

Informe que rinde el Secretario Técnico del Comité de Transparencia del Instituto Electoral de Michoacán, en relación a las solicitudes de acceso a la información recibidas y tramitadas durante el periodo comprendido del 25 de enero al 14 de marzo del 2025.

SOLICITUDES PRESENTADAS DURANTE EL PERIODO

1. En atención al artículo 18, fracción XXIV, del Reglamento para el funcionamiento de las comisiones y de los comités del Instituto Electoral de Michoacán, se informa que durante el periodo señalado fueron presentadas **veinticuatro solicitudes de acceso a la información**, de las cuales una se presentó por correo electrónico y las veintitrés restantes se presentaron mediante la plataforma nacional de transparencia (PNT), como se da cuenta en la siguiente tabla:

No.	Fecha de presentación	No. de Folio	Información Solicitada	Área a la que fue turnada, fecha entrega y fecha límite	Fecha de respuesta
1.	28/01/2025	160352925000010	"A quien corresponda: Con fundamento en los artículos 4 y 6 de la Ley General de Transparencia y Acceso a la Información Pública, con la finalidad de realizar mi actividad académica en relación a los monitoreos que se realizan a partidos políticos, candidaturas y actores políticos, me permito solicitar la siguiente información: 1. Si el organismo público local, realiza análisis de monitoreo de medios (prensa, radio, televisión, redes sociales, cine etc.) a los partidos, actores políticos, candidaturas en periodo ordinario, es decir sin proceso electoral. 2. Si el organismo público local, realiza análisis de monitoreo de medios (prensa, radio, televisión, redes sociales, cine etc.) a los partidos, actores políticos y candidaturas en Proceso Electoral. 3. Si la respuesta es afirmativa desde cuándo (año) realiza estos monitoreo de medios. 4. ¿La normativa electoral local obliga que realice esos monitoreo? 5. Cuál es	Comunicación Social 29/01/2025-06/02/2025	12/02/2025

No.	Fecha de presentación	No. de Folio	Información Solicitada	Área a la que fue turnada, fecha entrega y fecha límite	Fecha de respuesta
			<p>el fundamento legal para realizar el monitoreo y proporcionar la liga al archivo o enlace al documento. 6. Si realiza monitoreos, lo hace a través de alguna área de su Instituto, o a través de una empresa especializada en monitoreo. 7. Cuáles han sido los costos del monitoreo, convenios para su realización y si se tiene acceso en versión pública al documento para consulta, si no fuera así, proporcionar documento de consulta. 8. En caso de llevar a cabo monitoreos, proporcionar los enlaces para consultar los productos e informes de los resultados del monitoreo de medios en su entidad.”</p>		
	Fecha límite de respuesta 27/02/2025		<p>Respuesta https://iem.org.mx/iemweb/ligas/lib/file/doc12-02-2025/Respuesta_160352925000010.pdf Dar clic en el enlace para poder acceder a la respuesta</p>		
2.	28/01/2025 Fecha límite de respuesta 27/02/2025	160352925000011	<p>“¿Cuántas comunidades indígenas en Michoacán ejercen el autogobierno? y ¿Cuántas de ellas hacen uso del presupuesto?”</p> <p>Respuesta https://iem.org.mx/iemweb/ligas/lib/file/doc12-02-2025/Respuesta_160352925000011.pdf Dar clic en el enlace para poder acceder a la respuesta</p>	Coordinación de Pueblos Indígenas 29/01/2025-06/02/2025	12/02/2025

No.	Fecha de presentación	No. de Folio	Información Solicitada	Área a la que fue turnada, fecha entrega y fecha límite	Fecha de respuesta
3.	28/01/2025	160352925000012	<p>“Me gustaría obtener información detallada sobre el numero de consultas realizadas a comunidades indígenas entre enero de 2023 y enero de 2025 ademas solicito un listado de las comunidades que fueron consultadas incluyendo la fecha de cada consulta, el numero de participantes, el proceso de votación, también quisiera conocer el costo de realizar cada consulta en el periodo antes mencionado, dentro de la información solicito se agregue un listado de las personas que resultaron electas para el consejo de cada comunidad asi como el cargo que desempeñaran y el periodo de encargo. Adicional a lo anterior solicitaria se anexe por medio de gráficas tablas o algún otro elemento que permita realizar una comparativa sobre la participación ciudadana dentro de cada una de las consultas del periodo ya referido anteriormente, en relación a esto incluyo a la solicitud la edad promedio y genero de la integracionistas de cada consejo y cuantos integrantes de acuerdo al parámetro de juventud de la UNESCO que se sitúa hasta los 29 años ostentan algun cargo dentro de alguna comunidad”</p>	<p>Coordinación de Pueblos Indígenas/Dirección Ejecutiva de Administración, Prerrogativas y Partidos Políticos 29/01/2025-06/02/2025</p>	21/02/2025
	Fecha límite de respuesta		<p>Respuesta https://iem.org.mx/iemweb/ligas/lib/file/doc21-02-2025/Respuesta_160352925000012.pdf Dar clic en el enlace para poder acceder a la respuesta</p>		
4.	04/02/2025	160352925000013	<p>“Solicito de la manera más atenta puedan proporcionarme los resultados de la elecciones a gobernador de 1993 y 1995</p>		

No.	Fecha de presentación	No. de Folio	Información Solicitada	Área a la que fue turnada, fecha entrega y fecha límite	Fecha de respuesta
			<p>desglosado por municipio. Los solicito por este medio porque en su página web no vienen las de 1992 y las de 1995 vienen por distrito, pero yo necesito saber los votos que tuvo cada candidato en cada municipio (una base de resultados por casilla también me sería útil). Las elecciones de 1992 también ya se las solicité a la Secretaría de Gobierno y me remitieron con ustedes (anexo archivo). Espero puedan ayudarme. Agradezco su atención.”</p> <p style="text-align: center;">Respuesta</p> <p style="text-align: center;">https://iem.org.mx/iemweb/ligas/lib/file/doc17-02-2025/Respuesta_160352925000013.pdf</p> <p style="text-align: center;">Dar clic en el enlace para poder acceder a la respuesta</p>	<p>Coordinación de Informática/Dirección Ejecutiva de Organización Electoral 12/02/2025/20/02/2025</p>	<p>14/02/2025</p>
	<p>Fecha límite de respuesta</p> <p>05/03/2025</p>				
5.	05/02/2025	160352925000014	<p>“Por medio de la presente, solicito de la manera más cordial y atenta lo siguiente: Derivado del Proceso Electoral Extraordinario para elegir cargos del Poder Judicial de la Federación, se han realizado contrataciones de servidores públicos eventuales, como ocurre en cada uno de los procesos electorales, debido a la alta carga de trabajo que estos generan. Mi pregunta es la siguiente: A la Junta Local Ejecutiva del Estado de Michoacán de Ocampo, solicito que me indique el número de cargos habilitados exclusivamente para dicha Junta Local. Asimismo, quiero saber el número de contrataciones realizadas, cuándo se realizaron, en base a qué normativa se llevaron a cabo, cuántas personas aplicaron a cada convocatoria y quiénes resultaron</p>	<p>Coordinación de Transparencia 05/02/2025</p>	<p>11/02/2025</p>

No.	Fecha de presentación	No. de Folio	Información Solicitada	Área a la que fue turnada, fecha entrega y fecha límite	Fecha de respuesta
			<p>seleccionados. También solicito las constancias que acrediten que los seleccionados resultaron ganadores, así como las razones que justifiquen su designación. El propósito de esta solicitud es llevar a cabo una investigación académica. Además, me gustaría saber si habrá nuevas convocatorias para ocupar cargos eventuales o puestos de ingreso a la rama administrativa, específicamente en el estado de Michoacán de Ocampo. Cabe señalar que yo concursé para el puesto de auxiliar técnico de organización electoral, pero no resulté seleccionado. No obstante, deseo conocer quién fue el ganador de esa plaza y las razones por las cuales fue seleccionado.”</p>		
	Fecha límite de respuesta 06/03/2025		<p>Respuesta https://iem.org.mx/iemweb/ligas/lib/file/doc12-02-2025/Respuesta_160352925000014.pdf Dar clic en el enlace para poder acceder a la respuesta</p>		
6.	06/02/2025	160352925000015	<p>“1.- La relación de personas que se inscribieron para competir por un cargo de elección popular vía acción afirmativa de personas con discapacidad en el proceso electoral 2023-2024 y si fue por representación proporcional o mayoría relativa 2.- La relación de personas que obtuvieron un cargo de elección popular por la acción afirmativa de discapacidad especificando el cargo para el que fueron electos y si fue por representación proporcional o mayoría relativa”</p>	<p>Coordinación de Igualdad de Género, no Discriminación y Derechos Humanos 12/02/2025/20/02/2025</p>	19/02/2025

No.	Fecha de presentación	No. de Folio	Información Solicitada	Área a la que fue turnada, fecha entrega y fecha límite	Fecha de respuesta
	Fecha límite de respuesta 07/03/2025		Respuesta https://iem.org.mx/iemweb/ligas/lib/file/doc20-02-2025/Respuesta_160352925000015.pdf Dar clic en el enlace para poder acceder a la respuesta		
7.	07/02/2025	160352925000016	<i>"Solicito de la forma más atenta y respetuosa a este H. Instituto, me proporcione las actas de verificación levantadas a la Organización Michoacán al Frente A. C., respecto de la verificación de los informes de ingresos y gastos presentados durante el procedimiento para la obtención de registro como partido político local en Michoacán. Dichas actas se levantaron durante la presentación del aviso de intención y hasta la procedencia de la solicitud para conformarse como partido político."</i>	Coordinación de Fiscalización 12/02/2025/20/02/2025	Pendiente
	Fecha límite de respuesta 20/03/2025		En trámite		
8.	07/02/2025	160352925000017	<i>"Por este medio solicito la siguiente información: - ¿Existe una o varias legislaciones en el estado que regulen mecanismos de participación ciudadana? En caso afirmativo, por favor enviar la o las leyes, reglamentaciones, etc que se encuentren vigentes. - ¿Cuáles y cuántos mecanismos de participación ciudadana que se encuentran contemplados en la legislación local se han llevado a cabo</i>	Dirección Ejecutiva de Educación Cívica y Participación Ciudadana 12/02/2025/20/02/2025	28/02/2025

No.	Fecha de presentación	No. de Folio	Información Solicitada	Área a la que fue turnada, fecha entrega y fecha límite	Fecha de respuesta
	Fecha límite de respuesta 10/03/2025		<p>durante el 2023 y 2024 y fecha de dichos ejercicios? - Número de solicitudes presentadas por la ciudadanía para utilizar los mecanismos de participación contemplados en la Ley, y de éstas ¿cuántas fueron procedentes en el año 2023 y 2024? - En caso de que se hayan utilizado dichos mecanismos durante el 2023 y 2024, ¿cuántas personas participaron en éstos? Incluir fecha, nombre del mecanismos y número de personas que participaron. "</p> <p>Respuesta https://iem.org.mx/iemweb/ligas/lib/file/doc03-03-2025/Respuesta_160352925000017.pdf Dar clic en el enlace para poder acceder a la respuesta</p>		
9.	07/02/2025	160352925000018	<p>"Solicito las fechas de nacimiento de los candidatos que participaron en procesos electorales locales de la entidad federativa entre los años 2015 y 2024. Adjunto un archivo en formato Excel (.xlsx) con los nombres de los candidatos a solicitar para facilitar la búsqueda y evitar ambigüedades. Formato de entrega: Solicito que la información se entregue en un archivo de Excel (.xlsx) con una columna adicional que incluya la fecha de nacimiento de cada candidato en formato DD/MM/AAAA. Adjunto un archivo Excel que contiene información detallada acerca de los candidatos solicitados. El archivo incluye las siguientes columnas: • Nombre del candidato: Nombre completo del candidato. • Year (año de postulación): Año en el que el candidato se postuló. • Office</p>	<p>Coordinación de Prerrogativas y Partidos Políticos 12/02/2025/20/02/2025</p>	07/03/2025

No.	Fecha de presentación	No. de Folio	Información Solicitada	Área a la que fue turnada, fecha entrega y fecha límite	Fecha de respuesta
			<p>(cargo y tipo de representación): Cargo al que el candidato se postuló, especificando si corresponde a una representación mayoritaria (MR) o proporcional (PR). • Rep (tipo de representación): Tipo de representación, indicando si es mayoritaria (MR) o proporcional (PR). • Nomination level (nivel de nominación): Distrito, país o estado al que corresponde la postulación. • State: Entidad federativa de la candidatura • District_fed: distrito de la candidatura • Party_official_full (nombre completo del partido político): Nombre completo del partido político al que pertenece el candidato.”</p>		
	Fecha límite de respuesta		<p>Respuesta https://iem.org.mx/iemweb/ligas/lib/file/doc10-03-2025/Respuesta_160352925000018.pdf Dar clic en el enlace para poder acceder a la respuesta</p>		
10.	11/02/2025	160352925000019	<p>“SOLICITO LA SIGUIENTE INFORMACIÓN REFERENTE A PRESUPUESTOS ASIGNADOS 1.- PRESUPUESTO SOLICITADO PARA EL EJERCICIO ANUAL 2025 2.- PRESUPUESTO APROBADO PARA EL EJERCICIO ANUAL 2025 3.- PRESUPUESTO SOLICITADO PARA LA ELECCION DEL 1 DE JUNIO DE 2025 DEL PODER JUDICIAL 4.- PRESUPUESTO APROBADO PARA LA ELECCION DEL 1 DE JUNIO DE 2025 DEL PODER JUDICIAL 5.- PRESUPUESTO ORDINARIO PARA LA ELECCION DEL PROXIMO 1 DE JUNIO DE 2025 PARA LA</p>	<p>Dirección de Administración, Prerrogativas y Partidos Políticos 12/02/2025/20/02/2025</p>	28/02/2025

No.	Fecha de presentación	No. de Folio	Información Solicitada	Área a la que fue turnada, fecha entrega y fecha límite	Fecha de respuesta
	Fecha límite de respuesta 11/03/2025		<p>ELECCION DEL PODER JUDICIAL 6.- ¿SE SOLICITÓ ALGUNA AMPLIACIÓN PARA LA ELECCION ORDINARIA DEL 1 DE JUNIO DEL 2025 PARA LA ELECCION DEL PODER JUDICIAL?"</p> <p>Respuesta https://iem.org.mx/iemweb/ligas/lib/file/doc03-03-2025/Respuesta_160352925000019.pdf Dar clic en el enlace para poder acceder a la respuesta</p>		
11.	<p>11/02/2025</p> <p>Fecha límite de respuesta 11/03/2025</p>	160352925000020	<p>"Solicito de la manera más atenta saber cuantas mujeres a nivel estatal han sido electas: Presidentas Municipales Jefas de Tenencia Comisariada Ejidal o de Bienes Comunales Concejeras (Consejeras, concejeras o coordinadoras) en los Autogobiernos. y en que municipios, localidades o autogobierno, desempeñan su cargo."</p> <p>Se realizó prevención al solicitante para que aportara mayores elementos a fin de poder dar respuesta a su solicitud sin que el mismo diera respuesta, por lo que se tiene por no presentada. https://iem.org.mx/iemweb/ligas/lib/file/doc19-02-2025/Prevencion_160352925000020.pdf Dar clic en el enlace para poder acceder a la prevención</p>		Se realizó prevención en fecha 18/02/2025
12.	12/02/2025	160352925000021	<p>"Solicito conocer si existente multas que se estén cobrando o por cobrar al Partido Revolucionario Institucional en el</p>		28/02/2025

No.	Fecha de presentación	No. de Folio	Información Solicitada	Área a la que fue turnada, fecha entrega y fecha límite	Fecha de respuesta
	Fecha límite de respuesta 12/03/2025		estado de Michoacán. Requiero conocer: motivo de la multa, monto total, descuento mensual y durante que tiempo estará vigente cada una de las multas.” Respuesta https://iem.org.mx/iemweb/ligas/lib/file/doc03-03-2025/Respuesta_160352925000021.pdf Dar clic en el enlace para poder acceder a la respuesta	Coordinación de Prerrogativas y Partidos Políticos 13/02/2025/21/02/2025	
13.	Fecha límite de respuesta 12/03/2025	160352925000022	“Acuerdos o Resoluciones del Consejo General a través de los cuales se aprobó el Presupuesto Anual del OPL, de 2009 a 2025.” Respuesta https://iem.org.mx/iemweb/ligas/lib/file/doc27-02-2025/Respuesta_160352925000022.pdf Dar clic en el enlace para poder acceder a la respuesta	Coordinación Jurídica Consultiva 14/02/2025/22/02/2025	27/02/2025
14.	17/02/2025	160352925000023	“Por medio de la presente, y con fundamento en la Ley de Transparencia y Acceso a la Información Pública del Estado de Michoacán, solicito formalmente la siguiente información relacionada con la construcción de la denominada "Ciudad Morena" y/o "Edificio de Morena" en la calle Melocotón #54, Fraccionamiento La Huerta, en la ciudad de Morelia, Michoacán: Copia de los documentos que autorizan la construcción de la referida obra. Copia de los documentos donde se especifique el Costo total de la obra y del	Coordinación de Transparencia 17/02/2025	19/02/2025

No.	Fecha de presentación	No. de Folio	Información Solicitada	Área a la que fue turnada, fecha entrega y fecha límite	Fecha de respuesta
			<p>expediente técnico de obra. Copia de los Documentos que detallen la autorización del constructor o contratista encargado de la obra. Copia de los documentos que avalen el Avance físico actual de la obra a enero 2025. copia de los documentos que contengan el Número de licencia de construcción y nombre de la persona física o moral a la que se encuentra registrada ante el Ayuntamiento de Morelia. Copia de los documentos que contengan la Fecha y nombre del comprador registrado en la adquisición del inmueble donde se construye la obra. Agradezco la atención prestada y quedo atento a su respuesta dentro de los plazos establecidos por la normatividad aplicable.”</p>		
	Fecha límite de respuesta 18/03/2025		<p>Respuesta https://iem.org.mx/iemweb/ligas/lib/file/doc20-02-2025/Respuesta_160352925000023.pdf Dar clic en el enlace para poder acceder a la respuesta</p>		
15.	17/02/2025	160352925000024	<p>“1. Los nombres de los representantes de partidos políticos que actualmente integran el Consejo General OPL (propietarios y suplentes). 2. Acuse del documento (escaneado en formato PDF) enviado el OPL, firmada por el órgano de dirección competente de acuerdo con sus normas estatutarias, instancia correspondiente que tiene las atribuciones y facultades para nombrar a los representantes de los partidos políticos, mismo que acredita las representaciones partidistas ante el Consejo General, y tuvo</p>		<p>Se realizó prevención en fecha 24/02/2025</p>

No.	Fecha de presentación	No. de Folio	Información Solicitada	Área a la que fue turnada, fecha entrega y fecha límite	Fecha de respuesta
	Fecha límite de respuesta 18/03/2025		<p>a bien el OPL aprobar y validar dicha acreditación de las representaciones de los partidos políticos.”</p> <p>Se realizó prevención al solicitante para que aportara mayores elementos a fin de poder dar respuesta a su solicitud sin que el mismo diera respuesta, por lo que se tiene por no presentada.</p> <p>https://iem.org.mx/iemweb/ligas/lib/file/doc24-02-2025/Prevencion_160352925000024.pdf</p> <p>Dar clic en el enlace para poder acceder a la prevención</p>		
16.	18/02/2025	160352925000025	<p>“Quisiera solicitar la siguiente información del Órganos Internos de Control: 1. Documento que ampare la designación del titular actual del Órgano Interno de Control y previos 2. Organigrama actual y vigente del Órgano Interno de Control 3. Primer organigrama del Órgano Interno de Control (cuando se constituyó) 4. Toda documentación relacionada con las auditorias que realizan y sus informes correspondientes, así como las medidas de corrección solicitadas por el Órgano Interno de Control (si existiera algún dato personal, favor de enviarme la versión pública) 5. Estadístico de quejas presentadas desde la creación del Órgano Interno de Control 6. Resoluciones en versión pública del Órgano Interno de Control desde su creación hasta 31 de enero de 2024 7. Documento que señale el presupuesto solicitado por el Órgano Interno de Control de manera anual desde su creación hasta el 2025 8.</p>	<p>Órgano interno de Control/Dirección de Administración, Prerrogativas y Partidos Políticos 20/02/2025/28/02/2025</p>	En trámite

No.	Fecha de presentación	No. de Folio	Información Solicitada	Área a la que fue turnada, fecha entrega y fecha limite	Fecha de respuesta
	Fecha límite de respuesta 19/03/2025		<p><i>Presupuesto ejercido por el Órgano Interno de Control de manera anual desde su creación hasta el 2025 9. Los informes de actividades del Órgano Interno de Control desde su creación hasta la actualidad, sin importar si son mensuales, trimestrales, semestrales o anuales 10. Cualquier documento o reporte donde se establezcan metas, objetivos y resultados alcanzados por el Órgano Interno de Control 11. Informes sobre auditorias al Órgano Interno de Control 12. Sueldos y compensaciones de las personas integrantes del Órgano Interno de Control"</i></p> <p>En trámite</p>		
17.	27/02/2025	160352925000026	<p><i>"Por este medio, solicito amablemente la siguiente informació'n: 1. Si' existe algu'n Acuerdo aprobado por alguna autoridad electoral que determine si', en el Municipio de Huetamo, Michoaca'n, se ha decidido que la persona a ocupar el cargo de Jueza/ez en los Juzgados Mixtos de Primera Instancia, sea mujer; de ser asi', facilitarme el documento que ampare dicha determinacio'n. 2. En relacio'n al Proceso Electoral 2024-2025 para elegir a Magistradas/os y Juzgadoras/es, ¿los Observadores Electorales se asignara'n uno para cada casilla segu'n su seccio'n o, uno de ellos podra' asistir y supervisar varias</i></p>	<p>Secretaría Ejecutiva/Dirección Ejecutiva de Organización Electoral 03/03/2025/11/03/2025</p>	En trámite

No.	Fecha de presentación	No. de Folio	Información Solicitada	Área a la que fue turnada, fecha entrega y fecha límite	Fecha de respuesta
	Fecha límite de respuesta 28/03/2025		casillas? Esperando su amable respuesta, reciba un cordial saludo de mi parte.” En trámite		
18.	27/02/2025	160352925000027	<p>“Asunto: Solicitud de información sobre personal propuesto y costos de adecuación de oficinas En el marco de la incorporación de tres nuevas consejerías en el Instituto Electoral de Michoacán, solicito la siguiente información de manera desglosada por cada consejero/a: Personal propuesto: Listado del personal que cada consejero/a ha propuesto para ocupar distintos cargos en el Instituto, incluyendo nombre, puesto y funciones asignadas durante los años 2024 y 2025. Costos de adecuación de oficinas: Montos erogados por consejero/a para la adecuación de las oficinas proporcionadas por el Instituto durante los años 2024 y 2025. Facturas: Copias de las facturas que respalden los gastos realizados en la adecuación de dichas oficinas. (por consejería) Agradezco que la información se entregue en formato digital y en un archivo que permita su análisis (por ejemplo, Excel o PDF con posibilidad de búsqueda de texto).”</p>	<p>Dirección Ejecutiva de Administración, Prerrogativas y Partidos Políticos 28/02/2025/08/03/2025</p>	En trámite

No.	Fecha de presentación	No. de Folio	Información Solicitada	Área a la que fue turnada, fecha entrega y fecha límite	Fecha de respuesta
	Fecha límite de respuesta 28/03/2025		En trámite		
19.	03/03/2025	160352925000028	<i>"Copia en versión electrónica de los montos de recursos programados y ejercidos para la elección de representantes del Poder Judicial en la entidad, lo anterior del año 2024 al año 2025, desglosado por año y conceptos"</i>	Dirección Ejecutiva de Administración, Prerrogativas y Partidos Políticos 03/03/2025/11/03/2025	En trámite
	Fecha límite de respuesta 01/04/2025		En trámite		
20.	04/03/2025	SOL_CE_02_03_2025	<i>"Buenos días, me gustaría solicitar la última actualización respecto al código electoral del estado de Michoacán y su constitución del estado actualizada, debido a que no se encuentra disponible en internet, esto con motivo de conocer más respecto a las reformas en torno al tema electoral del poder judicial en el estado. De antemano, gracias."</i>	Coordinación de Transparencia	07/03/2025
	Fecha límite de respuesta 02/04/2025		Respuesta https://iem.org.mx/iemweb/ligas/lib/file/doc10-03-2025/Respuesta SOL CE 02 03 2025.pdf Dar clic en el enlace para poder acceder a la respuesta		

No.	Fecha de presentación	No. de Folio	Información Solicitada	Área a la que fue turnada, fecha entrega y fecha límite	Fecha de respuesta
21.	05/03/2025	160352925000029	<p>"A quien corresponda: Por medio de la presente, y con fundamento en la Ley General de Transparencia y Acceso a la Información Pública, solicito la siguiente información: • Las fechas de nacimiento de los candidatos que participaron en procesos electorales locales para Gubernaturas, Diputaciones Locales y Presidencias Municipales en la entidad federativa entre los años 2015 y 2024 Formato de entrega: • La información deberá entregarse en un archivo de Excel (.xlsx). • La fecha de nacimiento de cada candidato deberá presentarse en el formato DD/MM/AAAA. Agradezco de antemano la atención a esta solicitud y quedo atento a cualquier requerimiento adicional."</p>	<p>Coordinación de Prerrogativas y Partidos Políticos 05/03/2025/13/03/2025</p>	<p>En trámite</p>
	<p>Fecha límite de respuesta</p> <p>03/04/2025</p>		<p>En trámite</p>		
22.	06/03/2025	160352925000030	<p>"A quien corresponda, Con fundamento en la Ley General de Transparencia y Acceso a la Información Pública, solicito amablemente la siguiente información: • Entidad federativa de nacimiento de acuerdo con el acta de nacimiento. Formato de entrega: • La información deberá proporcionarse en un archivo de Excel (.xlsx). Agradezco de antemano la atención a esta solicitud y quedo a disposición para cualquier aclaración o requerimiento adicional."</p>	<p>Coordinación de Transparencia</p>	<p>Se realizó prevención en fecha 12/03/2025</p>

No.	Fecha de presentación	No. de Folio	Información Solicitada	Área a la que fue turnada, fecha entrega y fecha limite	Fecha de respuesta
	Fecha límite de respuesta 04/04/2025		<p>Se realizó prevención al solicitante para que aportara mayores elementos a fin de poder dar respuesta a su solicitud.</p> <p>https://iem.org.mx/iemweb/ligas/lib/file/doc13-03-2025/Prevencion_160352925000030.pdf</p> <p>Dar clic en el enlace para poder acceder a la prevención</p>		
23.	06/03/2025	160352925000031	<p><i>"Deseo conocer cuáles serán los cargos específicos en los cuales se votará y quedarán hombres y en cuáles se votarán y quedarán mujeres en cuanto a la Elección de Personas Juzgadoras. Mi solicitud surge por lo siguiente: Luego de revisar el "El Micrositio de Difusión para la Elección de Personas Juzgadoras" de este Instituto, específicamente en "Lista de Cargos a Elegir", veo que en cuanto el nivel de elección de Magistraturas en Materia Civil menciona que serán electos según su región judicial más no se menciona para qué género será la elección de cada Magistratura."</i></p> <p>En trámite</p>	<p>Coordinación de Igualdad de Género, no Discriminación y Derechos Humanos 11/03/2025/19/03/2025</p>	En trámite
	Fecha límite de respuesta 04/04/2025				
24.	06/03/2025	160352925000032	<p><i>"A quien corresponda. El suscrito en ejercicio de su derecho de acceso a la información pública, comparezco a exponer: Referente al Jefe de Tenencia de la localidad de Santiago Undameno perteneciente al Municipio de Morelia,</i></p>	<p>Coordinación de Pueblos Indígenas 11/03/2025/19/03/2025</p>	En trámite

No.	Fecha de presentación	No. de Folio	Información Solicitada	Área a la que fue turnada, fecha entrega y fecha límite	Fecha de respuesta
	Fecha límite de respuesta 04/04/2025		<p> <i>Michoacán, solicito se respondan las preguntas siguientes: 1. ¿Cuándo se realizó la elección del Jefe de Tenencia de la localidad De Santiago Undameno, perteneciente al Municipio de Morelia, Michoacán? 2. ¿Cuál fue la elección real efectiva que recibió el Jefe de Tenencia de la localidad De Santiago Undameno, perteneciente al Municipio de Morelia, Michoacán? 3. ¿Quién ejerce el cargo de Jefe de Tenencia de la localidad De Santiago Undameno, perteneciente al Municipio de Morelia, Michoacán? 4. ¿Cuál es el nombre de la persona que ejerce el cargo de Jefe de Tenencia de la localidad De Santiago Undameno, perteneciente al Municipio de Morelia, Michoacán?"</i> </p> <p style="text-align: center;">En trámite</p>		

SOLICITUDES ATENDIDAS CORRESPONDIENTES AL PERIODO ANTERIOR

2.- Durante el periodo comprendido del **25 de enero al 14 de marzo** del presente año, además de las solicitudes contenidas en la tabla anterior, fueron atendidas **nueve solicitudes de acceso a la información**, que se encontraban en trámite durante el periodo del **21 de noviembre del 2024 dos mil veinticuatro al 24 de enero del año en curso**.

No.	Fecha de presentación	No. de Folio	Información Solicitada	Área a la que fue turnada, fecha entrega y fecha límite	Fecha de respuesta
1.	08/01/2025	160352925000001	"Solicito conocer si existen multas o sanciones al Partido Revolucionario Institucional en el estado de Michoacán, en el 2023 y 2024. motivo y/o causa, monto, plazo, tipo de sanción."	Coordinación de Prerrogativas y Partidos Políticos	21/01/2025
	06/02/2025		<p>Respuesta</p> <p>https://iem.org.mx/iemweb/ligas/lib/file/doc14-03-2025/Respuesta_160352925000001.pdf</p> <p>Dar clic en el enlace para poder acceder a la respuesta</p>		
2.	10/01/2025	160352925000002	"1. Integración del Consejo General del OPL desde 2014 a la fecha. 2. Comisión que revisa el tema de violencia política contra las mujeres y cuestiones de paridad de género, en su caso se proporcione el documento correspondiente. 3. Informes que han presentado para dar cumplimiento a la paridad de género, desde 2014 a la fecha. 4. Además de la revisión que realiza el INE del cumplimiento de la capacitación, promoción y desarrollo político de las mujeres, el opl realiza algún otro tipo de revisión, en su caso se proporcione el documento correspondiente. 5.	Coordinación Jurídica Consultiva/ Coordinación de Igualdad de Género, no Discriminación y Derechos Humanos/Dirección Ejecutiva de Administración, Prerrogativas y	11/02/2025

No.	Fecha de presentación	No. de Folio	Información Solicitada	Área a la que fue turnada, fecha entrega y fecha límite	Fecha de respuesta
			<p>Conformación de sus direcciones y unidades o áreas sustantivas desde 2014 a la fecha, incluyendo a las encargadurías de despacho y los procedimientos para realizarlo, en su caso se proporcione el documento correspondiente. 6. Procedimiento de designación de las personas titulares de direcciones y unidades o áreas sustantivas desde 2014 a la fecha, en su caso se proporcione el documento correspondiente. 7. Criterios aplicados para la designación como la paridad y alternancia, en su caso se proporcione el documento correspondiente. 8. Documentos que han aprobado para atender la paridad de género (acuerdos, reglamentos, etc.), en su caso se proporcione el documento correspondiente. 9. Conformación de la entidad, cuántas y cuántos hombres y mujeres existen en los diferentes cargos de elección popular desde 2014 a la fecha, en su caso se proporcione el documento correspondiente.”</p>	Partidos Políticos 14/01/2025-22/01/2025	
	Fecha límite de respuesta 11/02/2025		<p>Respuesta https://iem.org.mx/iemweb/ligas/lib/file/doc11-02-2025/Respuesta_160352925000002.pdf Dar clic en el enlace para poder acceder a la respuesta</p>		
3.	14/01/2025	160352925000003	<p>“¿Cuentan con una Comisión de Administración y/o de Seguimiento al presupuesto? En caso de no contar con ella, ¿se está planeando contar con ella? En caso de que no se</p>	Dirección Ejecutiva de Administración,	30/01/2025

No.	Fecha de presentación	No. de Folio	Información Solicitada	Área a la que fue turnada, fecha entrega y fecha límite	Fecha de respuesta
			<p>esté planeando contar con ella, ¿hay alguna razón particular? En caso de que sí exista: ¿cuál es el nombre de la comisión? ¿es temporal o permanente? (en caso de ser temporal, ¿se planea convertir en permanente? ¿cuál es su vigencia? ¿cómo está conformada? ¿cuáles son sus atribuciones? ¿cuál es la norma que le da origen? ¿la presidencia es rotativa? ¿hay algún enlace disponible para consultar la información de la comisión?"</p>	<p>Prerrogativas y Partidos Políticos 14/01/2025-22/01/2025</p>	
	Fecha límite de respuesta 13/02/2025		<p>Respuesta https://iem.org.mx/iemweb/ligas/lib/file/doc30-01-2025/Respuesta_160352925000003.pdf Dar clic en el enlace para poder acceder a la respuesta</p>		
4.	16/01/2025	160352925000004	<p>"1. ¿Existe algún fundamento legal que obligue a un candidato(a), realizar un diagnóstico que justifique sus propuestas y/o promesas de campaña en su momento? 2. ¿Existe algún fundamento legal que obligue a un candidato(a) a identificar las necesidades y riesgos que existen en el territorio y en las dependencias para justificar sus propuestas y/o promesas de campaña en su momento? 3. ¿Existe algún fundamento legal que obligue al cumplimiento puntual de las propuestas y/o promesas de campaña que en su momento publican, señalan, indican, mencionan y/o establecen los candidatos(as)? 4. ¿A través de qué documento, instrumento y/o herramienta se da seguimiento al cumplimiento de las propuestas y/o promesas de campaña de un candidato(a) una vez</p>	<p>Coordinación Jurídica Consultiva 20/01/2025-28/01/2025</p>	30/01/2025

No.	Fecha de presentación	No. de Folio	Información Solicitada	Área a la que fue turnada, fecha entrega y fecha límite	Fecha de respuesta
			electo(a)? 5. ¿Qué dependencia(s) tienen la obligación o atribución de vigilar y dar seguimiento al cumplimiento de las propuestas de campaña de un candidato(a) una vez electo(a)?”		
	Fecha límite de respuesta 17/02/2025		Respuesta https://iem.org.mx/iemweb/ligas/lib/file/doc30-01-2025/Respuesta_160352925000004.pdf Dar clic en el enlace para poder acceder a la respuesta		
5.	20/01/2025	160352925000005	“Quiero saber cómo se eligieron los diputados en las elecciones de 1985. Quiero saber el nombre de todos los candidatos que se postularon (tanto quienes ganaron como quienes perdieron), a qué partido pertenecían y el número de votos totales que cada uno de los candidatos obtuvo. Me gustaría conocer los resultados por de cada municipio así como los resultados de la entidad federativa.”	Coordinación Jurídica Consultiva 21/01/2025-29/01/2025	30/01/2025
	Fecha límite de respuesta 19/02/2025		Respuesta https://iem.org.mx/iemweb/ligas/lib/file/doc30-01-2025/Respuesta_160352925000005.pdf Dar clic en el enlace para poder acceder a la respuesta		
6.	20/01/2025	160352925000006	“¿Cuál es el número de denuncias por violencia política contra las mujeres en razón de género clasificado por partido político de militancia de la víctima? ¿Cuál es el número de denuncias por violencia política contra las mujeres en razón	Coordinación de lo Contencioso Electoral 21/01/2025-29/01/2025	30/01/2025

No.	Fecha de presentación	No. de Folio	Información Solicitada	Área a la que fue turnada, fecha entrega y fecha límite	Fecha de respuesta
	Fecha límite de respuesta 19/02/2025		de género clasificado por partido de militancia del agresor denunciado?" Respuesta https://iem.org.mx/iemweb/ligas/lib/file/doc30-01-2025/Respuesta_160352925000006.pdf Dar clic en el enlace para poder acceder a la respuesta		
7.	20/01/2025	160352925000007	“Por el año 2024 y 2025 se solicita: 1. Conocer la agenda diaria de las y los consejeros electorales del IEM, detallando las actividades que hacen en horarios laborales 2. El horario laboral de las y los consejeros electorales del IEM 3. En el caso de no contar con horario establecido, se requiere saber si las y los consejeros tienen un registro de asistencia a las oficinas del IEM, esto debido a que se observa un desorden en sus horarios y asistencia, ya que incluso tienen vehículo y combustible asignado y ni así asisten a sus oficinas 4. Los nombres de las y los consejeros electorales del IEM que según hacen trabajo en casa, así como el control de las actividades que según realizan desde su casa, ya que son los únicos que tienen oficinas adecuadas y ni siquiera por esa razón asisten a laborar 5. Nombres de las y los consejeros electorales que no asisten diariamente a sus oficinas que tienen en el IEM 6. Nombres de las y los consejeros electorales que asisten diariamente a sus oficinas que tienen en el IEM 7. En el caso de los que no	Presidencia/Dirección Ejecutiva de Administración, Prerrogativas y Partidos Políticos 28/01/2025-05/02/2025	19/02/2025

No.	Fecha de presentación	No. de Folio	Información Solicitada	Área a la que fue turnada, fecha entrega y fecha límite	Fecha de respuesta
			asisten, se requiere conocer las razones o autorización por los que no asisten a trabajar, solo a cobrar”		
	Fecha límite de respuesta 19/02/2025		Respuesta https://iem.org.mx/iemweb/ligas/lib/file/doc20-02-2025/Respuesta_160352925000007.pdf Dar clic en el enlace para poder acceder a la respuesta		
8.	22/01/2025	160352925000008	<p>“A QUIEN CORRESPONDA: Con fundamento en la Ley General de Transparencia y Acceso a la Información Pública, así como en la normativa aplicable en la entidad, solicito la siguiente información relacionada con la supervisión y fiscalización del uso de redes sociales por parte de partidos políticos, candidatos y actores electorales durante el proceso electoral 2023-2024: * Monitoreo de propaganda en redes sociales - - ¿Qué mecanismos o herramientas utilizó el OPLE para monitorear la propaganda electoral en redes sociales durante el proceso electoral 2023-2024? - - ¿Cuántas publicaciones o anuncios en plataformas digitales (Facebook, Twitter, Instagram, TikTok, YouTube, entre otras) fueron analizados como parte de este monitoreo? - - ¿Se elaboró algún informe o reporte sobre la incidencia de propaganda en redes sociales? En caso afirmativo, solicito copia de dichos documentos. * Denuncias y quejas sobre uso indebido de redes sociales - - ¿Cuántas quejas o denuncias recibió el OPLE relacionadas con el uso de redes sociales en campañas electorales? - - ¿Cuáles</p>	Comunicación Social/Coordinación de lo Contencioso Electoral/Coordinación de Fiscalización 24/01/2025-01/02/2025	27/02/2025

No.	Fecha de presentación	No. de Folio	Información Solicitada	Área a la que fue turnada, fecha entrega y fecha límite	Fecha de respuesta
			<p> <i>fueron los principales motivos de denuncia (uso indebido de recursos públicos, violencia política de género en redes, propaganda negra, actos anticipados de campaña, etc.)? -- ¿Cuántas de estas quejas derivaron en sanciones? Favor de proporcionar un desglose por tipo de sanción y su fundamento legal. *Gastos en estrategias digitales -- ¿Cuáles fueron los montos reportados por los partidos políticos y candidatos en propaganda digital dentro de su rendición de cuentas? -- ¿Qué empresas o proveedores de servicios digitales fueron contratados por los partidos políticos en el estado para la gestión de campañas en redes sociales? -- ¿Se detectaron irregularidades en la fiscalización de estos gastos? En caso afirmativo, ¿qué medidas se tomaron? * Medidas cautelares y sanciones -- ¿El OPLE ordenó la eliminación de alguna publicación o la suspensión de cuentas en redes sociales por considerar que infringían la normativa electoral? En caso afirmativo, ¿cuántas veces y en qué contexto? -- ¿Cuáles fueron los criterios utilizados para determinar si una publicación en redes sociales violaba la normatividad electoral? -- ¿Existen resoluciones o acuerdos emitidos por el OPLE relacionados con la propaganda en redes sociales? En caso afirmativo, solicito copia de dichos documentos. * Coordinación con otras autoridades -- ¿Se realizaron solicitudes de información o colaboración con el INE, el Tribunal Electoral estatal o el TEPJF para la fiscalización de estrategias</i> </p>		

No.	Fecha de presentación	No. de Folio	Información Solicitada	Área a la que fue turnada, fecha entrega y fecha límite	Fecha de respuesta
			<p>digitales en redes sociales? - - ¿El OPLE cuenta con convenios o acuerdos con plataformas digitales (Meta, Google, Twitter, TikTok, etc.) para la fiscalización de la publicidad electoral? Solicito que la información, en la medida de lo posible, sea proporcionada en formato digital (PDF o Excel). En caso de que alguna parte de la información solicitada sea inexistente o esté clasificada, agradeceré que se me informe conforme a la normatividad vigente. Sin otro particular, agradezco la atención prestada a esta solicitud y quedo en espera de su respuesta dentro de los plazos establecidos por la ley.”</p>		
	Fecha límite de respuesta		<p>Respuesta</p> <p>https://iem.org.mx/iemweb/ligas/lib/file/doc27-02-2025/Respuesta_160352925000008.pdf</p> <p>Dar clic en el enlace para poder acceder a la respuesta</p>		
9.	22/01/2025	160352925000009	<p>“Requiero información detallada sobre las acciones de difusión en redes sociales realizadas por el OPLE durante el proceso electoral de 2023-2024. En específico, requiero: - Plan de comunicación digital implementado para el proceso electoral, incluyendo estrategias, objetivos y metas. - Presupuesto asignado y ejercido para la difusión en redes sociales durante el proceso electoral 2023-2024. - Listado de campañas y publicaciones realizadas, detallando: - - Tipo de contenido (videos, imágenes, transmisiones en vivo, infografías, etc.). - - Plataformas utilizadas (Facebook, X,</p>	Comunicación Social 23/01/2025-31/01/2025	12/02/2025

No.	Fecha de presentación	No. de Folio	Información Solicitada	Área a la que fue turnada, fecha entrega y fecha límite	Fecha de respuesta
			<p>Instagram, TikTok, YouTube, WhatsApp, entre otras). - Alcance, interacciones y métricas de impacto. - Medidas implementadas para combatir la desinformación y noticias falsas durante el proceso electoral. - Coordinación con el INE y otras autoridades para la difusión en redes sociales. - Vínculo o acceso a un repositorio con todas las publicaciones realizadas en redes sociales durante el proceso electoral. - Evaluación de la estrategia digital, si se realizó alguna, y principales aprendizajes o recomendaciones para futuras elecciones. Solicito que la información se entregue en formato abierto y accesible.”</p>		
	<p>Fecha límite de respuesta</p> <p>21/02/2025</p>		<p>Respuesta</p> <p>https://iem.org.mx/iemweb/ligas/lib/file/doc12-02-2025/Respuesta_160352925000009.pdf</p> <p>Dar clic en el enlace para poder acceder a la respuesta</p>		

Total de Solicitudes atendidas en el periodo que se informa: 22

En la siguiente gráfica se detalla el porcentaje de participación por áreas involucradas en la atención de las solicitudes de información durante el periodo:

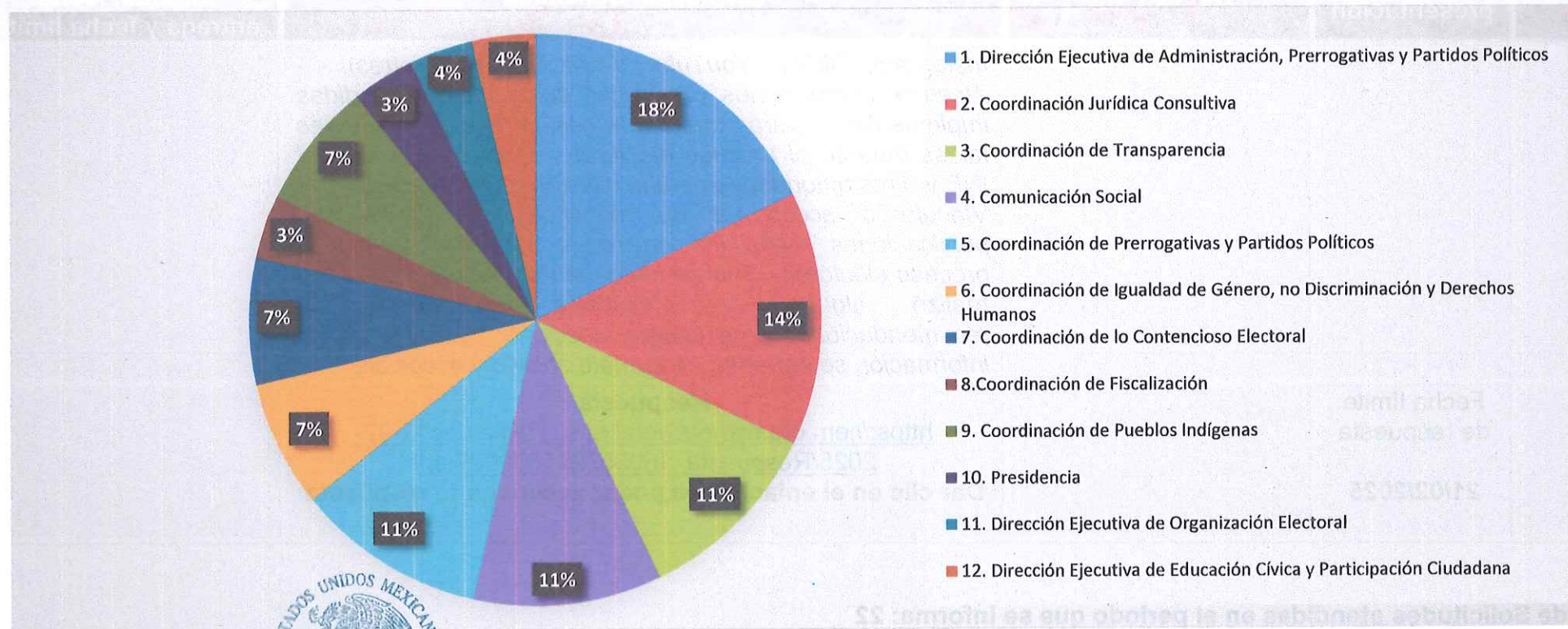

Se rinde el presente informe para los efectos conducentes.

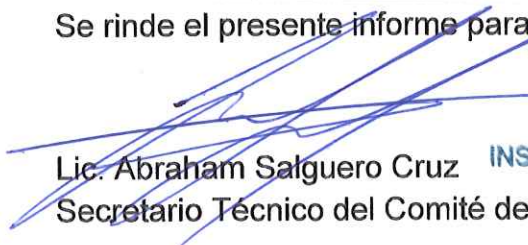
 Lic. Abraham Salguero Cruz
 Secretario Técnico del Comité de Transparencia del Instituto Electoral de Michoacán.



INSTITUTO ELECTORAL DE MICHOACÁN



Informe que rinde el Secretario Técnico del Comité de Transparencia del Instituto Electoral de Michoacán, respecto del estado procesal que guardan los Recursos de Revisión, dentro del periodo comprendido del 25 de enero al 14 de marzo del 2025.

De conformidad, con lo dispuesto en los artículos 135 y 137 de la Ley de Transparencia, en atención al derecho de la ciudadanía de inconformarse por la respuesta que recibe de las solicitudes de información que se realizan, se informa que, **durante el periodo del 25 de enero al 14 de marzo del 2025, NO se presentó ningún recurso de revisión, por lo cual no hay información a reportar.**

MES/AÑO	NO.	NO. EXPEDIENTE Y FECHA DE RECEPCIÓN	SOLICITUD DE ACCESO A LA INFORMACIÓN DE LA CUAL DERIVÓ EL RECURSO	SENTIDO Y FECHA DE LA RESOLUCIÓN	ESTADO PROCESAL
ENERO/MARZO 2025	-	-	-	-	-

Se rinde el presente informe para los efectos conducentes.



Lic. Abraham Salguero Cruz
Secretario Técnico del Comité de Transparencia del Instituto Electoral de Michoacán.



