

# ¿Cómo votar en la casilla este 2 de junio?

1

Ubica tu casilla, acude al domicilio y espera tu turno en la fila para ingresar a emitir tu voto.



2

Personas con discapacidad, mujeres embarazadas y personas adultas mayores tendrán prioridad y podrán ingresar, si lo requieren, con una persona de su confianza.



3

Entrega tu credencial para votar a la persona funcionaria de casilla y muestra tu dedo pulgar derecho.



Espera a que te localicen en la lista nominal y te entreguen las boletas electorales.



4

Pasa al cancel o a la mampara especial a emitir tu voto, libremente y en secreto.



Coloca las boletas en las urnas según la elección que corresponda.

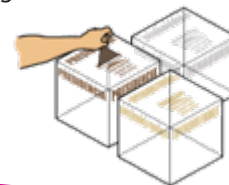

5

Regresa a la mesa para que la persona funcionaria de casilla marque tu credencial, y te coloquen líquido indeleble en el pulgar derecho.

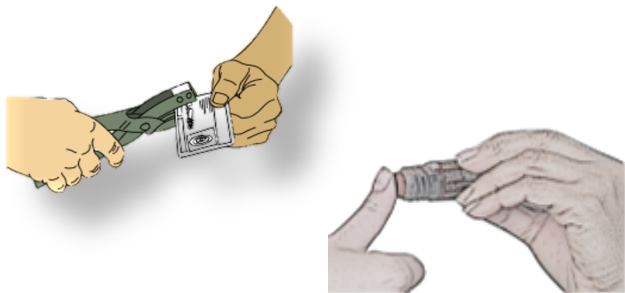

6

Te devolverán tu credencial para votar.



La persona funcionaria de casilla te mostrará la salida.





## Ubicación e Integración de Mesas Directivas de Casillas (ENCARTE)

Sistema de Ubicación de Casillas y de Mesas de Escrutinio y Cómputo

Ubica tu casilla

Fecha Generación: 10/04/2024 09:30:24

Distrito Federal	Distrito Local	Municipio	Localidad	Sección	Casilla	Ubicación	Presidenta/e	Secretaria/o	1er. Escrutador	2do. Escrutador	1er. Suplente	2do. Suplente	3er. Suplente
1) LAZARO CARDENAS	22) NUEVA ITALIA DE RUIZ	10) ARTEAGA	1) ARTEAGA	170	B1	ESCUELA PRIMARIA URBANA FEDERAL VICENTE GUERRERO, AVENIDA LÁZARO CÁRDENAS, SIN NÚMERO, COLONIA CENTRO, LOCALIDAD ARTEAGA, CÓDIGO POSTAL 60920, ARTEAGA, MICHOACÁN, FRENTE A LA GLORIETA	CONSTANTINO CABALLERO ALVAREZ	GABRIELA MONSERRAT MALDONADO ABARCA	VICTOR HUGO AGUILERA HEREDIA	KARINA RUBI CRUZ BRAVO	CESAR RAMON ENCINAS SARMIENTO	JOSE MANUEL INFANTE ROSALES	JOSE CERVANTES MADRIGAL
1) LAZARO CARDENAS	22) NUEVA ITALIA DE RUIZ	10) ARTEAGA	1) ARTEAGA	170	C1	ESCUELA PRIMARIA URBANA FEDERAL VICENTE GUERRERO, AVENIDA LÁZARO CÁRDENAS, SIN NÚMERO, COLONIA CENTRO, LOCALIDAD ARTEAGA, CÓDIGO POSTAL 60920, ARTEAGA, MICHOACÁN, FRENTE A LA GLORIETA	DIMAS GARCIA ZAPIEN	CRISTIAN ALBERTO ANDRES CERVANTES	MIGUEL JESUS AYALA RIVERA	ERIKA MONSERRAT CUEVAS RUBIO	GENARO FARIAS GALEANA	LUIS JAVIER AYALA SANCHEZ	YESSICA YASMIN GARCIA ALVARADO
1) LAZARO CARDENAS	22) NUEVA ITALIA DE RUIZ	10) ARTEAGA	1) ARTEAGA	170	C2	ESCUELA PRIMARIA URBANA FEDERAL VICENTE GUERRERO, AVENIDA LÁZARO CÁRDENAS, SIN NÚMERO, COLONIA CENTRO, LOCALIDAD ARTEAGA, CÓDIGO POSTAL 60920, ARTEAGA, MICHOACÁN, FRENTE A LA GLORIETA	GLADYS MAGALLY DIAZ CERDA	KASSANDRA GUADALUPE BARAJAS ABARCA	JOSE DE JESUS CARDOZA RIVERA	JESSICA TASSINARY FARIAS TAPIA	JOSE FARIAS GONZALEZ	GABRIELA GARCIA FUENTES	PATRICIA CHAVEZ GOMEZ
1) LAZARO CARDENAS	22) NUEVA ITALIA DE RUIZ	10) ARTEAGA	1) ARTEAGA	170	C3	ESCUELA PRIMARIA URBANA FEDERAL VICENTE GUERRERO, AVENIDA LÁZARO CÁRDENAS, SIN NÚMERO, COLONIA CENTRO, LOCALIDAD ARTEAGA, CÓDIGO POSTAL 60920, ARTEAGA, MICHOACÁN, FRENTE A LA GLORIETA	OLIVERO RICARDO GARCIA CUEVAS	LORENA CARDOZA RIVERA	MAGDALENA CORNEJO TORRES	GRISELDA GARCIA PONCE	JOSE MANUEL GARCIA CUEVAS	MARIA GUADALUPE ABARCA LOPEZ	FRANCISCA GUTIERREZ ALEMAN
1) LAZARO CARDENAS	22) NUEVA ITALIA DE RUIZ	10) ARTEAGA	1) ARTEAGA	171	B1	ESCUELA PRIMARIA URBANA FEDERAL RICARDO FLORES MAGÓN, CALLE DOCTOR MIGUEL SILVA, SIN NÚMERO, COLONIA CENTRO, LOCALIDAD ARTEAGA, CÓDIGO POSTAL 60920, ARTEAGA, MICHOACÁN, ENTRE LAS CALLES RAFAEL GONZÁLEZ Y PEDRO VILLADA	IVAN CALVO FRANCO	ALFREDO CALDERON RUEDA	DANIEL MAGAÑA MORFIN	OTONIEL CUEVAS LOMBERA	GLORIA JACOBO ALVAREZ	BULMARO ALVAREZ RIVERA	RAYMUNDO HERNANDEZ BASURDO
1) LAZARO CARDENAS	22) NUEVA ITALIA DE RUIZ	10) ARTEAGA	1) ARTEAGA	171	C1	ESCUELA PRIMARIA URBANA FEDERAL RICARDO FLORES MAGÓN, CALLE DOCTOR MIGUEL SILVA, SIN NÚMERO, COLONIA CENTRO, LOCALIDAD ARTEAGA, CÓDIGO POSTAL 60920, ARTEAGA, MICHOACÁN, ENTRE LAS CALLES RAFAEL GONZÁLEZ Y PEDRO VILLADA	EBER YAIR GARIBAY LOMBERA	GUADALUPE CARDOZA RIVERA	FATIMA CARDENAS LOPEZ	MARIA DEL CARMEN LEYVA NEBUAY	CINTHIA VIVIANA FARIAS MARTINEZ	JOSE CORIA ARELLANO	MA. ANGELICA MAGAÑA MARTINEZ
1) LAZARO CARDENAS	22) NUEVA ITALIA DE RUIZ	10) ARTEAGA	1) ARTEAGA	171	C2	ESCUELA PRIMARIA URBANA FEDERAL RICARDO FLORES MAGÓN, CALLE DOCTOR MIGUEL SILVA, SIN NÚMERO, COLONIA CENTRO, LOCALIDAD ARTEAGA, CÓDIGO POSTAL 60920, ARTEAGA, MICHOACÁN, ENTRE LAS CALLES RAFAEL GONZÁLEZ Y PEDRO VILLADA	MARITZA MAGAÑA ZEPEDA	ONECIMO CASTRO HURTADO	AIXA BRILLYTH FARIAS RIVERA	XOCHITL CRISTAL MAGAÑA SANCHEZ	AIDE CISNEROS PEÑA	MARIA CORDOBA PIMENTEL	ALBERTA GARCIA ESPINO
1) LAZARO CARDENAS	22) NUEVA ITALIA DE RUIZ	10) ARTEAGA	1) ARTEAGA	172	B1	ALBERGUE ESCOLAR RURAL NIVEL BÁSICO SECUNDARIA, BOULEVARD FRANCISCO SARABIA, SIN NÚMERO, COLONIA CENTRO, LOCALIDAD ARTEAGA, CÓDIGO POSTAL 60920, ARTEAGA, MICHOACÁN, FRENTE AL ALMACÉN CONASUPO DICONSA	JUAN CARLOS BONILLA LOMBERA	GISELA HURTADO RODRIGUEZ	EUSEBIA GUTIERREZ DIAZ	ZULY GRACIA MOSCOT ZAVALA	FELIPE CORREA RENTERIA	IDALID MORA ZALAPA	MARIA EUGENIA DURAN TELLEZ
1) LAZARO CARDENAS	22) NUEVA ITALIA DE RUIZ	10) ARTEAGA	1) ARTEAGA	172	C1	ALBERGUE ESCOLAR RURAL NIVEL BÁSICO SECUNDARIA, BOULEVARD FRANCISCO SARABIA, SIN NÚMERO, COLONIA CENTRO, LOCALIDAD ARTEAGA, CÓDIGO POSTAL 60920, ARTEAGA, MICHOACÁN, FRENTE AL ALMACÉN CONASUPO DICONSA	MIGUEL ANGEL ESCOBAR CUEVAS	HERMENEGILDO LOMBERA TREGIO	MARCIAL JACOBO PACHECO	ROSA CUEVAS CABALLERO	EMITERIA GARCIA ABARCA	ISRAEL ALVAREZ SANCHEZ	PEDRO GASPAR CALDERON
1) LAZARO CARDENAS	22) NUEVA ITALIA DE RUIZ	10) ARTEAGA	1) ARTEAGA	172	C2	ALBERGUE ESCOLAR RURAL NIVEL BÁSICO SECUNDARIA, BOULEVARD FRANCISCO SARABIA, SIN NÚMERO, COLONIA CENTRO, LOCALIDAD ARTEAGA, CÓDIGO POSTAL 60920, ARTEAGA, MICHOACÁN, FRENTE AL ALMACÉN CONASUPO DICONSA	JESUS GARCIA SEGURA	AURORA LISANDRA BARRAGAN FARIAS	RAMON LOPEZ TORRES	OCTAVIO ESQUIVEL GARCIA	ANA MARIA GUERRERO TORRES	LUCILA CORTES VILLA	ERIC BETUEL JIMENEZ REYES
1) LAZARO CARDENAS	22) NUEVA ITALIA DE RUIZ	10) ARTEAGA	1) ARTEAGA	173	B1	JARDÍN DE NIÑOS LUIS CABRERA, CALZADA JUSTO SIERRA, NÚMERO 640, COLONIA FRANCISCO VILLA, LOCALIDAD ARTEAGA, CÓDIGO POSTAL 60920, ARTEAGA, MICHOACÁN, A UN COSTADO DEL CENTRO DE ESTUDIOS BACHILLERATO GENERAL FRANCISCO J. MÚJICA	KISSAY YAHANA FLORES MORALES	DANTE ALBERTO GONZALEZ BLANCO	JOSEFINA CUEVAS MENDOZA	FELIPE AGUILAR MURILLO	JOSE MARTINEZ AVILA	CATALINA CORTES MOLINA	NANCY ALEJANDRA FERNANDEZ ONTIVEROS
1) LAZARO CARDENAS	22) NUEVA ITALIA DE RUIZ	10) ARTEAGA	1) ARTEAGA	173	C1	JARDÍN DE NIÑOS LUIS CABRERA, CALZADA JUSTO SIERRA, NÚMERO 640, COLONIA FRANCISCO VILLA, LOCALIDAD ARTEAGA, CÓDIGO POSTAL 60920, ARTEAGA, MICHOACÁN, A UN COSTADO DEL CENTRO DE ESTUDIOS BACHILLERATO GENERAL FRANCISCO J. MÚJICA	ROSA MARIA GARCIA RIOS	ADRIAN LOPEZ ALVAREZ	NORA PATRICIA MEDINA HERNANDEZ	JOSE DANTE ESPINOZA FARIAS	GERARDO GARCIA LOMBERA	FRANCISCA ESPINOSA FARIAS	TERESA LOMBERA PONCE
1) LAZARO CARDENAS	22) NUEVA ITALIA DE RUIZ	10) ARTEAGA	1) ARTEAGA	173	C2	JARDÍN DE NIÑOS LUIS CABRERA, CALZADA JUSTO SIERRA, NÚMERO 640, COLONIA FRANCISCO VILLA, LOCALIDAD ARTEAGA, CÓDIGO POSTAL 60920, ARTEAGA, MICHOACÁN, A UN COSTADO DEL CENTRO DE ESTUDIOS BACHILLERATO GENERAL FRANCISCO J. MÚJICA	ALBARITA GASPAR ALVAREZ	INDIRA MEDINA CHAVEZ	BLANCA CANO GARCIA	LILIANA MEDINA VAZQUEZ	FERNANDO MEDINA HERNANDEZ	TRANQUILINO ANTONIO MORALES	ALEJANDRA HERNANDEZ MOLINA

Distrito Federal	Distrito Local	Municipio	Localidad	Sección	Casilla	Ubicación	Presidenta/e	Secretaria/o	1er. Escrutador	2do. Escrutador	1er. Suplente	2do. Suplente	3er. Suplente
1) LAZARO CARDENAS	22) NUEVA ITALIA DE RUIZ	10) ARTEAGA	1) ARTEAGA	174	B1	INSTITUTO DE CAPACITACIÓN PARA EL TRABAJO DEL ESTADO DE MICHOACÁN, AVENIDA RIVERA DEL RÍO, SIN NÚMERO, COLONIA DEL RIEGO, LOCALIDAD ARTEAGA, CÓDIGO POSTAL 60920, ARTEAGA, MICHOACÁN, ANTES ESCUELA PREPARATORIA MELCHOR OCAMPO, ENTRE CALLES MARIANO ESCOBEDO Y TRINIDAD MORFÍN	ANGELICA MARIA AGUILAR ZUÑIGA	VICENTE CALDERON SEGURA	ALEJANDRINA CALDERON SEGURA	ANA LAURA DIAZ VILLA	ESMERALDA JACOBO OROZCO	SALVADOR FUENTES MALDONADO	ABELARDO ANAYA CHAVEZ
1) LAZARO CARDENAS	22) NUEVA ITALIA DE RUIZ	10) ARTEAGA	1) ARTEAGA	174	C1	INSTITUTO DE CAPACITACIÓN PARA EL TRABAJO DEL ESTADO DE MICHOACÁN, AVENIDA RIVERA DEL RÍO, SIN NÚMERO, COLONIA DEL RIEGO, LOCALIDAD ARTEAGA, CÓDIGO POSTAL 60920, ARTEAGA, MICHOACÁN, ANTES ESCUELA PREPARATORIA MELCHOR OCAMPO, ENTRE CALLES MARIANO ESCOBEDO Y TRINIDAD MORFÍN	GIOVANNI ALONSO ALVAREZ AGUILAR	OMAR ESPINO RODRIGUEZ	SANDRA PAOLA CUEVAS LOPEZ	GLORIA ESPINO RODRIGUEZ	VERONICA CARDOZA MARTINEZ	ROSENDO GONZALEZ HERNANDEZ	BERENICE ARROYO GARCIA
1) LAZARO CARDENAS	22) NUEVA ITALIA DE RUIZ	10) ARTEAGA	1) ARTEAGA	174	C2	INSTITUTO DE CAPACITACIÓN PARA EL TRABAJO DEL ESTADO DE MICHOACÁN, AVENIDA RIVERA DEL RÍO, SIN NÚMERO, COLONIA DEL RIEGO, LOCALIDAD ARTEAGA, CÓDIGO POSTAL 60920, ARTEAGA, MICHOACÁN, ANTES ESCUELA PREPARATORIA MELCHOR OCAMPO, ENTRE CALLES MARIANO ESCOBEDO Y TRINIDAD MORFÍN	JORGE BRAVO BELLO	JOSE LADISLAO GARCIA ALVARADO	JESSICA LIZETH CALDERON ZARCO	MARLEN BAEZA TORRES	MA. JOSEFINA CHAVEZ REYES	MA. ADILENE ESTRADA TORRES	ETELVINA ESPINO ZUÑIGA
1) LAZARO CARDENAS	22) NUEVA ITALIA DE RUIZ	10) ARTEAGA	125) EL ESPINAL	176	E2	ESCUELA PRIMARIA RURAL ESTATAL FRANCISCO VILLA, CALLE SIN NOMBRE, SIN NÚMERO, LOCALIDAD EL ESPINAL, CÓDIGO POSTAL 60948, ARTEAGA, MICHOACÁN, FRENTE A LA IGLESIA	ANASTACIA CAMACHO TORRES	PERLA GUADALUPE ABARCA CALDERON	FLORINDA LOZANO ORTIZ	MA. SANDRA MACIEL MORALES	JUVENTINO BUSTOS TORRES	PABLO ANTONIO PEÑALOZA VAZQUEZ	BRIGIDO CRUZ MACIEL
1) LAZARO CARDENAS	22) NUEVA ITALIA DE RUIZ	10) ARTEAGA	128) ESPINOZA	178	B1	ESCUELA PRIMARIA RURAL FEDERAL UNIDAD, CALLE SIN NOMBRE, SIN NÚMERO, LOCALIDAD ESPINOZA, CÓDIGO POSTAL 60930, ARTEAGA, MICHOACÁN, FRENTE AL CENTRO DE SALUD	ROSA ELENA ALVARADO ROSALES	ELIAS CERDA SAJUAN	MA. ELENA ALVAREZ MENDOZA	GONZALO CORIA ESPINO	MA. MAGDALENA CUEVAS GARCIA	JUAN CERDA RODRIGUEZ	JOSE ANTONIO CERDA ARELLANO
1) LAZARO CARDENAS	22) NUEVA ITALIA DE RUIZ	10) ARTEAGA	146) EL GUAYABO NORTE	175	E1	ESCUELA PRIMARIA RURAL FEDERAL FRANCISCO VILLA, CALLE SIN NOMBRE, SIN NÚMERO, LOCALIDAD EL GUAYABO NORTE, CÓDIGO POSTAL 60934, ARTEAGA, MICHOACÁN, A UN COSTADO DE LA TIENDA DE LA COMUNIDAD	JUDITH GUTIERREZ GARCIA	JESUS GUTIERREZ MAGAÑA	ELOISA CARDOSA CASTAÑEDA	MA. MAGDALENA FARIAS SAJUAN	JORGE ALBERTO CASTAÑEDA CRUZ	JUAN CASTAÑEDA MACIEL	FELIPA GARCIA CARDOZA
1) LAZARO CARDENAS	22) NUEVA ITALIA DE RUIZ	10) ARTEAGA	192) LA LAJITA	180	B1	ESCUELA PRIMARIA RURAL ESTATAL EVA SÁMANO DE LÓPEZ MATEOS, CALLE SIN NOMBRE, SIN NÚMERO, LOCALIDAD LA LAJITA, CÓDIGO POSTAL 60947, ARTEAGA, MICHOACÁN, A UN COSTADO DE LA CASA DE SALUD	MICAELA FRANCO SAGRERO	J. JESUS GUTIERREZ HERRERA	LUIS MIGUEL OROZCO MEDINA	MARIA YASMIN REYES OROZCO	JAVIER AYALA CERDA	HECTOR VAZQUEZ CALDERON	MARIO GARCIA PADILLA
1) LAZARO CARDENAS	22) NUEVA ITALIA DE RUIZ	10) ARTEAGA	199) EL LIMON DE FRANCO	180	E1	ESCUELA PRIMARIA RURAL LÁZARO CÁRDENAS, CALLE SIN NOMBRE, SIN NÚMERO, LOCALIDAD EL LIMÓN DE FRANCO, CÓDIGO POSTAL 60923, ARTEAGA, MICHOACÁN, A LA ENTRADA DE LA LOCALIDAD	NAYELI MICHEL BECERRA SOLANO	FELICITAS CAMACHO GARCIA	MA. NEREIDA FRANCO REYES	JOSE FRANCO GUEVARA	CELIA BARRAGAN VAZQUEZ	VICENTE CALDERON SAUCEDA	HERMINIA FRANCO PANIAGUA
1) LAZARO CARDENAS	22) NUEVA ITALIA DE RUIZ	10) ARTEAGA	264) LA PAREJA	175	B1	ESCUELA PRIMARIA RURAL ESTATAL MIGUEL HIDALGO, CALLE SIN NOMBRE, SIN NÚMERO, LOCALIDAD LA PAREJA, CÓDIGO POSTAL 60927, ARTEAGA, MICHOACÁN, A UN COSTADO DE LA IGLESIA	JUANA FLORES ALVAREZ	MARGARITA ALONSO CARDOZA	RAMON MORA GARCIA	J. BENANCIO CARDOZA PADILLA	J. ASCENCION MORA GARCIA	MARIA DE LA LUZ NUÑEZ TORRES	ANA GRACIELA CARDOZA MAGDALENO
1) LAZARO CARDENAS	22) NUEVA ITALIA DE RUIZ	10) ARTEAGA	298) LA PITIRERA	181	B1	ESCUELA SECUNDARIA TÉCNICA NÚMERO 86, AVENIDA ADOLFO LÓPEZ MATEOS, SIN NÚMERO, LOCALIDAD LA PITIRERA, CÓDIGO POSTAL 60940, ARTEAGA, MICHOACÁN, FRENTE A LA PAPELERÍA ROKY	ALEXIS JONATHAN ABURTO ARELLANO	ULISES BUSTOS BUSTOS	MARIO EDUARDO INFANTE CRUZ	BERTHA HILDA BUSTOS BUSTOS	FIDEL CORREA PANIAGUA	EDITH HERNANDEZ RAMIREZ	ISRAEL BUSTOS ORTIZ
1) LAZARO CARDENAS	22) NUEVA ITALIA DE RUIZ	10) ARTEAGA	298) LA PITIRERA	181	C1	ESCUELA SECUNDARIA TÉCNICA NÚMERO 86, AVENIDA ADOLFO LÓPEZ MATEOS, SIN NÚMERO, LOCALIDAD LA PITIRERA, CÓDIGO POSTAL 60940, ARTEAGA, MICHOACÁN, FRENTE A LA PAPELERÍA ROKY	SAMUEL ALVARADO COELLO	ALFREDO BUSTOS GARCIA	ADRIAN LOZANO CRUZ	LESLY YAQUELIN DIAZ INFANTE	JESUS GARCIA GARCIA	MARIA ALBERTA BUSTOS CABRERA	RAMON GUTIERREZ BUSTOS
1) LAZARO CARDENAS	22) NUEVA ITALIA DE RUIZ	10) ARTEAGA	298) LA PITIRERA	181	C2	ESCUELA SECUNDARIA TÉCNICA NÚMERO 86, AVENIDA ADOLFO LÓPEZ MATEOS, SIN NÚMERO, LOCALIDAD LA PITIRERA, CÓDIGO POSTAL 60940, ARTEAGA, MICHOACÁN, FRENTE A LA PAPELERÍA ROKY	JOSEFA MTZIA ARRIOLA TORRES	KARINA BUSTOS HERNANDEZ	MARIA ELIZABETH BUSTOS ARREOLA	MARIA ADILENE BUSTOS ORTIZ	MA. NESTOR GOMEZ VILLANUEVA	CENOBIO BUSTOS ORTIZ	JOSE CERVANTES ROJAS
1) LAZARO CARDENAS	22) NUEVA ITALIA DE RUIZ	10) ARTEAGA	299) PLAN DE ARMAS	183	B1	ESCUELA PRIMARIA FEDERAL GUSTAVO DÍAZ ORDAZ, CALLE SIN NOMBRE, SIN NÚMERO, LOCALIDAD PLAN DE ARMAS, CÓDIGO POSTAL 60925, ARTEAGA, MICHOACÁN, A UN COSTADO DEL CAMPO DE FÚTBOL	ANSELMO CRISTOBAL ALVAREZ ROJAS	MARIA DE LOS ANGELES ALVAREZ HERNANDEZ	SAMUEL CESAR ALVAREZ ROJAS	MARIA DE LA LUZ CARDENAS ROJAS	RICARDO ARMAS CERDA	ANGEL ALVAREZ ROJAS	RAFAELA ALVAREZ SOTO
1) LAZARO CARDENAS	22) NUEVA ITALIA DE RUIZ	10) ARTEAGA	308) LOS POTREROS DE AHUINDO	179	B1	ESCUELA PRIMARIA RURAL FEDERAL LÁZARO CÁRDENAS DEL RÍO, CALLE SIN NOMBRE, SIN NÚMERO, LOCALIDAD LOS POTREROS DE AHUINDO, CÓDIGO POSTAL 60926, ARTEAGA, MICHOACÁN, FRENTE A TIENDA DE ABARROTÉS	BERENICE AREVALO SILVA	MAYRA CRISTINA ANGUIANO SANCHEZ	GERARDO AREVALO TAPIA	TEOFILO AREVALO VILLANUEVA	JUAN CAMACHO ALVAREZ	MARIA ENGRACIA CAMACHO ALVAREZ	MA. ANGELICA AREVALO SILVA
1) LAZARO CARDENAS	22) NUEVA ITALIA DE RUIZ	10) ARTEAGA	317) PUERTO SAN SIMÓN	176	E1	ESCUELA PRIMARIA RURAL FEDERAL BENITO JUÁREZ, CALLE SIN NOMBRE, SIN NÚMERO, LOCALIDAD PUERTO SAN SIMÓN, CÓDIGO POSTAL 60929, ARTEAGA, MICHOACÁN, FRENTE A LA CANCHA DE FÚTBOL	BRAULIO CRUZ SANDOVAL	IVAN GABRIEL FLORES CABRERA	JOSE ARMANDO MORALES CAMACHO	OCTAVIANO MATA TALAVERA	JOSE ALEJANDRO DOMINGUEZ HUATO	JACINTA BARRERA VIRELAS	MA. DE JESUS CRUZ CAMACHO
1) LAZARO CARDENAS	22) NUEVA ITALIA DE RUIZ	10) ARTEAGA	342) EL TAHUAZAL	182	B1	ESCUELA PRIMARIA RURAL FEDERAL EMPERADOR CUAUHTEMOC, CALLE SIN NOMBRE, SIN NÚMERO, LOCALIDAD EL TAHUAZAL, CÓDIGO POSTAL 60964, ARTEAGA, MICHOACÁN, FRENTE AL JARDÍN DE NIÑOS DE LA COMUNIDAD	HUMBERTO JACOBO LOMBERA	JOSE CARLOS CALDERON GOMEZ	JESUS MALDONADO JACOBO	ARCADIO CORIA ARELLANO	ADALBERTO CALDERON TORRES	CRISTINA CHAVEZ GARCIA	ROSA MALDONADO LOPEZ

Distrito Federal	Distrito Local	Municipio	Localidad	Sección	Casilla	Ubicación	Presidenta/e	Secretaria/o	1er. Escrutador	2do. Escrutador	1er. Suplente	2do. Suplente	3er. Suplente
1) LAZARO CARDENAS	22) NUEVA ITALIA DE RUIZ	10) ARTEAGA	348) TOLUQUILLA	181	E1	ESCUELA PRIMARIA RURAL FEDERAL LÁZARO CÁRDENAS, CALLE SIN NOMBRE, SIN NÚMERO, LOCALIDAD TOLUQUILLA, CÓDIGO POSTAL 60945, ARTEAGA, MICHOACÁN, FRENTE A LA TIENDA DE ABARROTES	MARCO ANTONIO MACIEL MACIEL	RAMIRO MACIEL MACIEL	OFELIA BUSTOS MACIEL	ZENAIDA TERESA CABALLERO ALVAREZ	ELVIA MACIEL CAMACHO	FELIPE HERNANDEZ MEZA	MELITON JACOBO CALDERON
1) LAZARO CARDENAS	22) NUEVA ITALIA DE RUIZ	10) ARTEAGA	59) CAMPO DE AVIACION	177	E1	ESCUELA PRIMARIA RURAL FEDERAL EMILIANO ZAPATA, CALLE SIN NOMBRE, SIN NÚMERO, LOCALIDAD CAMPO DE AVIACION, CÓDIGO POSTAL 60945, ARTEAGA, MICHOACÁN, A UN COSTADO DEL CAMPO DE FÚTBOL	EMMA JUDITH HERRERA TORRES	YULISA CALDERON TAFOYA	JUAN GARCIA SANCHEZ	BENITO BUSTOS GARCIA	RODOLFO GOMEZ VILLANUEVA	MARIA DE LA CRUZ GUTIERREZ DIAZ	JUAN PACHECO PACHECO
1) LAZARO CARDENAS	22) NUEVA ITALIA DE RUIZ	10) ARTEAGA	60) LAS CAÑAS	176	B1	ESCUELA PRIMARIA RURAL ESTATAL JOSÉ MARÍA MORELOS, CALLE FRANCISCO VILLA, SIN NÚMERO, LOCALIDAD LAS CAÑAS, CÓDIGO POSTAL 60929, ARTEAGA, MICHOACÁN, FRENTE A LA CLÍNICA DEL INSTITUTO MEXICANO DEL SEGURO SOCIAL	CORINA ABARCA BUSTAMANTE	EDUARDO ARROYO VIRELAS	VIRGLIO FLORES JIMENEZ	DORA MARIA DURAN CALDERON	RAMIRO HERNANDEZ CATALAN	RODRIGO BENITEZ PANIAGUA	GREGORIO CAMACHO REYES
1) LAZARO CARDENAS	22) NUEVA ITALIA DE RUIZ	10) ARTEAGA	60) LAS CAÑAS	176	C1	ESCUELA PRIMARIA RURAL ESTATAL JOSÉ MARÍA MORELOS, CALLE FRANCISCO VILLA, SIN NÚMERO, LOCALIDAD LAS CAÑAS, CÓDIGO POSTAL 60929, ARTEAGA, MICHOACÁN, FRENTE A LA CLÍNICA DEL INSTITUTO MEXICANO DEL SEGURO SOCIAL	LUIS ANGEL FLORES LOZANO	FELIX EMILIANO CABRERA RIOS	JESUS BERNABE CONTRERAS DIAZ	ADRIAN ABARCA LARA	HUMBERTO HERNANDEZ MACIEL	ALBERTINA BLANCO CATALAN	FRANCISCO JAVIER CHAVEZ LOZANO
1) LAZARO CARDENAS	22) NUEVA ITALIA DE RUIZ	10) ARTEAGA	76) CERRO DE LA LUMBRE	177	E2	ESCUELA PRIMARIA RURAL FEDERAL VENUSTIANO CARRANZA, CALLE SIN NOMBRE, SIN NÚMERO, LOCALIDAD CERRO DE LA LUMBRE, CÓDIGO POSTAL 60944, ARTEAGA, MICHOACÁN, EN LA ENTRADA A LA LOCALIDAD	SARA MORALES SOLANO	RAMON CALDERON GUEVARA	ROBERTINA CORTES RANGEL	JUANA GARCIA HERNANDEZ	JOSE GUTIERREZ TAFOLLA	JOSE ROSALES MATA	MARGARITA CAMACHO GARCIA
1) LAZARO CARDENAS	22) NUEVA ITALIA DE RUIZ	10) ARTEAGA	93) COMISION FEDERAL DE ELECTRICIDAD	177	B1	ESCUELA PRIMARIA FEDERAL GENERAL VICENTE GUERRERO, CALLE SIN NOMBRE, SIN NÚMERO, LOCALIDAD COMISIÓN FEDERAL DE ELECTRICIDAD, CÓDIGO POSTAL 60940, ARTEAGA, MICHOACÁN, A UN COSTADO DE LA CANCHA DE FÚTBOL	OSCAR RICARDO BASTIDA PACHECO	MARIO ALEJANDRO BERDON MENA	SANDRA LESNIA LARA SOSA	MA. ELIBETH LOYOLA BUSTOS	LETICIA ESCOBAR ENRIQUEZ	HEDIHT LOPEZ CORTES	JOSE DE JESUS MEJIA ANDRADE
1) LAZARO CARDENAS	22) NUEVA ITALIA DE RUIZ	29) CHURUMUCO	1) CHURUMUCO DE MORELOS	420	B1	SALÓN DE USOS MÚLTIPLES DE LA ASOCIACIÓN GANADERA, AVENIDA VERACRUZ PONIENTE, SIN NÚMERO, COLONIA CENTRO, LOCALIDAD CHURUMUCO DE MORELOS, CÓDIGO POSTAL 61880, CHURUMUCO, MICHOACÁN, ENTRE LA AVENIDA HÉROES DE LA REVOLUCIÓN Y CALLE RÍO CUTZAMALA NORTE	FELIPE DE JESUS HUATO SANDOVAL	JESSICA NUÑEZ CHINO	ELDA BASURTO HERNANDEZ	MARIA GUADALUPE CALDERON CORONA	VIOLETA HERNANDEZ RIVERA	GABRIELA ESPINO MARTINEZ	IMELDA NUÑEZ GALVAN
1) LAZARO CARDENAS	22) NUEVA ITALIA DE RUIZ	29) CHURUMUCO	1) CHURUMUCO DE MORELOS	420	C1	SALÓN DE USOS MÚLTIPLES DE LA ASOCIACIÓN GANADERA, AVENIDA VERACRUZ PONIENTE, SIN NÚMERO, COLONIA CENTRO, LOCALIDAD CHURUMUCO DE MORELOS, CÓDIGO POSTAL 61880, CHURUMUCO, MICHOACÁN, ENTRE LA AVENIDA HÉROES DE LA REVOLUCIÓN Y CALLE RÍO CUTZAMALA NORTE	MIREYA MOLINA BAEZ	GETSEMANI DOVAL LOPEZ	YOHANA LINET BASURTO SOSA	ALAN JAFETH DOVAL LOPEZ	JOHANA DUARTE LOZANO	CESAR URIEL GARCIA SANCHEZ	FIDENCIO LOPEZ ROJAS
1) LAZARO CARDENAS	22) NUEVA ITALIA DE RUIZ	29) CHURUMUCO	1) CHURUMUCO DE MORELOS	421	B1	DOMICILIO PARTICULAR, AVENIDA VERACRUZ ORIENTE, SIN NÚMERO, COLONIA CENTRO, LOCALIDAD CHURUMUCO DE MORELOS, CÓDIGO POSTAL 61880, CHURUMUCO, MICHOACÁN, ENTRE LAS CALLES GALAXIA Y RÍO TAMESÍ NORTE	OMEL CAMACHO CAMACHO	SANDRA LUZ HUATO REYES	GERARDO MONTEJANO RAMIREZ	ALEJANDRO GALVAN CAMACHO	MA. DOLORES LARA LOPEZ	JUAN CARLOS NUÑEZ GALVAN	JESUS ADRIAN GUZMAN ESQUIVEL
1) LAZARO CARDENAS	22) NUEVA ITALIA DE RUIZ	29) CHURUMUCO	1) CHURUMUCO DE MORELOS	421	C1	DOMICILIO PARTICULAR, AVENIDA VERACRUZ ORIENTE, SIN NÚMERO, COLONIA CENTRO, LOCALIDAD CHURUMUCO DE MORELOS, CÓDIGO POSTAL 61880, CHURUMUCO, MICHOACÁN, ENTRE LAS CALLES GALAXIA Y RÍO TAMESÍ NORTE	RAUL FRANCO AYALA	JOSE JESUS PEÑALOZA ROMERO	LIBORIO CAMACHO SANDOVAL	NORMA ANGELICA HERNANDEZ ADAME	SALVADOR NUÑEZ FLORES	MA. LUISA HERNANDEZ TRUJILLO	MARIA GUADALUPE MORENO VALDOVINOS
1) LAZARO CARDENAS	22) NUEVA ITALIA DE RUIZ	29) CHURUMUCO	1) CHURUMUCO DE MORELOS	422	B1	ESCUELA PRIMARIA URBANA FEDERAL JOSÉ MARÍA MORELOS, AVENIDA RÍO BALSAS, SIN NÚMERO, COLONIA CENTRO, LOCALIDAD CHURUMUCO DE MORELOS, CÓDIGO POSTAL 61880, CHURUMUCO, MICHOACÁN, FRENTE A LA CANCHA MUNICIPAL DE FÚTBOL	RAUL LOPEZ MOLINA	ROCIO CAMACHO PATIÑO	GUADALUPE MONSERRAT HERNANDEZ SOSA	LUCIO ANTONIO ALVARADO LOZANO	ALEYDA NUÑEZ CUEVAS	MA. YOLANDA CHAVEZ MONTERO	MA. DEL SOCORRO MURILLO VILICAÑA
1) LAZARO CARDENAS	22) NUEVA ITALIA DE RUIZ	29) CHURUMUCO	1) CHURUMUCO DE MORELOS	422	C1	ESCUELA PRIMARIA URBANA FEDERAL JOSÉ MARÍA MORELOS, AVENIDA RÍO BALSAS, SIN NÚMERO, COLONIA CENTRO, LOCALIDAD CHURUMUCO DE MORELOS, CÓDIGO POSTAL 61880, CHURUMUCO, MICHOACÁN, FRENTE A LA CANCHA MUNICIPAL DE FÚTBOL	IVAN MARTINEZ SOSA	JESUS DEL CARMEN ALVARADO CORREA	DIANA TALIA PARRA GARCIA	CLAUDIA GUADALUPE CALDERON GONZALEZ	JULIO CESAR LOPEZ HUATO	RICARDO LOPEZ MENERA	RUBEN PARRA SOSA
1) LAZARO CARDENAS	22) NUEVA ITALIA DE RUIZ	29) CHURUMUCO	1) CHURUMUCO DE MORELOS	422	C2	ESCUELA PRIMARIA URBANA FEDERAL JOSÉ MARÍA MORELOS, AVENIDA RÍO BALSAS, SIN NÚMERO, COLONIA CENTRO, LOCALIDAD CHURUMUCO DE MORELOS, CÓDIGO POSTAL 61880, CHURUMUCO, MICHOACÁN, FRENTE A LA CANCHA MUNICIPAL DE FÚTBOL	VIANET NUÑEZ REYES	PERLA YASMIN BENITO ALEMAN	SANTIAGO PEÑA COLLADO	SONIA CHAVEZ GUZMAN	ISAURO CARDENAS SOLORIO	CELINDA MARTINEZ MURILLO	ANCELMO MENERA MENERA
1) LAZARO CARDENAS	22) NUEVA ITALIA DE RUIZ	29) CHURUMUCO	1) CHURUMUCO DE MORELOS	423	B1	CASA AGRARIA EJIDO CHURUMUCO, AVENIDA RÍO BALSAS, SIN NÚMERO, COLONIA CENTRO, LOCALIDAD CHURUMUCO DE MORELOS, CÓDIGO POSTAL 61880, CHURUMUCO, MICHOACÁN, FRENTE A LA BASE DE OPERACIONES DE INFANTERÍA	AVELINO FLORES GONZALEZ	RAMON SALGADO PEDRAZA	LEONEL NUÑEZ ARZATE	ARACELI FLORES MARTINEZ	SANDRA RUBIO GERARDO	GILBERTO NUÑEZ CHAVEZ	MIGUEL ANGEL FLORES CHAVEZ

Distrito Federal	Distrito Local	Municipio	Localidad	Sección	Casilla	Ubicación	Presidenta/e	Secretaria/o	1er. Escrutador	2do. Escrutador	1er. Suplente	2do. Suplente	3er. Suplente
1) LAZARO CARDENAS	22) NUEVA ITALIA DE RUIZ	29) CHURUMUCO	1) CHURUMUCO DE MORELOS	423	C1	CASA AGRARIA EJIDO CHURUMUCO, AVENIDA RÍO BALSAS, SIN NÚMERO, COLONIA CENTRO, LOCALIDAD CHURUMUCO DE MORELOS, CÓDIGO POSTAL 61880, CHURUMUCO, MICHOACÁN, FRENTE A LA BASE DE OPERACIONES DE INFANTERÍA	CATARINO ORTIZ PORTILLO	JOSE DE JESUS MADRIZ SOSA	NORMA JUDITH NUÑEZ GARCIA	PEDRO NUÑEZ GARCIA	JONNY RIVERA NUÑEZ	PASCUAL RIVERA MARTINEZ	CÉCILIA HERRERA AVILA
1) LAZARO CARDENAS	22) NUEVA ITALIA DE RUIZ	29) CHURUMUCO	13) LA CAÑA	431	B1	ESCUELA PRIMARIA RURAL FEDERAL GENERAL LÁZARO CÁRDENAS, CALLE SIN NOMBRE, SIN NÚMERO, LOCALIDAD LA CAÑA, CÓDIGO POSTAL 61892, CHURUMUCO, MICHOACÁN, A 30 METROS DE LA TIENDA DE ABARROTÉS DE LA LOCALIDAD	JESUS HERNANDEZ RAMIREZ	FABIOLA GARCIA RENTERIA	YOBANY MACIEL VARGAS	ISIDRA MONTAÑO PEÑALOZA	MARIA VIDAL GARCIA LOZANO	ARACELI MACIEL HERNANDEZ	PAULA MACIEL LOZANO
1) LAZARO CARDENAS	22) NUEVA ITALIA DE RUIZ	29) CHURUMUCO	22) EL CURINDAL (EL CURINDAL)	430	B1	ESCUELA PRIMARIA RURAL ESTATAL BENITO JUÁREZ, CALLE SIN NOMBRE, SIN NÚMERO, LOCALIDAD EL CURINDAL, CÓDIGO POSTAL 61886, CHURUMUCO, MICHOACÁN, A UN COSTADO DE LA TIENDA LA ECONÓMICA	ESPECTACION GUTIERREZ DE LA CRUZ	MARIBEL LOZANO SOLORIO	DIANA LIZETH LOZANO MENERA	LOURDES LOZANO REYES	OFELIA SOLORIO RAMIREZ	MARIA LUISA RIVERA CAMACHO	MARIA GUADALUPE ZARAGOZA SOLORIO
1) LAZARO CARDENAS	22) NUEVA ITALIA DE RUIZ	29) CHURUMUCO	25) CUNUATO	427	E1	ESCUELA PRIMARIA RURAL FEDERAL EMILIANO ZAPATA, CALLE SIN NOMBRE, SIN NÚMERO, LOCALIDAD CUNUATO, CÓDIGO POSTAL 61884, CHURUMUCO, MICHOACÁN, FRENTE AL JARDÍN DE NIÑOS BERTHA VON GLÜMER LEYVA	MARIA ELENA LOZANO SANTACRUZ	ELIONOI MEDINA MEDINA	NELIDA LOPEZ PEÑALOZA	BRENDA ITZEL LOZANO SANTACRUZ	HERMINIA PADILLA BANDERAS	JUANA MORENO MOLINA	ARNOLDO MORALES ANGUIAR
1) LAZARO CARDENAS	22) NUEVA ITALIA DE RUIZ	29) CHURUMUCO	32) LA LOMA DE GUAYACÁN	432	B1	ESCUELA PRIMARIA RURAL FEDERAL JOSÉ MARÍA MORELOS, CALLE SIN NOMBRE, SIN NÚMERO, LOCALIDAD LA LOMA DE GUAYACÁN, CÓDIGO POSTAL 61883, CHURUMUCO, MICHOACÁN, FRENTE AL JARDÍN DE NIÑOS NICOLÁS BRAVO	OBDULIA ALEMAN BASURTO	JUAN LUIS ALEMAN GAONA	JOSE VLADIMIR HERNANDEZ SOLORIO	ANA LILIA GARIBAY MATURANO	ANAYELI CRUZ SANCHEZ	JESSICA GARIBAY MOLINA	GLORIA GAONA ACEVEDO
1) LAZARO CARDENAS	22) NUEVA ITALIA DE RUIZ	29) CHURUMUCO	32) LA LOMA DE GUAYACÁN	432	C1	ESCUELA PRIMARIA RURAL FEDERAL JOSÉ MARÍA MORELOS, CALLE SIN NOMBRE, SIN NÚMERO, LOCALIDAD LA LOMA DE GUAYACÁN, CÓDIGO POSTAL 61883, CHURUMUCO, MICHOACÁN, FRENTE AL JARDÍN DE NIÑOS NICOLÁS BRAVO	ALEYDA ALEMAN GAONA	J. GUADALUPE AVILA CRUZ	JUAN DE DIOS CAMACHO ALEMAN	JUDITH ALEJANDRA ARROYO GAONA	ADRIANA GARIBAY CAMACHO	CATALINA BARRERA CRUZ	JOSE HERNANDEZ MOLINA
1) LAZARO CARDENAS	22) NUEVA ITALIA DE RUIZ	29) CHURUMUCO	38) JUNTAS DE POTURO	427	B1	ESCUELA PRIMARIA RURAL FEDERAL FRANCISCO I. MADERO, CALLE SIN NOMBRE, SIN NÚMERO, LOCALIDAD JUNTAS DE POTURO, CÓDIGO POSTAL 61896, CHURUMUCO, MICHOACÁN, EN LA ENTRADA A LA LOCALIDAD	OLIVA CORNEJO URBINA	EZEQUIEL ALVAREZ SOSA	FIER PATRICIA CARDENAS RICO	SALUD CORNEJO URBINA	CIPRIANO IROCIO CANTU	JOSE MENERA GARCIA	CRISPIN GARCIA FARFAN
1) LAZARO CARDENAS	22) NUEVA ITALIA DE RUIZ	29) CHURUMUCO	43) OJO DE AGUA DE POTURO	425	B1	EXPLANADA COMUNITARIA, CALLE SIN NOMBRE, SIN NÚMERO, LOCALIDAD OJO DE AGUA DE POTURO, CÓDIGO POSTAL 61890, CHURUMUCO, MICHOACÁN, FRENTE A LA CASA DE ACUERDOS	DIANA LAURA BUCIO DAGIO	LAMBERTO CARDENAS MARTINEZ	BRENDA LIZET PONCE GOMEZ	VITALIANA AGUIRRE MONDRAGON	ARON HERNANDEZ OLIVARES	EMMA RAMIREZ REYES	SALVADOR HERNANDEZ CARLOS
1) LAZARO CARDENAS	22) NUEVA ITALIA DE RUIZ	29) CHURUMUCO	45) PALMA DE HUARO	424	B1	ESCUELA PRIMARIA RURAL FEDERAL MAXIMINO TAPIA, CALLE SIN NOMBRE, SIN NÚMERO, LOCALIDAD PALMA DE HUARO, CÓDIGO POSTAL 61884, CHURUMUCO, MICHOACÁN, A UN COSTADO DE JARDÍN DE NIÑOS JOSÉ TOMÁS CUELLAR	RENE MARQUEZ CORONA	DANIEL MENERA SOLORIO	SARAHÍ CALDERON CAMACHO	HEBER ALEMAN RENTERIA	MODESTO CHAVEZ HUERTA	JUANA GAONA RUEDA	AIDA HERNANDEZ MOLINA
1) LAZARO CARDENAS	22) NUEVA ITALIA DE RUIZ	29) CHURUMUCO	57) POTURO	426	B1	ESCUELA PRIMARIA RURAL ANTORCHA CAMPESINA, AVENIDA JOSÉ MARÍA MORELOS, SIN NÚMERO, LOCALIDAD POTURO, CÓDIGO POSTAL 61890, CHURUMUCO, MICHOACÁN, ESQUINA CON CALLE FRANCISCO I. MADERO	CARLOS EDUARDO ALBARRAN RODRIGUEZ	JUAN CARLOS ALVAREZ GOMEZ	ARTEMIO DUARTE DELGADO	MA. DE LOURDES AVILA CRUZ	ATILANO GAONA CORNEJO	PEDRO CHAVEZ GUTIERREZ	CUAUHTEMOC DOMINGUEZ PEÑALOZA
1) LAZARO CARDENAS	22) NUEVA ITALIA DE RUIZ	29) CHURUMUCO	57) POTURO	426	C1	ESCUELA PRIMARIA RURAL ANTORCHA CAMPESINA, AVENIDA JOSÉ MARÍA MORELOS, SIN NÚMERO, LOCALIDAD POTURO, CÓDIGO POSTAL 61890, CHURUMUCO, MICHOACÁN, ESQUINA CON CALLE FRANCISCO I. MADERO	GABRIELA ALVAREZ AMBRIZ	ADRIANA DIAZ BARRIGA MURILLO	BENJAMIN GAONA LOPEZ	FROYLAN BEDOLLA GARCIA	MARIA DELTA AMBRIZ AMBRIZ	EVERARDO DOMINGUEZ PEDRAZA	ALFREDO CHAVEZ MEZA
1) LAZARO CARDENAS	22) NUEVA ITALIA DE RUIZ	29) CHURUMUCO	60) EL SALITRE	428	B1	ESCUELA PRIMARIA RURAL FEDERAL BENITO JUÁREZ, CALLE SIN NOMBRE, SIN NÚMERO, LOCALIDAD EL SALITRE, CÓDIGO POSTAL 61895, CHURUMUCO, MICHOACÁN, A UN COSTADO DE LA TIENDA DE ABARROTÉS YOLA	MIRELLA LOZANO GARDENAS	MARISOL MORA HERRERA	ESMINDA NAVA GALINDO	ROSELIA LOZANO CARDENAS	ESTELA HERRERA CARDENAS	HERLINDA CARLOS HERRERA	PEDRO HERNANDEZ ARREOLA
1) LAZARO CARDENAS	22) NUEVA ITALIA DE RUIZ	29) CHURUMUCO	71) EL TIMBIRICHE	429	B1	ESCUELA PRIMARIA RURAL FEDERAL EMILIANO ZAPATA, CALLE SIN NOMBRE, SIN NÚMERO, LOCALIDAD EL TIMBIRICHE, CÓDIGO POSTAL 61893, CHURUMUCO, MICHOACÁN, A 150 METROS DE LA TIENDA COMUNITARIA DICONSA	PERLA RUBI SOLORIO CAMACHO	ADRIANA CRUZ NUÑEZ	LAURA SANTOS SOLORIO	ROSA ISELA MORALES ARREOLA	RIGOBERTO BARAJAS VERDUZCO	SERGIO BAUTISTA CHAVEZ	SANTOS SOLORIO DOVAL
1) LAZARO CARDENAS	22) NUEVA ITALIA DE RUIZ	33) GABRIEL ZAMORA	1) LOMBARDIA	467	B1	ESCUELA PRIMARIA URBANA FEDERAL FRANCISCO I. MADERO, AVENIDA REVOLUCIÓN NORTE, NÚMERO 7, COLONIA CENTRO, LOCALIDAD LOMBARDÍA, CÓDIGO POSTAL 61730, GABRIEL ZAMORA, MICHOACÁN, ENTRE LAS CALLES IGNACIO ZARAGOZA Y PINO SUÁREZ	MELINA FLORES PIMENTEL	ANGEL CARLOS MENDEZ MUNGUÍA	LIZBETH MACIEL TORRES	ALEJANDRO FERNANDEZ MARMOLEJO	JESUS LUIS MADRIGAL AGUIRRE	BRENDA ALEJANDRA GAMIÑO REYES	ROSA LOPEZ VAZQUEZ
1) LAZARO CARDENAS	22) NUEVA ITALIA DE RUIZ	33) GABRIEL ZAMORA	1) LOMBARDIA	467	C1	ESCUELA PRIMARIA URBANA FEDERAL FRANCISCO I. MADERO, AVENIDA REVOLUCIÓN NORTE, NÚMERO 7, COLONIA CENTRO, LOCALIDAD LOMBARDÍA, CÓDIGO POSTAL 61730, GABRIEL ZAMORA, MICHOACÁN, ENTRE LAS CALLES IGNACIO ZARAGOZA Y PINO SUÁREZ	OSIEL HERNANDEZ URBINA	JUAN JOSE MENDEZ MUNGUÍA	FERNANDO MUSTAFA BERRA AVILA	MARIA MARIBEL GOMEZ GONZALEZ	MARIA GUADALUPE MARTINEZ HILAGOR	JOSE DE JESUS GALLEGOS SALTO	JOSEFINA MACIEL GONZALEZ
1) LAZARO CARDENAS	22) NUEVA ITALIA DE RUIZ	33) GABRIEL ZAMORA	1) LOMBARDIA	468	B1	JARDÍN DE NIÑOS MARÍA MONTESSORI, AVENIDA REVOLUCIÓN NORTE, NÚMERO 439, COLONIA MÁRTIRES DE LOMBARDÍA, LOCALIDAD LOMBARDÍA, CÓDIGO POSTAL 61730, GABRIEL ZAMORA, MICHOACÁN, ENTRE LAS CALLES MARCELINO MEDRANO Y ATENÓGENES CISNEROS	FRANCISCO ANTONIO MADRIGAL ALCANTAR	IVAN MEDRANO ALVAREZ	MARIA ALBOR TORRES	YADIRA CASTAÑEDA PALENCIA	KARINA ORTEGA CASTAÑEDA	VIANEY CASTAÑEDA VALENCIA	ADRIANA MUÑOZ VILLEGAS

Distrito Federal	Distrito Local	Municipio	Localidad	Sección	Casilla	Ubicación	Presidenta/e	Secretaria/o	1er. Escrutador	2do. Escrutador	1er. Suplente	2do. Suplente	3er. Suplente
1) LAZARO CARDENAS	22) NUEVA ITALIA DE RUIZ	33) GABRIEL ZAMORA	1) LOMBARDIA	469	B1	ESCUELA PRIMARIA URBANA FEDERAL GENERAL LÁZARO CÁRDENAS, CALLE FRANCISCO J. MÚJICA, NÚMERO 323, COLONIA RIVERA, LOCALIDAD LOMBARDÍA, CÓDIGO POSTAL 61730, GABRIEL ZAMORA, MICHOACÁN, ENTRE LAS CALLES GENERAL JOAQUÍN AMARO Y 16 DE SEPTIEMBRE	NADIA ELENA GONZALEZ ESPINOZA	MARIA GUADALUPE RAMIREZ CALDERON	MARIANA ZAMORA ROJAS	MARISOL GONZALEZ ESPINOZA	MARIA MARLEN SOLORIO REYES	EDITH CEJA MUÑOZ	BERENICE VILLANUEVA AGUIRRE
1) LAZARO CARDENAS	22) NUEVA ITALIA DE RUIZ	33) GABRIEL ZAMORA	1) LOMBARDIA	469	C1	ESCUELA PRIMARIA URBANA FEDERAL GENERAL LÁZARO CÁRDENAS, CALLE FRANCISCO J. MÚJICA, NÚMERO 323, COLONIA RIVERA, LOCALIDAD LOMBARDÍA, CÓDIGO POSTAL 61730, GABRIEL ZAMORA, MICHOACÁN, ENTRE LAS CALLES GENERAL JOAQUÍN AMARO Y 16 DE SEPTIEMBRE	CLAUDIA IZGUERRA LUNA	PABLO SANTACRUZ GUERRERO	MA. DE LOS ANGELES MENDOZA SANCHEZ	MARIBEL GONZALEZ NAVARRETE	ANA LUISA VELDERRAIN ESPINOSA	MARIA LUISA LOPEZ GARCÍA	EDUARDO CAMARENA CRUZ
1) LAZARO CARDENAS	22) NUEVA ITALIA DE RUIZ	33) GABRIEL ZAMORA	1) LOMBARDIA	469	C2	ESCUELA PRIMARIA URBANA FEDERAL GENERAL LÁZARO CÁRDENAS, CALLE FRANCISCO J. MÚJICA, NÚMERO 323, COLONIA RIVERA, LOCALIDAD LOMBARDÍA, CÓDIGO POSTAL 61730, GABRIEL ZAMORA, MICHOACÁN, ENTRE LAS CALLES GENERAL JOAQUÍN AMARO Y 16 DE SEPTIEMBRE	NATIVIDAD PARDO CHAVEZ	JOSE ISAI TORRES LOPEZ	MARIA GUADALUPE GARCIA MORALES	SERGIO FABIAN HERNANDEZ CRUZ	MA. SILVIA RODRIGUEZ BARRIGA	BEATRIZ PEREZ ORTIZ	BANER VEGA SOLIS
1) LAZARO CARDENAS	22) NUEVA ITALIA DE RUIZ	33) GABRIEL ZAMORA	1) LOMBARDIA	470	B1	ESCUELA PRIMARIA URBANA FEDERAL GENERAL EMILIANO ZAPATA, CALLE SANTOS DEGOLLADO, NÚMERO 1130, COLONIA EMILIANO ZAPATA, LOCALIDAD LOMBARDÍA, CÓDIGO POSTAL 61730, GABRIEL ZAMORA, MICHOACÁN, ENTRE LAS CALLES PLAN DE AYALA Y JAIME NUNÓ	ADILENE GONZALEZ RAMOS	VERONICA ESMERALDA AMEZCUA AYALA	RICARDO SEGURA ANDRADE	ADRIANA CERVANTES SANCHEZ	LUZ MARIA ORTUÑO BARAJAS	ANA DELIA RINCON RODRIGUEZ	J. GUADALUPE RAMIREZ SOLORIO
1) LAZARO CARDENAS	22) NUEVA ITALIA DE RUIZ	33) GABRIEL ZAMORA	1) LOMBARDIA	470	C1	ESCUELA PRIMARIA URBANA FEDERAL GENERAL EMILIANO ZAPATA, CALLE SANTOS DEGOLLADO, NÚMERO 1130, COLONIA EMILIANO ZAPATA, LOCALIDAD LOMBARDÍA, CÓDIGO POSTAL 61730, GABRIEL ZAMORA, MICHOACÁN, ENTRE LAS CALLES PLAN DE AYALA Y JAIME NUNÓ	RUTH KARINA SOLORIO GUTIERREZ	MONTSERRAT ESTRELLA HERNANDEZ GUTIERREZ	ANALICET TORRES GUTIERREZ	EDUARDO DOMINGUEZ SANCHEZ	URIAS AMBRIS RODRIGUEZ	SULEIMA ROMERO RAMIREZ	SAUL RODRIGUEZ SANCHEZ
1) LAZARO CARDENAS	22) NUEVA ITALIA DE RUIZ	33) GABRIEL ZAMORA	1) LOMBARDIA	470	C2	ESCUELA PRIMARIA URBANA FEDERAL GENERAL EMILIANO ZAPATA, CALLE SANTOS DEGOLLADO, NÚMERO 1130, COLONIA EMILIANO ZAPATA, LOCALIDAD LOMBARDÍA, CÓDIGO POSTAL 61730, GABRIEL ZAMORA, MICHOACÁN, ENTRE LAS CALLES PLAN DE AYALA Y JAIME NUNÓ	SILVIA TAMAYO MORELOS	GILDARDO BERMUDEZ HUERTA	YAZMIN MONSERRAT CHAVEZ SUAREZ	FELICITAS GUTIERREZ HERNANDEZ	ESBEYDE MORELOS NAVA	JOSE MENDOZA CONTRERAS	TEOFILO SAINZ VALENZUELA
1) LAZARO CARDENAS	22) NUEVA ITALIA DE RUIZ	33) GABRIEL ZAMORA	1) LOMBARDIA	471	B1	JARDÍN DE NIÑOS FRANCISCO GABILONDO SOLER, PROLONGACIÓN AVENIDA REVOLUCIÓN, NÚMERO 44, COLONIA LÁZARO CÁRDENAS, LOCALIDAD LOMBARDÍA, CÓDIGO POSTAL 61730, GABRIEL ZAMORA, MICHOACÁN, ENTRE LA AVENIDA REVOLUCIÓN SUR Y LA CALLE JAIME NUNÓ	OMERO ESQUIVEL ALVAREZ	LUZBEYDE BERMUDEZ TELLEZ	ANA GRISEL SANTIN LOPEZ	J GUADALUPE GOMEZ CORONA	GUADALUPE MENDOZA CORTES	ARACELI PEDRAZA SOLORIO	SILVIA VILLAGOMEZ PALACIOS
1) LAZARO CARDENAS	22) NUEVA ITALIA DE RUIZ	33) GABRIEL ZAMORA	1) LOMBARDIA	471	C1	JARDÍN DE NIÑOS FRANCISCO GABILONDO SOLER, PROLONGACIÓN AVENIDA REVOLUCIÓN, NÚMERO 44, COLONIA LÁZARO CÁRDENAS, LOCALIDAD LOMBARDÍA, CÓDIGO POSTAL 61730, GABRIEL ZAMORA, MICHOACÁN, ENTRE LA AVENIDA REVOLUCIÓN SUR Y LA CALLE JAIME NUNÓ	JUAN MANUEL GARCIA QUEZADA	JENNIFER GUADALUPE GOMEZ CONSTANTINO	SUSANA ANZORENA HERNANDEZ	NEFTALI GONZALEZ RAMIREZ	ALMA GUADALUPE MENDOZA SILVA	IVAN ANTONIO ROLDAN SILVA	ROSA MARIA SANCHEZ BARRIGA
1) LAZARO CARDENAS	22) NUEVA ITALIA DE RUIZ	33) GABRIEL ZAMORA	1) LOMBARDIA	471	C2	DOMICILIO PARTICULAR, PROLONGACIÓN AVENIDA REVOLUCIÓN, NÚMERO 45, COLONIA LÁZARO CÁRDENAS, LOCALIDAD LOMBARDÍA, CÓDIGO POSTAL 61730, GABRIEL ZAMORA, MICHOACÁN, FRENTE AL JARDÍN DE NIÑOS FRANCISCO GABILONDO SOLER	PAULO CESAR SOLORIO JIMENEZ	IDOLINA JIMENEZ SUAREZ	ENRIQUE ESQUIVEL AMEZCUA	FRANCISCO JAVIER HERNANDEZ MARTINEZ	JESUS PALACIOS SEGUNDO	JOSEFINA TORRES RODALES	PEDRO GONZALEZ GARCIA
1) LAZARO CARDENAS	22) NUEVA ITALIA DE RUIZ	33) GABRIEL ZAMORA	1) LOMBARDIA	472	B1	ESCUELA SECUNDARIA FEDERAL FRANCISCO J. MÚJICA, CALLE FRANCISCO J. MÚJICA, SIN NÚMERO, COLONIA CENTRO, LOCALIDAD LOMBARDÍA, CÓDIGO POSTAL 61730, GABRIEL ZAMORA, MICHOACÁN, ENTRE LA CALLE NIÑOS HÉROES Y AVENIDA REVOLUCIÓN SUR	JUAN MANUEL JURADO AYALA	EVANGELINA GARCIA PINEDA	LILA MARTINEZ MARTINEZ	JESUS FAJARDO MIRANDA	JUDITH DIONICIO FLORES	AURELIO MENDOZA RENTERIA	MARGARITA RODRIGUEZ RAMOS
1) LAZARO CARDENAS	22) NUEVA ITALIA DE RUIZ	33) GABRIEL ZAMORA	1) LOMBARDIA	472	C1	ESCUELA SECUNDARIA FEDERAL FRANCISCO J. MÚJICA, CALLE FRANCISCO J. MÚJICA, SIN NÚMERO, COLONIA CENTRO, LOCALIDAD LOMBARDÍA, CÓDIGO POSTAL 61730, GABRIEL ZAMORA, MICHOACÁN, ENTRE LA CALLE NIÑOS HÉROES Y AVENIDA REVOLUCIÓN SUR	JUAN FRENDIR MENDOZA RENTERIA	JOSE ANTONIO GONZALEZ BEDOLLA	ERICH PALACIOS RODRIGUEZ	MARIA ANGELICA MENDOZA RENTERIA	VALVINA ROMERO ORONA	IRERÍ PALACIOS RODRIGUEZ	JOSEFINA SUAREZ AMBRIZ
1) LAZARO CARDENAS	22) NUEVA ITALIA DE RUIZ	33) GABRIEL ZAMORA	1) LOMBARDIA	473	B1	ESCUELA PRIMARIA URBANA FEDERAL GABRIEL ZAMORA, CALLE NIÑOS HÉROES, NÚMERO 32, COLONIA BENITO JUÁREZ, LOCALIDAD LOMBARDÍA, CÓDIGO POSTAL 61730, GABRIEL ZAMORA, MICHOACÁN, ENTRE LAS CALLES IGNACIO LÓPEZ RAYÓN Y HOSPITAL	BERTHA ANGELICA INFANTE PAZARAN	CLAUDIA NANCI AMEZCUA VIRRUETA	FATIMA OROZCO ZAMORA	ERICELDA ARRIETA CARRILLO	AMERICA RIVERA MACIEL	ADAN CEJA MUÑOZ	MARGARITA SANTACRUZ CORIA
1) LAZARO CARDENAS	22) NUEVA ITALIA DE RUIZ	33) GABRIEL ZAMORA	1) LOMBARDIA	473	C1	ESCUELA PRIMARIA URBANA FEDERAL GABRIEL ZAMORA, CALLE NIÑOS HÉROES, NÚMERO 32, COLONIA BENITO JUÁREZ, LOCALIDAD LOMBARDÍA, CÓDIGO POSTAL 61730, GABRIEL ZAMORA, MICHOACÁN, ENTRE LAS CALLES IGNACIO LÓPEZ RAYÓN Y HOSPITAL	OMAR MENDOZA AGUILAR	BRIAM ALBINO BALDIVIAS JAIMES	ALAN ALEXIS RODRIGUEZ SANCHEZ	EDELMIRA CARRILLO CARRILLO	MONSERRATH BALDIVIAS JAIMES	ICELA NOEMI MENDOZA ALVAREZ	LOURDES TORRES MADRIGAL

Distrito Federal	Distrito Local	Municipio	Localidad	Sección	Casilla	Ubicación	Presidenta/e	Secretaria/o	1er. Escrutador	2do. Escrutador	1er. Suplente	2do. Suplente	3er. Suplente
1) LAZARO CARDENAS	22) NUEVA ITALIA DE RUIZ	33) GABRIEL ZAMORA	1) LOMBARDIA	473	C2	ESCUELA PRIMARIA URBANA FEDERAL GABRIEL ZAMORA, CALLE NIÑOS HÉROES, NÚMERO 32, COLONIA BENITO JUÁREZ, LOCALIDAD LOMBARDÍA, CÓDIGO POSTAL 61730, GABRIEL ZAMORA, MICHOACÁN, ENTRE LAS CALLES IGNACIO LÓPEZ RAYÓN Y HOSPITAL	SILVIA SANTACRUZ OROZCO	KAREN BEATRIZ CABALLERO PACHECO	EVERARDO ARCILA CABRERA	VIRGINIA CISNEROS GONZALEZ	EUSTOLIA CASTILLO MENDOZA	MANUEL PATIÑO HERNANDEZ	ADRIANA HERNANDEZ CERON
1) LAZARO CARDENAS	22) NUEVA ITALIA DE RUIZ	33) GABRIEL ZAMORA	11) CHARAPENDO	475	B1	ESCUELA PRIMARIA RURAL FEDERAL JUSTO SIERRA, CALZADA BENITO JUÁREZ, NÚMERO 373, LOCALIDAD CHARAPENDO, CÓDIGO POSTAL 61740, GABRIEL ZAMORA, MICHOACÁN, ENTRE LAS CALLES MIGUEL HIDALGO Y NIÑOS HÉROES	MARIA OLGA LAZARO RUIZ	SELINA QUIROZ MATA	ESPERANZA HERNANDEZ RUIZ	GLORIA MAGAÑA PICENO	LUIS FERNANDO CHAPA ROCHA	CONSUELO MURILLO LEMUS	FABIOLA CAROLINA GONZALEZ GARCIA
1) LAZARO CARDENAS	22) NUEVA ITALIA DE RUIZ	33) GABRIEL ZAMORA	11) CHARAPENDO	475	C1	ESCUELA PRIMARIA RURAL FEDERAL JUSTO SIERRA, CALZADA BENITO JUÁREZ, NÚMERO 373, LOCALIDAD CHARAPENDO, CÓDIGO POSTAL 61740, GABRIEL ZAMORA, MICHOACÁN, ENTRE LAS CALLES MIGUEL HIDALGO Y NIÑOS HÉROES	LETICIA FLORES MATA	SAYRA ESMERALDA MENDOZA LUNA	OLGA PATRICIA LARA PEREZ	SOSTENES MENDOZA MENDOZA	CRISTINA ELIZABETH MEDINA ROJAS	ALBERTO QUIROZ PEREZ	ANGEL ZADIEL ALVAREZ MONDRAGON
1) LAZARO CARDENAS	22) NUEVA ITALIA DE RUIZ	33) GABRIEL ZAMORA	14) LA GALLINA	468	E1	ESCUELA PRIMARIA RURAL FEDERAL ADOLFO LÓPEZ MATEOS, CALLE SIN NOMBRE, SIN NÚMERO, LOCALIDAD LA GALLINA, CÓDIGO POSTAL 61730, GABRIEL ZAMORA, MICHOACÁN, A UN COSTADO DEL KINDER JEAN PIAGET	LUCERO ESMERALDA MONTERO GUTIERREZ	ISIDRA VIVEROS INFANTE	ELIAZAR GALLARDO SAUCEDO	LEONARDO GUTIERREZ FLORES	MA. ESTHER VASQUEZ VASQUEZ	HILARIO TORRES MERCADO	RAFAEL FARFAN ANDRADE
1) LAZARO CARDENAS	22) NUEVA ITALIA DE RUIZ	33) GABRIEL ZAMORA	16) EL HUACO	478	B1	ESCUELA PRIMARIA RURAL FEDERAL 20 DE NOVIEMBRE, CALLE REVOLUCIÓN, NÚMERO 195, LOCALIDAD EL HUACO, CÓDIGO POSTAL 61734, GABRIEL ZAMORA, MICHOACÁN, ENTRE LAS CALLES BENITO JUÁREZ Y AVENIDA LÁZARO CÁRDENAS	FATIMA GRANADOS CASTAÑEDA	YESSICA RUBY ALFARO HERNANDEZ	FRANCISCO DANIEL GARCIA VILLEGAS	MARIA DE JESUS LOPEZ RAMIREZ	USIEL MADRIGAL ALVAREZ	HERMINIA MORAN ESPEJO	SERAFIN LUNA RUIZ
1) LAZARO CARDENAS	22) NUEVA ITALIA DE RUIZ	33) GABRIEL ZAMORA	16) EL HUACO	478	C1	ESCUELA PRIMARIA RURAL FEDERAL 20 DE NOVIEMBRE, CALLE REVOLUCIÓN, NÚMERO 195, LOCALIDAD EL HUACO, CÓDIGO POSTAL 61734, GABRIEL ZAMORA, MICHOACÁN, ENTRE LAS CALLES BENITO JUÁREZ Y AVENIDA LÁZARO CÁRDENAS	JOSE ALFREDO CUELLAR MURILLO	CESAR AGUILAR TORRES	FRANCISCO JAVIER LOPEZ BELMONTES	ROCIO MANDUJANO MONTES	ALEJANDRO MARROQUIN CASTRO	MATILDE CASTRO FLORES	FEDERICO GARCIA ABONCE
1) LAZARO CARDENAS	22) NUEVA ITALIA DE RUIZ	33) GABRIEL ZAMORA	2) EL CAPIRE DE LOMBARDIA	474	B1	AUDITORIO EJIDAL DE EL CAPIRE, AVENIDA LÁZARO CÁRDENAS, SIN NÚMERO, LOCALIDAD EL CAPIRE DE LOMBARDÍA, CÓDIGO POSTAL 61735, GABRIEL ZAMORA, MICHOACÁN, FRENTE A LA OFICINA DE LA COMISARÍA EJIDAL	MARGARITO IZGUERRA SANTACRUZ	PEDRO GONZALEZ SANTACRUZ	MARIA LUCILA GONZALEZ PALOMARES	ARMANDO HERNANDEZ REYES	MARIANA IZGUERRA RAMIREZ	ROSA GONZALEZ SANTACRUZ	MARTHA CISNEROS RAMIREZ
1) LAZARO CARDENAS	22) NUEVA ITALIA DE RUIZ	33) GABRIEL ZAMORA	2) EL CAPIRE DE LOMBARDIA	474	C1	AUDITORIO EJIDAL DE EL CAPIRE, AVENIDA LÁZARO CÁRDENAS, SIN NÚMERO, LOCALIDAD EL CAPIRE DE LOMBARDÍA, CÓDIGO POSTAL 61735, GABRIEL ZAMORA, MICHOACÁN, FRENTE A LA OFICINA DE LA COMISARÍA EJIDAL	OMAR MAGAÑA HIDALGO	ALEJANDRA AGUILAR PLATA	FELIPE GUZMAN SANTACRUZ	MARIA ANGELICA MELCHOR RUEDA	MARIA DEL REFUGIO MENDEZ SANCHEZ	BENJAMIN GUZMAN RANGEL	JUAN VALENTIN CAMPUZANO TALAVERA
1) LAZARO CARDENAS	22) NUEVA ITALIA DE RUIZ	33) GABRIEL ZAMORA	2) EL CAPIRE DE LOMBARDIA	474	C2	AUDITORIO EJIDAL DE EL CAPIRE, AVENIDA LÁZARO CÁRDENAS, SIN NÚMERO, LOCALIDAD EL CAPIRE DE LOMBARDÍA, CÓDIGO POSTAL 61735, GABRIEL ZAMORA, MICHOACÁN, FRENTE A LA OFICINA DE LA COMISARÍA EJIDAL	FRANCISCO JAVIER ARELLANO MENDEZ	MA GUADALUPE ARCILA TORRES	MIGUEL ANGEL GUZMAN SANTACRUZ	MANUEL AVILA GOMEZ	ANA PATRICIA MORALES CORNEJO	JOSE ALCARAZ SANTACRUZ	PAULA GARCIA ESPINO
1) LAZARO CARDENAS	22) NUEVA ITALIA DE RUIZ	33) GABRIEL ZAMORA	27) TZIRITZICUARO (CIRICICUARO)	479	B1	ESCUELA PRIMARIA RURAL FEDERAL GENERAL LÁZARO CÁRDENAS DEL RÍO, CALLE SIN NOMBRE, SIN NÚMERO, LOCALIDAD TZIRITZICUARO, CÓDIGO POSTAL 61732, GABRIEL ZAMORA, MICHOACÁN, A UNA CUADRA DE LA CANCHA DE BÁSQUETBOL	ESMERALDA NAREZ RAMIREZ	JERONIMO MENDOZA MURILLO	ABRAHAM MENDOZA RAMIREZ	ROSALBA ESPEJO GAONA	MA GUADALUPE RAMIREZ SANCHEZ	FELIX CASTAÑEDA RAMIREZ	MA DEL CARMEN LEDEZMA MANDUJANO
1) LAZARO CARDENAS	22) NUEVA ITALIA DE RUIZ	33) GABRIEL ZAMORA	5) LOS CAJONES	476	B1	ESCUELA PRIMARIA URBANA FEDERAL IGNACIO ZARAGOZA, CALLE IGNACIO ZARAGOZA, SIN NÚMERO, LOCALIDAD LOS CAJONES, CÓDIGO POSTAL 61745, GABRIEL ZAMORA, MICHOACÁN, ESQUINA CON LA CALLE 20 DE NOVIEMBRE	SUSANA CARRASCO VARGAS	AGUSTIN GOMEZ MORA	DIANA CALVILLO MEDINA	CATALINA GOMEZ YAÑEZ	GLORIA JUAREZ CALVILLO	MARIA DE JESUS PAZ SOLIS	ZENAIDA CALBILLO MOLINA
1) LAZARO CARDENAS	22) NUEVA ITALIA DE RUIZ	33) GABRIEL ZAMORA	5) LOS CAJONES	476	C1	ESCUELA PRIMARIA URBANA FEDERAL IGNACIO ZARAGOZA, CALLE IGNACIO ZARAGOZA, SIN NÚMERO, LOCALIDAD LOS CAJONES, CÓDIGO POSTAL 61745, GABRIEL ZAMORA, MICHOACÁN, ESQUINA CON LA CALLE 20 DE NOVIEMBRE	LEYDY LAURA CERDA AVALOS	RODRIGO AVILA GARCIA	LEOCADIA CONSTANTINO LOPEZ	SONIA JUAREZ CALVILLO	FIDEL MONDRAGON YAÑEZ	SANTIAGO PEÑALOZA BUCIO	ELEUTERIO CONSTANTINO VIEYRA
1) LAZARO CARDENAS	22) NUEVA ITALIA DE RUIZ	33) GABRIEL ZAMORA	7) SANTA CASILDA (CASILDA)	477	B1	ESCUELA TELESECUNDARIA JOSÉ MARÍA MORELOS Y PAVÓN, AVENIDA JOSÉ MARÍA MORELOS Y PAVÓN, SIN NÚMERO, LOCALIDAD SANTA CASILDA, CÓDIGO POSTAL 61745, GABRIEL ZAMORA, MICHOACÁN, ENTRE LAS CALLES FRANCISCO VILLA Y FRANCISCO I. MADERO	ANA KAREN MATA ECHEVERRIA	JESUS IVAN ALVAREZ GARCIA	JESUS EDUARDO ARIAS LEMUS	MA ALONDRA YUMEN CHAVEZ GARCIA	MA. ISABEL MORALES CASTAÑEDA	HERLINDA LEMUS SANTACRUZ	GLORIA MARTINEZ SOTO
1) LAZARO CARDENAS	22) NUEVA ITALIA DE RUIZ	33) GABRIEL ZAMORA	7) SANTA CASILDA (CASILDA)	477	C1	ESCUELA TELESECUNDARIA JOSÉ MARÍA MORELOS Y PAVÓN, AVENIDA JOSÉ MARÍA MORELOS Y PAVÓN, SIN NÚMERO, LOCALIDAD SANTA CASILDA, CÓDIGO POSTAL 61745, GABRIEL ZAMORA, MICHOACÁN, ENTRE LAS CALLES FRANCISCO VILLA Y FRANCISCO I. MADERO	SARAI ALCAZAR RUIZ	MARIA DE LA LUZ CAMPOS MARTINEZ	ROCIO BAROSIO HERNANDEZ	HILDA GARCIA CONTRERAS	MARTHA GABRIELA MATA VILLANUEVA	ZEFERINA ARREOLA MORELOS	SACRAMENTO MATA PIEDRA
1) LAZARO CARDENAS	22) NUEVA ITALIA DE RUIZ	35) LA HUACANA	1) LA HUACANA	557	B1	AUDITORIO MUNICIPAL DOCTOR SANTIAGO MONDRAGÓN, CALLE ALLENDE NORTE, SIN NÚMERO, COLONIA CENTRO, LOCALIDAD LA HUACANA, CÓDIGO POSTAL 61850, LA HUACANA, MICHOACÁN, ENTRE CALLE ZARAGOZA PONIENTE Y BENITO JUÁREZ PONIENTE	CESAR OROZCO BANDERAS	JHARET CARRILLO MORALES	LIDUVINA COVARRUBIAS PEREZ	CHRISTIAN LOPEZ ESPINO	HORENA CUEVAS SORIA	GRACIELA MARROQUIN BECERRIL	SANTOS BARAJAS QUEZADAS

Distrito Federal	Distrito Local	Municipio	Localidad	Sección	Casilla	Ubicación	Presidenta/e	Secretaria/o	1er. Escrutador	2do. Escrutador	1er. Suplente	2do. Suplente	3er. Suplente
1) LAZARO CARDENAS	22) NUEVA ITALIA DE RUIZ	35) LA HUACANA	1) LA HUACANA	557	C1	AUDITORIO MUNICIPAL DOCTOR SANTIAGO MONDRAGÓN, CALLE ALLENDE NORTE, SIN NÚMERO, COLONIA CENTRO, LOCALIDAD LA HUACANA, CÓDIGO POSTAL 61850, LA HUACANA, MICHOACÁN, ENTRE CALLE ZARAGOZA PONIENTE Y BENITO JUÁREZ PONIENTE	JULIAN ESPEJO RAMIREZ	MAYRA REBECA GALLEGOS CABRERA	DIOSELINA HUERTA ALVAREZ	ANTONIO MARTINEZ MONDRAGON	ALBERTO GAONA CALVILLO	MA. TRINIDAD OLVERA VALENCIA	GLORIA ESPINO PEREZ
1) LAZARO CARDENAS	22) NUEVA ITALIA DE RUIZ	35) LA HUACANA	1) LA HUACANA	558	B1	ESCUELA SECUNDARIA TÉCNICA NÚMERO 16, CALLE LÁZARO CÁRDENAS, NÚMERO 173, COLONIA EMILIANO ZAPATA, LOCALIDAD LA HUACANA, CÓDIGO POSTAL 61850, LA HUACANA, MICHOACÁN, FRENTE A LA TIENDA DE ABARROTES ICHAMIO	JUAN MARTIN FLORES PACHECO	KENIA GARCIA MORENO	ARISVETH LEDESMA HINOJOSA	GABRIELA BARAJAS ALVARADO	DELIA GONZALES DIAZ	YOBAN CHAVEZ SOTO	NALLELI GUILLEN GUILLEN
1) LAZARO CARDENAS	22) NUEVA ITALIA DE RUIZ	35) LA HUACANA	1) LA HUACANA	558	C1	ESCUELA SECUNDARIA TÉCNICA NÚMERO 16, CALLE LÁZARO CÁRDENAS, NÚMERO 173, COLONIA EMILIANO ZAPATA, LOCALIDAD LA HUACANA, CÓDIGO POSTAL 61850, LA HUACANA, MICHOACÁN, FRENTE A LA TIENDA DE ABARROTES ICHAMIO	MA. INES BECERRIL HUATO	VANESA GARCIA MORENO	DEYANIRA ALVAREZ ANTUNEZ	MIRIAM CHAVEZ DELGADO	MARIA MONTSERRATH MAGAÑA VALENZUELA	JUAN CUEVAS ROMERO	JUAN MANUEL HUANTE SILVA
1) LAZARO CARDENAS	22) NUEVA ITALIA DE RUIZ	35) LA HUACANA	1) LA HUACANA	558	C2	ESCUELA SECUNDARIA TÉCNICA NÚMERO 16, CALLE LÁZARO CÁRDENAS, NÚMERO 173, COLONIA EMILIANO ZAPATA, LOCALIDAD LA HUACANA, CÓDIGO POSTAL 61850, LA HUACANA, MICHOACÁN, FRENTE A LA TIENDA DE ABARROTES ICHAMIO	ROSA REYNA GARCIA GARCIA	MARIA GUADALUPE CALIS SAUCEDO	LETICIA ALVAREZ CEJA	TERESA CUEVAS ZARCO	SALUD GUILLEN MINDIOLA	BRISEYDA GUILLEN GUILLEN	MARINA CORNEJO TORRES
1) LAZARO CARDENAS	22) NUEVA ITALIA DE RUIZ	35) LA HUACANA	1) LA HUACANA	559	B1	ESCUELA PRIMARIA URBANA ESTATAL JOSEFA ORTIZ DE DOMÍNGUEZ, CALLE MORELOS NORTE, NÚMERO 137, COLONIA CENTRO, LOCALIDAD LA HUACANA, CÓDIGO POSTAL 61850, LA HUACANA, MICHOACÁN, FRENTE A LA TORTILLERÍA JUANITA	ADOLFO CASTAÑEDA BAUTISTA	LUCIA MAITE ORTEGA ARREOLA	ALONDRA MICHELLE PELAEZ MORENO	JOSEFINA BUCIO INFANTE	PEDRO AGUILAR ARREOLA	J. JESUS MELGAREJO TORRES	IRMA CHAVEZ CARRILLO
1) LAZARO CARDENAS	22) NUEVA ITALIA DE RUIZ	35) LA HUACANA	1) LA HUACANA	559	C1	ESCUELA PRIMARIA URBANA ESTATAL JOSEFA ORTIZ DE DOMÍNGUEZ, CALLE MORELOS NORTE, NÚMERO 137, COLONIA CENTRO, LOCALIDAD LA HUACANA, CÓDIGO POSTAL 61850, LA HUACANA, MICHOACÁN, FRENTE A LA TORTILLERÍA JUANITA	SANDRA MAYRA CORREA ARZATE	LIBRADO AGUIRRE LOPEZ	JUAN ALEJANDRE MENDIETA	JUAN CARLOS CORONA CHAVEZ	LORETO AYALA CABRERA	PEDRO CARRILLO MOLINA	JOSE CUEVAS CARRILLO
1) LAZARO CARDENAS	22) NUEVA ITALIA DE RUIZ	35) LA HUACANA	1) LA HUACANA	559	C2	ESCUELA PRIMARIA URBANA ESTATAL JOSEFA ORTIZ DE DOMÍNGUEZ, CALLE MORELOS NORTE, NÚMERO 137, COLONIA CENTRO, LOCALIDAD LA HUACANA, CÓDIGO POSTAL 61850, LA HUACANA, MICHOACÁN, FRENTE A LA TORTILLERÍA JUANITA	VICTOR MANUEL MARTINEZ SAUCEDA	FRANCISCO ELVIRA DIAZ	ADAN ARCIGA GONZALEZ	MONICA CUEVAS RINCON	RAMIRO DOÑATE HUERTA	MARIA JESUS GUIDO MORALES	MA NORA IZAGAGA HERRERA
1) LAZARO CARDENAS	22) NUEVA ITALIA DE RUIZ	35) LA HUACANA	1) LA HUACANA	560	B1	JARDÍN DE NIÑOS IGNACIO ALLENDE, CALLE NICOLÁS BRAVO SUR, NÚMERO 190, COLONIA VASCO DE QUIROGA, LOCALIDAD LA HUACANA, CÓDIGO POSTAL 61850, LA HUACANA, MICHOACÁN, ENTRE LAS CALLES CARLOS CORTÉS Y PINO SUÁREZ	DULCE AURORA CARDONA CORTES	ALEXA PAOLA CHAVEZ CARDONA	ANDRES MUNGUÍA MUÑIZ	IRMA MADRIGAL BANDERAS	CYNTHIA KORINA PONCE SANTANA	MARICRUZ CASTILLEJO SOLIS	EUSTOLIA ARREOLA GOMEZ
1) LAZARO CARDENAS	22) NUEVA ITALIA DE RUIZ	35) LA HUACANA	1) LA HUACANA	560	C1	JARDÍN DE NIÑOS IGNACIO ALLENDE, CALLE NICOLÁS BRAVO SUR, NÚMERO 190, COLONIA VASCO DE QUIROGA, LOCALIDAD LA HUACANA, CÓDIGO POSTAL 61850, LA HUACANA, MICHOACÁN, ENTRE LAS CALLES CARLOS CORTÉS Y PINO SUÁREZ	JORGE EDUARDO MENDEZ ROJAS	ARACELI CHAVEZ TEXTA	MA. GUADALUPE GUZMAN PACHECO	MARIA DE LOURDES MURILLO CHAVEZ	LUIS GERARDO ARREOLA ZEPEDA	JAVIER VACA VALENCIA	MARCELINA CRUZ NUÑEZ
1) LAZARO CARDENAS	22) NUEVA ITALIA DE RUIZ	35) LA HUACANA	1) LA HUACANA	561	B1	ALBERGUE ESCOLAR RURAL RAFAEL RAMÍREZ, CALLE MINA SUR, SIN NÚMERO, COLONIA CENTRO, LOCALIDAD LA HUACANA, CÓDIGO POSTAL 61850, LA HUACANA, MICHOACÁN, A UN COSTADO DEL CENTRO DE SALUD	ADORACION LOPEZ SALGADO	OFELIA HUERTA GARCIA	MARIA SANDRA ARCIGA MAGALLON	OLGA GORDILLO CARLOS	J. GUADALUPE ANTUNEZ VIVEROS	ANDREA GALLEGOS BARRERA	JAIME RENE BARAJAS RODALES
1) LAZARO CARDENAS	22) NUEVA ITALIA DE RUIZ	35) LA HUACANA	1) LA HUACANA	561	C1	ALBERGUE ESCOLAR RURAL RAFAEL RAMÍREZ, CALLE MINA SUR, SIN NÚMERO, COLONIA CENTRO, LOCALIDAD LA HUACANA, CÓDIGO POSTAL 61850, LA HUACANA, MICHOACÁN, A UN COSTADO DEL CENTRO DE SALUD	JACQUELINE GARCIA AGUIRRE	VICENTE NAVA MONDRAGON	CRISTIAN GERARDO CARRILLO SANCHEZ	ITZEL YANETH MORENO LEDESMA	J. SANTOS BUCIO ALMANZA	VIRGINIA MORALES MURILLO	MACLOVIO ANTUNEZ VIVEROS
1) LAZARO CARDENAS	22) NUEVA ITALIA DE RUIZ	35) LA HUACANA	1) LA HUACANA	562	B1	ESCUELA PRIMARIA URBANA FEDERAL LICENCIADO ADOLFO LÓPEZ MATEOS, CALLE 21 DE MAYO, SIN NÚMERO, COLONIA LÁZARO CÁRDENAS, LOCALIDAD LA HUACANA, CÓDIGO POSTAL 61850, LA HUACANA, MICHOACÁN, FRENTE AL JARDÍN DEL CRUCERO DE INGUARÁN CUATRO CAMINOS	YADIRA MEJIA SILVA	CRISTY MARLEN ORTIZ ZARATE	SEBERO CABRERA REYES	YESENIA DOVAL TORRES	ELOISA NUÑEZ LOPEZ	FREDELVINDA GARCIA PIEDRA	JOSE PEÑALOZA DUARTE
1) LAZARO CARDENAS	22) NUEVA ITALIA DE RUIZ	35) LA HUACANA	1) LA HUACANA	562	C1	ESCUELA PRIMARIA URBANA FEDERAL LICENCIADO ADOLFO LÓPEZ MATEOS, CALLE 21 DE MAYO, SIN NÚMERO, COLONIA LÁZARO CÁRDENAS, LOCALIDAD LA HUACANA, CÓDIGO POSTAL 61850, LA HUACANA, MICHOACÁN, FRENTE AL JARDÍN DEL CRUCERO DE INGUARÁN CUATRO CAMINOS	PERLA JATZIRI ESQUIVEL LOPEZ	ISELA OSORNO CRUZ	LUIS MANUEL CABRERA RODRIGUEZ	BAUDELIA DUARTE DUARTE	FERNANDO JIMENEZ PLIEGO	TIBURCIO LOPEZ MENERA	MARCOS ARANA ECHEVERRIA
1) LAZARO CARDENAS	22) NUEVA ITALIA DE RUIZ	35) LA HUACANA	10) BELLAS FUENTES (NUEVO CENTRO)	2669	B1	JARDÍN DE NIÑOS LEONA VICARIO, CALLE MIGUEL HIDALGO Y COSTILLA, SIN NÚMERO, LOCALIDAD BELLAS FUENTES, CÓDIGO POSTAL 61874, LA HUACANA, MICHOACÁN, ENTRE LAS CALLES FRANCISCO I. MADERO Y COLEGIO DE BACHILLERES	JULIAN ALEMAN CORONA	DULCE MARIA CHAVEZ SANTOS	JUAN LUIS MARTINEZ SAUCEDO	SAYRA CAMACHO MATA	MOISES CRUZ CORONA	OCTAVIO CRUZ REYES	MARIO AVILA CHAVEZ
1) LAZARO CARDENAS	22) NUEVA ITALIA DE RUIZ	35) LA HUACANA	10) BELLAS FUENTES (NUEVO CENTRO)	2669	C1	JARDÍN DE NIÑOS LEONA VICARIO, CALLE MIGUEL HIDALGO Y COSTILLA, SIN NÚMERO, LOCALIDAD BELLAS FUENTES, CÓDIGO POSTAL 61874, LA HUACANA, MICHOACÁN, ENTRE LAS CALLES FRANCISCO I. MADERO Y COLEGIO DE BACHILLERES	DEYSY KARELI ARCEO SANDOVAL	RAUL HERNANDEZ ENRIQUEZ	GLORIA CRUZ CORONA	LUIS REYNALDO CRUZ CORONA	JUAN CARLOS CHAVEZ GONZALEZ	RODRIGO ARRIAGA GAONA	GLORIA CRUZ GUDIÑO



Distrito Federal	Distrito Local	Municipio	Localidad	Sección	Casilla	Ubicación	Presidenta/e	Secretaria/o	1er. Escrutador	2do. Escrutador	1er. Suplente	2do. Suplente	3er. Suplente
1) LAZARO CARDENAS	22) NUEVA ITALIA DE RUIZ	35) LA HUACANA	103) SAN FRANCISCO DE LOS RANCHOS	578	B1	ESCUELA PRIMARIA RURAL FEDERAL LICENCIADO ADOLFO LÓPEZ MATEOS, CALLE SIN NOMBRE, SIN NÚMERO, LOCALIDAD SAN FRANCISCO DE LOS RANCHOS, CÓDIGO POSTAL 61874, LA HUACANA, MICHOACÁN, CONTRA ESQUINA DE LA CAPILLA	FELICIANA CALDERON FLORES	JOSE SILVANO CRUZ REYES	ELIZABETH JEOVANI MARMOLEJO TORRES	MA. SIMPLICIA MATA BUSTAMANTE	J. JESUS CORONA MATA	SOLEDAD CIRIACO CATALAN	CANDELARIO JIMENEZ PURECO
1) LAZARO CARDENAS	22) NUEVA ITALIA DE RUIZ	35) LA HUACANA	103) SAN FRANCISCO DE LOS RANCHOS	578	C1	ESCUELA PRIMARIA RURAL FEDERAL LICENCIADO ADOLFO LÓPEZ MATEOS, CALLE SIN NOMBRE, SIN NÚMERO, LOCALIDAD SAN FRANCISCO DE LOS RANCHOS, CÓDIGO POSTAL 61874, LA HUACANA, MICHOACÁN, CONTRA ESQUINA DE LA CAPILLA	YESICA SARAY CORONA MARTINEZ	DORA ALICIA GARCIA MEDINA	JOSE CORONA MOYA	INES MATA CAMACHO	ROCELIA MANZO TORRES	FIDEL CORONA LOPEZ	TOMAS MATA GUTIERRES
1) LAZARO CARDENAS	22) NUEVA ITALIA DE RUIZ	35) LA HUACANA	104) SAN IGNACIO (OJO DE AGUA DE SAN IGNACIO)	564	B1	ESCUELA PRIMARIA RURAL FEDERAL GENERAL GUADALUPE VICTORIA, CALLE SIN NOMBRE, SIN NÚMERO, LOCALIDAD SAN IGNACIO, CÓDIGO POSTAL 61856, LA HUACANA, MICHOACÁN, CONTRA ESQUINA DE LA TIENDA COMUNITARIA DICONSA	YERANIA DIAZ MORILLON	DARIO BARRERA RAZO	ERIKA BARRERA LEDESMA	ARTURO LOPEZ ARREOLA	UBER DOVAL ALMONTE	FERNANDO LOPEZ MAGAÑA	MARIA MAYRA BARBOSA VARGAS
1) LAZARO CARDENAS	22) NUEVA ITALIA DE RUIZ	35) LA HUACANA	104) SAN IGNACIO (OJO DE AGUA DE SAN IGNACIO)	564	C1	ESCUELA PRIMARIA RURAL FEDERAL GENERAL GUADALUPE VICTORIA, CALLE SIN NOMBRE, SIN NÚMERO, LOCALIDAD SAN IGNACIO, CÓDIGO POSTAL 61856, LA HUACANA, MICHOACÁN, CONTRA ESQUINA DE LA TIENDA COMUNITARIA DICONSA	EVELYN AMBRIZ CARRANZA	DIEGO BARRERA RAZO	MOISES LOPEZ MENDEZ	LILIANA ALEJANDRE CAMARENA	EDUARDO GARCIA FRAGA	PABLO ALMANZA RODRIGUEZ	CUSTODIO BARBOSA VARGAS
1) LAZARO CARDENAS	22) NUEVA ITALIA DE RUIZ	35) LA HUACANA	107) SAN PEDRO JORULLO	569	B1	CANCHA DE BÁSQUETBOL DE LA COMUNIDAD, CALLE SIN NOMBRE, SIN NÚMERO, LOCALIDAD SAN PEDRO JORULLO, CÓDIGO POSTAL 61857, LA HUACANA, MICHOACÁN, A UN COSTADO DE LA TIENDA DICONSA	ALEJANDRA ARIAS CRUZ	ELIZABET MONCERRAT ARREOLA ROSAS	MONTSERRAT GARCIA HUERTA	VICTOR ESTEBAN ARREOLA ROSAS	CLAUDIA CASTAÑEDA AMADOR	EVANGELINA HUERTA BECERRIL	ALBERTO HUERTA LOPEZ
1) LAZARO CARDENAS	22) NUEVA ITALIA DE RUIZ	35) LA HUACANA	108) SANTA MARIA GORETTE	569	E1	ESCUELA TELESECUNDARIA ESTV 16664, CALLE SIN NOMBRE, SIN NÚMERO, LOCALIDAD SANTA MARÍA GORETTE, CÓDIGO POSTAL 61856, LA HUACANA, MICHOACÁN, A LA ENTRADA DE LA LOCALIDAD	CLAUDIA BARRIGA ROJAS	NAVAY YURITZI CORTES GUZMAN	EPIFANIO MAGAÑA ROSAS	YURIDIA MORENO GUZMAN			
1) LAZARO CARDENAS	22) NUEVA ITALIA DE RUIZ	35) LA HUACANA	115) EL VALLECITO (EL VALLE)	2667	B1	ESCUELA TELESECUNDARIA GENERAL EMILIANO ZAPATA, CALLE SIN NOMBRE, SIN NÚMERO, LOCALIDAD EL VALLECITO, CÓDIGO POSTAL 61860, LA HUACANA, MICHOACÁN, A 100 METROS DE LA ESCUELA PRIMARIA RURAL FEDERAL JOSÉ MARÍA MORELOS	BLANCA OLIVIA CRUZ AMBRIZ	MARISA PIEDRA CRUZ	BERENISE CRUZ CRUZ	INDIRA DALLANA CERVANTES GARCIA	ROSELIA CABRERA LOPEZ	JOSEFINA GUADALUPE LOPEZ GOMEZ	JOSE YSIDRO GONZALEZ DURAN
1) LAZARO CARDENAS	22) NUEVA ITALIA DE RUIZ	35) LA HUACANA	123) ZAPOTE DE LAS CUATAS	576	B1	ESCUELA PRIMARIA RURAL 5 DE MAYO, CALLE SIN NOMBRE, SIN NÚMERO, LOCALIDAD ZAPOTE DE LAS CUATAS, CÓDIGO POSTAL 61878, LA HUACANA, MICHOACÁN, A UN COSTADO DE LA CAPILLA DE LA COMUNIDAD	JUAN MANUEL LARA DIAZ	BLANCA JESSICA GARIBAY CRUZ	VERONICA LARA ORTIZ	JULIO CESAR RENTERIA PADILLA	JAVIER DAMIAN REBOLLAR	FELICIANO LARA AYALA	RAFAEL RIVERA CALDERON
1) LAZARO CARDENAS	22) NUEVA ITALIA DE RUIZ	35) LA HUACANA	2) EL CHAUZ	572	B1	ESCUELA PRIMARIA RURAL FEDERAL CUAUHTÉMOC, AVENIDA LÁZARO CÁRDENAS, SIN NÚMERO, LOCALIDAD EL CHAUZ, CÓDIGO POSTAL 61868, LA HUACANA, MICHOACÁN, A UN COSTADO DEL JARDÍN PRINCIPAL	NATIVIDAD CARRANZA PINEDA	FERNANDO PEÑALOZA PINEDA	JAVIER HERNANDEZ SOLORIO	MONICA MOYA HUERTA	GUILLERMINA MENDOZA NUÑEZ	GUADALUPE PACHECO CRUZ	IDOLINA PINEDA ALVAREZ
1) LAZARO CARDENAS	22) NUEVA ITALIA DE RUIZ	35) LA HUACANA	2) EL CHAUZ	572	C1	ESCUELA PRIMARIA RURAL FEDERAL CUAUHTÉMOC, AVENIDA LÁZARO CÁRDENAS, SIN NÚMERO, LOCALIDAD EL CHAUZ, CÓDIGO POSTAL 61868, LA HUACANA, MICHOACÁN, A UN COSTADO DEL JARDÍN PRINCIPAL	GISELA MENDOZA NUÑEZ	HOMERO PINEDA IBARRA	TIBURCIO MENDOZA CEDILLO	MA. GUADALUPE OCHOA MELCHOR	RICARDA PINEDA DUARTE	TEODORA GUTIERREZ CARDENAS	IGNACIA HERNANDEZ NUÑEZ
1) LAZARO CARDENAS	22) NUEVA ITALIA DE RUIZ	35) LA HUACANA	2) EL CHAUZ	572	C2	ESCUELA PRIMARIA RURAL FEDERAL CUAUHTÉMOC, AVENIDA LÁZARO CÁRDENAS, SIN NÚMERO, LOCALIDAD EL CHAUZ, CÓDIGO POSTAL 61868, LA HUACANA, MICHOACÁN, A UN COSTADO DEL JARDÍN PRINCIPAL	ERANDI MENDOZA PINEDA	DANIELA ALEJANDRA ABARCA JIMENEZ	QUINTINA MENDOZA GARCIA	ROMAN BENITEZ DUARTE	ELIZETH HIDALGO JIMENEZ	OCTAVIANO DUARTE ACOSTA	CASIMIRA HERRERA CORNEJO
1) LAZARO CARDENAS	22) NUEVA ITALIA DE RUIZ	35) LA HUACANA	20) CAYACO (SAN JOSE CAYACO)	570	B1	ESCUELA TELESECUNDARIA VASCO DE QUIROGA, CALLE SIN NOMBRE, SIN NÚMERO, LOCALIDAD CAYACO, CÓDIGO POSTAL 61852, LA HUACANA, MICHOACÁN, FRENTE AL CAMPO DE FÚTBOL	DULCE VANESSA CRUZ OROZCO	MIRIAM ORTIZ MAGALLAN	ANA GABRIELA CORNEJO PEREZ	VICTOR MANUEL ALCANTAR TRUJILLO	EDGAR CARDONA ANGEL	ANASTACIO HERNANDEZ TREJO	SERGIO ORTIZ FERNANDEZ
1) LAZARO CARDENAS	22) NUEVA ITALIA DE RUIZ	35) LA HUACANA	20) CAYACO (SAN JOSE CAYACO)	570	C1	ESCUELA TELESECUNDARIA VASCO DE QUIROGA, CALLE SIN NOMBRE, SIN NÚMERO, LOCALIDAD CAYACO, CÓDIGO POSTAL 61852, LA HUACANA, MICHOACÁN, FRENTE AL CAMPO DE FÚTBOL	ESMERALDA GONZALEZ SANCHEZ	RODRIGO ALVAREZ GIL	GRACIELA MARQUEZ PONCE	JUAN CHAVEZ GOMEZ	DELFINO CARDONA BARRETO	MA. DEL ROSARIO MAGALLAN SAGRERO	ERMENEGILDO CRUZ CORDOVA
1) LAZARO CARDENAS	22) NUEVA ITALIA DE RUIZ	35) LA HUACANA	26) LOS COPALES	566	B1	ESCUELA PRIMARIA RURAL AQUILES SERDÁN, CALLE SIN NOMBRE, SIN NÚMERO, LOCALIDAD LOS COPALES, CÓDIGO POSTAL 61856, LA HUACANA, MICHOACÁN, A 100 METROS DE LA CAPILLA	JOEL CHAVEZ RODRIGUEZ	DIEGO ALEJANDRO HERNANDEZ ROMERO	AGAPITO BARRIGA LANDIN	MA. DEL CARMEN GUZMAN MUNGUIA	MAXIMILIANO NIETO JORGE	SONIA LANDIN CRUZ	MARIA DEL ROCIO PEREZ CORTES
1) LAZARO CARDENAS	22) NUEVA ITALIA DE RUIZ	35) LA HUACANA	26) LOS COPALES	566	C1	ESCUELA PRIMARIA RURAL AQUILES SERDÁN, CALLE SIN NOMBRE, SIN NÚMERO, LOCALIDAD LOS COPALES, CÓDIGO POSTAL 61856, LA HUACANA, MICHOACÁN, A 100 METROS DE LA CAPILLA	MARIA ISABEL RAMIREZ BARRERA	IRENE LANDIN VAZQUEZ	MARIA IVON CERNA MORALES	FAVIOLA JORGE LEDEZMA	ARNOLDO PEREZ AMADOR	ROSALBA CRUZ VILLEGAS	GUADALUPE RINCON RODRIGUEZ
1) LAZARO CARDENAS	22) NUEVA ITALIA DE RUIZ	35) LA HUACANA	3) ZICUIRAN	573	B1	OFICINAS DE LA JEFATURA DE TENENCIA, AVENIDA LÁZARO CÁRDENAS, NÚMERO 421, LOCALIDAD ZICUIRÁN, CÓDIGO POSTAL 61860, LA HUACANA, MICHOACÁN, A UN COSTADO DE LA PLAZA PRINCIPAL	MARLEN CAMARENA CUEVAS	EFRAIN CASTAÑEDA MONDRAGON	RODOLFO GASPAR GAONA	PATRICIA BARRIGA PEÑALOZA	MARIANA GARCIA MONDRAGON	JOSE ANASTASIO HERNANDEZ RENTERIA	ALFREDO CAMARENA PADILLA
1) LAZARO CARDENAS	22) NUEVA ITALIA DE RUIZ	35) LA HUACANA	3) ZICUIRAN	573	C1	OFICINAS DE LA JEFATURA DE TENENCIA, AVENIDA LÁZARO CÁRDENAS, NÚMERO 421, LOCALIDAD ZICUIRÁN, CÓDIGO POSTAL 61860, LA HUACANA, MICHOACÁN, A UN COSTADO DE LA PLAZA PRINCIPAL	ROSAIVET HERNANDEZ CAMPOS	FRANCISCO JAVIER CASTRO VALENCIA	CARLOS DANIEL ALEMAN VALENZUELA	MARISOL DAVILA RIVERA	MA. OLGA BUSTAMANTE BARRETO	NORALBA JIMENEZ TORRES	ROSENDO HERNANDEZ XX

Distrito Federal	Distrito Local	Municipio	Localidad	Sección	Casilla	Ubicación	Presidenta/e	Secretaria/o	1er. Escrutador	2do. Escrutador	1er. Suplente	2do. Suplente	3er. Suplente
1) LAZARO CARDENAS	22) NUEVA ITALIA DE RUIZ	35) LA HUACANA	3) ZICUIRAN	574	B1	JARDÍN DE NIÑOS RICARDO FLORES MAGÓN, AVENIDA CONSTITUCIÓN, SIN NÚMERO, COLONIA EL ARENAL, LOCALIDAD ZICUIRÁN, CÓDIGO POSTAL 61860, LA HUACANA, MICHOACÁN, ENTRE LAS CALLES RICARDO FLORES MAGÓN E IGNACIO ZARAGOZA	YESICA MAYTE CASTAÑEDA RIVERA	ISRAEL QUEZADAS GASPAR	MARIA PATRICIA CAMACHO CISNEROS	MA. DOLORES MADRIGAL MIRANDA	FORTUNATO CISNEROS RIVERA	SUSANA GUILLEN GUZMAN	JOSE JESUS LOZANO SOSA
1) LAZARO CARDENAS	22) NUEVA ITALIA DE RUIZ	35) LA HUACANA	3) ZICUIRAN	574	C1	JARDÍN DE NIÑOS RICARDO FLORES MAGÓN, AVENIDA CONSTITUCIÓN, SIN NÚMERO, COLONIA EL ARENAL, LOCALIDAD ZICUIRÁN, CÓDIGO POSTAL 61860, LA HUACANA, MICHOACÁN, ENTRE LAS CALLES RICARDO FLORES MAGÓN E IGNACIO ZARAGOZA	NOEL GALLEGOS GARCIA	MA. GUADALUPE ARZATE VILLAGOMEZ	JOSEFINA JIMENEZ BASURTO	MONICA GONZALEZ JIMENEZ	JOEL GALLEGOS NAVARRO	JOSE LUIS GUZMAN REBOLLAR	FEDERICO BARRIGA ROSALES
1) LAZARO CARDENAS	22) NUEVA ITALIA DE RUIZ	35) LA HUACANA	32) CUPUAN DEL RIO	577	B1	ESCUELA PRIMARIA RURAL ESTATAL LÁZARO CÁRDENAS, CALLE SIN NOMBRE, SIN NÚMERO, LOCALIDAD CUPUÁN DEL RÍO, CÓDIGO POSTAL 61870, LA HUACANA, MICHOACÁN, FRENTE A LA CLÍNICA DE SALUD	LOURDES ARACELI DEL TORO LOZANO	ADALI AVILA ACUÑA	REYNA CABRERA CALDERON	NORA EDITH CABRERA OROZCO	ROSENDO ABARCA ZAPIEN	EFREN LARA AVILA	SERAPIA MATA HUATO
1) LAZARO CARDENAS	22) NUEVA ITALIA DE RUIZ	35) LA HUACANA	32) CUPUAN DEL RIO	577	C1	ESCUELA PRIMARIA RURAL ESTATAL LÁZARO CÁRDENAS, CALLE SIN NOMBRE, SIN NÚMERO, LOCALIDAD CUPUÁN DEL RÍO, CÓDIGO POSTAL 61870, LA HUACANA, MICHOACÁN, FRENTE A LA CLÍNICA DE SALUD	FELICIANO FLORES ARELLANO	MARIA DE LOURDES CASTAÑEDA GONZALEZ	FERNANDO CABRERA OROZCO	HERLINDA GARCIA RUEDA	TORBIO CUEVAS ALONSO	RODRIGO MATA HUATO	ELVIRA LOPEZ ROSAS
1) LAZARO CARDENAS	22) NUEVA ITALIA DE RUIZ	35) LA HUACANA	41) FINCAS DE INGUARAN	567	B1	JARDÍN DE NIÑOS JUAN JACOBO ROUSSEAU, CALLE SIN NOMBRE, SIN NÚMERO, LOCALIDAD FINCAS DE INGUARÁN, CÓDIGO POSTAL 61857, LA HUACANA, MICHOACÁN, FRENTE A LA IGLESIA	LUIS ALBERTO BALTAZAR VIEYRA	ANISBETH CORNEJO SOLORIO	FRANCISCO BALTAZAR FLORES	JUAN MANUEL MENDOZA ZARCO	MARIA ESTHER MURILLO CHAVEZ	ANASTACIO OSORNIO CORNEJO	ERMILO OSORNIO CORNEJO
1) LAZARO CARDENAS	22) NUEVA ITALIA DE RUIZ	35) LA HUACANA	49) HUATZIRAN	563	B1	ESCUELA PRIMARIA RURAL FEDERAL VICENTE GUERRERO, CALLE SIN NOMBRE, SIN NÚMERO, LOCALIDAD HUATZIRÁN, CÓDIGO POSTAL 61855, LA HUACANA, MICHOACÁN, FRENTE A LA CANCHA DE BÁSQUETBOL	ERIKA YANIRA CALDERON CEJA	ELVIA CALDERON CALDERON	RAMON JIMENEZ REBOLLAR	CELSO MENA PACHECO	IVAN CALDERON VALENCIA	RICARDO CALDERON VILLEGAS	JUAN MONDRAGON RODRIGUEZ
1) LAZARO CARDENAS	22) NUEVA ITALIA DE RUIZ	35) LA HUACANA	5) AGUA BLANCA	565	B1	ESCUELA PRIMARIA RURAL FEDERAL PROFESOR GREGORIO TORRES QUINTERO, CALLE GREGORIO TORRES QUINTERO, SIN NÚMERO, LOCALIDAD AGUA BLANCA, CÓDIGO POSTAL 61856, LA HUACANA, MICHOACÁN, FRENTE AL JARDÍN PRINCIPAL	JUANA OLIVIA CAZAREZ GUTIERREZ	ANGELICA DOMINGUEZ GARCIA	ANA PAOLA CASTRO CRUZ	KARLA CASTRO CRUZ	GERARDO ALVARADO CHAVEZ	MAXIMILIANO CHAVEZ MURILLO	FIDELMAR ALVARADO BALDOVINOS
1) LAZARO CARDENAS	22) NUEVA ITALIA DE RUIZ	35) LA HUACANA	50) ICHAMIO	571	B1	ESCUELA TELESECUNDARIA FRANCISCO I MADERO 570 16TV0570M, CALLE SIN NOMBRE, SIN NÚMERO, LOCALIDAD ICHAMIO, CÓDIGO POSTAL 61854, LA HUACANA, MICHOACÁN, EN LA ENTRADA PRINCIPAL A LA LOCALIDAD, FRENTE A LA TIENDA DE ABARROTES	ANDREA GOMEZ MORALES	SULEYMA GONZALEZ HERRERA	ARMANDO ARAUJO RAMIREZ	MARIA GUADALUPE CORTES PADILLA	FELIPE DE JESUS HERNANDEZ MOLINA	SERAFIN GONZALES D. BARRIGA	BIRGINIA FLORES GARCIA
1) LAZARO CARDENAS	22) NUEVA ITALIA DE RUIZ	35) LA HUACANA	50) ICHAMIO	571	C1	ESCUELA TELESECUNDARIA FRANCISCO I MADERO 570 16TV0570M, CALLE SIN NOMBRE, SIN NÚMERO, LOCALIDAD ICHAMIO, CÓDIGO POSTAL 61854, LA HUACANA, MICHOACÁN, EN LA ENTRADA PRINCIPAL A LA LOCALIDAD, FRENTE A LA TIENDA DE ABARROTES	EMMANUEL GONZALEZ CRUZ	VICTOR ANAXIMANDRO GONZALEZ DOMINGUEZ	SANTIAGO CASTAÑEDA FLORES	JESUS JAVIER CUEVAS TORRES	DELFINO CERBANTES ANGEL	MA. DE LA LUZ GONZALEZ CHAVEZ	JOSE GOMEZ REYNA
1) LAZARO CARDENAS	22) NUEVA ITALIA DE RUIZ	35) LA HUACANA	61) EL LINDERO	579	B1	ESCUELA PRIMARIA RURAL FEDERAL EMILIANO ZAPATA, CALLE SIN NOMBRE, SIN NÚMERO, LOCALIDAD EL LINDERO, CÓDIGO POSTAL 61863, LA HUACANA, MICHOACÁN, A UN COSTADO DE LA CASA DE SALUD	ARACELI CABRERA GARCIA	NAYELI LOPEZ GUZMAN	VIANET HUATO PEÑALOZA	LUIS ROBERTO HUATO CUPA	MARGARITA JIMENEZ PEÑALOZA	FRANCISCO CUPA TRUJILLO	ISIDRO PEÑALOZA SOLORIO
1) LAZARO CARDENAS	22) NUEVA ITALIA DE RUIZ	35) LA HUACANA	61) EL LINDERO	579	C1	ESCUELA PRIMARIA RURAL FEDERAL EMILIANO ZAPATA, CALLE SIN NOMBRE, SIN NÚMERO, LOCALIDAD EL LINDERO, CÓDIGO POSTAL 61863, LA HUACANA, MICHOACÁN, A UN COSTADO DE LA CASA DE SALUD	ALBERTO LOPEZ GUZMAN	ADRIANA PEÑALOZA TORRES	EDGAR HUATO ANDRES	RAFAELA MORENO CRUZ	LIDUVINA PEÑALOZA CORONA	FRANCISCO SANCHEZ CORONA	JOSE LUIS ALEMAN MENERA
1) LAZARO CARDENAS	22) NUEVA ITALIA DE RUIZ	35) LA HUACANA	63) MANGA DE CUIMBO	568	B1	ESCUELA PRIMARIA RURAL FEDERAL RICARDO FLORES MAGÓN, CALLE SIN NOMBRE, SIN NÚMERO, LOCALIDAD MANGA DE CUIMBO, CÓDIGO POSTAL 61857, LA HUACANA, MICHOACÁN, A UN COSTADO DE LA CASA DE SALUD	JESUS ANGEL DIAZ BECERRIL	ELI BECERRIL BECERRIL	MARIA TRINIDAD BALTAZAR FLORES	HORTENCIA CORTES RODRIGUEZ	ROBERTO CRUZ PEREZ	SERAFIN GUZMAN BECERRIL	J. REYES BANDERAS AVILA
1) LAZARO CARDENAS	22) NUEVA ITALIA DE RUIZ	35) LA HUACANA	63) MANGA DE CUIMBO	568	C1	ESCUELA PRIMARIA RURAL FEDERAL RICARDO FLORES MAGÓN, CALLE SIN NOMBRE, SIN NÚMERO, LOCALIDAD MANGA DE CUIMBO, CÓDIGO POSTAL 61857, LA HUACANA, MICHOACÁN, A UN COSTADO DE LA CASA DE SALUD	MARLIN AVILA REBOLLAR	MARIA ISABEL GUILLEN CARLOS	AMAYRANI CHAVEZ TORRES	SONIA ESTRADA REBOLLAR	ROBERTO CRUZ REYNOSA	GERARDO CASTRO LEON	RODOLFO GARCIA QUINTANA
1) LAZARO CARDENAS	22) NUEVA ITALIA DE RUIZ	35) LA HUACANA	71) NARANJO DE TZIRITZICUARO	2666	B1	ESCUELA PRIMARIA RURAL FEDERAL MELCHOR OCAMPO, CALLE SIN NOMBRE, SIN NÚMERO, LOCALIDAD NARANJO DE TZIRITZICUARO, CÓDIGO POSTAL 61864, LA HUACANA, MICHOACÁN, FRENTE AL JARDÍN DE NIÑOS	EDGAR HERNANDEZ MORAN	ANTONIO HERRERA HERNANDEZ	EVANGELINA ESPEJO MORAN	RICARDO HERRERA CALVILLO	RUPERTO HERNANDEZ PEÑA	ANDRES LEDEZMA RAMIREZ	MIGUEL ANGEL MORAN VELAZQUEZ
1) LAZARO CARDENAS	22) NUEVA ITALIA DE RUIZ	35) LA HUACANA	75) LOS OLIVOS	2670	B1	ESCUELA PRIMARIA RURAL FEDERAL GENERAL FRANCISCO JAVIER MINA, CALLE SIN NOMBRE, SIN NÚMERO, LOCALIDAD LOS OLIVOS, CÓDIGO POSTAL 61873, LA HUACANA, MICHOACÁN, FRENTE AL JARDÍN PRINCIPAL	ELISANDRO PACHECO SIERRA	MARIA ISABEL GUDIÑO RODRIGUEZ	MARIO ALBERTO CARDOZA TORRES	JOSEFA BECERRA HERNANDEZ	JULIO GUDIÑO ZARCO	JOSEFINA SANCHEZ CERVANTES	JUAN CARLOS CRUZ RENTERIA
1) LAZARO CARDENAS	22) NUEVA ITALIA DE RUIZ	35) LA HUACANA	77) OROPEO	575	B1	ESCUELA PRIMARIA RURAL FEDERAL HERMENEGILDO GALEANA, CALLE SIN NOMBRE, SIN NÚMERO, LOCALIDAD OROPEO, CÓDIGO POSTAL 61858, LA HUACANA, MICHOACÁN, FRENTE A LA CLÍNICA DE SALUD	AMERICA GISEL BENITEZ PACHECO	MARCO ERICK GUZMAN MAGAÑA	DULCE AJURORA HERNANDEZ GARCIA	BRAYAN HERNANDEZ HERNANDEZ	ORALIA HERNANDEZ ORTIZ	LETICIA CRUZ MORALES	ROBERTO DURAN SOLORIO

Distrito Federal	Distrito Local	Municipio	Localidad	Sección	Casilla	Ubicación	Presidenta/e	Secretaria/o	1er. Escrutador	2do. Escrutador	1er. Suplente	2do. Suplente	3er. Suplente
1) LAZARO CARDENAS	22) NUEVA ITALIA DE RUIZ	35) LA HUACANA	87) PIEDRA VERDE	2668	B1	CANCHA DE BÁSQUETBOL DE LA COMUNIDAD, CALLE SIN NOMBRE, SIN NÚMERO, LOCALIDAD PIEDRA VERDE, CÓDIGO POSTAL 61866, LA HUACANA, MICHOACÁN, A UN COSTADO DE LA CASA DE SALUD	ELIUD ALVAREZ SOLORIO	AMAIRANI MADRIGAL PONCE	KARINA GRISEL MENERA CUPA	MARIA GUADALUPE ALEMAN MADRIGAL	VERENICE MADRIGAL VALDEZ	OLIVAR MADRIGAL GUTIERREZ	RIGOBERTO SANDOVAL CUEVAS
1) LAZARO CARDENAS	24) LAZARO CARDENAS	50) LAZARO CARDENAS	1) LAZARO CARDENAS	806	B1	ESCUELA PRIMARIA URBANA FEDERAL FRANCISCO J. MÚGICA, ANDADOR MATEO ECHAIZ, SIN NÚMERO, COLONIA PIE DE CASA, LOCALIDAD LÁZARO CÁRDENAS, CÓDIGO POSTAL 60956, LÁZARO CÁRDENAS, MICHOACÁN, ESQUINA CON LA CALLE 5 DE FEBRERO	VALERIA ELIZABETH ALFARO GALEANA	VICTOR ISMAEL CARRILLO NOLASCO	EMMANUEL DE JESUS FLORES ECHEVERRIA	FEDERICO CISNEROS LUVIANO	EDER ESTRADA SAGRERO	SENON CORTES CALIXTO	ANA KAREN LUNA CEVICO
1) LAZARO CARDENAS	24) LAZARO CARDENAS	50) LAZARO CARDENAS	1) LAZARO CARDENAS	806	C1	ESCUELA PRIMARIA URBANA FEDERAL FRANCISCO J. MÚGICA, ANDADOR MATEO ECHAIZ, SIN NÚMERO, COLONIA PIE DE CASA, LOCALIDAD LÁZARO CÁRDENAS, CÓDIGO POSTAL 60956, LÁZARO CÁRDENAS, MICHOACÁN, ESQUINA CON LA CALLE 5 DE FEBRERO	INGRID RUBI ABARCA PRIETO	JOSUE DAVID CHAVEZ DUARTE	JUAN MANUEL ISIDRO HERNANDEZ	HECTOR JAVIER ESPINOSA HERNANDEZ	ROMELIA LEMUS ROSALES	ISIDRO ESQUIVEL MENDOZA	OTONIEL LUVIANO ROSAS
1) LAZARO CARDENAS	24) LAZARO CARDENAS	50) LAZARO CARDENAS	1) LAZARO CARDENAS	806	C2	ESCUELA PRIMARIA URBANA FEDERAL FRANCISCO J. MÚGICA, ANDADOR MATEO ECHAIZ, SIN NÚMERO, COLONIA PIE DE CASA, LOCALIDAD LÁZARO CÁRDENAS, CÓDIGO POSTAL 60956, LÁZARO CÁRDENAS, MICHOACÁN, ESQUINA CON LA CALLE 5 DE FEBRERO	PAOLA ENRIQUETA ABASOLO VALDOVINOS	AYLIN CISNEROS SOLORIO	ROCIO ACEVEDO BELLO	ROSA ISABEL ESQUIVEL CAMACHO	ELEUTERIA MARTINEZ NORIEGA	SAUL FRANCISCO AGUILERA	PATRICIA LUZ AGUILAR
1) LAZARO CARDENAS	24) LAZARO CARDENAS	50) LAZARO CARDENAS	1) LAZARO CARDENAS	806	C3	ESCUELA PRIMARIA URBANA FEDERAL FRANCISCO J. MÚGICA, ANDADOR MATEO ECHAIZ, SIN NÚMERO, COLONIA PIE DE CASA, LOCALIDAD LÁZARO CÁRDENAS, CÓDIGO POSTAL 60956, LÁZARO CÁRDENAS, MICHOACÁN, ESQUINA CON LA CALLE 5 DE FEBRERO	RAFAEL DANIEL ALCALA OCHOA	BRIAN ANTONIO D OLA BEDOLLA	HEGAI APAEZ NUÑEZ	MARIO JUAN FIGUEROA BOLIVAR	ISMAEL CARRAZCO MATA	FRANCISCO GARCIA ALMAZAN	YURISELA ARROYO MARIN
1) LAZARO CARDENAS	24) LAZARO CARDENAS	50) LAZARO CARDENAS	1) LAZARO CARDENAS	806	C4	ESCUELA PRIMARIA URBANA FEDERAL FRANCISCO J. MÚGICA, ANDADOR MATEO ECHAIZ, SIN NÚMERO, COLONIA PIE DE CASA, LOCALIDAD LÁZARO CÁRDENAS, CÓDIGO POSTAL 60956, LÁZARO CÁRDENAS, MICHOACÁN, ESQUINA CON LA CALLE 5 DE FEBRERO	ZULEYDI ALVARADO MEDINA	GIOVANNA DE LOS SANTOS ARELLANO	KARINA ARRIAGA FLORES	ALEJANDRO FLORES GRANDE	MA. GUADALUPE MARTINEZ CORONA	EDGAR EDUARDO GARCIA CORTEZ	EUSEBIO AVILA MONTOYA
1) LAZARO CARDENAS	24) LAZARO CARDENAS	50) LAZARO CARDENAS	1) LAZARO CARDENAS	806	C5	ESCUELA PRIMARIA URBANA FEDERAL FRANCISCO J. MÚGICA, ANDADOR MATEO ECHAIZ, SIN NÚMERO, COLONIA PIE DE CASA, LOCALIDAD LÁZARO CÁRDENAS, CÓDIGO POSTAL 60956, LÁZARO CÁRDENAS, MICHOACÁN, ESQUINA CON LA CALLE 5 DE FEBRERO	OSCAR APONTE BIBIANO	KATHIA KAY DEL VALLE RODRIGUEZ	ALEJANDRO BARRETO NEGRETE	ESTHER GALVAN DIAZ	JUAN ARRIAGA ZUÑIGA	TOMAS GODINEZ ALFARO	LAURA YANETH CORONA HERRERA
1) LAZARO CARDENAS	24) LAZARO CARDENAS	50) LAZARO CARDENAS	1) LAZARO CARDENAS	806	C6	ESCUELA PRIMARIA URBANA FEDERAL FRANCISCO J. MÚGICA, ANDADOR MATEO ECHAIZ, SIN NÚMERO, COLONIA PIE DE CASA, LOCALIDAD LÁZARO CÁRDENAS, CÓDIGO POSTAL 60956, LÁZARO CÁRDENAS, MICHOACÁN, ESQUINA CON LA CALLE 5 DE FEBRERO	ELOY ARCIGA RUIZ	ANA MARGARITA ESTEBAN AGUILAR	CESAR BENITES OROZCO	EDGAR GERMAN ROJAS	LUIS ANTONIO ARROYO RUBIO	GRACIELA GOMEZ PINEDA	LUIS GARCIA ORTIZ
1) LAZARO CARDENAS	24) LAZARO CARDENAS	50) LAZARO CARDENAS	1) LAZARO CARDENAS	806	C7	ESCUELA PRIMARIA URBANA FEDERAL FRANCISCO J. MÚGICA, ANDADOR MATEO ECHAIZ, SIN NÚMERO, COLONIA PIE DE CASA, LOCALIDAD LÁZARO CÁRDENAS, CÓDIGO POSTAL 60956, LÁZARO CÁRDENAS, MICHOACÁN, ESQUINA CON LA CALLE 5 DE FEBRERO	GABRIELA ARELLANO HERNANDEZ	CARLOS CESAR GARCIA ZEPEDA	ASKENAZ BORJA PEREZ	ABIGAIL DE JESUS GONZALEZ GONZALEZ	GLORIA BENITEZ FLORES	CELLINI GUEVARA LEYVA	RAMIRO GARIBO ORTIZ
1) LAZARO CARDENAS	24) LAZARO CARDENAS	50) LAZARO CARDENAS	1) LAZARO CARDENAS	806	C8	ESCUELA PRIMARIA URBANA FEDERAL FRANCISCO J. MÚGICA, ANDADOR MATEO ECHAIZ, SIN NÚMERO, COLONIA PIE DE CASA, LOCALIDAD LÁZARO CÁRDENAS, CÓDIGO POSTAL 60956, LÁZARO CÁRDENAS, MICHOACÁN, ESQUINA CON LA CALLE 5 DE FEBRERO	GLORIA BAUTISTA BURGOA	ANA OLIVIA GONZALEZ GARCIA	GABRIELA CALDERON MONTAÑO	JOSE MANUEL GONZALEZ SORIA	MARBELLA BIBIANO NOYOLA	JOSE HERNANDEZ ECHEVARRIA	BERTHA GONZALEZ GUZMAN
1) LAZARO CARDENAS	24) LAZARO CARDENAS	50) LAZARO CARDENAS	1) LAZARO CARDENAS	806	C9	ESCUELA PRIMARIA URBANA FEDERAL FRANCISCO J. MÚGICA, ANDADOR MATEO ECHAIZ, SIN NÚMERO, COLONIA PIE DE CASA, LOCALIDAD LÁZARO CÁRDENAS, CÓDIGO POSTAL 60956, LÁZARO CÁRDENAS, MICHOACÁN, ESQUINA CON LA CALLE 5 DE FEBRERO	ANNEL AMAIRANI BAUTISTA GARCIA	MIGUEL ALEJANDRO HERNANDEZ ARENAZAS	ARACELI CALLEROS PADILLA	MARLEN GUADALUPE GUILLEN BENITEZ	FERNANDO CARACOSA RAMIREZ	JULIO CESAR HERRERA MARTINEZ	MA. LUISA LUNA ARRELLIN
1) LAZARO CARDENAS	24) LAZARO CARDENAS	50) LAZARO CARDENAS	1) LAZARO CARDENAS	806	C10	ESCUELA PRIMARIA URBANA FEDERAL FRANCISCO J. MÚGICA, ANDADOR MATEO ECHAIZ, SIN NÚMERO, COLONIA PIE DE CASA, LOCALIDAD LÁZARO CÁRDENAS, CÓDIGO POSTAL 60956, LÁZARO CÁRDENAS, MICHOACÁN, ESQUINA CON LA CALLE 5 DE FEBRERO	PEDRO BERMUDEZ REYES	RAFAEL HERNANDEZ MORALES	ROSALVA CARRILLO GALLEGOS	CARLOS GUZMAN HERNANDEZ	JOSE ANGEL CARMONA SUASTEGUI	GABRIELA HERRERA PACHECO	OTILIO DIAZ VELAZQUEZ
1) LAZARO CARDENAS	24) LAZARO CARDENAS	50) LAZARO CARDENAS	1) LAZARO CARDENAS	806	C11	ESCUELA PRIMARIA URBANA FEDERAL FRANCISCO J. MÚGICA, ANDADOR MATEO ECHAIZ, SIN NÚMERO, COLONIA PIE DE CASA, LOCALIDAD LÁZARO CÁRDENAS, CÓDIGO POSTAL 60956, LÁZARO CÁRDENAS, MICHOACÁN, ESQUINA CON LA CALLE 5 DE FEBRERO	ISMERAI HIDAI BOLIVAR NAVARRETE	TOMAS HERNANDEZ PEREZ	ZARAY ARACELI CHAVEZ SILVA	EDGAR ALFREDO HERNANDEZ ROSARIO	LUCIA CORONA ALVAREZ	GILBERTA HILARIO MENDOZA	CELSA CORTES CALIXTO
1) LAZARO CARDENAS	24) LAZARO CARDENAS	50) LAZARO CARDENAS	1) LAZARO CARDENAS	807	B1	JARDÍN DE NIÑOS ALFREDO URUCHURTU, AVENIDA FRANCISCO ZARCO, NÚMERO 126, COLONIA FOVISSSTE, LOCALIDAD LÁZARO CÁRDENAS, CÓDIGO POSTAL 60956, LÁZARO CÁRDENAS, MICHOACÁN, DETRÁS DE LA CASA DEL ADULTO MAYOR	RENE CHAVELAS BAZAN	MAO FRANCISCO FAUSTINO TELLEZ	GISSELLE ERANDY MENDOZA HERNANDEZ	ELADIO CHAVELAS BAZAN	CINAIH ABARCA NAJERA	CONCEPCION GUTIERREZ CARDENAS	ANSELMO CORNEJO RAMIREZ
1) LAZARO CARDENAS	24) LAZARO CARDENAS	50) LAZARO CARDENAS	1) LAZARO CARDENAS	807	C1	JARDÍN DE NIÑOS ALFREDO URUCHURTU, AVENIDA FRANCISCO ZARCO, NÚMERO 126, COLONIA FOVISSSTE, LOCALIDAD LÁZARO CÁRDENAS, CÓDIGO POSTAL 60956, LÁZARO CÁRDENAS, MICHOACÁN, DETRÁS DE LA CASA DEL ADULTO MAYOR	MARCELA ESPINO GOMEZ	UVER GALLEGOS PEREZ	ALICIA ALVAREZ CRUZ	JOSE CHAVELAS BAZAN	MARIA CONCEPCION AGUILAR OROZCO	VIRGINIA GUZMAN FLORES	MARGARITA GABRIELA LEYVA GARCIA
1) LAZARO CARDENAS	24) LAZARO CARDENAS	50) LAZARO CARDENAS	1) LAZARO CARDENAS	807	C2	JARDÍN DE NIÑOS ALFREDO URUCHURTU, AVENIDA FRANCISCO ZARCO, NÚMERO 126, COLONIA FOVISSSTE, LOCALIDAD LÁZARO CÁRDENAS, CÓDIGO POSTAL 60956, LÁZARO CÁRDENAS, MICHOACÁN, DETRÁS DE LA CASA DEL ADULTO MAYOR	ARTURO LUNA CASTRO	MARIA YELENE GARCIA CASTAÑEDA	JORGE LUIS ARROYO RODRIGUEZ	MARIA DEL CARMEN CUEVAS PINEDA	RAYBET ARELLANO MARTINEZ	DIOSELINA HERNANDEZ ISLAS	JOSE MANUEL MENDOZA URBINA

Distrito Federal	Distrito Local	Municipio	Localidad	Sección	Casilla	Ubicación	Presidenta/e	Secretaria/o	1er. Escrutador	2do. Escrutador	1er. Suplente	2do. Suplente	3er. Suplente
1) LAZARO CARDENAS	24) LAZARO CARDENAS	50) LAZARO CARDENAS	1) LAZARO CARDENAS	807	C3	JARDÍN DE NIÑOS ALFREDO URUCHURTU, AVENIDA FRANCISCO ZARCO, NÚMERO 126, COLONIA FOVISSTE, LOCALIDAD LÁZARO CÁRDENAS, CÓDIGO POSTAL 60956, LÁZARO CÁRDENAS, MICHOACÁN, DETRÁS DE LA CASA DEL ADULTO MAYOR	MACEDONIO ALQUISIRA ENRIQUEZ	LUIS ENRIQUE GARZA BARAJAS	ALVARO DIDIER BALANZAR VARGAS	HUGO ENRIQUE DE ALBA CORDOBA	DEMETRIO BENAVIDES OCAMPO	ANGELICA LEON GARCIA	ADRIAN MUÑOZ DOMINGUEZ
1) LAZARO CARDENAS	24) LAZARO CARDENAS	50) LAZARO CARDENAS	1) LAZARO CARDENAS	807	C4	JARDÍN DE NIÑOS ALFREDO URUCHURTU, AVENIDA FRANCISCO ZARCO, NÚMERO 126, COLONIA FOVISSTE, LOCALIDAD LÁZARO CÁRDENAS, CÓDIGO POSTAL 60956, LÁZARO CÁRDENAS, MICHOACÁN, DETRÁS DE LA CASA DEL ADULTO MAYOR	MARISOL CHAVEZ LEDEZMA	ELIDA GONZALEZ GUTIERREZ	MARIA VICTORIA BERMUDEZ GONZALEZ	MONICA DELGADILLO LOPEZ	ISMAEL CORNEJO GALLEGOS	CUTBERTO MARTINEZ TINOCO	HILARIA GONZALEZ VEGA
1) LAZARO CARDENAS	24) LAZARO CARDENAS	50) LAZARO CARDENAS	1) LAZARO CARDENAS	807	C5	JARDÍN DE NIÑOS ALFREDO URUCHURTU, AVENIDA FRANCISCO ZARCO, NÚMERO 126, COLONIA FOVISSTE, LOCALIDAD LÁZARO CÁRDENAS, CÓDIGO POSTAL 60956, LÁZARO CÁRDENAS, MICHOACÁN, DETRÁS DE LA CASA DEL ADULTO MAYOR	ERIKA CRUZ MARTINEZ	PEDRO GONZALEZ GUTIERREZ	JUAN MANUEL CANO LOPEZ	PATRICIA FLORES VEJAR	PEDRO FLORES MAYO	MARIA DE JESUS MURILLO TREVIZO	SANTOS CUEVAS SANCHEZ
1) LAZARO CARDENAS	24) LAZARO CARDENAS	50) LAZARO CARDENAS	1) LAZARO CARDENAS	808	B1	CENTRO SOCIAL DE REUNIONES, CALLE SIN NOMBRE, SIN NÚMERO, FRACCIONAMIENTO LAS PALMAS, LOCALIDAD LÁZARO CÁRDENAS, CÓDIGO POSTAL 60956, LÁZARO CÁRDENAS, MICHOACÁN, ENTRE AVENIDA BELISARIO DOMÍNGUEZ Y JAIME TORRES BODET, A UN COSTADO DE CANCHA DE BÁSQUETBOL	JORGE ABRAHAM DE LA CRUZ HERNANDEZ	SAMARY ANDREA ALVARADO TORRES	MA. ACENCION GARCIA OROZCO	JESUS ARMANDO ARROYO LIRA	HUMBERTO BASURTO HERNANDEZ	FERNANDA YAMILE ARENAZAS VARGAS	ANGEL ESCALERA MAYA
1) LAZARO CARDENAS	24) LAZARO CARDENAS	50) LAZARO CARDENAS	1) LAZARO CARDENAS	808	C1	CENTRO SOCIAL DE REUNIONES, CALLE SIN NOMBRE, SIN NÚMERO, FRACCIONAMIENTO LAS PALMAS, LOCALIDAD LÁZARO CÁRDENAS, CÓDIGO POSTAL 60956, LÁZARO CÁRDENAS, MICHOACÁN, ENTRE AVENIDA BELISARIO DOMÍNGUEZ Y JAIME TORRES BODET, A UN COSTADO DE CANCHA DE BÁSQUETBOL	ROXANA AGUIRRE CANO	KEVIN DE LA CRUZ ELICEA	MARTHA ELVIA ADAME CARRANZA	BRANDON CALDERON ALEJANDRES	BRYANT OSVALDO ARROYO PADILLA	ALBERT CASTAÑEDA SAUCEDO	CLEMENTINA AÑORVE LOPEZ
1) LAZARO CARDENAS	24) LAZARO CARDENAS	50) LAZARO CARDENAS	1) LAZARO CARDENAS	808	C2	CENTRO SOCIAL DE REUNIONES, CALLE SIN NOMBRE, SIN NÚMERO, FRACCIONAMIENTO LAS PALMAS, LOCALIDAD LÁZARO CÁRDENAS, CÓDIGO POSTAL 60956, LÁZARO CÁRDENAS, MICHOACÁN, ENTRE AVENIDA BELISARIO DOMÍNGUEZ Y JAIME TORRES BODET, A UN COSTADO DE CANCHA DE BÁSQUETBOL	MIGUEL ANGEL ALVAR PANTALEON	ISKRA ESQUIVEL VALENCIA	LUIS ALBERTO GARCIA CORIA	JUAN MANUEL CHAPINA HERNANDEZ	KARLA YAZMIN BARRIGA CERVANTES	COREY ROMAN DE LA CRUZ ELICEA	LUIS HUMBERTO ARIAS CARRILLO
1) LAZARO CARDENAS	24) LAZARO CARDENAS	50) LAZARO CARDENAS	1) LAZARO CARDENAS	809	B1	DOMICILIO PARTICULAR, ANDADOR PLATINO, NÚMERO 256, COLONIA NUEVO INFONAVIT, LOCALIDAD LÁZARO CÁRDENAS, CÓDIGO POSTAL 60954, LÁZARO CÁRDENAS, MICHOACÁN, ESQUINA CON LA CERRADA DE SICARTSA	MARLEN CAMPOS BALTAZARES	AURELIANO CONTRERAS ADAME	JUAN CARLOS MENDOZA MARILES	ESAU NEFEG MOYA RUIZ	PATRICIA FIERRO GALEANA	HECTOR LOPEZ ONTIVEROS	ALEJANDRO ESQUIVEL MEZA
1) LAZARO CARDENAS	24) LAZARO CARDENAS	50) LAZARO CARDENAS	1) LAZARO CARDENAS	809	C1	DOMICILIO PARTICULAR, ANDADOR PLATINO, NÚMERO 250, COLONIA NUEVO INFONAVIT, LOCALIDAD LÁZARO CÁRDENAS, CÓDIGO POSTAL 60954, LÁZARO CÁRDENAS, MICHOACÁN, FRENTE AL ESTACIONAMIENTO DE LA COLONIA	PEDRO BARAJAS RODRIGUEZ	JUAN RICARDO JIMENEZ ESPINO	MIGUEL ANGEL ARENAS LUJAN	ERICK ALEJANDRO ORTUÑO GODINEZ	MIRIAM HERNANDEZ MORALES	EDMUNDO MARCELINO MENDEZ VAZQUEZ	FERMINA MOLINA TRUJILLO
1) LAZARO CARDENAS	24) LAZARO CARDENAS	50) LAZARO CARDENAS	1) LAZARO CARDENAS	810	B1	JARDÍN DE NIÑOS NUEVA CREACIÓN, CALLE RÍO CUPATITZIO, NÚMERO 2, COLONIA PRIMER SECTOR DE FIDELAC, LOCALIDAD LÁZARO CÁRDENAS, CÓDIGO POSTAL 60952, LÁZARO CÁRDENAS, MICHOACÁN, FRENTE A OFICINAS DE LA PROCURADURÍA GENERAL DE LA REPÚBLICA	VELIA PATRICIA DELGADO RUMAIS	WENDY MADELEINE BARRON HUERTA	SAIDA FANNI BUCIO MARTINEZ	CARLOS EMMANUEL HERNANDEZ BENITEZ	EVA CORTEZ LOPEZ	JUDITH OREGON ALVAREZ	FRANCISCO MATIAS GONZALEZ
1) LAZARO CARDENAS	24) LAZARO CARDENAS	50) LAZARO CARDENAS	1) LAZARO CARDENAS	810	C1	JARDÍN DE NIÑOS NUEVA CREACIÓN, CALLE RÍO CUPATITZIO, NÚMERO 2, COLONIA PRIMER SECTOR DE FIDELAC, LOCALIDAD LÁZARO CÁRDENAS, CÓDIGO POSTAL 60952, LÁZARO CÁRDENAS, MICHOACÁN, FRENTE A OFICINAS DE LA PROCURADURÍA GENERAL DE LA REPÚBLICA	ROSA DELIA ALVAREZ GONZALEZ	ERIC ANTUAN CORTES ANDRADE	JUAN CHAVEZ PEREZ	JIMMY HERNANDEZ CRUZ	ARACELI MORALES CASANOVA	MARIA SUYIN PASTRANA ESNEL	SIMON HURTADO RADILLA
1) LAZARO CARDENAS	24) LAZARO CARDENAS	50) LAZARO CARDENAS	1) LAZARO CARDENAS	810	C2	JARDÍN DE NIÑOS NUEVA CREACIÓN, CALLE RÍO CUPATITZIO, NÚMERO 2, COLONIA PRIMER SECTOR DE FIDELAC, LOCALIDAD LÁZARO CÁRDENAS, CÓDIGO POSTAL 60952, LÁZARO CÁRDENAS, MICHOACÁN, FRENTE A OFICINAS DE LA PROCURADURÍA GENERAL DE LA REPÚBLICA	EDWAR ABEL ANDRADE MORA	BRANDON DELGADO AGUIRRE	ROBERTO CARLOS GOMEZ ESPINOZA	GUADALUPE ADRIANA HERNANDEZ TALAVERA	J ENRIQUE NUÑEZ PEREZ	NARCISO LOPEZ ALCARAZ	JUANA GARCIA PEREZ
1) LAZARO CARDENAS	24) LAZARO CARDENAS	50) LAZARO CARDENAS	1) LAZARO CARDENAS	811	B1	KINDER FEDERAL EXPROPIACIÓN PETROLERA, CALZADA MICHOACÁN, SIN NÚMERO, COLONIA PRIMER SECTOR DE FIDELAC, LOCALIDAD LÁZARO CÁRDENAS, CÓDIGO POSTAL 60952, LÁZARO CÁRDENAS, MICHOACÁN, ESQUINA CON LA AVENIDA RÍO BALSAS	MA. CONCEPCION ALVAREZ OROZCO	RAFAEL ESPIRITU MUÑOZ	HECTOR ROGELIO ARREOLA BALLESTEROS	ULISES ALEJANDRO MUÑOZ CAMACHO	SHELLBYN AUDREY LAGUNAS VELAZQUEZ	RIGOBERTO PALACIOS RAMOS	TERESA HEREDIA GOMEZ
1) LAZARO CARDENAS	24) LAZARO CARDENAS	50) LAZARO CARDENAS	1) LAZARO CARDENAS	811	C1	KINDER FEDERAL EXPROPIACIÓN PETROLERA, CALZADA MICHOACÁN, SIN NÚMERO, COLONIA PRIMER SECTOR DE FIDELAC, LOCALIDAD LÁZARO CÁRDENAS, CÓDIGO POSTAL 60952, LÁZARO CÁRDENAS, MICHOACÁN, ESQUINA CON LA AVENIDA RÍO BALSAS	CLAUDIA INDIRA CUADROS CASTRO	MARIA DE JESUS GOMEZ OCHOA	NAYELI ALBARRAN RODRIGUEZ	MARIZA AGUILERA GODOY	ANTONIO MENDEZ ZAMORA	SANTOS GARCIA OROZCO	MARIA MALAGA SEVILLA
1) LAZARO CARDENAS	24) LAZARO CARDENAS	50) LAZARO CARDENAS	1) LAZARO CARDENAS	812	B1	CENTRO DE CAPACITACIÓN PARA EL TRABAJO INDUSTRIAL CECATI, AVENIDA GALEANAS, SIN NÚMERO, COLONIA SEGUNDO SECTOR DE FIDELAC, LOCALIDAD LÁZARO CÁRDENAS, CÓDIGO POSTAL 60953, LÁZARO CÁRDENAS, MICHOACÁN, ESQUINA CON LA AVENIDA TULIPANES	PERLA MENDEZ ROLLIN	ANDRES AGUILAR GALLEGOS	ROSENDO AGUIRRE MENDOZA	BERNARDO GUTIERREZ REYES	MARIA GUADALUPE AGURCIA JIMENEZ	MA. CONCEPCION ELVIRA CORTES VARGAS	AFRICA VANESSA MIRANDA GALVAN

Distrito Federal	Distrito Local	Municipio	Localidad	Sección	Casilla	Ubicación	Presidenta/e	Secretaria/o	1er. Escrutador	2do. Escrutador	1er. Suplente	2do. Suplente	3er. Suplente
1) LAZARO CARDENAS	24) LAZARO CARDENAS	50) LAZARO CARDENAS	1) LAZARO CARDENAS	812	C1	CENTRO DE CAPACITACIÓN PARA EL TRABAJO INDUSTRIAL CECATI, AVENIDA GALEANAS, SIN NÚMERO, COLONIA SEGUNDO SECTOR DE FIDELAC, LOCALIDAD LÁZARO CÁRDENAS, CÓDIGO POSTAL 60953, LÁZARO CÁRDENAS, MICHOACÁN, ESQUINA CON LA AVENIDA TULIPANES	RUTH ELIZABETH DOMINGUEZ AGUIRRE	YARITZA ARROYO MONTAÑEZ	ANTONIO SEBASTIAN CUESTA ARROYO	JUANA LOPEZ DIAZ	GUILLERMO ALEJANDRO ALFARO BRAVO	MA. LOURDES GUTIERREZ PACHECO	NORMA CAMPOS ANDRADE
1) LAZARO CARDENAS	24) LAZARO CARDENAS	50) LAZARO CARDENAS	1) LAZARO CARDENAS	812	C2	CENTRO DE CAPACITACIÓN PARA EL TRABAJO INDUSTRIAL CECATI, AVENIDA GALEANAS, SIN NÚMERO, COLONIA SEGUNDO SECTOR DE FIDELAC, LOCALIDAD LÁZARO CÁRDENAS, CÓDIGO POSTAL 60953, LÁZARO CÁRDENAS, MICHOACÁN, ESQUINA CON LA AVENIDA TULIPANES	FRANCISCO CARLOS MEJIA ALANIS	MIRIAM BARAJAS MAGAÑA	JOSEFINA DIAZ BARRIGA	GUILLERMO MEDINA GARCIA	MARIA CARRILLO TAPIA	MARIO MARTINEZ GARCIA	ALBINO JAVIER GALLEGOS
1) LAZARO CARDENAS	24) LAZARO CARDENAS	50) LAZARO CARDENAS	1) LAZARO CARDENAS	813	B1	ESCUELA PRIMARIA URBANA FEDERAL JUSTO SIERRA, AVENIDA TULIPANES, SIN NÚMERO, COLONIA 600 CASAS, LOCALIDAD LÁZARO CÁRDENAS, CÓDIGO POSTAL 60954, LÁZARO CÁRDENAS, MICHOACÁN, ESQUINA CON LA AVENIDA MELCHOR OCAMPO	VICENTE BLANQUEL RODRIGUEZ	JESUS CONTRERAS RAMIREZ	OMAR ALVAREZ ALVARADO	JUAN MANUEL AGUILAR CERRATO	MARISSA FERNANDA HERNANDEZ MALDONADO	CITLALI YAZBETH ALMONTE ALMONTE	ADALBERTO ESQUIVEL CAMACHO
1) LAZARO CARDENAS	24) LAZARO CARDENAS	50) LAZARO CARDENAS	1) LAZARO CARDENAS	813	C1	ESCUELA PRIMARIA URBANA FEDERAL JUSTO SIERRA, AVENIDA TULIPANES, SIN NÚMERO, COLONIA 600 CASAS, LOCALIDAD LÁZARO CÁRDENAS, CÓDIGO POSTAL 60954, LÁZARO CÁRDENAS, MICHOACÁN, ESQUINA CON LA AVENIDA MELCHOR OCAMPO	RAM FLORES MORENO	FRANCISCO DELGADO GARCIA	CAROLINA CORTEZ SOTO	AMALIA AGUILAR MAGAÑA	MA. JOSEFINA JUAREZ HERNANDEZ	VICTOR HUGO ARRIOLA PULIDO	MAYRA GUTIERREZ CASTAÑEDA
1) LAZARO CARDENAS	24) LAZARO CARDENAS	50) LAZARO CARDENAS	1) LAZARO CARDENAS	813	C2	ESCUELA PRIMARIA URBANA FEDERAL JUSTO SIERRA, AVENIDA TULIPANES, SIN NÚMERO, COLONIA 600 CASAS, LOCALIDAD LÁZARO CÁRDENAS, CÓDIGO POSTAL 60954, LÁZARO CÁRDENAS, MICHOACÁN, ESQUINA CON LA AVENIDA MELCHOR OCAMPO	OLGA LYDIA CORTEZ MAGALLANES	VICTORIA ESPINOSA ORTIZ	HORACIO MATEOS BARRAGAN	XIHOMARA ANZORENA SOTELO	LICKA MAGANDA MORALES	GLORIA BARRAGAN LOPEZ	GLORIA MARTINEZ DIAZ
1) LAZARO CARDENAS	24) LAZARO CARDENAS	50) LAZARO CARDENAS	1) LAZARO CARDENAS	813	C3	ESCUELA PRIMARIA URBANA FEDERAL JUSTO SIERRA, AVENIDA TULIPANES, SIN NÚMERO, COLONIA 600 CASAS, LOCALIDAD LÁZARO CÁRDENAS, CÓDIGO POSTAL 60954, LÁZARO CÁRDENAS, MICHOACÁN, ESQUINA CON LA AVENIDA MELCHOR OCAMPO	JOSEFINA ADAME JAIMES	JORGE MARTIN GALLARDO MORA	FERNANDO GONZALEZ HERRERA	GEORGINA ARROYO AGUIRRE	NADIA LIZBETH MEDINA MENDOZA	JOSEFINA BELTRAN ORTEGA	HORACIO MATEOS MACIEL
1) LAZARO CARDENAS	24) LAZARO CARDENAS	50) LAZARO CARDENAS	1) LAZARO CARDENAS	813	C4	ESCUELA PRIMARIA URBANA FEDERAL JUSTO SIERRA, AVENIDA TULIPANES, SIN NÚMERO, COLONIA 600 CASAS, LOCALIDAD LÁZARO CÁRDENAS, CÓDIGO POSTAL 60954, LÁZARO CÁRDENAS, MICHOACÁN, ESQUINA CON LA AVENIDA MELCHOR OCAMPO	IRMA DAUMILEE ARIAS ZIRATE	SERGIO ALEJANDRO GARCIA FLORES	MONICA CASAS SANCHEZ	ZELENE CANO AGUIRRE	JAVIER INOCENTE BARBOZA MORENO	DIONISIA CAMACHO VARGAS	CATALINA CORTES CERVANTES
1) LAZARO CARDENAS	24) LAZARO CARDENAS	50) LAZARO CARDENAS	1) LAZARO CARDENAS	813	C5	ESCUELA PRIMARIA URBANA FEDERAL JUSTO SIERRA, AVENIDA TULIPANES, SIN NÚMERO, COLONIA 600 CASAS, LOCALIDAD LÁZARO CÁRDENAS, CÓDIGO POSTAL 60954, LÁZARO CÁRDENAS, MICHOACÁN, ESQUINA CON LA AVENIDA MELCHOR OCAMPO	DARNELLY BELLO VARGAS	ALFREDO GOMEZ GOMEZ	ANAYESKA VIRIDIANA ABARCA SOTO	JUANA CLAUDIO TRUJILLO	DIANA MATEOS MACIEL	MA. EDUBIGES CANDELARIO CORTEZ	TERESA CORIA SANCHEZ
1) LAZARO CARDENAS	24) LAZARO CARDENAS	50) LAZARO CARDENAS	1) LAZARO CARDENAS	813	C6	ESCUELA PRIMARIA URBANA FEDERAL JUSTO SIERRA, AVENIDA TULIPANES, SIN NÚMERO, COLONIA 600 CASAS, LOCALIDAD LÁZARO CÁRDENAS, CÓDIGO POSTAL 60954, LÁZARO CÁRDENAS, MICHOACÁN, ESQUINA CON LA AVENIDA MELCHOR OCAMPO	IVETH CASTILLO BAUTISTA	CARLOS MARTIN HERNANDEZ HERNANDEZ	ADELA ACUÑA MERCADO	MAYRA CECILIA CORDOVA GARCIA	JOSE ANTONIO ALCARAZ MADRIGAL	AMADOR COVARRUBIAS ALVARADO	GREGORIA HERNANDEZ CONTRERAS
1) LAZARO CARDENAS	24) LAZARO CARDENAS	50) LAZARO CARDENAS	1) LAZARO CARDENAS	814	B1	ESCUELA PRIMARIA URBANA FEDERAL ADOLFO LÓPEZ MATEOS, AVENIDA FERROCARRILES, SIN NÚMERO, COLONIA NUEVO INFONAVIT, LOCALIDAD LÁZARO CÁRDENAS, CÓDIGO POSTAL 60954, LÁZARO CÁRDENAS, MICHOACÁN, A UN COSTADO DEL COLEGIO NACIONAL DE EDUCACIÓN PROFESIONAL TÉCNICA	JAIME AGUIRRE SALES	J. OSIRIS FARIAS RAMONA	EDGAR RICARDO AVILA PADRON	DIANA FIERRO ORDOÑEZ	GENESIS EDITH GUTIERREZ LOPEZ	MIGUEL ANGEL CRUZ JUAREZ	ROMELIA LOPEZ GODINEZ
1) LAZARO CARDENAS	24) LAZARO CARDENAS	50) LAZARO CARDENAS	1) LAZARO CARDENAS	814	C1	ESCUELA PRIMARIA URBANA FEDERAL ADOLFO LÓPEZ MATEOS, AVENIDA FERROCARRILES, SIN NÚMERO, COLONIA NUEVO INFONAVIT, LOCALIDAD LÁZARO CÁRDENAS, CÓDIGO POSTAL 60954, LÁZARO CÁRDENAS, MICHOACÁN, A UN COSTADO DEL COLEGIO NACIONAL DE EDUCACIÓN PROFESIONAL TÉCNICA	GREGORIO ARGUELLO ARGUELLO	FAVIOLA GUTIERREZ MARTINEZ	RODRIGO LUIS BAYLON MARCHAN	ANDREA GARCIA SILVA	FRANCISCO JAVIER JUAREZ MANDUJANO	ANA MAGDALENA DE LOS SANTOS TREJO	BERNARDA FABIAN LOPEZ
1) LAZARO CARDENAS	24) LAZARO CARDENAS	50) LAZARO CARDENAS	1) LAZARO CARDENAS	814	C2	ESCUELA PRIMARIA URBANA FEDERAL ADOLFO LÓPEZ MATEOS, AVENIDA FERROCARRILES, SIN NÚMERO, COLONIA NUEVO INFONAVIT, LOCALIDAD LÁZARO CÁRDENAS, CÓDIGO POSTAL 60954, LÁZARO CÁRDENAS, MICHOACÁN, A UN COSTADO DEL COLEGIO NACIONAL DE EDUCACIÓN PROFESIONAL TÉCNICA	VIRIDIANA CORONA SERRANO	MARIA GUADALUPE GUTIERREZ MARTINEZ	JOSE MANUEL CALVILLO BARRERA	ABELARDO GARCIA TAXILAGA	BLANCA LILIA CEBRERO SANCHEZ	ROSENDO LEMUS RODRIGUEZ	BENITO JUAREZ COVA
1) LAZARO CARDENAS	24) LAZARO CARDENAS	50) LAZARO CARDENAS	1) LAZARO CARDENAS	815	B1	ESCUELA PRIMARIA URBANA FEDERAL J. MARIANO MICHELENA, ANDADOR URANDÉN, SIN NÚMERO, COLONIA AMPLIACIÓN JARENE, LOCALIDAD LÁZARO CÁRDENAS, CÓDIGO POSTAL 60954, LÁZARO CÁRDENAS, MICHOACÁN, A UN COSTADO DEL JARDÍN DE NIÑOS SANDRO DE MARIANO BOTICELLI	ARNOLDO MARTINEZ GARCIA	JOSE GODOFREDO CASTILLO LIZARRAGA	PERLA JATZIRI HERNANDEZ GOMEZ	CAROLINA LARA PULIDO	ALWIN LOPEZ TORRES	MA. ANGELICA ANDRADE ORTIZ	MANUELA GONZALEZ OLEA
1) LAZARO CARDENAS	24) LAZARO CARDENAS	50) LAZARO CARDENAS	1) LAZARO CARDENAS	815	C1	ESCUELA PRIMARIA URBANA FEDERAL J. MARIANO MICHELENA, ANDADOR URANDÉN, SIN NÚMERO, COLONIA AMPLIACIÓN JARENE, LOCALIDAD LÁZARO CÁRDENAS, CÓDIGO POSTAL 60954, LÁZARO CÁRDENAS, MICHOACÁN, A UN COSTADO DEL JARDÍN DE NIÑOS SANDRO DE MARIANO BOTICELLI	JONATHAN BERBER ZERMEÑO	MAYRA ALEJANDRA CASTRO LOBATO	MARIA GUADALUPE HERNANDEZ RAMIREZ	JUAN KEVIN HERNANDEZ GOMEZ	ELIZABETH MADRIGAL BECERRIL	JOSE HOMERO ARREOLA TORRES	GREGORIA BANDERAS HERNANDEZ

Distrito Federal	Distrito Local	Municipio	Localidad	Sección	Casilla	Ubicación	Presidenta/e	Secretaria/o	1er. Escrutador	2do. Escrutador	1er. Suplente	2do. Suplente	3er. Suplente
1) LAZARO CARDENAS	24) LAZARO CARDENAS	50) LAZARO CARDENAS	1) LAZARO CARDENAS	815	C2	ESCUELA PRIMARIA URBANA FEDERAL J. MARIANO MICHELINA, ANDADOR URANDÉN, SIN NÚMERO, COLONIA AMPLIACIÓN JARENE, LOCALIDAD LÁZARO CÁRDENAS, CÓDIGO POSTAL 60954, LÁZARO CÁRDENAS, MICHOACÁN, A UN COSTADO DEL JARDÍN DE NIÑOS SANDRO DE MARIANO BOTICELLI	JESUS JAVIER BOTELLO CONTRERAS	YADIRA ISABEL CRUZ GALVAN	JUAN MANUEL JUAREZ HERNANDEZ	ANSELMA CHAVEZ CHAVEZ	AMELIA CISNEROS CAMPOS	JACQUELINE GARCIA VARGAS	ROSA MARIA LOPEZ BENITEZ
1) LAZARO CARDENAS	24) LAZARO CARDENAS	50) LAZARO CARDENAS	1) LAZARO CARDENAS	816	B1	CENTRO DE ASISTENCIA DE DESARROLLO INFANTIL CADI VASCO DE QUIROGA, AVENIDA RÍO BALSAS, SIN NÚMERO, COLONIA PRIMER SECTOR DE FIDELAC, LOCALIDAD LÁZARO CÁRDENAS, CÓDIGO POSTAL 60952, LÁZARO CÁRDENAS, MICHOACÁN, ESQUINA CON LA CALLE TAMAULIPAS	RAMON GARCIA MENDOZA	ERIK PAUL CUEVAS AYER	JOSE MANUEL MEJIA RANGEL	LAURA EUGENIA HERNANDEZ TEYTUD	JOSE JUAN HERNANDEZ FLORES	JOSE LUIS LOBATO ARELLANO	ROSALVA MORELOS HERNANDEZ
1) LAZARO CARDENAS	24) LAZARO CARDENAS	50) LAZARO CARDENAS	1) LAZARO CARDENAS	816	C1	CENTRO DE ASISTENCIA DE DESARROLLO INFANTIL CADI VASCO DE QUIROGA, AVENIDA RÍO BALSAS, SIN NÚMERO, COLONIA PRIMER SECTOR DE FIDELAC, LOCALIDAD LÁZARO CÁRDENAS, CÓDIGO POSTAL 60952, LÁZARO CÁRDENAS, MICHOACÁN, ESQUINA CON LA CALLE TAMAULIPAS	MA. PERLA LUZ CANALES CRUZ	GLORIA ESTELA FLORES FLORES	ALINA ADAME CHAVEZ	MOISES CANO NORIEGA	DIANA VENTURA HERNANDEZ NAVARRETE	MARGARITA ISABEL LOBATO ARELLANO	MARTIN GARCIA DORANTES
1) LAZARO CARDENAS	24) LAZARO CARDENAS	50) LAZARO CARDENAS	1) LAZARO CARDENAS	817	B1	INSTALACIONES DE LA CRUZ ROJA MEXICANA, CALLE JUAN ALDAMA, NÚMERO 327, COLONIA CENTRO, LOCALIDAD LÁZARO CÁRDENAS, CÓDIGO POSTAL 60950, LÁZARO CÁRDENAS, MICHOACÁN, FRENTE A ELECTRODOMÉSTICOS DE LA COSTA	MIGUEL ANGEL BARRAGAN TORREBLANCA	DULCE MARIA BOLAÑOS VAZQUEZ	PATRICIA MARTINEZ REYES	MARIA GUADALUPE DURAN OROZCO	ADRIANA HERNANDEZ RAMIREZ	ELFEGA AYALA HERNANDEZ	FELIPE DE JESUS HERNANDEZ CAMARENA
1) LAZARO CARDENAS	24) LAZARO CARDENAS	50) LAZARO CARDENAS	1) LAZARO CARDENAS	817	C1	INSTALACIONES DE LA CRUZ ROJA MEXICANA, CALLE JUAN ALDAMA, NÚMERO 327, COLONIA CENTRO, LOCALIDAD LÁZARO CÁRDENAS, CÓDIGO POSTAL 60950, LÁZARO CÁRDENAS, MICHOACÁN, FRENTE A ELECTRODOMÉSTICOS DE LA COSTA	YESENIA CASANDRA BARRERA CAMARENA	MONICA ANDREA CAZARES RUBIO	ROSA AYDEE CASTRO HERNANDEZ	EDUARDO LUNA BAILON	GLORIA TERESA CALDERON SORIA	ROSA MARIA CANO LOPEZ	AUDEL GARIBO VARGAS
1) LAZARO CARDENAS	24) LAZARO CARDENAS	50) LAZARO CARDENAS	1) LAZARO CARDENAS	818	B1	ESCUELA PRIMARIA URBANA FEDERAL VICENTE GUERRERO, AVENIDA HEROICA ESCUELA NAVAL MILITAR, SIN NÚMERO, COLONIA CENTRO, LOCALIDAD LÁZARO CÁRDENAS, CÓDIGO POSTAL 60950, LÁZARO CÁRDENAS, MICHOACÁN, ESQUINA CON LA CALLE NICOLÁS BRAVO	DOMINGO GODOY CHAVEZ	MARIA MAGDALENA TINOCO RAMOS	FABIAN OSUNA MENDOZA	EDUARDO ALANIZ GONZALEZ	JOSE EZEQUIEL PEREZ AVENDAÑO	MARIA ESTHER FRANCO CAMACHO	CATALINO OCTAVIANO LONGINES
1) LAZARO CARDENAS	24) LAZARO CARDENAS	50) LAZARO CARDENAS	1) LAZARO CARDENAS	818	C1	ESCUELA PRIMARIA URBANA FEDERAL VICENTE GUERRERO, AVENIDA HEROICA ESCUELA NAVAL MILITAR, SIN NÚMERO, COLONIA CENTRO, LOCALIDAD LÁZARO CÁRDENAS, CÓDIGO POSTAL 60950, LÁZARO CÁRDENAS, MICHOACÁN, ESQUINA CON LA CALLE NICOLÁS BRAVO	YOLANDA HERNANDEZ SANCHEZ	ANGEL DE JESUS LEGASPI TORRES	BOGAR RAMOS ESCALERA	MARTHA MELISA CAMACHO LOPEZ	VENTURA TORRES CUEVAS	JORGE PANIAGUA HERNANDEZ	SARA MARTINEZ ROSAS
1) LAZARO CARDENAS	24) LAZARO CARDENAS	50) LAZARO CARDENAS	1) LAZARO CARDENAS	818	S1	PASILLO PRINCIPAL DEL PALACIO MUNICIPAL, AVENIDA LÁZARO CÁRDENAS, NÚMERO 516, COLONIA CENTRO, LOCALIDAD LÁZARO CÁRDENAS, CÓDIGO POSTAL 60950, LÁZARO CÁRDENAS, MICHOACÁN, FRENTE A LA EXPLANADA MUNICIPAL	ALDO HERIBERTO LOPEZ LOPEZ	DIEGO EDUARDO MARTINEZ BELTRAN	FEDERICO NATTO SERNA	ABRIL SOLIS RANGEL	ANGELINA CEJA GARIBAY	DELFINA GUTIERREZ RAMIREZ	ADELAIDA LOPEZ GUTIERREZ
1) LAZARO CARDENAS	24) LAZARO CARDENAS	50) LAZARO CARDENAS	1) LAZARO CARDENAS	819	B1	ESCUELA SECUNDARIA FEDERAL NÚMERO 2 JAIME TORRES BODET, AVENIDA HEROICA ESCUELA NAVAL MILITAR, SIN NÚMERO, COLONIA CENTRO, LOCALIDAD LÁZARO CÁRDENAS, CÓDIGO POSTAL 60950, LÁZARO CÁRDENAS, MICHOACÁN, ESQUINA CON AVENIDA MELCHOR OCAMPO	CELESTINO CAMPOS CORONA	DAVID LANDERO GUILLEN	CUAHUTEMOC BETANCOURT DELGADO	INEZ REBOLLEDO TILAPA	MA. EUGENIA MADRIGAL RIVAS	FLORENCIA DUARTE AYALA	EUSEBIA GUILLEN LANDERO
1) LAZARO CARDENAS	24) LAZARO CARDENAS	50) LAZARO CARDENAS	1) LAZARO CARDENAS	819	C1	ESCUELA SECUNDARIA FEDERAL NÚMERO 2 JAIME TORRES BODET, AVENIDA HEROICA ESCUELA NAVAL MILITAR, SIN NÚMERO, COLONIA CENTRO, LOCALIDAD LÁZARO CÁRDENAS, CÓDIGO POSTAL 60950, LÁZARO CÁRDENAS, MICHOACÁN, ESQUINA CON AVENIDA MELCHOR OCAMPO	PEDRO CERVANTES TORRES	VICTOR HUGO LOPEZ COUTTOLENC	EDRULFO CAMPOS CORONA	YESENIA ROJAS SANTANA	JOSE ANGEL CASTAÑEDA VARGAS	RAFAEL FLORES ESPAÑA	JOSE ANTONIO MEDINA PALACIOS
1) LAZARO CARDENAS	24) LAZARO CARDENAS	50) LAZARO CARDENAS	1) LAZARO CARDENAS	819	S1	MÓDULO DE ATENCIÓN CIUDADANA 160151, AVENIDA LÁZARO CÁRDENAS, NÚMERO 41, COLONIA SEGUNDO SECTOR DE FIDELAC, LOCALIDAD LÁZARO CÁRDENAS, CÓDIGO POSTAL 60953, LÁZARO CÁRDENAS, MICHOACÁN, ESQUINA CON AVENIDA HEROICA ESCUELA NAVAL MILITAR	RONALDO DANIEL BETANCOURT MERCADO	MA. CONCEPCION COUTTOLENG TAVIRA	EDITH ATANACIO NOYOLA	JUAN CARLOS ESPINO RICO	FRANCISCO JAVIER MARTINEZ URIBE	RAMIRO CRUZ MIRANDA	ROSA OROZCO VALVERDE
1) LAZARO CARDENAS	24) LAZARO CARDENAS	50) LAZARO CARDENAS	1) LAZARO CARDENAS	820	B1	DESARROLLO INTEGRAL DE LA FAMILIA DIF MUNICIPAL, ANDADOR MAZATLÁN, NÚMERO 56, COLONIA SEGUNDO SECTOR DE FIDELAC, LOCALIDAD LÁZARO CÁRDENAS, CÓDIGO POSTAL 60953, LÁZARO CÁRDENAS, MICHOACÁN, CONTRA ESQUINA DE LONCHERÍA LETY	TUEN-CHUN CHONG LOPEZ	YUNYEN OSIRIS LEMUS BUCIO	LUIS ANGEL BARRAGAN MEZA	LUIS JUVENCIO BALDERAS SOTELO	JULIAN OLIVEROS LEYVA	JESUS ABEDON COLON MUÑOZ	MARCOS RAMOS CARBAJAL
1) LAZARO CARDENAS	24) LAZARO CARDENAS	50) LAZARO CARDENAS	1) LAZARO CARDENAS	820	C1	DESARROLLO INTEGRAL DE LA FAMILIA DIF MUNICIPAL, ANDADOR MAZATLÁN, NÚMERO 56, COLONIA SEGUNDO SECTOR DE FIDELAC, LOCALIDAD LÁZARO CÁRDENAS, CÓDIGO POSTAL 60953, LÁZARO CÁRDENAS, MICHOACÁN, CONTRA ESQUINA DE LONCHERÍA LETY	VICENTE HILARIO HERNANDEZ	MA ESTELA MORA LEON	MARISELA ARELLANO DORANTES	MARIA ELENA CHAVEZ REYES	GLORIA ALICIA BEDOLLA MAGAÑA	JENNIFER ALONDRA OLALDE VALLE	JOSE ABEL HERNANDEZ AYALA

Distrito Federal	Distrito Local	Municipio	Localidad	Sección	Casilla	Ubicación	Presidenta/e	Secretaria/o	1er. Escrutador	2do. Escrutador	1er. Suplente	2do. Suplente	3er. Suplente
1) LAZARO CARDENAS	24) LAZARO CARDENAS	50) LAZARO CARDENAS	1) LAZARO CARDENAS	821	B1	CENTRO DE ESTUDIOS TECNOLÓGICOS INDUSTRIAL Y DE SERVICIOS NÚMERO 34, AVENIDA EJÉRCITO MEXICANO, NÚMERO 1327, COLONIA 10 DE MAYO, LOCALIDAD LÁZARO CÁRDENAS, CÓDIGO POSTAL 60954, LÁZARO CÁRDENAS, MICHOACÁN, FRENTE AL PARQUE JESÚS ROMERO FLORES	JUDITH SELENE AGUIRRE SAMANO	VERONICA ABARCA LIERA	JENNIFER MICHELL ESQUIVEL TAPIA	MARIA DEL CARMEN GONZALEZ OLVERA	JUAN CARLOS BARRERA APARICIO	FABIOLA GONZALEZ MEJIA	GRACIELA JUAREZ CHAVEZ
1) LAZARO CARDENAS	24) LAZARO CARDENAS	50) LAZARO CARDENAS	1) LAZARO CARDENAS	821	C1	CENTRO DE ESTUDIOS TECNOLÓGICOS INDUSTRIAL Y DE SERVICIOS NÚMERO 34, AVENIDA EJÉRCITO MEXICANO, NÚMERO 1327, COLONIA 10 DE MAYO, LOCALIDAD LÁZARO CÁRDENAS, CÓDIGO POSTAL 60954, LÁZARO CÁRDENAS, MICHOACÁN, FRENTE AL PARQUE JESÚS ROMERO FLORES	ABRAHAM ERNESTO CEJA ALBARRAN	ARMANDO BARRAGAN LOPEZ	MARIA ELIZABETH GARCIA CISNEROS	DANIEL GUIDO LEMUS	JOSE LUIS CORTES HERNANDEZ	ALBERTO AGUILAR ROMERO	MA. AMPARO DE LA TORRE VELES
1) LAZARO CARDENAS	24) LAZARO CARDENAS	50) LAZARO CARDENAS	1) LAZARO CARDENAS	821	C2	CENTRO DE ESTUDIOS TECNOLÓGICOS INDUSTRIAL Y DE SERVICIOS NÚMERO 34, AVENIDA EJÉRCITO MEXICANO, NÚMERO 1327, COLONIA 10 DE MAYO, LOCALIDAD LÁZARO CÁRDENAS, CÓDIGO POSTAL 60954, LÁZARO CÁRDENAS, MICHOACÁN, FRENTE AL PARQUE JESÚS ROMERO FLORES	HECTOR DANIEL ISIDRO GODOY	PAOLA BARRERA APARICIO	GABRIEL GARCIA MEDRANO	IRIS VIRIDIANA GUTIERREZ MENDOZA	CARLOS GONZALEZ BARCENAS	ELIAS AYALA FARIAS	CLEMENTINA FLORES VALENCIA
1) LAZARO CARDENAS	24) LAZARO CARDENAS	50) LAZARO CARDENAS	1) LAZARO CARDENAS	822	B1	BODEGAS DE FIDELAC, AVENIDA TARIÁCURI, SIN NÚMERO, COLONIA RIVERA DEL RÍO, LOCALIDAD LÁZARO CÁRDENAS, CÓDIGO POSTAL 60954, LÁZARO CÁRDENAS, MICHOACÁN, A UN COSTADO DE LA TIENDA DE VIDRIOS Y ALUMINIOS	JOSE MANUEL AMBRIZ VALENCIA	MAYNOR ALEXSY DE LEON GONZALEZ	ERMA EVANGELINA FERRER FLORENTINO	JOSE LUIS CONCHA MONTER	MARIA DEL ROSARIO GUEVARA XX	DOMINGA ABURTO ROMERO	GUADALUPE HERRERA ZAPIEN
1) LAZARO CARDENAS	24) LAZARO CARDENAS	50) LAZARO CARDENAS	1) LAZARO CARDENAS	822	C1	BODEGAS DE FIDELAC, AVENIDA TARIÁCURI, SIN NÚMERO, COLONIA RIVERA DEL RÍO, LOCALIDAD LÁZARO CÁRDENAS, CÓDIGO POSTAL 60954, LÁZARO CÁRDENAS, MICHOACÁN, A UN COSTADO DE LA TIENDA DE VIDRIOS Y ALUMINIOS	CARLOS ALBERTO ANAYA PEREZ	JAZMIN ROCIO GARCIA CARDIEL	CESAR ANDRES GOMEZ CHAVEZ	OSCAR ASTUDILLO CASTREJON	FREDDY HERNANDEZ MAGAÑA	ANGEL DOMINGUEZ RODRIGUEZ	MARITZA YAZMIN JIMENEZ CARRILLO
1) LAZARO CARDENAS	24) LAZARO CARDENAS	50) LAZARO CARDENAS	1) LAZARO CARDENAS	822	C2	BODEGAS DE FIDELAC, AVENIDA TARIÁCURI, SIN NÚMERO, COLONIA RIVERA DEL RÍO, LOCALIDAD LÁZARO CÁRDENAS, CÓDIGO POSTAL 60954, LÁZARO CÁRDENAS, MICHOACÁN, A UN COSTADO DE LA TIENDA DE VIDRIOS Y ALUMINIOS	ARACELI BAUTISTA SANCHEZ	CARLOS ANTONIO GARZA MACIEL	ANDRES OMAR LABRA AYALA	JUVENCIO DE JESUS ENCARNACION	CARITINA HERNANDEZ URIETA	ELIA GUILLEN CISNEROS	MARIA LUISA LOPEZ ESQUIVEL
1) LAZARO CARDENAS	24) LAZARO CARDENAS	50) LAZARO CARDENAS	1) LAZARO CARDENAS	822	C3	BODEGAS DE FIDELAC, AVENIDA TARIÁCURI, SIN NÚMERO, COLONIA RIVERA DEL RÍO, LOCALIDAD LÁZARO CÁRDENAS, CÓDIGO POSTAL 60954, LÁZARO CÁRDENAS, MICHOACÁN, A UN COSTADO DE LA TIENDA DE VIDRIOS Y ALUMINIOS	SAUL BENITEZ QUEVEDO	ALEXIS EDUARDO DELGADILLO RAMIREZ	YUDIT LOPEZ HERNANDEZ	BRAYAN DOMINGUEZ TRUJILLO	FIDENCIO ARCETA PARRA	MARIA LUISA HERNANDEZ MOLINA	NORMA YAZMIN BALTAZAR RANGEL
1) LAZARO CARDENAS	24) LAZARO CARDENAS	50) LAZARO CARDENAS	1) LAZARO CARDENAS	823	B1	ESCUELA PRIMARIA URBANA FEDERAL IGNACIO ZARAGOZA, ANDADOR DR. MIGUEL SILVA, SIN NÚMERO, COLONIA SEGUNDO SECTOR FIDELAC, LOCALIDAD LÁZARO CÁRDENAS, CÓDIGO POSTAL 60953, LÁZARO CÁRDENAS, MICHOACÁN, FRENTE A GUARDERÍA DEL ISSSTE	BEATRIZ CARRANZA MARTINEZ	MARCO ANTONIO CHAVEZ VALVERIO	RUFINO AYALA DELGADO	MA. ALEJANDRA GAMBOA RODRIGUEZ	JOSE BALLATO BAUTISTA	HILDA ALVIZAR NAJERA	ERNESTINA MORA CEJA
1) LAZARO CARDENAS	24) LAZARO CARDENAS	50) LAZARO CARDENAS	1) LAZARO CARDENAS	823	C1	ESCUELA PRIMARIA URBANA FEDERAL IGNACIO ZARAGOZA, ANDADOR DR. MIGUEL SILVA, SIN NÚMERO, COLONIA SEGUNDO SECTOR FIDELAC, LOCALIDAD LÁZARO CÁRDENAS, CÓDIGO POSTAL 60953, LÁZARO CÁRDENAS, MICHOACÁN, FRENTE A GUARDERÍA DEL ISSSTE	CUSTODIA BASURTO IBARRA	CLAUDIA GUADALUPE GOMEZ GARNICA	JUAN CALVILLO SANCHEZ	ROSA MARIA LARA JIMENEZ	LEONARDO BALLATO BAUTISTA	ARMANDO BARAJAS ZARAGOZA	OFELIA CORIA ROSALES
1) LAZARO CARDENAS	24) LAZARO CARDENAS	50) LAZARO CARDENAS	1) LAZARO CARDENAS	823	C2	ESCUELA PRIMARIA URBANA FEDERAL IGNACIO ZARAGOZA, ANDADOR DR. MIGUEL SILVA, SIN NÚMERO, COLONIA SEGUNDO SECTOR FIDELAC, LOCALIDAD LÁZARO CÁRDENAS, CÓDIGO POSTAL 60953, LÁZARO CÁRDENAS, MICHOACÁN, FRENTE A GUARDERÍA DEL ISSSTE	SALVADOR BENITEZ ARELLANO	SUSANA PRIMAVERA HERNANDEZ DELGADO	ANA LIDIA CHAVEZ AVILES	YARELI VIANEY MORALES GUIDO	GABRIEL LICEA LOPEZ	CASIMIRA GUTIERREZ CAMACHO	JUANA ARELLANO SERAFIN
1) LAZARO CARDENAS	24) LAZARO CARDENAS	50) LAZARO CARDENAS	1) LAZARO CARDENAS	824	B1	ESCUELA PRIMARIA URBANA FEDERAL LÁZARO CÁRDENAS, CALLE PÍPILA, SIN NÚMERO, COLONIA CENTRO, LOCALIDAD LÁZARO CÁRDENAS, CÓDIGO POSTAL 60950, LÁZARO CÁRDENAS, MICHOACÁN, ESQUINA CON LA CALLE MARIANO MATAMOROS	MAGDALENA LEVYA ADAME	JOSE HERNANDEZ DORANTES	MARIA ELENA MAGAÑA HERRERA	DANIELA MENDEZ SOTELO	CECILIA CORONA PEÑALOZA	MARIO MENDOZA CERNA	JAIME OLGUIN GAONA
1) LAZARO CARDENAS	24) LAZARO CARDENAS	50) LAZARO CARDENAS	1) LAZARO CARDENAS	824	C1	ESCUELA PRIMARIA URBANA FEDERAL LÁZARO CÁRDENAS, CALLE PÍPILA, SIN NÚMERO, COLONIA CENTRO, LOCALIDAD LÁZARO CÁRDENAS, CÓDIGO POSTAL 60950, LÁZARO CÁRDENAS, MICHOACÁN, ESQUINA CON LA CALLE MARIANO MATAMOROS	JOSE MONDRAGON RUIZ	OMAR HERRERA AYALA	MAURA TEODOCIA MARTINEZ ALTAMIRANO	FERNANDO JESUS MENDOZA CARDIEL	JUAN PABLO MEJORADA HERNANDEZ	DAVID PINEDA CONTRERAS	MOISES MONICO JUANILLO
1) LAZARO CARDENAS	24) LAZARO CARDENAS	50) LAZARO CARDENAS	1) LAZARO CARDENAS	825	B1	ESCUELA PRIMARIA URBANA FEDERAL IGNACIO LÓPEZ RAYÓN, AVENIDA REFORMA, NÚMERO 554, COLONIA CENTRO, LOCALIDAD LÁZARO CÁRDENAS, CÓDIGO POSTAL 60950, LÁZARO CÁRDENAS, MICHOACÁN, FRENTE A LA TIENDA AUDIO TOTAL TONY	JOSE ARROYO GALVAN	MIGUEL ANGEL ESCOBAR ORTEGA	FELICITA CISNEROS SOTELO	OFELIA GOVEA TORRES	ELODIA BETANCOURT SANCHEZ	GREGORIO CHAVEZ ALVAREZ	ALEJANDRA YANETH GARCIA ANTUNEZ
1) LAZARO CARDENAS	24) LAZARO CARDENAS	50) LAZARO CARDENAS	1) LAZARO CARDENAS	825	C1	ESCUELA PRIMARIA URBANA FEDERAL IGNACIO LÓPEZ RAYÓN, AVENIDA REFORMA, NÚMERO 554, COLONIA CENTRO, LOCALIDAD LÁZARO CÁRDENAS, CÓDIGO POSTAL 60950, LÁZARO CÁRDENAS, MICHOACÁN, FRENTE A LA TIENDA AUDIO TOTAL TONY	ADRIANA CANO NORIEGA	BRISEYDA LIZBETH GALVAN CASTRO	NORMA ANGELICA FRANCO MARTINEZ	WENDY MARIA IBARRA HERNANDEZ	MARCO ANTONIO CAMPUZANO OROZCO	ERASMO CRUZ CRUZ	FELIX CASTAÑEDA RENTERIA

Distrito Federal	Distrito Local	Municipio	Localidad	Sección	Casilla	Ubicación	Presidenta/e	Secretaria/o	1er. Escrutador	2do. Escrutador	1er. Suplente	2do. Suplente	3er. Suplente
1) LAZARO CARDENAS	24) LAZARO CARDENAS	50) LAZARO CARDENAS	1) LAZARO CARDENAS	825	C2	ESCUELA PRIMARIA URBANA FEDERAL IGNACIO LÓPEZ RAYÓN, AVENIDA REFORMA, NÚMERO 554, COLONIA CENTRO, LOCALIDAD LÁZARO CÁRDENAS, CÓDIGO POSTAL 60950, LÁZARO CÁRDENAS, MICHOACÁN, FRENTE A LA TIENDA AUDIO TOTAL TONY	SERGIO DAVID CHIGO VELASCO	JUAN LUNA MONZALVO	ESTELA DEL REFUGIO GOVEA TORRES	LEONEL MANDUJANO OREGON	ELIZABETH CASTRO CIRIACO	ELVIRA DIAZ ALANIS	CASANDRA ELIZABETH CASARIN IZAZAGA
1) LAZARO CARDENAS	24) LAZARO CARDENAS	50) LAZARO CARDENAS	1) LAZARO CARDENAS	826	B1	ESCUELA PRIMARIA URBANA FEDERAL MELCHOR OCAMPO, CALLE BENITO JUÁREZ, NÚMERO 157, COLONIA CENTRO, LOCALIDAD LÁZARO CÁRDENAS, CÓDIGO POSTAL 60950, LÁZARO CÁRDENAS, MICHOACÁN, ENTRE LAS CALLES BENITO JUÁREZ Y RIVA PALACIO	CLAUDIA LIZET FLORES JUAREZ	CRISTOBAL ORTEGA ALMANZA	MARISOL GARDUÑO HERMENEGILDO	LAURA MARIELA DE LOS SANTOS CISNEROS	FERNANDO KRANS DOMINGUEZ	NANCY GUADALUPE MANCILLA VARGAS	ADRIANA ONGAY MACIEL
1) LAZARO CARDENAS	24) LAZARO CARDENAS	50) LAZARO CARDENAS	1) LAZARO CARDENAS	826	C1	ESCUELA PRIMARIA URBANA FEDERAL MELCHOR OCAMPO, CALLE BENITO JUÁREZ, NÚMERO 157, COLONIA CENTRO, LOCALIDAD LÁZARO CÁRDENAS, CÓDIGO POSTAL 60950, LÁZARO CÁRDENAS, MICHOACÁN, ENTRE LAS CALLES BENITO JUÁREZ Y RIVA PALACIO	KATE MONTSERRAT MACIEL RAMIREZ	EDNA ELIZABETH AGUILAR RAMOS	LEONOR HERNANDEZ PEREZ	ANAI DE LOS SANTOS RUIZ	NICOLAS LOEZA MONTES DE OCA	MARIA DE LOURDES NAVA OLIVARES	ELOINA DE LA CRUZ PANIAGUA
1) LAZARO CARDENAS	24) LAZARO CARDENAS	50) LAZARO CARDENAS	1) LAZARO CARDENAS	827	B1	SALÓN MURALLA, CALLE CORREGIDORA, NÚMERO 344, COLONIA CENTRO, LOCALIDAD LÁZARO CÁRDENAS, CÓDIGO POSTAL 60950, LÁZARO CÁRDENAS, MICHOACÁN, FRENTE A LA LIBRERÍA LA VAQUITA	JORGE ROBERTO CHAVEZ ADALID	ALAN ROJAS VELAZQUEZ	OSCAR MANUEL GUTIERREZ GARCIA	BLANCA ISELA ORTIZ BARBOZA	ESPERANZA BARRETO MARTINEZ	PEDRO MENDOZA REYES	AZUCENA GONZALEZ BAUTISTA
1) LAZARO CARDENAS	24) LAZARO CARDENAS	50) LAZARO CARDENAS	1) LAZARO CARDENAS	827	C1	SALÓN MURALLA, CALLE CORREGIDORA, NÚMERO 344, COLONIA CENTRO, LOCALIDAD LÁZARO CÁRDENAS, CÓDIGO POSTAL 60950, LÁZARO CÁRDENAS, MICHOACÁN, FRENTE A LA LIBRERÍA LA VAQUITA	MARCO ANTONIO LOMBERA GAONA	DEVANI JANETH RODRIGUEZ CORONA	ROSA MARIA MAGAÑA GARIBO	CARMEN SARAHÍ ROBLES HERNANDEZ	MARIA ERIKA GAONA CUEVAS	BERNABE RAMIREZ GARCIA	CATALINA RANGEL PEREZ
1) LAZARO CARDENAS	24) LAZARO CARDENAS	50) LAZARO CARDENAS	1) LAZARO CARDENAS	828	B1	CASA DE LA CULTURA JOSÉ VASCONCELOS, CALLE CAMICHIN, SIN NÚMERO, COLONIA SEGUNDO SECTOR DE FIDELAC, LOCALIDAD LÁZARO CÁRDENAS, CÓDIGO POSTAL 60953, LÁZARO CÁRDENAS, MICHOACÁN, ENTRE LAS CALLES CIRUELOS Y LIRIOS	GLORIA PADILLA ORTIZ	MAYRA HAIDEE GUTIERREZ RAMIREZ	JORDANA HERNANDEZ MEZA	BENJAMIN DIONICIO ZAMORA	ANTONIO PIMENTEL CERDA	LEOBARDA PEREZ COBARRUBIAS	CIRILA HERNANDEZ BAZA
1) LAZARO CARDENAS	24) LAZARO CARDENAS	50) LAZARO CARDENAS	1) LAZARO CARDENAS	828	C1	CASA DE LA CULTURA JOSÉ VASCONCELOS, CALLE CAMICHIN, SIN NÚMERO, COLONIA SEGUNDO SECTOR DE FIDELAC, LOCALIDAD LÁZARO CÁRDENAS, CÓDIGO POSTAL 60953, LÁZARO CÁRDENAS, MICHOACÁN, ENTRE LAS CALLES CIRUELOS Y LIRIOS	YADIRA VIANEY ANDRADE LOPEZ	JOHANA LOPEZ HERRERA	LUZ MARIA AGATON VENTURA	ERIKA RUBI GARCIA RANGEL	DIDIER RANFERI GONZALEZ BARRERA	PATRICIA GONZALEZ PEREZ	GUADALUPE JIMENEZ NICOLAS
1) LAZARO CARDENAS	24) LAZARO CARDENAS	50) LAZARO CARDENAS	1) LAZARO CARDENAS	828	C2	CASA DE LA CULTURA JOSÉ VASCONCELOS, CALLE CAMICHIN, SIN NÚMERO, COLONIA SEGUNDO SECTOR DE FIDELAC, LOCALIDAD LÁZARO CÁRDENAS, CÓDIGO POSTAL 60953, LÁZARO CÁRDENAS, MICHOACÁN, ENTRE LAS CALLES CIRUELOS Y LIRIOS	NAYELY CAMORLINGA SILVANO	KEVINN SINHUE MACIEL MUNGUJA	BERTHA ARCE MEJIA	CLAUDIA EDITH GONZALEZ NAVARRO	SILVIA MERCED HERNANDEZ CRUZ	BERNARDINO LOZANO MALAGA	MARISOL MASIEL CARRILLO
1) LAZARO CARDENAS	24) LAZARO CARDENAS	50) LAZARO CARDENAS	1) LAZARO CARDENAS	828	C3	CASA DE LA CULTURA JOSÉ VASCONCELOS, CALLE CAMICHIN, SIN NÚMERO, COLONIA SEGUNDO SECTOR DE FIDELAC, LOCALIDAD LÁZARO CÁRDENAS, CÓDIGO POSTAL 60953, LÁZARO CÁRDENAS, MICHOACÁN, ENTRE LAS CALLES CIRUELOS Y LIRIOS	BENIGNO GALEANA ALVARADO	MARIA ANAHI MORELOS CHAVARRIA	ANGEL MICHELL DIAZ GARCIA	INGRID GUATEMALA RIOS	GEORGINA PANALES AYALA	SALVADOR CAMPOS CHAGOYA	GONZALO MALAGA SEVILLA
1) LAZARO CARDENAS	24) LAZARO CARDENAS	50) LAZARO CARDENAS	1) LAZARO CARDENAS	829	B1	BIBLIOTECA PÚBLICA ÁLVARO OBREGÓN, CALLE GUILLERMO PRIETO, SIN NÚMERO, COLONIA CENTRO, LOCALIDAD LÁZARO CÁRDENAS, CÓDIGO POSTAL 60950, LÁZARO CÁRDENAS, MICHOACÁN, CONTRA ESQUINA DE LA PÉRGOLA	JAVIER GODOY VAZQUEZ	CRISTOBAL ALEJANDRO SALOME SANCHEZ	ALMA ROSA ANGUIANO MALAGA	ROSA ERENDIRA CHAVEZ ACEVEDO	JESSICA AMAIRANY ZAMORA TORRES	MEREGILDO SILVA PETATAN	ALFREDO RODRIGUEZ HERNANDEZ
1) LAZARO CARDENAS	24) LAZARO CARDENAS	50) LAZARO CARDENAS	1) LAZARO CARDENAS	829	C1	BIBLIOTECA PÚBLICA ÁLVARO OBREGÓN, CALLE GUILLERMO PRIETO, SIN NÚMERO, COLONIA CENTRO, LOCALIDAD LÁZARO CÁRDENAS, CÓDIGO POSTAL 60950, LÁZARO CÁRDENAS, MICHOACÁN, CONTRA ESQUINA DE LA PÉRGOLA	JOSE JULIAN RAMIREZ GUTIERREZ	KRISTEL MALAGA ESPINOSA	NORMA ALICIA CHAVEZ ACEVEDO	GUADALUPE HERNANDEZ CRUZ	ORALIA MORALES MARTINEZ	OLGA POLANCO MELLIN	ARIANNA RUBI SERNA TORRES
1) LAZARO CARDENAS	24) LAZARO CARDENAS	50) LAZARO CARDENAS	1) LAZARO CARDENAS	860	B1	ESCUELA PRIMARIA URBANA ESTATAL BATALLA DEL 5 DE MAYO, CALLE JÚPITER, SIN NÚMERO, COLONIA 5 DE MAYO, LOCALIDAD LÁZARO CÁRDENAS, CÓDIGO POSTAL 60998, LÁZARO CÁRDENAS, MICHOACÁN, ESQUINA CON LA CALLE NIÑO ARTILLERO	KARINA PAOLA AGUILA IZAZAGA	CINTHIA CARRANZA GUERRERO	LUIS ANGEL MENDOZA REYES	BARTOLO BENITEZ RADILLA	MARTHA ROSA MEMIJE MEMIJE	JOSE ANTONIO JUSTO PRECILIANO	NICOLAS HERNANDEZ MORALES
1) LAZARO CARDENAS	24) LAZARO CARDENAS	50) LAZARO CARDENAS	1) LAZARO CARDENAS	860	C1	ESCUELA PRIMARIA URBANA ESTATAL BATALLA DEL 5 DE MAYO, CALLE JÚPITER, SIN NÚMERO, COLONIA 5 DE MAYO, LOCALIDAD LÁZARO CÁRDENAS, CÓDIGO POSTAL 60998, LÁZARO CÁRDENAS, MICHOACÁN, ESQUINA CON LA CALLE NIÑO ARTILLERO	KARLA ERANDY AMBRIZ REYES	GUADALUPE LIZBETH ESQUIVEL RODRIGUEZ	JUSTINO NAVARRO MERINO	ROSALBA CASTREJON QUEZADA	ROCIO MENDOZA SANTIAGO	TERESA MOLINA TRUJILLO	FRANCISCO HERRERA VENTURA
1) LAZARO CARDENAS	24) LAZARO CARDENAS	50) LAZARO CARDENAS	1) LAZARO CARDENAS	860	C2	ESCUELA PRIMARIA URBANA ESTATAL BATALLA DEL 5 DE MAYO, CALLE JÚPITER, SIN NÚMERO, COLONIA 5 DE MAYO, LOCALIDAD LÁZARO CÁRDENAS, CÓDIGO POSTAL 60998, LÁZARO CÁRDENAS, MICHOACÁN, ESQUINA CON LA CALLE NIÑO ARTILLERO	YOLITZI GALEANA ARELLANO	MANUEL NAVARRO VALADEZ	YAMILETH ORTIZ FRANCISCO	OLGA LILIA DIAZ BETANCOURT	MAYRANI MORALES MARTINEZ	JOSEFINA CASTAÑEDA HUERTA	MARGARITA JAIMES GOROSTIETA
1) LAZARO CARDENAS	24) LAZARO CARDENAS	50) LAZARO CARDENAS	1) LAZARO CARDENAS	860	C3	ESCUELA PRIMARIA URBANA ESTATAL BATALLA DEL 5 DE MAYO, CALLE JÚPITER, SIN NÚMERO, COLONIA 5 DE MAYO, LOCALIDAD LÁZARO CÁRDENAS, CÓDIGO POSTAL 60998, LÁZARO CÁRDENAS, MICHOACÁN, ESQUINA CON LA CALLE NIÑO ARTILLERO	TOMASA GARCIA DE JESUS	ZAHIR AMIR GUERRERO DE LA CRUZ	JUAN DE DIOS PEREZ HERNANDEZ	SARA ESQUIVEL RODRIGUEZ	ANABEL NARCISO DORANTES	CECILIA ALEMAN BUSTOS	GLORIA PARRA GUERRA



Distrito Federal	Distrito Local	Municipio	Localidad	Sección	Casilla	Ubicación	Presidenta/e	Secretaria/o	1er. Escrutador	2do. Escrutador	1er. Suplente	2do. Suplente	3er. Suplente
1) LAZARO CARDENAS	24) LAZARO CARDENAS	50) LAZARO CARDENAS	1) LAZARO CARDENAS	860	C4	ESCUELA PRIMARIA URBANA ESTATAL BATALLA DEL 5 DE MAYO, CALLE JÚPITER, SIN NÚMERO, COLONIA 5 DE MAYO, LOCALIDAD LÁZARO CÁRDENAS, CÓDIGO POSTAL 60998, LÁZARO CÁRDENAS, MICHOACÁN, ESQUINA CON LA CALLE NIÑO ARTILLERO	ANDREA ITZEL GOMEZ CERVANTES	JULIAN RAFAEL GUTIERREZ CASTREJON	ALEJANDRA BARRIENTOS RAMOS	RICARDO FLORES RUIZ	JOSE NAVARRETE NAVARRETE	ALBERTO BASURTO FLORES	EDUARDO CARLOS SOSA
1) LAZARO CARDENAS	24) LAZARO CARDENAS	50) LAZARO CARDENAS	1) LAZARO CARDENAS	860	C5	ESCUELA PRIMARIA URBANA ESTATAL BATALLA DEL 5 DE MAYO, CALLE JÚPITER, SIN NÚMERO, COLONIA 5 DE MAYO, LOCALIDAD LÁZARO CÁRDENAS, CÓDIGO POSTAL 60998, LÁZARO CÁRDENAS, MICHOACÁN, ESQUINA CON LA CALLE NIÑO ARTILLERO	GENARO GUTIERREZ CADENA	CESAR AGUILA ROJAS	ANGELICA MARIA CAMACHO GOMEZ	ANA LAURA FRUTIS MORA	IRIS NANCY NEGRETE BECERRIL	ITZEL BASURTO MARTINEZ	ELIZABETH IBAÑEZ ROBLES
1) LAZARO CARDENAS	24) LAZARO CARDENAS	50) LAZARO CARDENAS	1) LAZARO CARDENAS	860	C6	ESCUELA PRIMARIA URBANA ESTATAL BATALLA DEL 5 DE MAYO, CALLE JÚPITER, SIN NÚMERO, COLONIA 5 DE MAYO, LOCALIDAD LÁZARO CÁRDENAS, CÓDIGO POSTAL 60998, LÁZARO CÁRDENAS, MICHOACÁN, ESQUINA CON LA CALLE NIÑO ARTILLERO	ENRIQUE EMMANUEL HERNANDEZ MEJIA	YATZIRI ARMENDARIZ RODRIGUEZ	LUIS JAVIER HERNANDEZ ESPINOZA	FIDEL GARCIA CONTRERAS	ISIDRO NEGRETE MEDINA	ANDREA BERRUN TORRES	MARCIANO NARANJO LUCATERO
1) LAZARO CARDENAS	24) LAZARO CARDENAS	50) LAZARO CARDENAS	1) LAZARO CARDENAS	860	C7	ESCUELA PRIMARIA URBANA ESTATAL BATALLA DEL 5 DE MAYO, CALLE JÚPITER, SIN NÚMERO, COLONIA 5 DE MAYO, LOCALIDAD LÁZARO CÁRDENAS, CÓDIGO POSTAL 60998, LÁZARO CÁRDENAS, MICHOACÁN, ESQUINA CON LA CALLE NIÑO ARTILLERO	JAIME HONORATO TIZAPA	DIANA YARELI CALDERON ESQUIVEL	HORACIO MENDOZA MORALES	ELVER GARCIA LOPEZ	JOSE NIÑO VILLANUEVA	JUAN CANO SILVA	ADALID BARAJAS QUEZADA
1) LAZARO CARDENAS	24) LAZARO CARDENAS	50) LAZARO CARDENAS	1) LAZARO CARDENAS	860	C8	ESCUELA PRIMARIA URBANA ESTATAL BATALLA DEL 5 DE MAYO, CALLE JÚPITER, SIN NÚMERO, COLONIA 5 DE MAYO, LOCALIDAD LÁZARO CÁRDENAS, CÓDIGO POSTAL 60998, LÁZARO CÁRDENAS, MICHOACÁN, ESQUINA CON LA CALLE NIÑO ARTILLERO	BENIGNO LUENGAS LOPEZ	BRIAN HUMBERTO CALIXTRO MARTINEZ	GRISELDA CALDERON VARGAS	JOSE JAVIER GONZALEZ CRUZ	ADILENE ORTEGA GONZALEZ	KARIME ALEJANDRA ESTRADA ESPINO	MARIA GARCIA SABALSA
1) LAZARO CARDENAS	24) LAZARO CARDENAS	50) LAZARO CARDENAS	1) LAZARO CARDENAS	860	C9	ESCUELA PRIMARIA URBANA ESTATAL BATALLA DEL 5 DE MAYO, CALLE JÚPITER, SIN NÚMERO, COLONIA 5 DE MAYO, LOCALIDAD LÁZARO CÁRDENAS, CÓDIGO POSTAL 60998, LÁZARO CÁRDENAS, MICHOACÁN, ESQUINA CON LA CALLE NIÑO ARTILLERO	SARA OLIVAN SALAS	DAVID CAMPOS CARPIO	EDZON JAVIER GONZALEZ MENDOZA	JORGE ALBERTO HERNANDEZ RENDON	GISELA PACHECO GODOY	ALBINO GONZALEZ PINEDA	MARITZA JACKELINE AGUILAR VAZQUEZ
1) LAZARO CARDENAS	24) LAZARO CARDENAS	50) LAZARO CARDENAS	1) LAZARO CARDENAS	860	C10	ESCUELA PRIMARIA URBANA ESTATAL BATALLA DEL 5 DE MAYO, CALLE JÚPITER, SIN NÚMERO, COLONIA 5 DE MAYO, LOCALIDAD LÁZARO CÁRDENAS, CÓDIGO POSTAL 60998, LÁZARO CÁRDENAS, MICHOACÁN, ESQUINA CON LA CALLE NIÑO ARTILLERO	CARLOS ALEXIS ARELLANO ACOSTA	ERIKA CARDENAS TORREBLANCA	ANAYELY LOPEZ DE LA CRUZ	MARCELINA HERNANDEZ SANTOS	FELIPE BENICIO PACHECO ORTIZ	ALFONSO GONZALEZ SANTOS	ARMANDO CISNEROS SOBERANIS
1) LAZARO CARDENAS	24) LAZARO CARDENAS	50) LAZARO CARDENAS	1) LAZARO CARDENAS	866	B1	TIENDA DE ACCESORIOS PARA AUTO RAVAGU, AVENIDA MELCHOR OCAMPO, NÚMERO 460, FRACCIONAMIENTO LAS TORRES, LOCALIDAD LÁZARO CÁRDENAS, CÓDIGO POSTAL 60953, LÁZARO CÁRDENAS, MICHOACÁN, A DOS LOCALES DE LA TIENDA DE PINTURAS COMEX	MARTHA LETICIA ACOSTA LOPEZ	GINNO ALEXIS FORNO FERNANDEZ	PABLO LOPEZ HERNANDEZ	SULEMA BERENICE MADRID MORALES	CINTHYA FERNANDA ALCANTAR LUNA	ELIZET DIRCIO ESPINOZA	GABRIELA LUNA LUNA
1) LAZARO CARDENAS	24) LAZARO CARDENAS	50) LAZARO CARDENAS	1) LAZARO CARDENAS	867	B1	ESTACIONAMIENTO DEL FRACCIONAMIENTO LAS TORRES, CALLE SIN NOMBRE, SIN NÚMERO, FRACCIONAMIENTO LAS TORRES, LOCALIDAD LÁZARO CÁRDENAS, CÓDIGO POSTAL 60953, LÁZARO CÁRDENAS, MICHOACÁN, FRENTE AL CENTRO COMERCIAL LAS TORRES, ENTRANDO POR EL OXXO	FREDY DAVID BENITEZ FRANCO	LUIS DANIEL BARRERA DURAN	JESUS CORTES SANCHEZ	ALICIA AMAIRANI GARCIA CEJA	ROBERTA LOPEZ TRINIDAD	FAVIO CRUZ GONZALEZ	MYRIAM GABRIELA LUNA GOMEZ
1) LAZARO CARDENAS	24) LAZARO CARDENAS	50) LAZARO CARDENAS	1) LAZARO CARDENAS	2754	B1	ESCUELA SECUNDARIA TÉCNICA NO. 133, CALLE MALPASO, SIN NÚMERO, COLONIA PLUTARCO ELÍAS CALLES, LOCALIDAD LÁZARO CÁRDENAS, CÓDIGO POSTAL 60997, LÁZARO CÁRDENAS, MICHOACÁN, EN FRENTE DEL FRACCIONAMIENTO RODRÍGUEZ ALCÁINE	RAQUEL DIEGO TORIBIO	HUMBERTO PINETE HERNANDEZ	BLANCA ISELA GARCIA TORRES	IRVING JOVANY ESQUIVEL ORTEGA	GIL HEBER ARGEL RIVAS ALVAREZ	YANIRA AGUILAR SANCHEZ	ELISEO RODRIGUEZ ANTONIO
1) LAZARO CARDENAS	24) LAZARO CARDENAS	50) LAZARO CARDENAS	1) LAZARO CARDENAS	2754	C1	ESCUELA SECUNDARIA TÉCNICA NO. 133, CALLE MALPASO, SIN NÚMERO, COLONIA PLUTARCO ELÍAS CALLES, LOCALIDAD LÁZARO CÁRDENAS, CÓDIGO POSTAL 60997, LÁZARO CÁRDENAS, MICHOACÁN, EN FRENTE DEL FRACCIONAMIENTO RODRÍGUEZ ALCÁINE	JUAN HUMBERTO MONDRAGON MELGAREJO	NELSON REYES FERNANDEZ	MARTHA ABAD GARCIA	BRANDON DAVID GONZALEZ AMBROSIO	ANGELINA ESQUIVEL CALDERON	ALFREDO GONZALEZ AMBROSIO	MARIA CONCEPCION TELLO CHAVEZ
1) LAZARO CARDENAS	24) LAZARO CARDENAS	50) LAZARO CARDENAS	1) LAZARO CARDENAS	2754	C2	ESCUELA SECUNDARIA TÉCNICA NO. 133, CALLE MALPASO, SIN NÚMERO, COLONIA PLUTARCO ELÍAS CALLES, LOCALIDAD LÁZARO CÁRDENAS, CÓDIGO POSTAL 60997, LÁZARO CÁRDENAS, MICHOACÁN, EN FRENTE DEL FRACCIONAMIENTO RODRÍGUEZ ALCÁINE	ALBERTO PIEDRA HERNANDEZ	DEBORAH LIZETH SIERRA PALOMERA	CESAR RICARDO CAMPA MERCADO	MARIA YOLANDA GUTIERREZ RIVAS	ANDRES MARCIAL ENGRACIA	JOSE EFRAIN REYES TORRES	TRISTAN RIVERA CORRALES
1) LAZARO CARDENAS	24) LAZARO CARDENAS	50) LAZARO CARDENAS	1) LAZARO CARDENAS	2755	B1	CENTRO DE SALUD, CALLE DIVISIONAL, SIN NÚMERO, COLONIA VILLA HERMOSA, LOCALIDAD LÁZARO CÁRDENAS, CÓDIGO POSTAL 60996, LÁZARO CÁRDENAS, MICHOACÁN, A 100 METROS DE CANCHA DE BÁSQUETBOL	CECILIA BIVIANO DE LOS SANTOS	DELFINA GUTIERREZ ORTEGA	ELUDE AVILA BALANZAR	VLADIMIR DIAZ MARTINEZ	NORMA DAMIAN SALDAÑA	MARIA FELIX EPIGMENIA AGUILAR MEZA	BLANCA ALEY HERNANDEZ CONDE
1) LAZARO CARDENAS	24) LAZARO CARDENAS	50) LAZARO CARDENAS	1) LAZARO CARDENAS	2755	C1	CENTRO DE SALUD, CALLE DIVISIONAL, SIN NÚMERO, COLONIA VILLA HERMOSA, LOCALIDAD LÁZARO CÁRDENAS, CÓDIGO POSTAL 60996, LÁZARO CÁRDENAS, MICHOACÁN, A 100 METROS DE CANCHA DE BÁSQUETBOL	ESLI JULIETH DE LOS SANTOS MILLAN	GUADALUPE HERNANDEZ RENTERIA	JOSE JAVIER CARRILLO RENDON	ROCIO YARAHÍ GARCIA VIVIANO	SERGIO ESTRADA ITURBIDE	ISABEL CRISTAL ALVAREZ VILLAGOMEZ	REINA LUNA NARCIZO
1) LAZARO CARDENAS	24) LAZARO CARDENAS	50) LAZARO CARDENAS	1) LAZARO CARDENAS	2755	C2	CENTRO DE SALUD, CALLE DIVISIONAL, SIN NÚMERO, COLONIA VILLA HERMOSA, LOCALIDAD LÁZARO CÁRDENAS, CÓDIGO POSTAL 60996, LÁZARO CÁRDENAS, MICHOACÁN, A 100 METROS DE CANCHA DE BÁSQUETBOL	CONSUELO DE LA LUZ GARCIA SOTO	BRENDA LOPEZ MENDOZA	LAURA DANIELA CAYETANO PERDOMO	DIEGO GONZALEZ ARELLANO	BRENDA LIZETH HERNANDEZ REYES	LAZARO GARCIA BAUTISTA	AUDENCIO BLAZQUEZ GOMEZ

Distrito Federal	Distrito Local	Municipio	Localidad	Sección	Casilla	Ubicación	Presidenta/e	Secretaria/o	1er. Escrutador	2do. Escrutador	1er. Suplente	2do. Suplente	3er. Suplente
1) LAZARO CARDENAS	24) LAZARO CARDENAS	50) LAZARO CARDENAS	1) LAZARO CARDENAS	2755	C3	CENTRO DE SALUD, CALLE DIVISIONAL, SIN NÚMERO, COLONIA VILLA HERMOSA, LOCALIDAD LÁZARO CÁRDENAS, CÓDIGO POSTAL 60996, LÁZARO CÁRDENAS, MICHOACÁN, A 100 METROS DE CANCHA DE BASKETBOL	ALMA DELIA GARIBAY SAMBRANO	FATIMA LOZANO VAZQUEZ	NORMA ADELA CHICATTI DAMIAN	MARIA GUADALUPE HERNANDEZ GABRIEL	PATRICIA ABURTO ROMERO	ROCIO GOMEZ DIAZ	JUAN CORTES DIAZ
1) LAZARO CARDENAS	24) LAZARO CARDENAS	50) LAZARO CARDENAS	1) LAZARO CARDENAS	2756	B1	JARDÍN DE NIÑOS ELENA GARRO, CALLE AZUCENAS, SIN NÚMERO, COLONIA VILLA DEL TECNOLÓGICO, LOCALIDAD LÁZARO CÁRDENAS, CÓDIGO POSTAL 60997, LÁZARO CÁRDENAS, MICHOACÁN, A UNA CUADRA DE LA PENSIÓN DE TRACTOCAMIONES	EVA CRISTINA ARMENDARIZ MEDINA	ANADELIA HERRERA PEREZ	ALBERTO BASURTO PEÑALOZA	EVANGELINA GONZALEZ GASPAR	EMITERIO GALEANA GAMAS	LILIA CRUZ MADRIGAL	MARIA NELLY DOMINGUEZ MEJIA
1) LAZARO CARDENAS	24) LAZARO CARDENAS	50) LAZARO CARDENAS	1) LAZARO CARDENAS	2756	C1	JARDÍN DE NIÑOS ELENA GARRO, CALLE AZUCENAS, SIN NÚMERO, COLONIA VILLA DEL TECNOLÓGICO, LOCALIDAD LÁZARO CÁRDENAS, CÓDIGO POSTAL 60997, LÁZARO CÁRDENAS, MICHOACÁN, A UNA CUADRA DE LA PENSIÓN DE TRACTOCAMIONES	EDITH JIMENEZ CRUZ	MARIA LAURA CARRION RIVERA	EUSEBIO CRUZ MORALES	BRISEIDA NAYELY GORDILLO MOLINA	MA. GLORIA CALDERON CABRERA	EVELIA DELGADO LOPEZ	MARIA DE JESUS HERNANDEZ DURAN
1) LAZARO CARDENAS	24) LAZARO CARDENAS	50) LAZARO CARDENAS	1) LAZARO CARDENAS	2756	C2	JARDÍN DE NIÑOS ELENA GARRO, CALLE AZUCENAS, SIN NÚMERO, COLONIA VILLA DEL TECNOLÓGICO, LOCALIDAD LÁZARO CÁRDENAS, CÓDIGO POSTAL 60997, LÁZARO CÁRDENAS, MICHOACÁN, A UNA CUADRA DE LA PENSIÓN DE TRACTOCAMIONES	JORGE LUIS JIMENEZ VILLASEÑOR	JAVIER DOMINGUEZ RODRIGUEZ	JUAN MANUEL CUEVAS SERRANO	BEATRIZ HERNANDEZ BAUTISTA	RAMONA CASTELLANO ALDAMA	BRISEIDA GALEANA GARCIA	LETICIA CASTRO MORALES
1) LAZARO CARDENAS	24) LAZARO CARDENAS	50) LAZARO CARDENAS	1) LAZARO CARDENAS	2757	B1	PRIMARIA JOSÉ MA. MORELOS Y PAVÓN, CALLE RÍO TACÁMBARO, SIN NÚMERO, COLONIA LA ESTRELLA, LOCALIDAD LÁZARO CÁRDENAS, CÓDIGO POSTAL 60997, LÁZARO CÁRDENAS, MICHOACÁN, EN FRENTE DE LOOK PUBLICITY	DELGADINA GARCIA GUILLEN	KASSANDRA IVETTE HERNANDEZ ALVAREZ	LUIS BRUNO GOMEZ ORTA	DENNIS CAMPOS ROSAS	FRANCISCO JAVIER ABARCA PIEDRA	ESTELA ANALCO GARCIA	LUVIA MARTINEZ CALIXTO
1) LAZARO CARDENAS	24) LAZARO CARDENAS	50) LAZARO CARDENAS	1) LAZARO CARDENAS	2757	C1	PRIMARIA JOSÉ MA. MORELOS Y PAVÓN, CALLE RÍO TACÁMBARO, SIN NÚMERO, COLONIA LA ESTRELLA, LOCALIDAD LÁZARO CÁRDENAS, CÓDIGO POSTAL 60997, LÁZARO CÁRDENAS, MICHOACÁN, EN FRENTE DE LOOK PUBLICITY	FELIX MORENO GALINDO	JULIA CELESTE FLORES PALMA	EDER YAHIR OROZCO HERNANDEZ	LINDA GUADALUPE FLORES PALMA	TERESA CONSTANTINA AMADOR VELAZQUEZ	DAISI YAZMIN HERNANDEZ CORIA	NATALIA BENITEZ CARREÑO
1) LAZARO CARDENAS	24) LAZARO CARDENAS	50) LAZARO CARDENAS	1) LAZARO CARDENAS	2758	B1	PRIMARIA JUAN RULFO, CALLE LA HUACANA, SIN NÚMERO, COLONIA LA PRINCIPAL, LOCALIDAD LÁZARO CÁRDENAS, CÓDIGO POSTAL 60996, LÁZARO CÁRDENAS, MICHOACÁN, A UN COSTADO DE UN ÁREA DE JUEGOS	CLAUDIA ALEJANDRA CAMACHO SALOME	JORGE CORDOBA FRANCO	JONATHAN BARRIENTOS MORAN	ADRIANA GONZALEZ MORALES	LUIS ALBERTO FERREIRO PULIDO	JUAN CARLOS ANGELEÑO NAVA	TOMAS MACHUCA SANCHEZ
1) LAZARO CARDENAS	24) LAZARO CARDENAS	50) LAZARO CARDENAS	1) LAZARO CARDENAS	2758	C1	PRIMARIA JUAN RULFO, CALLE LA HUACANA, SIN NÚMERO, COLONIA LA PRINCIPAL, LOCALIDAD LÁZARO CÁRDENAS, CÓDIGO POSTAL 60996, LÁZARO CÁRDENAS, MICHOACÁN, A UN COSTADO DE UN ÁREA DE JUEGOS	LUZ ALICIA GALEANA SOLIS	NAYDELINE MAGAÑA ORTIZ	AMAYRANI DANIELA CALIXTO MACIEL	MARIEL ITZEL MARCOS MATA	ALICIA GUZMAN ZACAPALA	MARIBEL DE LA CRUZ SANTIAGO	GUADALUPE CHAVIRA MANDUJANO
1) LAZARO CARDENAS	24) LAZARO CARDENAS	50) LAZARO CARDENAS	1) LAZARO CARDENAS	2758	C2	PRIMARIA JUAN RULFO, CALLE LA HUACANA, SIN NÚMERO, COLONIA LA PRINCIPAL, LOCALIDAD LÁZARO CÁRDENAS, CÓDIGO POSTAL 60996, LÁZARO CÁRDENAS, MICHOACÁN, A UN COSTADO DE UN ÁREA DE JUEGOS	MATILDE GASPAR RODRIGUEZ	FRANCISCO JAVIER NARANJO ORTIZ	GLORIA CASTAÑEDA OLIVAR	MARTIN ALEMAN GARCIA	DEMETRIO MARCIAL TRINIDAD	BENITA ESQUIVEL VEGA	CATALINA MEJIA BENITEZ
1) LAZARO CARDENAS	24) LAZARO CARDENAS	50) LAZARO CARDENAS	1) LAZARO CARDENAS	2759	B1	INSTITUTO TECNOLÓGICO DE LÁZARO CÁRDENAS, AVENIDA MELCHOR OCAMPO, NÚMERO 2555, COLONIA PIE DE CASA, LOCALIDAD LÁZARO CÁRDENAS, CÓDIGO POSTAL 60956, LÁZARO CÁRDENAS, MICHOACÁN, A UN COSTADO DEL PARQUE ACUÁTICO IGUAZUL	ATAULFO FLORES DEL ANGEL	JUAN ALBERTO CEPEDA ARAIZA	RAMON MEJIA REYES	DIEGO GREGORIO MARTINEZ PALMA	LUNA SOFIA IBARRA RODRIGUEZ	JOSEFINA AMBRIZ MADRIGAL	BEATRIZ ADRIANA MENDOZA BEJAR
1) LAZARO CARDENAS	24) LAZARO CARDENAS	50) LAZARO CARDENAS	1) LAZARO CARDENAS	2759	C1	INSTITUTO TECNOLÓGICO DE LÁZARO CÁRDENAS, AVENIDA MELCHOR OCAMPO, NÚMERO 2555, COLONIA PIE DE CASA, LOCALIDAD LÁZARO CÁRDENAS, CÓDIGO POSTAL 60956, LÁZARO CÁRDENAS, MICHOACÁN, A UN COSTADO DEL PARQUE ACUÁTICO IGUAZUL	YESSICA MARIA CAMACHO BARAJAS	MATILDE GASPAR JIMENEZ	PAOLINA MENDEZ TORRES	JILDA YADIRA ABARCA SANDOVAL	JESUS RODRIGO CERVANTES ORTIZ	EMPERATRIZ HERNANDEZ AVENDAÑO	MARICELA DEL CARMEN LUNA GOMEZ
1) LAZARO CARDENAS	24) LAZARO CARDENAS	50) LAZARO CARDENAS	1) LAZARO CARDENAS	2759	C2	INSTITUTO TECNOLÓGICO DE LÁZARO CÁRDENAS, AVENIDA MELCHOR OCAMPO, NÚMERO 2555, COLONIA PIE DE CASA, LOCALIDAD LÁZARO CÁRDENAS, CÓDIGO POSTAL 60956, LÁZARO CÁRDENAS, MICHOACÁN, A UN COSTADO DEL PARQUE ACUÁTICO IGUAZUL	BALDEMAR CAMPOS CIPRIANO	MA. YOLANDA GOMEZ RODRIGUEZ	EFREN ESQUIVEL LOPEZ	ESTHER ALVAREZ AVILA	LUIS DAVID ESCOBAR LOPEZ	BENITA LUNA MARIN	RAUL GALEANA VARGAS
1) LAZARO CARDENAS	24) LAZARO CARDENAS	50) LAZARO CARDENAS	10) EL AHUJADERO	832	E1	ESCUELA PRIMARIA RURAL FEDERAL GENERAL LÁZARO CÁRDENAS, CALLE SIN NOMBRE, SIN NÚMERO, LOCALIDAD EL AHUJADERO, CÓDIGO POSTAL 60974, LÁZARO CÁRDENAS, MICHOACÁN, FRENTE DE LA TIENDA DE ABARROTRES	JUSTO CHAVEZ MERAZ	MARIO TORRES VALENCIA	FRANCISCO SILVA CHAVEZ	JOSE ANGEL FARIAS MENDOZA	ROSALVA FARIAS MENDOZA	ELODIO RIOS FARIAS	MARTHA DIAZ GONZALEZ
1) LAZARO CARDENAS	24) LAZARO CARDENAS	50) LAZARO CARDENAS	12) LOS AMATES	830	B1	CENTRO DE SALUD, CALLE SIN NOMBRE, SIN NÚMERO, LOCALIDAD LOS AMATES, CÓDIGO POSTAL 60965, LÁZARO CÁRDENAS, MICHOACÁN, FRENTE A LA CASA EJIDAL	MARIA ISABEL ARROYO VALDOVINOS	MA. DEL ROSARIO BARRAGAN ZEPEDA	CATALINA ALONZO MEDINA	BASILIO CARDENAS REYES	MA. ISABEL GARCIA HERNANDEZ	JOSEFINA GOMEZ NUÑEZ	JOSEFINA CORIA GUEVARA
1) LAZARO CARDENAS	24) LAZARO CARDENAS	50) LAZARO CARDENAS	14) EL ARENAL	834	E1	ESCUELA PRIMARIA RURAL FEDERAL EMILIANO ZAPATA, CALLE SIN NOMBRE, SIN NÚMERO, LOCALIDAD EL ARENAL, CÓDIGO POSTAL 60974, LÁZARO CÁRDENAS, MICHOACÁN, FRENTE A LA TELESECUNDARIA Y A UN COSTADO DE LA TIENDA DICONSA	MARIA ESTELA CHAVEZ RAMIREZ	ANTONIA VILLALOBOS ZUÑIGA	ALICIA ESPINOZA GUTIERREZ	JOSE DE JESUS FARIAS MENDOZA	JUANA GARCIA LISOLA	AGUSTIN VALENCIA SILVA	

Distrito Federal	Distrito Local	Municipio	Localidad	Sección	Casilla	Ubicación	Presidenta/e	Secretaria/o	1er. Escrutador	2do. Escrutador	1er. Suplente	2do. Suplente	3er. Suplente
1) LAZARO CARDENAS	24) LAZARO CARDENAS	50) LAZARO CARDENAS	19) EL BORDONAL	861	B1	ESCUELA INTEGRAL BÁSICA JOSÉ MARÍA MORELOS, CALLE CIRUELOS, SIN NÚMERO, LOCALIDAD EL BORDONAL, CÓDIGO POSTAL 60983, LAZARO CÁRDENAS, MICHOACÁN, ENTRE LAS CALLES CEDRO Y ROBLE	ANABEL CONTRERAS RUMBO	ENEDELIA COVARRUBIAS CISNEROS	NITZI DARIANA ESCOBAR SANCHEZ	ALVARO DAVID LOPEZ GARCIA	JOSE ARIEL DE LAS NIEVES ORTIZ	JOSE MACIAS ARIAS	OFELIA BECERRA CORIA
1) LAZARO CARDENAS	24) LAZARO CARDENAS	50) LAZARO CARDENAS	2) BUENOS AIRES	841	B1	ESCUELA PRIMARIA RURAL FEDERAL DON MIGUEL HIDALGO, CALLE MIGUEL HIDALGO, SIN NÚMERO, COLONIA LA PAROTILLA, LOCALIDAD BUENOS AIRES, CÓDIGO POSTAL 60985, LAZARO CÁRDENAS, MICHOACÁN, ESQUINA CON LA CALLE FRANCISCO I. MADERO	BASILIO BUSTOS HERNANDEZ	CITLALY ITZEL MONJE SORIANO	MAYRA FAURRIETA LOPEZ	YESENIA ORTIZ VALENCIA	MARIA DOLORES PELAEZ XX	MARIA ANGELICA BARRAGAN AVALOS	SOCORRO MEDINA GARCIA
1) LAZARO CARDENAS	24) LAZARO CARDENAS	50) LAZARO CARDENAS	2) BUENOS AIRES	841	C1	ESCUELA PRIMARIA RURAL FEDERAL DON MIGUEL HIDALGO, CALLE MIGUEL HIDALGO, SIN NÚMERO, COLONIA LA PAROTILLA, LOCALIDAD BUENOS AIRES, CÓDIGO POSTAL 60985, LAZARO CÁRDENAS, MICHOACÁN, ESQUINA CON LA CALLE FRANCISCO I. MADERO	NANCY JANETH CEPEDA CHAVEZ	GLORIA ESTEFANY LOPEZ PELAEZ	ADRIAN GALLEGOS SOTO	LILIANA ALANIS VILLALOBOS	LUIS CUEVAS CUEVAS	EZEQUIEL FLORES OVIEDO	OLEGARIO MENDIOLA VALDES
1) LAZARO CARDENAS	24) LAZARO CARDENAS	50) LAZARO CARDENAS	2) BUENOS AIRES	841	C2	ESCUELA PRIMARIA RURAL FEDERAL DON MIGUEL HIDALGO, CALLE MIGUEL HIDALGO, SIN NÚMERO, COLONIA LA PAROTILLA, LOCALIDAD BUENOS AIRES, CÓDIGO POSTAL 60985, LAZARO CÁRDENAS, MICHOACÁN, ESQUINA CON LA CALLE FRANCISCO I. MADERO	KARINA JAZMIN COLON CASTRO	MONSERRAT ESMERALDA LOPEZ PELAEZ	ESTEFANY GARCIA DELGADO	MARIBEL ARREGUIN MAGAÑA	BLANCA ORDUÑO RIVERA	ANA BERTHA GARCIA RAMIREZ	MA. ANSELMA PACHECO TAFOLLA
1) LAZARO CARDENAS	24) LAZARO CARDENAS	50) LAZARO CARDENAS	2) BUENOS AIRES	841	C3	ESCUELA PRIMARIA RURAL FEDERAL DON MIGUEL HIDALGO, CALLE MIGUEL HIDALGO, SIN NÚMERO, COLONIA LA PAROTILLA, LOCALIDAD BUENOS AIRES, CÓDIGO POSTAL 60985, LAZARO CÁRDENAS, MICHOACÁN, ESQUINA CON LA CALLE FRANCISCO I. MADERO	MARIA DEL CARMEN DURAN PADILLA	LUZ MARIA CHAVEZ NUÑEZ	JOSE DE JESUS MARTINEZ CORTEZ	ISRAEL BARRAGAN VARGAS	ANA LIDIA ANGEL PURECO	DELFINO GAYTAN TAPIA	EDELIA MARTINEZ SOLORIO
1) LAZARO CARDENAS	24) LAZARO CARDENAS	50) LAZARO CARDENAS	2) BUENOS AIRES	841	C4	ESCUELA PRIMARIA RURAL FEDERAL DON MIGUEL HIDALGO, CALLE MIGUEL HIDALGO, SIN NÚMERO, COLONIA LA PAROTILLA, LOCALIDAD BUENOS AIRES, CÓDIGO POSTAL 60985, LAZARO CÁRDENAS, MICHOACÁN, ESQUINA CON LA CALLE FRANCISCO I. MADERO	BENITO LOPEZ NIEVES	VICTOR JAVIER MORALES CARRILLO	FRICIA NEREYDA NAMBO OROPEZA	ADRIAN BRAVO ANTUNEZ	MARIO GAMIÑO CARDENAS	MA. FLORENCIA GONZALEZ TECORRAL	MARIA SANTOS MEDINA LOPEZ
1) LAZARO CARDENAS	24) LAZARO CARDENAS	50) LAZARO CARDENAS	2) BUENOS AIRES	841	C5	ESCUELA PRIMARIA RURAL FEDERAL DON MIGUEL HIDALGO, CALLE MIGUEL HIDALGO, SIN NÚMERO, COLONIA LA PAROTILLA, LOCALIDAD BUENOS AIRES, CÓDIGO POSTAL 60985, LAZARO CÁRDENAS, MICHOACÁN, ESQUINA CON LA CALLE FRANCISCO I. MADERO	ANA ROCIO MARTINEZ CORTEZ	JANNET ARELLANO GARCIA	URIEL NAVA FLORES	ABILENE CARBAJAL LAIS	EVELIA MARTINEZ MONDRAGON	JAVIER HERNANDEZ RIOS	MARCIA NIEVE RUTILLO
1) LAZARO CARDENAS	24) LAZARO CARDENAS	50) LAZARO CARDENAS	2) BUENOS AIRES	842	B1	ESCUELA PRIMARIA RURAL FEDERAL EMILIANO ZAPATA, AVENIDA EMILIANO ZAPATA, SIN NÚMERO, COLONIA POPULAR OBRERO, LOCALIDAD BUENOS AIRES, CÓDIGO POSTAL 60985, LAZARO CÁRDENAS, MICHOACÁN, ESQUINA CON LA CALLE MARIANO MATAMOROS	MA. DEL ROSARIO ANDRADE NAVA	MIGUEL GRANDE HERNANDEZ	ELIAM ESAU MEDINA PANTOJA	MA. DEL SOCORRO JURADO GODINEZ	JESUS ANTONIO GALLARDO JUAREZ	NOELIA LOPEZ MERCADO	JUAN CARLOS CARBAJAL NOGUEDA
1) LAZARO CARDENAS	24) LAZARO CARDENAS	50) LAZARO CARDENAS	2) BUENOS AIRES	842	C1	ESCUELA PRIMARIA RURAL FEDERAL EMILIANO ZAPATA, AVENIDA EMILIANO ZAPATA, SIN NÚMERO, COLONIA POPULAR OBRERO, LOCALIDAD BUENOS AIRES, CÓDIGO POSTAL 60985, LAZARO CÁRDENAS, MICHOACÁN, ESQUINA CON LA CALLE MARIANO MATAMOROS	MARCO ANTONIO NAPOLES MATA	SERGIO DIAZ SALGADO	CLAUDIA FABIOLA CALVILLO CEJA	ANA LAURA ANALCO TACUBA	MARITOÑA GARCIA PONCE	AZUCENA SOLEDAD MARTINEZ FLORES	VIRGEN NATIVIDAD FLORES MEJIA
1) LAZARO CARDENAS	24) LAZARO CARDENAS	50) LAZARO CARDENAS	2) BUENOS AIRES	842	C2	ESCUELA PRIMARIA RURAL FEDERAL EMILIANO ZAPATA, AVENIDA EMILIANO ZAPATA, SIN NÚMERO, COLONIA POPULAR OBRERO, LOCALIDAD BUENOS AIRES, CÓDIGO POSTAL 60985, LAZARO CÁRDENAS, MICHOACÁN, ESQUINA CON LA CALLE MARIANO MATAMOROS	DANIELA NAPOLES VEGA	MARTHA GATICA HERRERA	MA. DE LA PAZ GUTIERREZ GARCIA	SAUL CASTAÑEDA POLANCO	ERENDIRA GUTIERREZ REYES	MIGUEL ANGEL NAJERA PITA	MANUEL LARA TREFO
1) LAZARO CARDENAS	24) LAZARO CARDENAS	50) LAZARO CARDENAS	2) BUENOS AIRES	843	B1	DOMICILIO PARTICULAR, CALLE DR. GERARDO FIGUEROA, SIN NÚMERO, COLONIA LOMA BONITA, LOCALIDAD BUENOS AIRES, CÓDIGO POSTAL 60983, LAZARO CÁRDENAS, MICHOACÁN, A UN COSTADO DEL SALÓN DE EVENTOS ALBATROS	MARIO ALBERTO HERNANDEZ CORTEZ	JORGE LUIS MARQUEZ MURGUIA	BRENDA DARIANA ALCARAZ LAZARO	JAZMIN BALTAZAR SAUCEDO	BOLIVAR BALTAZAR GOMEZ	SAUL LEON DELGADO	YOANA PATRICIA MENDOZA CUEVAS
1) LAZARO CARDENAS	24) LAZARO CARDENAS	50) LAZARO CARDENAS	2) BUENOS AIRES	843	C1	DOMICILIO PARTICULAR, CALLE DR. GERARDO FIGUEROA, SIN NÚMERO, COLONIA LOMA BONITA, LOCALIDAD BUENOS AIRES, CÓDIGO POSTAL 60983, LAZARO CÁRDENAS, MICHOACÁN, A UN COSTADO DEL SALÓN DE EVENTOS ALBATROS	JOSUÉ ALBERTO LOPEZ AYALA	LUCERO MARQUEZ MURGUIA	BERNARDO ALVAREZ ALVAREZ	ADELA CASTAÑEDA MORALES	MARIO HERNANDEZ BAZA	JORGE LUIS MARQUEZ VEGA	BERNARDO RAMIREZ MEDINA
1) LAZARO CARDENAS	24) LAZARO CARDENAS	50) LAZARO CARDENAS	2) BUENOS AIRES	870	B1	JARDÍN DE NIÑOS MIGUEL HIDALGO Y COSTILLA, CALLE ARGENTINA, SIN NÚMERO, COLONIA RESPUESTA SOCIAL, LOCALIDAD BUENOS AIRES, CÓDIGO POSTAL 60985, LAZARO CÁRDENAS, MICHOACÁN, ESQUINA CON LA AVENIDA LAZARO CÁRDENAS	BLANCA JULISA BUSTOS RODRIGUEZ	EDUARDO CANCINO HERNANDEZ	MARIA ELIZABETH RIVERA DIAZ	YELMA ADELA CALVO MARTINEZ	REBECA MAGAÑA MARTINEZ	JOSE GUADALUPE CORTEZ MERAZ	RAYMUNDO MAYORAZGO DIAZ
1) LAZARO CARDENAS	24) LAZARO CARDENAS	50) LAZARO CARDENAS	2) BUENOS AIRES	870	C1	JARDÍN DE NIÑOS MIGUEL HIDALGO Y COSTILLA, CALLE ARGENTINA, SIN NÚMERO, COLONIA RESPUESTA SOCIAL, LOCALIDAD BUENOS AIRES, CÓDIGO POSTAL 60985, LAZARO CÁRDENAS, MICHOACÁN, ESQUINA CON LA AVENIDA LAZARO CÁRDENAS	CELSA GUADALUPE BUSTOS RODRIGUEZ	BRYAN EMILIO MARTINEZ ROSAS	HECTOR ABARCA SALGADO	CHRISTIAN URIEL CATALAN MAYO	REYNA SILVA SANTANA	ITZEL RUMBO CONTRERAS	ADRIAN MOLINA REYNA

Distrito Federal	Distrito Local	Municipio	Localidad	Sección	Casilla	Ubicación	Presidenta/e	Secretaria/o	1er. Escrutador	2do. Escrutador	1er. Suplente	2do. Suplente	3er. Suplente
1) LAZARO CARDENAS	24) LAZARO CARDENAS	50) LAZARO CARDENAS	2) BUENOS AIRES	870	C2	JARDÍN DE NIÑOS MIGUEL HIDALGO Y COSTILLA, CALLE ARGENTINA, SIN NÚMERO, COLONIA RESPUESTA SOCIAL, LOCALIDAD BUENOS AIRES, CÓDIGO POSTAL 60985, LÁZARO CÁRDENAS, MICHOACÁN, ESQUINA CON LA AVENIDA LÁZARO CÁRDENAS	ABEL SALAS CERRILLO	LARISSA PEREZ CABELLO	JOSE BARRAGAN MARTINEZ	MARIA LUISA CORTEZ MENDOZA	MARIA ANGELICA ARREGUIN VALDOVINOS	MARIA BARAJAS PICAZ	J. JESUS ORNELAS AVILLANEDA
1) LAZARO CARDENAS	24) LAZARO CARDENAS	50) LAZARO CARDENAS	22) LAS CALABAZAS	863	E2	ESCUELA PRIMARIA RURAL FEDERAL GUADALUPE VICTORIA, CALLE SIN NOMBRE, SIN NÚMERO, LOCALIDAD LAS CALABAZAS, CÓDIGO POSTAL 60987, LÁZARO CÁRDENAS, MICHOACÁN, A UN COSTADO DE LA TIENDA DE ABARROTES	HECTOR TORRES LUNA	JUAN ALEJANDRO ANDALUZ LUNA	CLAUDIA YANETH SUAZO IBARRA	MARIA ISABEL GONZALEZ GAMA	PEDRO ALVAREZ ONTIVEROS		
1) LAZARO CARDENAS	24) LAZARO CARDENAS	50) LAZARO CARDENAS	3) CALETA DE CAMPOS (BAHIA DEL BUFADERO)	832	B1	ESCUELA PRIMARIA FEDERAL REIVINDICACIÓN PETROLERA, AVENIDA LÁZARO CÁRDENAS, SIN NÚMERO, LOCALIDAD CALETA DE CAMPOS, CÓDIGO POSTAL 60970, LÁZARO CÁRDENAS, MICHOACÁN, ESQUINA CON EL BOULEVARD INSURGENTES, A 30 METROS DE LA IGLESIA	NEYSHA BARRAGAN MENDOZA	CASIMIRO MENDOZA MENDOZA	AITZEL CAMILA HERNANDEZ SALGADO	ALFA MENDEZ GAMIÑO	ROMARIO CESAR DE LOS SANTOS MENDOZA	MINERVA MENDOZA GAMIÑO	VICTORIANO HERNANDEZ CARDENAS
1) LAZARO CARDENAS	24) LAZARO CARDENAS	50) LAZARO CARDENAS	3) CALETA DE CAMPOS (BAHIA DEL BUFADERO)	832	C1	ESCUELA PRIMARIA FEDERAL REIVINDICACIÓN PETROLERA, AVENIDA LÁZARO CÁRDENAS, SIN NÚMERO, LOCALIDAD CALETA DE CAMPOS, CÓDIGO POSTAL 60970, LÁZARO CÁRDENAS, MICHOACÁN, ESQUINA CON EL BOULEVARD INSURGENTES, A 30 METROS DE LA IGLESIA	ORION GARCIA MERAZ	MELISSA BARRAGAN VALENCIA	VANESSA LANDA BARRAGAN	PAOLA BARAJAS GAYTAN	EMMANUEL GAMIÑO VALLEJO	SOCORRO BARRAGAN FARIAS	ADRIAN LANDA MELLIN
1) LAZARO CARDENAS	24) LAZARO CARDENAS	50) LAZARO CARDENAS	3) CALETA DE CAMPOS (BAHIA DEL BUFADERO)	832	C2	ESCUELA PRIMARIA FEDERAL REIVINDICACIÓN PETROLERA, AVENIDA LÁZARO CÁRDENAS, SIN NÚMERO, LOCALIDAD CALETA DE CAMPOS, CÓDIGO POSTAL 60970, LÁZARO CÁRDENAS, MICHOACÁN, ESQUINA CON EL BOULEVARD INSURGENTES, A 30 METROS DE LA IGLESIA	ERICA MAGAÑA SILVA	CECILIA YARENI BARAJAS ZUÑIGA	LUIS MARIO MELLIN ANGUIANO	JUAN CARLOS GOMEZ ALVARADO	KARLA YARENI MALAGA CAMACHO	EULOGIA FARIAS MERAZ	MARTHA MERAZ ROBLEDO
1) LAZARO CARDENAS	24) LAZARO CARDENAS	50) LAZARO CARDENAS	3) CALETA DE CAMPOS (BAHIA DEL BUFADERO)	833	B1	ESCUELA SECUNDARIA TÉCNICA NÚMERO 68 PESQUERA, CALLE INDEPENDENCIA, SIN NÚMERO, LOCALIDAD CALETA DE CAMPOS, CÓDIGO POSTAL 60970, LÁZARO CÁRDENAS, MICHOACÁN, ENTRE LAS CALLES CORREGIDORA E IGNACIO ALLENDE	ARTURO GARCIA MERAZ	EMILY AGUILERA GOMEZ	RAFAELA MADRIGAL MERAZ	RAMONA MERAZ MARTINEZ	LIDIA GUEVARA SANCHEZ	JOSE ANTONIO MEDINA BARAJAS	BLANCA ESMERALDA GARCIA TORRES
1) LAZARO CARDENAS	24) LAZARO CARDENAS	50) LAZARO CARDENAS	30) CHUCUTITAN	834	B1	ESCUELA PRIMARIA RURAL FEDERAL PRIMO TAPIA, CALLE SIN NOMBRE, SIN NÚMERO, LOCALIDAD CHUCUTITÁN, CÓDIGO POSTAL 60987, LÁZARO CÁRDENAS, MICHOACÁN, FRENTE AL COLEGIO DE ESTUDIOS CIENTÍFICOS Y TECNOLÓGICOS DEL ESTADO DE MICHOACÁN	VANIA PRISCILA BARRAGAN TORRES	JOSE ADRIAN FARIAS OLIVERA	GLORIA MORENO GOMEZ	ALICIA OLIVERA RUIZ	ILDA JIMENEZ MERAZ	MARIA LUISA GUEVARA OLIVERA	ANTONIO FARIAS HERNANDEZ
1) LAZARO CARDENAS	24) LAZARO CARDENAS	50) LAZARO CARDENAS	31) CHUQUIAPAN	834	E2	ESCUELA PRIMARIA RURAL FEDERAL JAIME TORRES BODET, CALLE SIN NOMBRE, SIN NÚMERO, LOCALIDAD CHUQUIAPAN, CÓDIGO POSTAL 60976, LÁZARO CÁRDENAS, MICHOACÁN, A UN COSTADO DE LA TIENDA DICONSA	PRUDENCIO CASTILLO CALDERON	MARIA LIZBETH CHAVEZ GUTIERREZ	YAZMIN CHAVEZ GUTIERREZ	ANGELINA CHAVEZ MAGAÑA	MARIA ELENA ALVAREZ SANCHEZ	JORGE FARIAS BARRAGAN	MOISES BARRAGAN ARREGUIN
1) LAZARO CARDENAS	24) LAZARO CARDENAS	50) LAZARO CARDENAS	36) EL COLOMO	863	E1	CANCHA DE LA LOCALIDAD, CALLE SIN NOMBRE, SIN NÚMERO, LOCALIDAD EL COLOMO, CÓDIGO POSTAL 60987, LÁZARO CÁRDENAS, MICHOACÁN, A UN COSTADO DE LA IGLESIA DE LA LOCALIDAD	DANELIA BENITEZ SANCHEZ	AMELIA DE JESUS CABRERA FLORES	MIGUEL DE LEON VILLALOBOS	DALIA LIZBETH FUENTES GOMEZ	IMELDA FUENTES CALDERON	MARIA CRUZ GOMEZ PLANCARTE	SOCORRO FLORES MENDOZA
1) LAZARO CARDENAS	24) LAZARO CARDENAS	50) LAZARO CARDENAS	4) LAS GUACAMAYAS	844	B1	ESCUELA PRIMARIA URBANA FEDERAL FRANCISCO I. MADERO, AVENIDA DISTRITO FEDERAL, SIN NÚMERO, COLONIA AMPLIACIÓN VILLITA 2, LOCALIDAD LAS GUACAMAYAS, CÓDIGO POSTAL 60992, LÁZARO CÁRDENAS, MICHOACÁN, FRENTE A TIENDA DE ABARROTES VALDO	MARIA DE LOS ANGELES AVALOS GONZALEZ	CLAUDIA DANETH PANO SOTO	FERNANDO GONZALEZ VARGAS	ESVEYDI NAVA SUAREZ	OLEGARIO HERNANDEZ MONDRAGON	MARIO ALBERTO PEREZ CHAVEZ	YOLANDA LAZARA HERNANDEZ SOTELO
1) LAZARO CARDENAS	24) LAZARO CARDENAS	50) LAZARO CARDENAS	4) LAS GUACAMAYAS	844	C1	ESCUELA PRIMARIA URBANA FEDERAL FRANCISCO I. MADERO, AVENIDA DISTRITO FEDERAL, SIN NÚMERO, COLONIA AMPLIACIÓN VILLITA 2, LOCALIDAD LAS GUACAMAYAS, CÓDIGO POSTAL 60992, LÁZARO CÁRDENAS, MICHOACÁN, FRENTE A TIENDA DE ABARROTES VALDO	ADRIANA GALARZA PACHECO	JOSE IVAN AGATON MENDOZA	MAITE HERNANDEZ BECERRIL	SAUL PERDOMO ESPINO	TERESA INFANTE MARIN	CLAUDIA ESTEBAN CISNEROS	FIDELINA ESPAÑA GARCIA
1) LAZARO CARDENAS	24) LAZARO CARDENAS	50) LAZARO CARDENAS	4) LAS GUACAMAYAS	844	C2	ESCUELA PRIMARIA URBANA FEDERAL FRANCISCO I. MADERO, AVENIDA DISTRITO FEDERAL, SIN NÚMERO, COLONIA AMPLIACIÓN VILLITA 2, LOCALIDAD LAS GUACAMAYAS, CÓDIGO POSTAL 60992, LÁZARO CÁRDENAS, MICHOACÁN, FRENTE A TIENDA DE ABARROTES VALDO	LILIANA LEONOR LEON RODRIGUEZ	JOSE ANTONIO HERNANDEZ ESPAÑA	PERLA HERNANDEZ MAYO	PRISCO LUCIANO GRANDE	ORFELINA JIMENEZ SALADO	MARTHA GALLARDO MORALES	GREGORIA GUTIERREZ RAMIREZ
1) LAZARO CARDENAS	24) LAZARO CARDENAS	50) LAZARO CARDENAS	4) LAS GUACAMAYAS	844	C3	ESCUELA PRIMARIA URBANA FEDERAL FRANCISCO I. MADERO, AVENIDA DISTRITO FEDERAL, SIN NÚMERO, COLONIA AMPLIACIÓN VILLITA 2, LOCALIDAD LAS GUACAMAYAS, CÓDIGO POSTAL 60992, LÁZARO CÁRDENAS, MICHOACÁN, FRENTE A TIENDA DE ABARROTES VALDO	MARIA DEL CARMEN PADILLA GARCIA	ELSA ADRIANA ARREOLA SOLORIO	JACIEL MENDOZA PRIETO	ROSA MIRTA BALDON CORTEZ	PEDRO LORETO TENORIO	KARLA JAZMIN MAGAÑA HUERTA	ALFREDO HERNANDEZ REYES
1) LAZARO CARDENAS	24) LAZARO CARDENAS	50) LAZARO CARDENAS	4) LAS GUACAMAYAS	845	B1	ESCUELA PRIMARIA URBANA FEDERAL CELERINO CANO, CALLE ARTEAGA, SIN NÚMERO, COLONIA LUCRECIA TORIZ, LOCALIDAD LAS GUACAMAYAS, CÓDIGO POSTAL 60992, LÁZARO CÁRDENAS, MICHOACÁN, ESQUINA CON AVENIDA LÁZARO CÁRDENAS	ALEJANDRO CISNEROS ESTRADA	OSSIRIS JAZMIN ESTRADA MENDOZA	BELÉN SARAHÍ ANSELMO GARCIA	DANIEL GAITAN SOLANO	ISIDORA MUNGUIA HUERTA	LEONEL BOLAÑOS LOZANO	CATALINA LOPEZ ROSALES

Distrito Federal	Distrito Local	Municipio	Localidad	Sección	Casilla	Ubicación	Presidenta/e	Secretaria/o	1er. Escrutador	2do. Escrutador	1er. Suplente	2do. Suplente	3er. Suplente
1) LAZARO CARDENAS	24) LAZARO CARDENAS	50) LAZARO CARDENAS	4) LAS GUACAMAYAS	845	C1	ESCUELA PRIMARIA URBANA FEDERAL CELERINO CANO, CALLE ARTEAGA, SIN NÚMERO, COLONIA LUCRECIA TORIZ, LOCALIDAD LAS GUACAMAYAS, CÓDIGO POSTAL 60992, LÁZARO CÁRDENAS, MICHOACÁN, ESQUINA CON AVENIDA LÁZARO CÁRDENAS	MACARIO GARCIA GUTIERREZ	EVELYN ESPAÑA BALLESTEROS	DOMINGA CHAVARRIA BRITO	HUMBERTO GARCIA ROJAS	ANSELMA ABARCA ORGANISTA	BLANCA FLOR CONTRERAS GARCIA	MARIA MACEDO RODRIGUEZ
1) LAZARO CARDENAS	24) LAZARO CARDENAS	50) LAZARO CARDENAS	4) LAS GUACAMAYAS	845	C2	ESCUELA PRIMARIA URBANA FEDERAL CELERINO CANO, CALLE ARTEAGA, SIN NÚMERO, COLONIA LUCRECIA TORIZ, LOCALIDAD LAS GUACAMAYAS, CÓDIGO POSTAL 60992, LÁZARO CÁRDENAS, MICHOACÁN, ESQUINA CON AVENIDA LÁZARO CÁRDENAS	DULCE OLIVIA GOMEZ ARREOLA	MONSERRAT CORONA PIMENTEL	CONSTANTINA DE JESUS HERNANDEZ	JOSE ANTONIO GONZALEZ CORTES	REYNA BERNAL ABARCA	PIOQUINTO DUARTE PEÑALOZA	SUSANA MEDINA CIRIACO
1) LAZARO CARDENAS	24) LAZARO CARDENAS	50) LAZARO CARDENAS	4) LAS GUACAMAYAS	846	B1	ESCUELA PRIMARIA FEDERAL GENERAL VICENTE GUERRERO, AVENIDA JAZMINES, SIN NÚMERO, COLONIA FLORES CELESTES, LOCALIDAD LAS GUACAMAYAS, CÓDIGO POSTAL 60994, LÁZARO CÁRDENAS, MICHOACÁN, ESQUINA CON AVENIDA LAS FLORES	CECILIA MIRANDA MENDOZA	DULCE YAZMIN BARRERA BARRALES	DAYS YADIRA ALGANDARIA MENDOZA	SANTA MARROQUIN BUSTOS	JOSE LUIS BUSTOS ANICA	ELSA GOMEZ GUTIERREZ	JUAN EUISES GUTIERREZ CATARINO
1) LAZARO CARDENAS	24) LAZARO CARDENAS	50) LAZARO CARDENAS	4) LAS GUACAMAYAS	846	C1	ESCUELA PRIMARIA FEDERAL GENERAL VICENTE GUERRERO, AVENIDA JAZMINES, SIN NÚMERO, COLONIA FLORES CELESTES, LOCALIDAD LAS GUACAMAYAS, CÓDIGO POSTAL 60994, LÁZARO CÁRDENAS, MICHOACÁN, ESQUINA CON AVENIDA LAS FLORES	DORA NELLY OROZCO BENITEZ	RUBI BUCIO CALDERON	ANAELIDA CASTILLO BARBOZA	DIANA LAURA MOLINERO GONZALEZ	J. CRUZ CORREA MARTINEZ	NELSON PRESTEGUI LUNA	JOSE JACOBO RIVERA
1) LAZARO CARDENAS	24) LAZARO CARDENAS	50) LAZARO CARDENAS	4) LAS GUACAMAYAS	846	C2	ESCUELA PRIMARIA FEDERAL GENERAL VICENTE GUERRERO, AVENIDA JAZMINES, SIN NÚMERO, COLONIA FLORES CELESTES, LOCALIDAD LAS GUACAMAYAS, CÓDIGO POSTAL 60994, LÁZARO CÁRDENAS, MICHOACÁN, ESQUINA CON AVENIDA LAS FLORES	GREGORIO AVILES TAPIA	ANAYELI ESCALANTE OROZCO	MARIA DEL ROCIO CORNEJO PEREZ	RODRIGO MOLINERO TINOCO	ESTHER DUARTE PEÑALOZA	JOSEFINA BALTAZAR FLOREZ	ROBERTA NAVARRETE VELAZQUEZ
1) LAZARO CARDENAS	24) LAZARO CARDENAS	50) LAZARO CARDENAS	4) LAS GUACAMAYAS	847	B1	PARQUE RECREATIVO, AVENIDA REFORMA, SIN NÚMERO, COLONIA ANIBAL PONCE, LOCALIDAD LAS GUACAMAYAS, CÓDIGO POSTAL 60994, LÁZARO CÁRDENAS, MICHOACÁN, FRENTE A LA CARNICERÍA NUEVA	GABRIELA CASTRO PEÑALOZA	MARTA SALUD HERLINDA ANAYA JAQUEZ	JORGE ANTONIO GARCIA RICO	PAUL YOSIMAY MORELOS MENDIETA	MAYRA LORENA GONZALEZ GONZALEZ	MA. DE LOURDES GONZALEZ GARCIA	ABRAHAM MAGALLON MONTES
1) LAZARO CARDENAS	24) LAZARO CARDENAS	50) LAZARO CARDENAS	4) LAS GUACAMAYAS	847	C1	PARQUE RECREATIVO, AVENIDA REFORMA, SIN NÚMERO, COLONIA ANIBAL PONCE, LOCALIDAD LAS GUACAMAYAS, CÓDIGO POSTAL 60994, LÁZARO CÁRDENAS, MICHOACÁN, FRENTE A LA CARNICERÍA NUEVA	DULCE MARIA COYOTL VILLAGOMEZ	DULCE MONSERRAT BARRIOS GONZALEZ	MAYTE MARGARITA MAGALLON MELO	MARIA GUADALUPE ANAYA JAQUEZ	MAYRA YARITZA LOPEZ ROMERO	ISABEL ISLAS RODRIGUEZ	CITLALI ELENA MORELOS MENDIETA
1) LAZARO CARDENAS	24) LAZARO CARDENAS	50) LAZARO CARDENAS	4) LAS GUACAMAYAS	847	C2	PARQUE RECREATIVO, AVENIDA REFORMA, SIN NÚMERO, COLONIA ANIBAL PONCE, LOCALIDAD LAS GUACAMAYAS, CÓDIGO POSTAL 60994, LÁZARO CÁRDENAS, MICHOACÁN, FRENTE A LA CARNICERÍA NUEVA	LILIA ISNARDA MONTALBAN LOPEZ	ENRIQUE FARIAS LOPEZ	CLAUDIA ROCIO MARTINEZ BARAJAS	MARIA DEL ROCIO ANDRES PAHUA	GIOVANNI LOZA PEREZ	LETICIA LEMUS LEMUS	HORTENCIA GALINDO AYALA
1) LAZARO CARDENAS	24) LAZARO CARDENAS	50) LAZARO CARDENAS	4) LAS GUACAMAYAS	848	B1	INSTITUTO MICHOACANO DE CIENCIAS DE LA EDUCACIÓN JOSÉ MARÍA MORELOS, PLANTEL PACIFICO GUACAMAYAS, CIRCUNVALACIÓN GENERAL LÁZARO CÁRDENAS, SIN NÚMERO, COLONIA CAMPAMENTO OBRERO, LOCALIDAD LAS GUACAMAYAS, CÓDIGO POSTAL 60990, LÁZARO CÁRDENAS, MICHOACÁN, A MEDIA CUADRA DE LA IGLESIA CRISTO REY	KAREN HERLINDA CARDENAS NUÑEZ	LAURA ESTEFANIA GARCIA JUAREZ	RAUL CISNEROS BEJARANO	JOANNA MELISSA CORTES VELAZCO	JUAN CARLOS MORENO MENDEZ	LETICIA ELORZA MEDRANO	MARIA CRISTINA NUÑEZ CHAVEZ
1) LAZARO CARDENAS	24) LAZARO CARDENAS	50) LAZARO CARDENAS	4) LAS GUACAMAYAS	848	C1	INSTITUTO MICHOACANO DE CIENCIAS DE LA EDUCACIÓN JOSÉ MARÍA MORELOS, PLANTEL PACIFICO GUACAMAYAS, CIRCUNVALACIÓN GENERAL LÁZARO CÁRDENAS, SIN NÚMERO, COLONIA CAMPAMENTO OBRERO, LOCALIDAD LAS GUACAMAYAS, CÓDIGO POSTAL 60990, LÁZARO CÁRDENAS, MICHOACÁN, A MEDIA CUADRA DE LA IGLESIA CRISTO REY	ANA MARIA CASTAÑEDA PEREZ	ELEUTERIO HERNANDEZ REYES	ALMAIRIS CISNEROS SOSA	ROSA OFELIA DE LEON MENDOZA	LUIS RAMSES GONZALEZ ZUÑIGA	MARIA EUGENIA LLERENAS HERNANDEZ	ALEJANDRA MARTINEZ PERALTA
1) LAZARO CARDENAS	24) LAZARO CARDENAS	50) LAZARO CARDENAS	4) LAS GUACAMAYAS	849	B1	CAMPO DE FUTBOL LA LAGUNA, CALLE NIÑOS HÉROES, SIN NÚMERO, COLONIA LEANDRO VALLE, LOCALIDAD LAS GUACAMAYAS, CÓDIGO POSTAL 60993, LÁZARO CÁRDENAS, MICHOACÁN, ENTRE AVENIDA JOSÉ MARÍA MORELOS Y CALLE IGNACIO ALLENDE	ADOLFO AVELAR FIGUEROA	DULCE ANGELICA BALANZAR INFANTE	KARLA IVETH GARCIA RAMOS	BERTOLDO GRIMALDO ROSAS	AGUSTIN AGUILAR CRUZ	AIDA DE JESUS VALTIERRA	MARIA ISABEL ORTIZ AMBRIZ
1) LAZARO CARDENAS	24) LAZARO CARDENAS	50) LAZARO CARDENAS	4) LAS GUACAMAYAS	849	C1	CAMPO DE FUTBOL LA LAGUNA, CALLE NIÑOS HÉROES, SIN NÚMERO, COLONIA LEANDRO VALLE, LOCALIDAD LAS GUACAMAYAS, CÓDIGO POSTAL 60993, LÁZARO CÁRDENAS, MICHOACÁN, ENTRE AVENIDA JOSÉ MARÍA MORELOS Y CALLE IGNACIO ALLENDE	MA. ELENA BERNARDINO LOPEZ	JUAN CARLOS HERNANDEZ VARGAS	MARISOL ANGEL PAZ	ANGELICA HERNANDEZ FUENTES	ALEJANDRO BELLO RENDON	MA. MAGDALENA FUENTES LUNA	SILVIO BATAZ FIERROS
1) LAZARO CARDENAS	24) LAZARO CARDENAS	50) LAZARO CARDENAS	4) LAS GUACAMAYAS	849	C2	CAMPO DE FUTBOL LA LAGUNA, CALLE NIÑOS HÉROES, SIN NÚMERO, COLONIA LEANDRO VALLE, LOCALIDAD LAS GUACAMAYAS, CÓDIGO POSTAL 60993, LÁZARO CÁRDENAS, MICHOACÁN, ENTRE AVENIDA JOSÉ MARÍA MORELOS Y CALLE IGNACIO ALLENDE	ZULEIMA CAMPOS FIGUEROA	GILBERTO NAVARRO MEDINA	ALEJANDRO ANSELMO GARCIA	JOSE MARCOS ANTONIO LEON HERNANDEZ	PERLA YAZMIN CABRERA QUIROZ	ELIZABETH GALEANA MEJIA	ADRIANA GUTIERREZ HERNANDEZ
1) LAZARO CARDENAS	24) LAZARO CARDENAS	50) LAZARO CARDENAS	4) LAS GUACAMAYAS	849	C3	CAMPO DE FUTBOL LA LAGUNA, CALLE NIÑOS HÉROES, SIN NÚMERO, COLONIA LEANDRO VALLE, LOCALIDAD LAS GUACAMAYAS, CÓDIGO POSTAL 60993, LÁZARO CÁRDENAS, MICHOACÁN, ENTRE AVENIDA JOSÉ MARÍA MORELOS Y CALLE IGNACIO ALLENDE	GRISEL MORALES ARIAS	EVELYN CARBAJAL PINEDA	RAFAELA BALBUENA ROMAN	MARIA GUADALUPE LOPEZ GONZALEZ	ERIBERTO CARRILLO CASTILLO	MARTHA GONZALEZ REYES	ALDA CATALINA HERNANDEZ DOLORES

Distrito Federal	Distrito Local	Municipio	Localidad	Sección	Casilla	Ubicación	Presidenta/e	Secretaria/o	1er. Escrutador	2do. Escrutador	1er. Suplente	2do. Suplente	3er. Suplente
1) LAZARO CARDENAS	24) LAZARO CARDENAS	50) LAZARO CARDENAS	4) LAS GUACAMAYAS	849	C4	CAMPO DE FUTBOL LA LAGUNA, CALLE NIÑOS HÉROES, SIN NÚMERO, COLONIA LEANDRO VALLE, LOCALIDAD LAS GUACAMAYAS, CÓDIGO POSTAL 60993, LÁZARO CÁRDENAS, MICHOACÁN, ENTRE AVENIDA JOSÉ MARÍA MORELOS Y CALLE IGNACIO ALLENDE	MARIA DEL ROCIO MUNGUIA SANCHEZ	JOEL JOYCE GONZALEZ MAYO	DIOSELINA CELIS SANTANA	BEATRIZ MAGAÑA ESTRADA	FEDERICO CORNEJO VILLA	RICARDO HERNANDEZ GARCIA	J. REFUGIO GUTIERREZ AGUIRRE
1) LAZARO CARDENAS	24) LAZARO CARDENAS	50) LAZARO CARDENAS	4) LAS GUACAMAYAS	849	C5	CAMPO DE FUTBOL LA LAGUNA, CALLE NIÑOS HÉROES, SIN NÚMERO, COLONIA LEANDRO VALLE, LOCALIDAD LAS GUACAMAYAS, CÓDIGO POSTAL 60993, LÁZARO CÁRDENAS, MICHOACÁN, ENTRE AVENIDA JOSÉ MARÍA MORELOS Y CALLE IGNACIO ALLENDE	ERIKA PINEDA ARREOLA	BLANCA ESTELA AREVALO GUTIERREZ	SILVIA DIEGO CORNEJO	ARACELI MALDONADO VALDOVINOS	MARIA GUADALUPE CRUZ LUNA	MA. GUADALUPE MENDOZA VALDOVINOS	SIMON HERNANDEZ GARCIA
1) LAZARO CARDENAS	24) LAZARO CARDENAS	50) LAZARO CARDENAS	4) LAS GUACAMAYAS	850	B1	INSTITUTO NACIONAL PARA LA EDUCACIÓN DE LOS ADULTOS INEA, AVENIDA REFORMA, NÚMERO 504, COLONIA ANÍBAL PONCE, LOCALIDAD LAS GUACAMAYAS, CÓDIGO POSTAL 60994, LÁZARO CÁRDENAS, MICHOACÁN, FRENTE AL GIMNASIO AL AIRE LIBRE	NANCY ALBARRAN DORADO	ALFREDO PONTIFES PINEDA	NADIA LILIA HERNANDEZ ORTEGA	JORGE MORALES MORAN	MATILDE QUEVEDO CRUCEÑO	ESTHER MENDOZA QUIROZ	ANAHI BLAS PEREZ
1) LAZARO CARDENAS	24) LAZARO CARDENAS	50) LAZARO CARDENAS	4) LAS GUACAMAYAS	850	C1	INSTITUTO NACIONAL PARA LA EDUCACIÓN DE LOS ADULTOS INEA, AVENIDA REFORMA, NÚMERO 504, COLONIA ANÍBAL PONCE, LOCALIDAD LAS GUACAMAYAS, CÓDIGO POSTAL 60994, LÁZARO CÁRDENAS, MICHOACÁN, FRENTE AL GIMNASIO AL AIRE LIBRE	YESENIA MARTINEZ FUENTES	CARLOS DANIEL MORALES PIÑON	EDGAR LOPEZ ASTUDILLO	GEORGINA ANTUNEZ SILVA	MA. GUADALUPE DUARTE CARLOS	ANA CRISTINA LANDA ALVAREZ	JOSE ANDRES BUSTOS CARRANZA
1) LAZARO CARDENAS	24) LAZARO CARDENAS	50) LAZARO CARDENAS	4) LAS GUACAMAYAS	850	C2	INSTITUTO NACIONAL PARA LA EDUCACIÓN DE LOS ADULTOS INEA, AVENIDA REFORMA, NÚMERO 504, COLONIA ANÍBAL PONCE, LOCALIDAD LAS GUACAMAYAS, CÓDIGO POSTAL 60994, LÁZARO CÁRDENAS, MICHOACÁN, FRENTE AL GIMNASIO AL AIRE LIBRE	YAZMIN MERCADO COLIN	DANIELA GARCIA PLATA	EIDILETH MAGAÑA MORALES	CLEOPATRA GALLEGOS GALLEGOS	JOSE EMMANUEL GOMEZ AGUILAR	MANUELA ALBEAR LOPEZ	ISMAEL DE LA PAZ FLORES
1) LAZARO CARDENAS	24) LAZARO CARDENAS	50) LAZARO CARDENAS	4) LAS GUACAMAYAS	851	B1	CENTRO COMUNITARIO, AVENIDA MÉXICO, SIN NÚMERO, COLONIA ANÍBAL PONCE, LOCALIDAD LAS GUACAMAYAS, CÓDIGO POSTAL 60994, LÁZARO CÁRDENAS, MICHOACÁN, ENTRE LAS CALLES MONTE ALBÁN Y PUERTO LÁZARO CÁRDENAS	JOSE ALFREDO PACHECO NOYOLA	MARISOL AVILA GUTIERREZ	LITZY DENIS NUÑEZ ARAGON	AGAPITO CASTAÑEDA GARCIA	LAZARO BAUTISTA HERNANDEZ	FELICITAS CRUZ MORALES	ESTELA MORALES SANTOS
1) LAZARO CARDENAS	24) LAZARO CARDENAS	50) LAZARO CARDENAS	4) LAS GUACAMAYAS	851	C1	CENTRO COMUNITARIO, AVENIDA MÉXICO, SIN NÚMERO, COLONIA ANÍBAL PONCE, LOCALIDAD LAS GUACAMAYAS, CÓDIGO POSTAL 60994, LÁZARO CÁRDENAS, MICHOACÁN, ENTRE LAS CALLES MONTE ALBÁN Y PUERTO LÁZARO CÁRDENAS	TERESA CRUZ JIJON	DORIS ESTHEFANIA PACHECO JAIMES	LAURA RAMIREZ PINEDA	ANA LUISA CHAVEZ ORTIZ	GRISelda MEDRANO HERNANDEZ	IRENE GALLEGOS CONTRERAS	PATRICIA PARRA RODRIGUEZ
1) LAZARO CARDENAS	24) LAZARO CARDENAS	50) LAZARO CARDENAS	4) LAS GUACAMAYAS	851	C2	CENTRO COMUNITARIO, AVENIDA MÉXICO, SIN NÚMERO, COLONIA ANÍBAL PONCE, LOCALIDAD LAS GUACAMAYAS, CÓDIGO POSTAL 60994, LÁZARO CÁRDENAS, MICHOACÁN, ENTRE LAS CALLES MONTE ALBÁN Y PUERTO LÁZARO CÁRDENAS	BELEN DE JESUS GARCIA LOPEZ	DIANA OYUQUI MUÑOZ NAVA	MARIBEL RAMIREZ CARMONA	NANCY CIPRIANO CAMPOS	GRISelda ABARCA ESPINO	REFUGIO GARCIA JUANICO	MA. ANTONIA RAMIREZ ROCHA
1) LAZARO CARDENAS	24) LAZARO CARDENAS	50) LAZARO CARDENAS	4) LAS GUACAMAYAS	851	C3	CENTRO COMUNITARIO, AVENIDA MÉXICO, SIN NÚMERO, COLONIA ANÍBAL PONCE, LOCALIDAD LAS GUACAMAYAS, CÓDIGO POSTAL 60994, LÁZARO CÁRDENAS, MICHOACÁN, ENTRE LAS CALLES MONTE ALBÁN Y PUERTO LÁZARO CÁRDENAS	DORIS BEATRIZ JAIMES RIVERA	BRISA MARIA ABARCA GARCIA	JESUS GARCIA GAONA	ROSA COVARRUBIAS CABRERA	JORGE LUIS AMEZCUA CERVANTES	MARIA TERESA LOPEZ MORALES	VICENTE ESCOBAR ALEJO
1) LAZARO CARDENAS	24) LAZARO CARDENAS	50) LAZARO CARDENAS	4) LAS GUACAMAYAS	851	C4	CENTRO COMUNITARIO, AVENIDA MÉXICO, SIN NÚMERO, COLONIA ANÍBAL PONCE, LOCALIDAD LAS GUACAMAYAS, CÓDIGO POSTAL 60994, LÁZARO CÁRDENAS, MICHOACÁN, ENTRE LAS CALLES MONTE ALBÁN Y PUERTO LÁZARO CÁRDENAS	CLAUDIA PAOLA AVILA GUTIERREZ	ALEXANDER BALLESTEROS JUAREZ	JOSE RUBEN ALANIS CASTREJON	MAURO CRUZ JOSE	ROSA ISELA AURELIANO DECIR	GUADALUPE MARTINEZ HUERTA	ARMANDO HERRERA ROSARIO
1) LAZARO CARDENAS	24) LAZARO CARDENAS	50) LAZARO CARDENAS	4) LAS GUACAMAYAS	851	C5	CENTRO COMUNITARIO, AVENIDA MÉXICO, SIN NÚMERO, COLONIA ANÍBAL PONCE, LOCALIDAD LAS GUACAMAYAS, CÓDIGO POSTAL 60994, LÁZARO CÁRDENAS, MICHOACÁN, ENTRE LAS CALLES MONTE ALBÁN Y PUERTO LÁZARO CÁRDENAS	ARMANDO DANIEL ESPINOZA JAIMES	JOSE ADAN CALIXTO ATANACIO	DIANA PAOLA AMBRIZ PASTRANA	MA. LORETO CRUZ VILLAFABA	ELIAZAR CHAVEZ RANGEL	TOMAS MORALES RODRIGUEZ	UZIEL MEZA MORALES
1) LAZARO CARDENAS	24) LAZARO CARDENAS	50) LAZARO CARDENAS	4) LAS GUACAMAYAS	851	C6	CENTRO COMUNITARIO, AVENIDA MÉXICO, SIN NÚMERO, COLONIA ANÍBAL PONCE, LOCALIDAD LAS GUACAMAYAS, CÓDIGO POSTAL 60994, LÁZARO CÁRDENAS, MICHOACÁN, ENTRE LAS CALLES MONTE ALBÁN Y PUERTO LÁZARO CÁRDENAS	ABRAHAM DE JESUS PEREZ BARBOZA	MARISELA ESTRADA SANTOYO	JANITZY MILEYDI CALDERON SANCHEZ	SUSANA CUEVAS VAZQUEZ	ESBEIDE CONTRERAS CAMPOS	RAMON MORALES SANCHEZ	MARIA DEL ROSARIO PATIÑO ZETINA
1) LAZARO CARDENAS	24) LAZARO CARDENAS	50) LAZARO CARDENAS	4) LAS GUACAMAYAS	852	B1	EXPLANADA TENENCIA DE GUACAMAYAS, AVENIDA REFORMA, NÚMERO 79, COLONIA ANÍBAL PONCE, LOCALIDAD LAS GUACAMAYAS, CÓDIGO POSTAL 60994, LÁZARO CÁRDENAS, MICHOACÁN, FRENTE AL MERCADO DE ABASTOS MUNICIPAL	DIEGO ANTONIO CARMONA RAMIREZ	EMMANUEL SALVADOR GORDILLO ABURTO	CHRISTIAN MICHELL BUCIO ALVARADO	JUAN ALBERTO HERNANDEZ HERNANDEZ	ANA ROSA AGUILAR ZARATE	DANIEL ARZATE VILLASEÑOR	MILAGROS KRISTEL MARTINEZ HERNANDEZ
1) LAZARO CARDENAS	24) LAZARO CARDENAS	50) LAZARO CARDENAS	4) LAS GUACAMAYAS	852	C1	EXPLANADA TENENCIA DE GUACAMAYAS, AVENIDA REFORMA, NÚMERO 79, COLONIA ANÍBAL PONCE, LOCALIDAD LAS GUACAMAYAS, CÓDIGO POSTAL 60994, LÁZARO CÁRDENAS, MICHOACÁN, FRENTE AL MERCADO DE ABASTOS MUNICIPAL	MARIA DE JESUS EUSTAQUIO GARCIA	JHEIMY LIZETHE AVILA ZAMUDIO	ANGELINA CORNEJO GARCIA	YERI YUNUHEN LAGUNAS ABARCA	ROCIO ALVARADO RAMIREZ	MARTHA ESTELA CASTILLO HIDALGO	ZENAIDA MENDOZA CHAVEZ
1) LAZARO CARDENAS	24) LAZARO CARDENAS	50) LAZARO CARDENAS	4) LAS GUACAMAYAS	852	C2	EXPLANADA TENENCIA DE GUACAMAYAS, AVENIDA REFORMA, NÚMERO 79, COLONIA ANÍBAL PONCE, LOCALIDAD LAS GUACAMAYAS, CÓDIGO POSTAL 60994, LÁZARO CÁRDENAS, MICHOACÁN, FRENTE AL MERCADO DE ABASTOS MUNICIPAL	JOSEFINA LEON MERCADO	SAUL HIPOLITO CONDE	MARIA FERNANDA GONZALEZ AMEZCUA	YESENIA MATA RAMIREZ	JOSE MARTIN APARICIO GAONA	EVELIA GALEANA AGUIRRE	MA. TRINIDAD GAONA VAZQUEZ

Distrito Federal	Distrito Local	Municipio	Localidad	Sección	Casilla	Ubicación	Presidenta/e	Secretaria/o	1er. Escrutador	2do. Escrutador	1er. Suplente	2do. Suplente	3er. Suplente
1) LAZARO CARDENAS	24) LAZARO CARDENAS	50) LAZARO CARDENAS	4) LAS GUACAMAYAS	853	B1	CENTRO DE ATENCIÓN Y DESARROLLO INFANTIL CADI, AVENIDA 16 DE SEPTIEMBRE, NÚMERO 280, COLONIA LEANDRO VALLE, LOCALIDAD LAS GUACAMAYAS, CÓDIGO POSTAL 60993, LÁZARO CÁRDENAS, MICHOACÁN, ENTRE LA AVENIDA LIBERTADORES Y ANDADOR LÓPEZ RAYÓN	LUZ DE LA CRUZ CARDENAS SERRATOS	AMAIRANI CASTRO GRANADOS	LUZ DEL CARMEN ORTUÑO VARGAS	MA MATILDE BLANCAS LUVIANO	JOSE MANUEL LOPEZ ANDRADE	ENEREIDA BARRAGAN GUTIERREZ	ALBERTINA GARCIA CORNEJO
1) LAZARO CARDENAS	24) LAZARO CARDENAS	50) LAZARO CARDENAS	4) LAS GUACAMAYAS	853	C1	CENTRO DE ATENCIÓN Y DESARROLLO INFANTIL CADI, AVENIDA 16 DE SEPTIEMBRE, NÚMERO 280, COLONIA LEANDRO VALLE, LOCALIDAD LAS GUACAMAYAS, CÓDIGO POSTAL 60993, LÁZARO CÁRDENAS, MICHOACÁN, ENTRE LA AVENIDA LIBERTADORES Y ANDADOR LÓPEZ RAYÓN	GLOXINIA LUIS RAMIREZ	GUILLERMINA CHAVEZ RAMOS	DULCE DANIELA ALVAREZ TORRES	DELIA CASTRO PEREA	HORTENCIA NUÑEZ GAYTAN	GLORIA BUCIO AYALA	BLANCA CECILIA MARTINEZ ACOSTA
1) LAZARO CARDENAS	24) LAZARO CARDENAS	50) LAZARO CARDENAS	4) LAS GUACAMAYAS	853	C2	CENTRO DE ATENCIÓN Y DESARROLLO INFANTIL CADI, AVENIDA 16 DE SEPTIEMBRE, NÚMERO 280, COLONIA LEANDRO VALLE, LOCALIDAD LAS GUACAMAYAS, CÓDIGO POSTAL 60993, LÁZARO CÁRDENAS, MICHOACÁN, ENTRE LA AVENIDA LIBERTADORES Y ANDADOR LÓPEZ RAYÓN	MARIA JESUS MORALES CORDOVA	JUAN CARLOS CORTES SOTELO	ROSA ISABEL BAUTISTA ESTRELLA	OLGA ESPINO PEÑALOZA	JOEL PEREZ PEREZ	MARTHA CHAVEZ FARIAS	VALERIO OLIVARES NAJERA
1) LAZARO CARDENAS	24) LAZARO CARDENAS	50) LAZARO CARDENAS	4) LAS GUACAMAYAS	854	B1	ESCUELA PRIMARIA URBANA FEDERAL JOSEFA ORTIZ DE DOMÍNGUEZ, CALLE ZACAPU, SIN NÚMERO, COLONIA EMILIANO ZAPATA, LOCALIDAD LAS GUACAMAYAS, CÓDIGO POSTAL 60993, LÁZARO CÁRDENAS, MICHOACÁN, ENTRE LAS CALLES TINGÜINDÍN Y JOSÉ MARÍA MORELOS	YESENIA CHAVEZ MENDEZ	LAURA MARINA FLORES GOMEZ	MARCELINO CARMONA CORTEZ	MARIA ESTHER GARCIA TALAVERA	CARLOS GALLO ANGELES	BLANCA ESTELA LAGUNAS AGUILERA	JAIME LEMUS LEON
1) LAZARO CARDENAS	24) LAZARO CARDENAS	50) LAZARO CARDENAS	4) LAS GUACAMAYAS	854	C1	ESCUELA PRIMARIA URBANA FEDERAL JOSEFA ORTIZ DE DOMÍNGUEZ, CALLE ZACAPU, SIN NÚMERO, COLONIA EMILIANO ZAPATA, LOCALIDAD LAS GUACAMAYAS, CÓDIGO POSTAL 60993, LÁZARO CÁRDENAS, MICHOACÁN, ENTRE LAS CALLES TINGÜINDÍN Y JOSÉ MARÍA MORELOS	ROGELIO CORTES GOMEZ	JORGE MONDRAGON RODRIGUEZ	JOSE LUIS ESPINO TORRES	ANA LUISA NAVARRETE ARROYO	MANUELA BELMONTES SANCHEZ	LORENZA MENDOZA SOLORIO	NANCY LLAMAS TORRES
1) LAZARO CARDENAS	24) LAZARO CARDENAS	50) LAZARO CARDENAS	4) LAS GUACAMAYAS	854	C2	ESCUELA PRIMARIA URBANA FEDERAL JOSEFA ORTIZ DE DOMÍNGUEZ, CALLE ZACAPU, SIN NÚMERO, COLONIA EMILIANO ZAPATA, LOCALIDAD LAS GUACAMAYAS, CÓDIGO POSTAL 60993, LÁZARO CÁRDENAS, MICHOACÁN, ENTRE LAS CALLES TINGÜINDÍN Y JOSÉ MARÍA MORELOS	MIGUEL DIMAYUGA VAZQUEZ	RAMIRO MONDRAGON RODRIGUEZ	YOSHIRI GALLO SANCHEZ	KAORY MICHELLE PEÑALOZA DIAS	LUZ VERONICA GARDUÑO HERNANDEZ	ROSALBA BOCANEGRA SOLORIO	GLORIA PEREZ PINEDA
1) LAZARO CARDENAS	24) LAZARO CARDENAS	50) LAZARO CARDENAS	4) LAS GUACAMAYAS	855	B1	ESCUELA PRIMARIA URBANA FEDERAL 18 DE MARZO, AVENIDA PALMIRA, SIN NÚMERO, COLONIA EJIDO, LOCALIDAD LAS GUACAMAYAS, CÓDIGO POSTAL 60994, LÁZARO CÁRDENAS, MICHOACÁN, FRENTE AL CANAL DE RIEGO	ISAMAR ADAME MONTES	LUIS GERARDO GUTIERREZ BARAJAS	RIGOBERTA GARCIA ALVARADO	AMALIA GONZALEZ VILLA	EFRAIN CRUZ URRUTIA	BEATRIZ LUNA CAMACHO	LETICIA GOMEZ ORTEGA
1) LAZARO CARDENAS	24) LAZARO CARDENAS	50) LAZARO CARDENAS	4) LAS GUACAMAYAS	855	C1	ESCUELA PRIMARIA URBANA FEDERAL 18 DE MARZO, AVENIDA PALMIRA, SIN NÚMERO, COLONIA EJIDO, LOCALIDAD LAS GUACAMAYAS, CÓDIGO POSTAL 60994, LÁZARO CÁRDENAS, MICHOACÁN, FRENTE AL CANAL DE RIEGO	BASILIO CHAVEZ MORELOS	CRISTIAN RAUL LOPEZ PINEDA	EDUARDO GONZALEZ TORRES	KEVIN JAIR MARROQUIN ANGEL	MARIA ISABEL FLORES GABINO	JORGE LUIS MARTINEZ JIMENEZ	SILVIA MACIEL ALVARADO
1) LAZARO CARDENAS	24) LAZARO CARDENAS	50) LAZARO CARDENAS	4) LAS GUACAMAYAS	855	C2	ESCUELA PRIMARIA URBANA FEDERAL 18 DE MARZO, AVENIDA PALMIRA, SIN NÚMERO, COLONIA EJIDO, LOCALIDAD LAS GUACAMAYAS, CÓDIGO POSTAL 60994, LÁZARO CÁRDENAS, MICHOACÁN, FRENTE AL CANAL DE RIEGO	CITLALLY DOMINGUEZ ESTRADA	DEMETRIA MARTINEZ CORTEZ	JOSE ITURIO MESINO	CITLALI SARAHY MENDOZA CABAÑAS	LILIANA HERNANDEZ PEREZ	HECTOR CAMACHO MENDOZA	J. JESUS MALDONADO ALMONTE
1) LAZARO CARDENAS	24) LAZARO CARDENAS	50) LAZARO CARDENAS	4) LAS GUACAMAYAS	855	C3	ESCUELA PRIMARIA URBANA FEDERAL 18 DE MARZO, AVENIDA PALMIRA, SIN NÚMERO, COLONIA EJIDO, LOCALIDAD LAS GUACAMAYAS, CÓDIGO POSTAL 60994, LÁZARO CÁRDENAS, MICHOACÁN, FRENTE AL CANAL DE RIEGO	MARIA GUADALUPE GARCIA CHAVEZ	IRMA MEDINA LEON	ANGELICA LOPEZ CABALLERO	ALEJANDRA CHAVEZ MORELOS	ANTONIO IBARRA AGUILERA	CENOVIA FARIAS HERNANDEZ	ESTER CASTRO RIOS
1) LAZARO CARDENAS	24) LAZARO CARDENAS	50) LAZARO CARDENAS	4) LAS GUACAMAYAS	856	B1	JARDÍN DE NIÑOS 24 DE FEBRERO, CALLE BEATRIZ GALINDO, SIN NÚMERO, COLONIA PROGRESO, LOCALIDAD LAS GUACAMAYAS, CÓDIGO POSTAL 60994, LÁZARO CÁRDENAS, MICHOACÁN, ENTRE LAS CALLES ALONSO DE ALVARADO Y LAS AMAZONAS	ALFREDO FLORES CASTRO	MIRIAM LOPEZ MENDEZ	VANESSA HERNANDEZ ELICEA	ALFREDO SINUE MORELOS SANTOS	MARTHA GUILLEN ALVAREZ	ARACELI MARTINEZ TAFOYA	DOMINGA BENITEZ FUENTES
1) LAZARO CARDENAS	24) LAZARO CARDENAS	50) LAZARO CARDENAS	4) LAS GUACAMAYAS	856	C1	JARDÍN DE NIÑOS 24 DE FEBRERO, CALLE BEATRIZ GALINDO, SIN NÚMERO, COLONIA PROGRESO, LOCALIDAD LAS GUACAMAYAS, CÓDIGO POSTAL 60994, LÁZARO CÁRDENAS, MICHOACÁN, ENTRE LAS CALLES ALONSO DE ALVARADO Y LAS AMAZONAS	SAUL AMEZCUA LOPEZ	URIEL PADILLA CASTAÑEDA	BIBIANA LESMA SOLIS	SAMANTHA ISABEL PATRICIO VALLE	SONIA GUZMAN CHAVEZ	CIRILO ORTIZ GONZALEZ	MA. DE JESUS ENRIQUEZ MATA
1) LAZARO CARDENAS	24) LAZARO CARDENAS	50) LAZARO CARDENAS	4) LAS GUACAMAYAS	856	C2	JARDÍN DE NIÑOS 24 DE FEBRERO, CALLE BEATRIZ GALINDO, SIN NÚMERO, COLONIA PROGRESO, LOCALIDAD LAS GUACAMAYAS, CÓDIGO POSTAL 60994, LÁZARO CÁRDENAS, MICHOACÁN, ENTRE LAS CALLES ALONSO DE ALVARADO Y LAS AMAZONAS	MIGUEL ARELLANO ORTIZ	RUBI PALMERIN SALINAS	AARON LOPEZ DURAN	JOSE CARLOS GARCIA RAMIREZ	RUPERTO HERNANDEZ RAMIREZ	MARIA GUADALUPE PADILLA JIMENEZ	MIRNA CLEMENTINA GONZALEZ LAGUNA
1) LAZARO CARDENAS	24) LAZARO CARDENAS	50) LAZARO CARDENAS	4) LAS GUACAMAYAS	856	C3	JARDÍN DE NIÑOS 24 DE FEBRERO, CALLE BEATRIZ GALINDO, SIN NÚMERO, COLONIA PROGRESO, LOCALIDAD LAS GUACAMAYAS, CÓDIGO POSTAL 60994, LÁZARO CÁRDENAS, MICHOACÁN, ENTRE LAS CALLES ALONSO DE ALVARADO Y LAS AMAZONAS	GARITZI GONZALEZ CHAVEZ	MANUEL PASAYE URBINA	MAGALI MACIEL GALLEGOS	JORGE LUIS OLANDA BARRERA	ALBERTO HERNANDEZ TAPIA	JEMIMA PATRICIO VALLE	VICTOR NAVARRETE CADENA

Distrito Federal	Distrito Local	Municipio	Localidad	Sección	Casilla	Ubicación	Presidenta/e	Secretaria/o	1er. Escrutador	2do. Escrutador	1er. Suplente	2do. Suplente	3er. Suplente
1) LAZARO CARDENAS	24) LAZARO CARDENAS	50) LAZARO CARDENAS	4) LAS GUACAMAYAS	856	C4	JARDÍN DE NIÑOS 24 DE FEBRERO, CALLE BEATRIZ GALINDO, SIN NÚMERO, COLONIA PROGRESO, LOCALIDAD LAS GUACAMAYAS, CÓDIGO POSTAL 60994, LÁZARO CÁRDENAS, MICHOACÁN, ENTRE LAS CALLES ALONSO DE ALVARADO Y LAS AMAZONAS	MAYRA GABRIELA LOPEZ MENDEZ	ESTEFANY GUDIÑO PATRICIO	GENARO MORALES VARGAS	JAIME ARROYO RAMIREZ	HUMBERTO LOPEZ GARCIA	GILDARDO BARBOZA LEON	MA. DE LA LUZ GARCIA GOMEZ
1) LAZARO CARDENAS	24) LAZARO CARDENAS	50) LAZARO CARDENAS	4) LAS GUACAMAYAS	869	B1	JARDÍN DE NIÑOS SIMÓN BOLÍVAR, CALLE TARÍMBARO, NÚMERO 130, COLONIA EJIDO, LOCALIDAD LAS GUACAMAYAS, CÓDIGO POSTAL 60994, LÁZARO CÁRDENAS, MICHOACÁN, ENTRE LAS CALLES ZAMORA Y ZINÁPARO	MA DE LA LUZ BOTELLO QUIROZ	EDNA YADIRA BENITEZ JIMENEZ	JUAN CARLOS CORNEJO GUILLEN	MA. DEL ROSARIO BLANCO CEBRERO	FLORENTINO HERRERA HERRERA	ERNESTO GALLO ANGELES	ROSENDA JAIMES GOMEZ
1) LAZARO CARDENAS	24) LAZARO CARDENAS	50) LAZARO CARDENAS	4) LAS GUACAMAYAS	869	C1	JARDÍN DE NIÑOS SIMÓN BOLÍVAR, CALLE TARÍMBARO, NÚMERO 130, COLONIA EJIDO, LOCALIDAD LAS GUACAMAYAS, CÓDIGO POSTAL 60994, LÁZARO CÁRDENAS, MICHOACÁN, ENTRE LAS CALLES ZAMORA Y ZINÁPARO	J. TRINIDAD ARENAS MIRANDA	CIRENIA GARCIA GARCIA	JONATHAN RAFAEL LAURO RUIZ	IRMA HALLEY GARCIA MENDOZA	ALONDRA CRUZ RAMIREZ	MARIA ALONDRA MEDRANO CORONA	JESUS MAGADAN GUTIERREZ
1) LAZARO CARDENAS	24) LAZARO CARDENAS	50) LAZARO CARDENAS	5) EL HABILLAL	863	B1	BIBLIOTECA PÚBLICA, CALLE ROBLE, NÚMERO 48, LOCALIDAD EL HABILLAL, CÓDIGO POSTAL 60987, LÁZARO CÁRDENAS, MICHOACÁN, A UN COSTADO DE LAS CANCHAS DE FÚTBOL	AIDEE MORELOS RECENDIZ	VERONICA ORTIZ DE LA CRUZ	ANGELICA ELIZABETH MADRIZ TAPIA	MARIA OFELIA CUEVAS HERNANDEZ	JOSE FRANCISCO MARTINEZ RAMIREZ	DIANA KARELI FLORES RESENDIZ	J. BENJAMIN LOPEZ GUTIERREZ
1) LAZARO CARDENAS	24) LAZARO CARDENAS	50) LAZARO CARDENAS	5) EL HABILLAL	863	C1	BIBLIOTECA PÚBLICA, CALLE ROBLE, NÚMERO 48, LOCALIDAD EL HABILLAL, CÓDIGO POSTAL 60987, LÁZARO CÁRDENAS, MICHOACÁN, A UN COSTADO DE LAS CANCHAS DE FÚTBOL	ANABEL MACIEL GUTIERREZ	ISABEL MENDEZ GUTIERREZ	PAMELA NAVA GARCIA	SONIA DE LA O SOLIS	YAJAIRA MICHELLE MENDOZA MAGANDA	RAMON GORDILLO GOMEZ	CHRISTIAN OCTAVIO MENDOZA CISNEROS
1) LAZARO CARDENAS	24) LAZARO CARDENAS	50) LAZARO CARDENAS	5) EL HABILLAL	863	C2	BIBLIOTECA PÚBLICA, CALLE ROBLE, NÚMERO 48, LOCALIDAD EL HABILLAL, CÓDIGO POSTAL 60987, LÁZARO CÁRDENAS, MICHOACÁN, A UN COSTADO DE LAS CANCHAS DE FÚTBOL	MARTHA SUGEY MENDEZ VILLEGAS	SILVIA JANNAY MEZA LOMBERA	MARIA DE JESUS CAMACHO ALBERTO	LIOSHA GOMEZ BRAVO	ROGACIANO MEZA FABURRIETA	ERIKA GUTIERREZ GODINEZ	JOSE ALBERTO CORTES GARCIA
1) LAZARO CARDENAS	24) LAZARO CARDENAS	50) LAZARO CARDENAS	52) LAS HIGUERAS	831	E3	ESCUELA PRIMARIA RURAL FEDERAL BENITO JUÁREZ, CALLE SIN NOMBRE, SIN NÚMERO, LOCALIDAD LAS HIGUERAS, CÓDIGO POSTAL 60968, LÁZARO CÁRDENAS, MICHOACÁN, A UN COSTADO DEL JARDÍN DE NIÑOS DE LA LOCALIDAD	ADALI GARCIA VELAZQUEZ	VICTORINO ANGEL GOMEZ	ELIGIO BETANCOURT PANIAGUA	ELVIRA BETANCOURT PANIAGUA	TRINIDAD GARCIA GOMEZ	GRACIELA GOMEZ GOMEZ	EVARISTO BETANCOURT GOMEZ
1) LAZARO CARDENAS	24) LAZARO CARDENAS	50) LAZARO CARDENAS	6) LA MIRA	835	B1	ESCUELA PRIMARIA URBANA FEDERAL LÁZARO CÁRDENAS, CALLE MÁRMOL, SIN NÚMERO, COLONIA EJIDO CENTRO, LOCALIDAD LA MIRA, CÓDIGO POSTAL 60980, LÁZARO CÁRDENAS, MICHOACÁN, FRENTE AL JARDÍN PRINCIPAL	CATALINA GALLARDO JAURRIETA	BLANCA ADILENE ANDRADE SERRATO	JOSE ALBERTO DIAZ GARCIA	EPIFANIA LOPEZ RIVERA	ABEL GUZMAN TREJO	MARIA ORTIZ PEDRAZA	JAVIER ORTIZ MORENO
1) LAZARO CARDENAS	24) LAZARO CARDENAS	50) LAZARO CARDENAS	6) LA MIRA	835	C1	ESCUELA PRIMARIA URBANA FEDERAL LÁZARO CÁRDENAS, CALLE MÁRMOL, SIN NÚMERO, COLONIA EJIDO CENTRO, LOCALIDAD LA MIRA, CÓDIGO POSTAL 60980, LÁZARO CÁRDENAS, MICHOACÁN, FRENTE AL JARDÍN PRINCIPAL	JAIME MENDOZA RAMIREZ	JUVENAL JACOBO MACIEL	SANTOS FLORES CARBAJAL	HERIBERTO MENDOZA SERRATO	AURELIA LAIS FLORES	OTONIEL PEÑALOZA MALDONADO	RAUL HERNANDEZ RUMBO
1) LAZARO CARDENAS	24) LAZARO CARDENAS	50) LAZARO CARDENAS	6) LA MIRA	835	C2	ESCUELA PRIMARIA URBANA FEDERAL LÁZARO CÁRDENAS, CALLE MÁRMOL, SIN NÚMERO, COLONIA EJIDO CENTRO, LOCALIDAD LA MIRA, CÓDIGO POSTAL 60980, LÁZARO CÁRDENAS, MICHOACÁN, FRENTE AL JARDÍN PRINCIPAL	CALIXTA CANO ESPINOZA	MIRIAM DARIAN MAGAÑA BACHO	LIZBETH LAIS FLORES	JUAN MORALES RODRIGUEZ	TEODORA LOPEZ TAPIA	HILDA CATALINA GONZALEZ HERNANDEZ	TEODORO CHAVEZ SANCHEZ
1) LAZARO CARDENAS	24) LAZARO CARDENAS	50) LAZARO CARDENAS	6) LA MIRA	836	B1	JARDÍN DE NIÑOS FEDERAL PLUTARCO, CALLE ÓPALO ORIENTE, SIN NÚMERO, COLONIA VALLE BONITO, LOCALIDAD LA MIRA, CÓDIGO POSTAL 60980, LÁZARO CÁRDENAS, MICHOACÁN, ESQUINA CON LA CALLE RUBÍ	LUIS ENRIQUE MENDOZA RIVERA	ULISES CAMACHO GOMEZ	ITZEL GOMEZ VALDIVIAS	JOSE ANTONIO ARCOS LOPEZ	JOSEFINA MEZA ROMERO	JAVIER GARCIA GARCIA	FIDEL LOMBERA CABRERA
1) LAZARO CARDENAS	24) LAZARO CARDENAS	50) LAZARO CARDENAS	6) LA MIRA	836	C1	JARDÍN DE NIÑOS FEDERAL PLUTARCO, CALLE ÓPALO ORIENTE, SIN NÚMERO, COLONIA VALLE BONITO, LOCALIDAD LA MIRA, CÓDIGO POSTAL 60980, LÁZARO CÁRDENAS, MICHOACÁN, ESQUINA CON LA CALLE RUBÍ	LILIANA BARRERA GALINDO	YOSHIMAR BAÑUELOS CHAVEZ	ANASTACIO HERNANDEZ MURILLO	ALFONSO CABRERA SANTANA	IRVING MORALES IBARRA	RIGOBERTO GARIBO VAZQUEZ	ROSALINDA MERCADO DURAN
1) LAZARO CARDENAS	24) LAZARO CARDENAS	50) LAZARO CARDENAS	6) LA MIRA	836	C2	JARDÍN DE NIÑOS FEDERAL PLUTARCO, CALLE ÓPALO ORIENTE, SIN NÚMERO, COLONIA VALLE BONITO, LOCALIDAD LA MIRA, CÓDIGO POSTAL 60980, LÁZARO CÁRDENAS, MICHOACÁN, ESQUINA CON LA CALLE RUBÍ	SARAHÍ CABRERA SANTANA	JULIO CESAR MAGADAN CISNEROS	JAZMIN MACIEL GUTIERREZ	FERNANDO CALDERON ROSALES	J. SANTOS JIMENEZ GASPAR	LOURDES LEMUS VAZQUEZ	DOMINGO CALDERON RODRIGUEZ
1) LAZARO CARDENAS	24) LAZARO CARDENAS	50) LAZARO CARDENAS	6) LA MIRA	837	B1	INSTITUTO DE CAPACITACIÓN PARA EL TRABAJO DEL ESTADO DE MICHOACÁN ICATMI, AVENIDA DIAMANTE ORIENTE, SIN NÚMERO, COLONIA EJIDO CENTRO, LOCALIDAD LA MIRA, CÓDIGO POSTAL 60980, LÁZARO CÁRDENAS, MICHOACÁN, A UNA CUADRA DEL MERCADO EJIDAL	HUMBERTO ANDRADE CUEVAS	CLAUDIA YADIRA CUEVAS CERDA	KARINA ANTUNEZ VALDESPINO	LIZBETH FLORES HERNANDEZ	JOSE LUIS FAURRIETA ALVAREZ	AIDA ARACELI CORTES PACHECO	MOISES ISABEL FERNANDEZ TOVAR
1) LAZARO CARDENAS	24) LAZARO CARDENAS	50) LAZARO CARDENAS	6) LA MIRA	837	C1	INSTITUTO DE CAPACITACIÓN PARA EL TRABAJO DEL ESTADO DE MICHOACÁN ICATMI, AVENIDA DIAMANTE ORIENTE, SIN NÚMERO, COLONIA EJIDO CENTRO, LOCALIDAD LA MIRA, CÓDIGO POSTAL 60980, LÁZARO CÁRDENAS, MICHOACÁN, A UNA CUADRA DEL MERCADO EJIDAL	ADALBERTO ARELLANO PEREZ	JESUS ALEJANDRO AGUILERA INFANTE	JONATHAN DELGADO FUERTES	CONSUELO HERNANDEZ ORTIZ	BLANCA YESENIA FLORES ALVEZ	GUADALUPE AYALA FINO	PATRICIA GUZMAN AGUILAR
1) LAZARO CARDENAS	24) LAZARO CARDENAS	50) LAZARO CARDENAS	6) LA MIRA	837	C2	INSTITUTO DE CAPACITACIÓN PARA EL TRABAJO DEL ESTADO DE MICHOACÁN ICATMI, AVENIDA DIAMANTE ORIENTE, SIN NÚMERO, COLONIA EJIDO CENTRO, LOCALIDAD LA MIRA, CÓDIGO POSTAL 60980, LÁZARO CÁRDENAS, MICHOACÁN, A UNA CUADRA DEL MERCADO EJIDAL	BIANCA PALOMA BARAJAS CAMACHO	STACEY CORTES VERA	JAVIER ESPINO JIMENEZ	ASCENCION INFANTE LOPEZ	SERGIO GARCIA VALENCIA	ULISES DIAZ ORTIZ	JOSEFINA BARRAGAN GARCIA



Distrito Federal	Distrito Local	Municipio	Localidad	Sección	Casilla	Ubicación	Presidenta/e	Secretaria/o	1er. Escrutador	2do. Escrutador	1er. Suplente	2do. Suplente	3er. Suplente
1) LAZARO CARDENAS	24) LAZARO CARDENAS	50) LAZARO CARDENAS	6) LA MIRA	838	B1	COLEGIO DE BACHILLERES PLANTEL LA MIRA, CALLE LAS CHARCAS, SIN NÚMERO, COLONIA CAMPAMENTO MINERO, LOCALIDAD LA MIRA, CÓDIGO POSTAL 60980, LÁZARO CÁRDENAS, MICHOACÁN, ESQUINA CON LA AVENIDA LAS TRUCHAS	JOSE APOLINAR ALCANTAR SANCHEZ	MA. DEL ROSARIO CAMPOS TORRES	MA. GUADALUPE BARRIGA ZAVALA	JUAN GUILLERMO LOPEZ MAGAÑA	MARIA GUADALUPE MERCADO DURAN	GABRIEL INFANTE MEDINA	YOLANDA DIEGO URBINA
1) LAZARO CARDENAS	24) LAZARO CARDENAS	50) LAZARO CARDENAS	6) LA MIRA	838	C1	COLEGIO DE BACHILLERES PLANTEL LA MIRA, CALLE LAS CHARCAS, SIN NÚMERO, COLONIA CAMPAMENTO MINERO, LOCALIDAD LA MIRA, CÓDIGO POSTAL 60980, LÁZARO CÁRDENAS, MICHOACÁN, ESQUINA CON LA AVENIDA LAS TRUCHAS	KEVIN AREVALO LOPEZ	ISRAEL CHACON PLANCARTE	ANGEL ISAAC GONZALEZ PATIÑO	ANGEL ARIAS CORIA	GUADALUPE MEZA INFANTE	FRANCISCO SAMUEL MORENO DOMINGUEZ	YADIRA GRACIELA GARCIA VALENCIA
1) LAZARO CARDENAS	24) LAZARO CARDENAS	50) LAZARO CARDENAS	6) LA MIRA	839	B1	ESCUELA PRIMARIA URBANA FEDERAL REVOLUCIÓN MEXICANA, CALLE MAGNETITA, SIN NÚMERO, COLONIA VISTA HERMOSA, LOCALIDAD LA MIRA, CÓDIGO POSTAL 60980, LÁZARO CÁRDENAS, MICHOACÁN, ENTRE LAS CALLES MINEROS Y GAMBUCINOS	APOLINAR BAUTISTA GARCIA	VANNIA CICCONE ARAIZA	SARAI RAQUEL BORJA DIAZ	JOSE OMAR GUTIERREZ CORTES	DOMINGO LEON VENTURA	PABLO CHAVEZ CORZA	ALBERTO ANGEL DIAZ BELTRAN
1) LAZARO CARDENAS	24) LAZARO CARDENAS	50) LAZARO CARDENAS	6) LA MIRA	839	C1	ESCUELA PRIMARIA URBANA FEDERAL REVOLUCIÓN MEXICANA, CALLE MAGNETITA, SIN NÚMERO, COLONIA VISTA HERMOSA, LOCALIDAD LA MIRA, CÓDIGO POSTAL 60980, LÁZARO CÁRDENAS, MICHOACÁN, ENTRE LAS CALLES MINEROS Y GAMBUCINOS	FLORENCIA CAMPOS MARTINEZ	ELVIA NORMA CRUZ SEVILLA	MARIA FELIX FLORES MIRANDA	AZUCENA DUEÑAS GARCIA	FIDELIA LOPEZ NAVA	MARCOS GILBERTO GARCIA PATIÑO	RAUL VIDAL ALONSO VILLASEÑOR
1) LAZARO CARDENAS	24) LAZARO CARDENAS	50) LAZARO CARDENAS	6) LA MIRA	839	C2	ESCUELA PRIMARIA URBANA FEDERAL REVOLUCIÓN MEXICANA, CALLE MAGNETITA, SIN NÚMERO, COLONIA VISTA HERMOSA, LOCALIDAD LA MIRA, CÓDIGO POSTAL 60980, LÁZARO CÁRDENAS, MICHOACÁN, ENTRE LAS CALLES MINEROS Y GAMBUCINOS	CASANDRA ELIZABETH CERVANTES CARRILLO	LORENA DURAN PEREZ	MARCO ANTONIO GARCIA CAMACHO	BALDOMERO GASPAR PONCE	MARIA DE LOS ANGELES MEMIJE HURTADO	BEATRIZ ADRIANA CASTILLO ESQUIVEL	AGUSTIN GUTIERREZ MURILLO
1) LAZARO CARDENAS	24) LAZARO CARDENAS	50) LAZARO CARDENAS	6) LA MIRA	840	B1	JARDÍN DE NIÑOS ALEJANDRO RODRÍGUEZ CASONA, CALLE INGUARÁN, SIN NÚMERO, COLONIA CAMPAMENTO MINERO, LOCALIDAD LA MIRA, CÓDIGO POSTAL 60980, LÁZARO CÁRDENAS, MICHOACÁN, A ESPALDAS DE LA CLÍNICA DEL INSTITUTO MEXICANO DEL SEGURO SOCIAL	MARICELA ACOSTA AVIÑA	EDGAR ALBERTO CARATACHEA MORENO	MONICA DE LA PAZ JACOBO	KALED JOSAFAT GONZALEZ CUEVAS	JOSE GOMEZ PINEDA	SANDRA MELISA CASTAÑEDA ALVARADO	JAVIER JUAREZ MATIAS
1) LAZARO CARDENAS	24) LAZARO CARDENAS	50) LAZARO CARDENAS	6) LA MIRA	840	C1	JARDÍN DE NIÑOS ALEJANDRO RODRÍGUEZ CASONA, CALLE INGUARÁN, SIN NÚMERO, COLONIA CAMPAMENTO MINERO, LOCALIDAD LA MIRA, CÓDIGO POSTAL 60980, LÁZARO CÁRDENAS, MICHOACÁN, A ESPALDAS DE LA CLÍNICA DEL INSTITUTO MEXICANO DEL SEGURO SOCIAL	J. JESUS ANZO LARA	ANA KARINA MAGALLAN RAMIREZ	AMADA GUADALUPE FUENTES GUTIERREZ	CLAUDIA FABIOLA GONZALEZ PEREZ	FELICIANA JACOBO MACIEL	JUAN MANUEL ALVAREZ ZARAGOZA	MARIA ELENA ABARCA CHAVEZ
1) LAZARO CARDENAS	24) LAZARO CARDENAS	50) LAZARO CARDENAS	6) LA MIRA	840	C2	JARDÍN DE NIÑOS ALEJANDRO RODRÍGUEZ CASONA, CALLE INGUARÁN, SIN NÚMERO, COLONIA CAMPAMENTO MINERO, LOCALIDAD LA MIRA, CÓDIGO POSTAL 60980, LÁZARO CÁRDENAS, MICHOACÁN, A ESPALDAS DE LA CLÍNICA DEL INSTITUTO MEXICANO DEL SEGURO SOCIAL	MARIA DEL ROSARIO BARRERA VAZQUEZ	JOSE GUADALUPE GONZALEZ MONJARRI	PATRICIA GONZALEZ ARCIGA	HUGO ALBERTO HEREDIA VELAZQUEZ	MARIA DEL ROCIO PADILLA REYES	TEODORA CISNEROS ROMERO	MATEO AGUILAR MORENO
1) LAZARO CARDENAS	24) LAZARO CARDENAS	50) LAZARO CARDENAS	68) MEXCALHUACAN	832	E2	ESCUELA PRIMARIA RURAL FEDERAL MIGUEL HIDALGO, CALLE SIN NOMBRE, SIN NÚMERO, LOCALIDAD MEXCALHUACÁN, CÓDIGO POSTAL 60975, LÁZARO CÁRDENAS, MICHOACÁN, A UN COSTADO DE LA IGLESIA	ANABEL ROCIO CARBAJAL GARCIA	GUILLERMO CENDEJAS ARTEAGA	MARIA ANGELICA HUERTA ARREGUIN	LAURA GARCIA PERALTA	ELVIA PERALTA VALENCIA	GLORIA FARIAS CHAVEZ	HECTOR FARIAS BELTRAN
1) LAZARO CARDENAS	24) LAZARO CARDENAS	50) LAZARO CARDENAS	7) LA ORILLA	857	B1	ASOCIACIÓN GANADERA, CALLE MAGNOLIA, SIN NÚMERO, COLONIA FLOR DE ABRIL, CÓDIGO POSTAL 60998, LÁZARO CÁRDENAS, MICHOACÁN, FRENTE AL RESTAURANTE MARISCOS LA MISTERIOSA	HECTOR GABRIEL IBAÑEZ MEJIA	MONICA AYLEN LUCAS SILVA	EDUARDO GUTIERREZ CHAVEZ	HELENA MICHELL CARDONA SOLORIZANO	ESMERALDA GUADALUPE BRITO MONTIEL	NICOLAS ANAYA ZOSA	ANA MARIA BANDERAS LOPEZ
1) LAZARO CARDENAS	24) LAZARO CARDENAS	50) LAZARO CARDENAS	7) LA ORILLA	857	C1	ASOCIACIÓN GANADERA, CALLE MAGNOLIA, SIN NÚMERO, COLONIA FLOR DE ABRIL, CÓDIGO POSTAL 60998, LÁZARO CÁRDENAS, MICHOACÁN, FRENTE AL RESTAURANTE MARISCOS LA MISTERIOSA	PEDRO LARA MORENO	MARIA FERNANDA AGUILAR ALEMÁN	ENEDINA LIMON ZAGAL	MARIA LOPEZ LONGINOS	JUAN MANUEL IBAÑEZ ROSAS	GALDINO BARRERA MORALES	FLORA GOMEZ DIAZ
1) LAZARO CARDENAS	24) LAZARO CARDENAS	50) LAZARO CARDENAS	7) LA ORILLA	858	B1	ESCUELA PRIMARIA URBANA FEDERAL 12 DE OCTUBRE, CALLE PLAN DE AYALA, SIN NÚMERO, COLONIA COMUNAL JOSÉ MARÍA MORELOS, LOCALIDAD LA ORILLA, CÓDIGO POSTAL 60995, LÁZARO CÁRDENAS, MICHOACÁN, ENTRE LAS CALLES MELCHOR OCAMPO Y HERMANOS FLORES MAGÓN	RAYMUNDO AREVALO GARCIA	RAUSEL DE JESUS HERNANDEZ GARCIA	MAURA ALONDRA CHAVEZ CARDENAS	JOSE ANTONIO LUNA RAMIREZ	JOSE MANUEL GOMEZ COLINA	JUAN ANTONIO ALEJANDRE HERNANDEZ	REBECCA MEDINA LUGO
1) LAZARO CARDENAS	24) LAZARO CARDENAS	50) LAZARO CARDENAS	7) LA ORILLA	858	C1	ESCUELA PRIMARIA URBANA FEDERAL 12 DE OCTUBRE, CALLE PLAN DE AYALA, SIN NÚMERO, COLONIA COMUNAL JOSÉ MARÍA MORELOS, LOCALIDAD LA ORILLA, CÓDIGO POSTAL 60995, LÁZARO CÁRDENAS, MICHOACÁN, ENTRE LAS CALLES MELCHOR OCAMPO Y HERMANOS FLORES MAGÓN	MAYELA GUADALUPE BECERRA MENDOZA	GENARO LEON CAMACHO	ELIZABETH CHAVEZ CAZARES	JORGE DANIEL MARIN CANCINO	MARIA ESTHER GONZALEZ ARELLANO	VIRIDIANA DORANTES LAZARO	MAYRA MELO CHAVEZ
1) LAZARO CARDENAS	24) LAZARO CARDENAS	50) LAZARO CARDENAS	7) LA ORILLA	858	C2	ESCUELA PRIMARIA URBANA FEDERAL 12 DE OCTUBRE, CALLE PLAN DE AYALA, SIN NÚMERO, COLONIA COMUNAL JOSÉ MARÍA MORELOS, LOCALIDAD LA ORILLA, CÓDIGO POSTAL 60995, LÁZARO CÁRDENAS, MICHOACÁN, ENTRE LAS CALLES MELCHOR OCAMPO Y HERMANOS FLORES MAGÓN	CARLOS HUMBERTO BENITEZ REYES	ANA MARIA LOPEZ SILVA	SANDRA LUZ CRISTINO BALDOMERO	JOSE ELEAZAR MARTINEZ HERNANDEZ	MA.DEL CARMEN GUERRERO GONZALEZ	JOSEFINA ESTRADA SALAZAR	JESUS MANUEL MORALES GONZALEZ

Distrito Federal	Distrito Local	Municipio	Localidad	Sección	Casilla	Ubicación	Presidenta/e	Secretaria/o	1er. Escrutador	2do. Escrutador	1er. Suplente	2do. Suplente	3er. Suplente
1) LAZARO CARDENAS	24) LAZARO CARDENAS	50) LAZARO CARDENAS	7) LA ORILLA	858	C3	ESCUELA PRIMARIA URBANA FEDERAL 12 DE OCTUBRE, CALLE PLAN DE AYALA, SIN NÚMERO, COLONIA COMUNAL JOSÉ MARÍA MORELOS, LOCALIDAD LA ORILLA, CÓDIGO POSTAL 60995, LÁZARO CÁRDENAS, MICHOACÁN, ENTRE LAS CALLES MELCHOR OCAMPO Y HERMANOS FLORES MAGÓN	RUBEN EDUARDO CAZARES OSEGUERA	MA. ALEJANDRA MANZO IBARRA	BERTHA DOMINGUEZ CALDERON	ONEYDA MARTINEZ ROSAS	ALEJANDRO HERRERA MARTINEZ	MARThA ROSA MARTINEZ SANCHEZ	YESENIA LUNA MOZO
1) LAZARO CARDENAS	24) LAZARO CARDENAS	50) LAZARO CARDENAS	7) LA ORILLA	858	C4	ESCUELA PRIMARIA URBANA FEDERAL 12 DE OCTUBRE, CALLE PLAN DE AYALA, SIN NÚMERO, COLONIA COMUNAL JOSÉ MARÍA MORELOS, LOCALIDAD LA ORILLA, CÓDIGO POSTAL 60995, LÁZARO CÁRDENAS, MICHOACÁN, ENTRE LAS CALLES MELCHOR OCAMPO Y HERMANOS FLORES MAGÓN	TERESA CRUZ GARCIA	MARLEN MARTINEZ BUSTOS	HILDA ESQUIVEL SANCHEZ	DIANA IRIS MATEO ABAD	JOSE BOLIVAR LOZANO CARRILLO	PATRICIA MARTINEZ SELLARI	JOSE LUIS HERNANDEZ ANTONIO
1) LAZARO CARDENAS	24) LAZARO CARDENAS	50) LAZARO CARDENAS	7) LA ORILLA	858	C5	ESCUELA PRIMARIA URBANA FEDERAL 12 DE OCTUBRE, CALLE PLAN DE AYALA, SIN NÚMERO, COLONIA COMUNAL JOSÉ MARÍA MORELOS, LOCALIDAD LA ORILLA, CÓDIGO POSTAL 60995, LÁZARO CÁRDENAS, MICHOACÁN, ENTRE LAS CALLES MELCHOR OCAMPO Y HERMANOS FLORES MAGÓN	SHUNASHI DEL CARMEN CRUZ JIMENEZ	OLIMPIA MARTINEZ GUZMAN	DAYANA JUDITH GARIBAY SANCHEZ	ADRIAN MENDOZA FLORES	FIDEL MARCIAL BUSTOS	DOMINGO MATEO ASTUDILLO	ENEMORIO ANALCO RAMOS
1) LAZARO CARDENAS	24) LAZARO CARDENAS	50) LAZARO CARDENAS	7) LA ORILLA	858	C6	ESCUELA PRIMARIA URBANA FEDERAL 12 DE OCTUBRE, CALLE PLAN DE AYALA, SIN NÚMERO, COLONIA COMUNAL JOSÉ MARÍA MORELOS, LOCALIDAD LA ORILLA, CÓDIGO POSTAL 60995, LÁZARO CÁRDENAS, MICHOACÁN, ENTRE LAS CALLES MELCHOR OCAMPO Y HERMANOS FLORES MAGÓN	CESAR DIAZ LARA	LILIANA ELIZABETH MARTINEZ RODRIGUEZ	GERARDO GUZMAN LOPEZ	YESSICA ANALCO RAMOS	MA. FELIX MATA LOPEZ	BLANCA BIBIANA MELO CHAVEZ	ADOLFINA CALDERON LOPEZ
1) LAZARO CARDENAS	24) LAZARO CARDENAS	50) LAZARO CARDENAS	7) LA ORILLA	858	C7	ESCUELA PRIMARIA URBANA FEDERAL 12 DE OCTUBRE, CALLE PLAN DE AYALA, SIN NÚMERO, COLONIA COMUNAL JOSÉ MARÍA MORELOS, LOCALIDAD LA ORILLA, CÓDIGO POSTAL 60995, LÁZARO CÁRDENAS, MICHOACÁN, ENTRE LAS CALLES MELCHOR OCAMPO Y HERMANOS FLORES MAGÓN	LEOBARDO ESTRADA ZETINA	EDUARDO MATEOS CRUZ	JORGE HERNANDEZ TRUJILLO	ANAHI APARICIO HERNANDEZ	MARCOS MAYO APARICIO	ALBERTO BELTRAN BALTAZAR	MARIA DE JESUS MENDOZA ROJAS
1) LAZARO CARDENAS	24) LAZARO CARDENAS	50) LAZARO CARDENAS	7) LA ORILLA	858	C8	ESCUELA PRIMARIA URBANA FEDERAL 12 DE OCTUBRE, CALLE PLAN DE AYALA, SIN NÚMERO, COLONIA COMUNAL JOSÉ MARÍA MORELOS, LOCALIDAD LA ORILLA, CÓDIGO POSTAL 60995, LÁZARO CÁRDENAS, MICHOACÁN, ENTRE LAS CALLES MELCHOR OCAMPO Y HERMANOS FLORES MAGÓN	GRISELDA GARCIA GAMIÑO	SANDRA IVETTE GARCIA DOMINGUEZ	EMETERIO JIMENEZ SANCHEZ	LORENA CANO MARTINEZ	ROSELIA MONTOYA MONDRAGON	ROSALBA GARCIA BECERRIL	CELEDONIA MONTES MARCELO
1) LAZARO CARDENAS	24) LAZARO CARDENAS	50) LAZARO CARDENAS	7) LA ORILLA	859	B1	ESCUELA PRIMARIA URBANA FEDERAL 12 DE OCTUBRE, CALLE SOR JUANA INÉS DE LA CRUZ, SIN NÚMERO, COLONIA LA ORILLITA, LOCALIDAD LA ORILLA, CÓDIGO POSTAL 60996, LÁZARO CÁRDENAS, MICHOACÁN, FRENTE A LAS CANCHAS DE BÁSQUETBOL	JAIME BADILLO ESPARZA	NOEMI HERNANDEZ PACHECO	ALEJANDRO GALEANA PEREZ	YENI ARELI OCHOA PEREZ	FELIX DOMINGUEZ CABAÑAS	JUANA MARTINEZ TOLEDO	SARA GONZALEZ GONZALEZ
1) LAZARO CARDENAS	24) LAZARO CARDENAS	50) LAZARO CARDENAS	7) LA ORILLA	859	C1	ESCUELA PRIMARIA URBANA FEDERAL 12 DE OCTUBRE, CALLE SOR JUANA INÉS DE LA CRUZ, SIN NÚMERO, COLONIA LA ORILLITA, LOCALIDAD LA ORILLA, CÓDIGO POSTAL 60996, LÁZARO CÁRDENAS, MICHOACÁN, FRENTE A LAS CANCHAS DE BÁSQUETBOL	ALONDRA MARITZA PAZ NAVA	RODOLFO NAVA ZEPEDA	ANGELES GALEANA SANCHEZ	DIEGO ORTUÑO MEDRANO	ALEXANDER ESPINDOLA CALDERON	EBER ALBERTO MORA ALVAREZ	DIOSICELA MENDOZA LOPEZ
1) LAZARO CARDENAS	24) LAZARO CARDENAS	50) LAZARO CARDENAS	7) LA ORILLA	859	C2	ESCUELA PRIMARIA URBANA FEDERAL 12 DE OCTUBRE, CALLE SOR JUANA INÉS DE LA CRUZ, SIN NÚMERO, COLONIA LA ORILLITA, LOCALIDAD LA ORILLA, CÓDIGO POSTAL 60996, LÁZARO CÁRDENAS, MICHOACÁN, FRENTE A LAS CANCHAS DE BÁSQUETBOL	EMELY JUDITH LEON MORA	BRENDA NAYELI OCHOA MARTINEZ	PALOMA GONZALEZ LAGARDA	JAVIER PADRON LOPEZ	VIRIDIANA ESPINO SALAMANCA	MARIO NAVA MALDONADO	MARIA ORTIZ MORALES
1) LAZARO CARDENAS	24) LAZARO CARDENAS	50) LAZARO CARDENAS	7) LA ORILLA	859	C3	ESCUELA PRIMARIA URBANA FEDERAL 12 DE OCTUBRE, CALLE SOR JUANA INÉS DE LA CRUZ, SIN NÚMERO, COLONIA LA ORILLITA, LOCALIDAD LA ORILLA, CÓDIGO POSTAL 60996, LÁZARO CÁRDENAS, MICHOACÁN, FRENTE A LAS CANCHAS DE BÁSQUETBOL	JOSUE ABIRAM LEON MORA	JUAN PEÑALOZA RUEDA	ADELAIDA GUTIERREZ MORALES	VICENTE PEREZ BENAVIDEZ	MARIA FABIOLA GARCIA LUNA	MARIA GUADALUPE RAFAELA SAUCEDO	EBERARDO DE LA CRUZ FIERRO
1) LAZARO CARDENAS	24) LAZARO CARDENAS	50) LAZARO CARDENAS	7) LA ORILLA	859	C4	ESCUELA PRIMARIA URBANA FEDERAL 12 DE OCTUBRE, CALLE SOR JUANA INÉS DE LA CRUZ, SIN NÚMERO, COLONIA LA ORILLITA, LOCALIDAD LA ORILLA, CÓDIGO POSTAL 60996, LÁZARO CÁRDENAS, MICHOACÁN, FRENTE A LAS CANCHAS DE BÁSQUETBOL	VICTOR JESUS MORENO ARENAS	ITSITERI CAROLINA BANDERAS HERNANDEZ	RODRIGO LEYVA MARTINEZ	DIDIER RAMIREZ CRUZ	YANETH GARCIA LUNA	MARILU PEREZ OSORNO	JOSEFINA MONTAÑO MUÑOZ
1) LAZARO CARDENAS	24) LAZARO CARDENAS	50) LAZARO CARDENAS	7) LA ORILLA	859	C5	ESCUELA PRIMARIA URBANA FEDERAL 12 DE OCTUBRE, CALLE SOR JUANA INÉS DE LA CRUZ, SIN NÚMERO, COLONIA LA ORILLITA, LOCALIDAD LA ORILLA, CÓDIGO POSTAL 60996, LÁZARO CÁRDENAS, MICHOACÁN, FRENTE A LAS CANCHAS DE BÁSQUETBOL	ARACELIA CONTRERAS AVILA	FATIMA SAGRARIO PINEDA FIERRO	SERGIO LOPEZ OROZCO	NATANAEL RAMOS VAZQUEZ	JOSE LUIS GONZALEZ PEREZ	GLORIA CALDERON BETANCOURT	HUMBERTO GARCIA DURAN
1) LAZARO CARDENAS	24) LAZARO CARDENAS	50) LAZARO CARDENAS	7) LA ORILLA	859	C6	ESCUELA PRIMARIA URBANA FEDERAL 12 DE OCTUBRE, CALLE SOR JUANA INÉS DE LA CRUZ, SIN NÚMERO, COLONIA LA ORILLITA, LOCALIDAD LA ORILLA, CÓDIGO POSTAL 60996, LÁZARO CÁRDENAS, MICHOACÁN, FRENTE A LAS CANCHAS DE BÁSQUETBOL	KARLA GUADALUPE GALLARDO LARIOS	JOSE ANTONIO CALDERON SANCHEZ	JOSE JUAN MACHUCA ARROYO	REYNA BARRERA DIAZ	CLAUDIA GONZALEZ SANCHEZ	JUVELIO DURAN DE JESUS	DELIA ALVAREZ DURAN
1) LAZARO CARDENAS	24) LAZARO CARDENAS	50) LAZARO CARDENAS	7) LA ORILLA	859	C7	ESCUELA PRIMARIA URBANA FEDERAL 12 DE OCTUBRE, CALLE SOR JUANA INÉS DE LA CRUZ, SIN NÚMERO, COLONIA LA ORILLITA, LOCALIDAD LA ORILLA, CÓDIGO POSTAL 60996, LÁZARO CÁRDENAS, MICHOACÁN, FRENTE A LAS CANCHAS DE BÁSQUETBOL	ERNESTO GARCIA MOLINA	IVAN IMANOL DELGADO CISNEROS	SERGIO RODRIGO NIÑO PINEDA	GLORIA ESTEFANIA CORNELIO ANDRES	JOSE ARMANDO LOPEZ VILLANUEVA	ERENDIRA FLORES CENTENO	SALVADOR FLORES AVILA

Distrito Federal	Distrito Local	Municipio	Localidad	Sección	Casilla	Ubicación	Presidenta/e	Secretaria/o	1er. Escrutador	2do. Escrutador	1er. Suplente	2do. Suplente	3er. Suplente
1) LAZARO CARDENAS	24) LAZARO CARDENAS	50) LAZARO CARDENAS	8) PLAYA AZUL	864	B1	ESCUELA SECUNDARIA TÉCNICA NÚMERO 33, CALLE SIN NOMBRE, SIN NÚMERO, LOCALIDAD PLAYA AZUL, CÓDIGO POSTAL 60982, LÁZARO CÁRDENAS, MICHOACÁN, SOBRE LA CARRETERA LA MIRA PLAYA AZUL	JOSE ARTURO AGUILAR TAPIA	LETICIA ABURTO DELGADO	JOSE LUIS GUTIERREZ GONZALEZ	JOSE ALBERTO FRANCO DOMINGUEZ	ETELVINA DOMINGUEZ CASTAÑEDA	MARIA BERNARDA GARCIA GARCIA	TERESA GRAJEDA GUTIERREZ
1) LAZARO CARDENAS	24) LAZARO CARDENAS	50) LAZARO CARDENAS	8) PLAYA AZUL	865	B1	ESCUELA PRIMARIA URBANA FEDERAL LICENCIADO BENITO JUÁREZ, AVENIDA INDEPENDENCIA, SIN NÚMERO, LOCALIDAD PLAYA AZUL, CÓDIGO POSTAL 60982, LÁZARO CÁRDENAS, MICHOACÁN, ESQUINA CON LA CALLE RICARDO FLORES MAGÓN	ABRAHAM GARCIA PEÑALOZA	JUAN JOSE ECHEVERRIA ZUÑIGA	ENRIQUE ECHEVERRIA MENDOZA	LITZY LIZBETH PEREZ SANCHEZ	OLIVIER LUCATERO MARTINEZ	FRANCISCO IVAN DIAZ TAPIA	HAMMER OSORNIO FABELA
1) LAZARO CARDENAS	24) LAZARO CARDENAS	50) LAZARO CARDENAS	8) PLAYA AZUL	865	C1	ESCUELA PRIMARIA URBANA FEDERAL LICENCIADO BENITO JUÁREZ, AVENIDA INDEPENDENCIA, SIN NÚMERO, LOCALIDAD PLAYA AZUL, CÓDIGO POSTAL 60982, LÁZARO CÁRDENAS, MICHOACÁN, ESQUINA CON LA CALLE RICARDO FLORES MAGÓN	ELISA MARTINEZ GASCA	OLIVER DANIEL BARAJAS MUÑOZ	ALFREDO GAMIÑO ARREGUIN	PATRICIA LUNA RESENDIZ	ROGELIO GUILLEN RIVERA	ZENAIDA GARCIA VILLA	JORGE ANTONIO GARCIA PEREZ
1) LAZARO CARDENAS	24) LAZARO CARDENAS	50) LAZARO CARDENAS	8) PLAYA AZUL	865	C2	ESCUELA PRIMARIA URBANA FEDERAL LICENCIADO BENITO JUÁREZ, AVENIDA INDEPENDENCIA, SIN NÚMERO, LOCALIDAD PLAYA AZUL, CÓDIGO POSTAL 60982, LÁZARO CÁRDENAS, MICHOACÁN, ESQUINA CON LA CALLE RICARDO FLORES MAGÓN	ELENA NINIZ VARGAS	JESUS FERNANDO DE LOS SANTOS ZUÑIGA	JOSE LUIS MUÑOZ LUNA	NARDA CECILIA ABURTO GARCIA	ELVIA BOYZO ALVAREZ	RODOLFO MORENO LOPEZ	FERNANDO APOLINAR CANDIA
1) LAZARO CARDENAS	24) LAZARO CARDENAS	50) LAZARO CARDENAS	8) PLAYA AZUL	865	S1	CENTRO DE REUNIONES DEL ADULTO MAYOR, CALLE FRANCISCO I. MADERO, SIN NÚMERO, COLONIA CENTRO, LOCALIDAD PLAYA AZUL, CÓDIGO POSTAL 60982, LÁZARO CÁRDENAS, MICHOACÁN, A ESPALDAS DE LA JEFATURA DE TENENCIA	MARIO CASTILLO GUTIERREZ	MIRNA PEREZ AMORES	JOSE LUIS CONTRERAS MENDOZA	ZUHELI GUADALUPE PEREYDA MENDOZA	ISRAEL HERNANDEZ GUZMAN	OCTAVIO DE LOS SANTOS ROSALES	MA. GUADALUPE NAVA CASTILLO
1) LAZARO CARDENAS	24) LAZARO CARDENAS	50) LAZARO CARDENAS	81) LAS PEÑAS	834	E3	JARDÍN DE NIÑOS YURECUA, CALLE SIN NOMBRE, SIN NÚMERO, LOCALIDAD LAS PEÑAS, CÓDIGO POSTAL 60977, LÁZARO CÁRDENAS, MICHOACÁN, EN LA ENTRADA PRINCIPAL A LA PLAYA Y FRENTE A LA CANCHA DE VOLEIBOL	OLIVIA FARIAS BARRAGAN	MAURICIO HERNANDEZ MARTINEZ	GUADALUPE ALEJANDRA GARCIA OROZCO	IDANIA HERNANDEZ TORRES	JOSE PABLO GUTIERREZ LOPEZ	JOEL MAXIMINO GUTIERREZ MEDINA	FELIX LOPEZ FERNANDEZ
1) LAZARO CARDENAS	24) LAZARO CARDENAS	50) LAZARO CARDENAS	89) EL REINO	831	E1	ESCUELA PRIMARIA RURAL FEDERAL MIGUEL HIDALGO, CALLE SIN NOMBRE, SIN NÚMERO, LOCALIDAD EL REINO, CÓDIGO POSTAL 60968, LÁZARO CÁRDENAS, MICHOACÁN, FRENTE A LA TIENDA DE ABARROTES	ESTANISLAO GARCIA CRUZ	ENRIQUE DE JESUS GARCIA ROMERO	LEONIDEZ ALVARADO REYES	ELIZABETH GOMEZ FARIAS	PABLO GARCIA ALVAREZ	JOSE LUZ GOMEZ GUTIERREZ	MERICIO GOMEZ GOMEZ
1) LAZARO CARDENAS	24) LAZARO CARDENAS	50) LAZARO CARDENAS	9) ACALPICAN DE MORELOS	862	B1	OFICINA DE LA ENCARGATURA DEL ORDEN, AVENIDA JOSÉ MARÍA MORELOS, SIN NÚMERO, LOCALIDAD ACALPICAN DE MORELOS, CÓDIGO POSTAL 60983, LÁZARO CÁRDENAS, MICHOACÁN, A UN COSTADO DE LA CASETA DE POLICÍA, FRENTE AL CRUCERO DE LA CARRETERA ACALPICAN COLIMA	MARLA LUZ CARVAJAL ARREGUIN	JESUS ALVAREZ CONDE	RAUL CORONA REYES	MARIA DE LA LUZ ALONSO MONDRAGON	JOSE MANUEL NAVA REYES	JOSE MIGUEL ACOSTA SOLORIO	OMAR MONDRAGON VILLA
1) LAZARO CARDENAS	24) LAZARO CARDENAS	50) LAZARO CARDENAS	9) ACALPICAN DE MORELOS	862	C1	OFICINA DE LA ENCARGATURA DEL ORDEN, AVENIDA JOSÉ MARÍA MORELOS, SIN NÚMERO, LOCALIDAD ACALPICAN DE MORELOS, CÓDIGO POSTAL 60983, LÁZARO CÁRDENAS, MICHOACÁN, A UN COSTADO DE LA CASETA DE POLICÍA, FRENTE AL CRUCERO DE LA CARRETERA ACALPICAN COLIMA	IVAN CORTES ROSAS	SILVIA CONTRERAS PEREZ	KEYLA GUADALUPE ALCANTAR SEPULVEDA	MARIANO BUENO PEREZ	ISMAEL MADRIGAL TEJEDA	ANA YURITZI MENDOZA ORTEGA	ESTHER NAVA NAVARRETE
1) LAZARO CARDENAS	24) LAZARO CARDENAS	50) LAZARO CARDENAS	94) SAN JUAN BOSCO	831	B1	ESCUELA PRIMARIA RURAL FEDERAL BENITO JUÁREZ, CALLE SIN NOMBRE, SIN NÚMERO, LOCALIDAD SAN JUAN BOSCO, CÓDIGO POSTAL 60968, LÁZARO CÁRDENAS, MICHOACÁN, FRENTE AL JARDÍN PRINCIPAL	JOSE ROBERTO GOMEZ AGUILA	JOSE MANUEL HURTADO ROMERO	MARCELINA HURTADO VALDOVINOS	RICARDO AGUILAR LOPEZ	SALOMON BARRAGAN SERRATO	MARIA MENDOZA FARIAS	J CRUZ CAMACHO BARAJAS
1) LAZARO CARDENAS	24) LAZARO CARDENAS	50) LAZARO CARDENAS	96) SAN RAFAEL	831	E2	ESCUELA PRIMARIA RURAL ESTATAL VICENTE GUERRERO, CALLE SIN NOMBRE, SIN NÚMERO, LOCALIDAD SAN RAFAEL, CÓDIGO POSTAL 60968, LÁZARO CÁRDENAS, MICHOACÁN, FRENTE AL ARROYO	JESSICA AYLIN ALVARADO BEJAR	HOMERO AVILA CAMACHO	ARMINDO ANDRADE VASQUES	SIXTOS ARREDONDO VAZQUEZ	CELSA ARREDONDO CAMACHO	TOMAS CAMACHO RIVERA	VIDAL CERVANTES HORTA
1) LAZARO CARDENAS	22) NUEVA ITALIA DE RUIZ	56) MUGICA	1) NUEVA ITALIA DE RUIZ	1297	B1	DOMICILIO PARTICULAR, CALLE GARCÍA PUEBLITA, NÚMERO 520, COLONIA REFORMA, LOCALIDAD NUEVA ITALIA DE RUIZ, CÓDIGO POSTAL 61760, MÚGICA, MICHOACÁN, ESQUINA CON LA CALLE MATEO RAMÍREZ	SALVADOR MACEDO CHAVEZ	ANDRES DIAZ RIVERA	MARIA ESPERANZA JIMENEZ TORRES	LINDA ESPERANZA INFANTE MARTINEZ	JOSE LUIS CAMPOS MORENO	ROSA LEMUS MARTINEZ	GUILLERMO GOMEZ MORAN
1) LAZARO CARDENAS	22) NUEVA ITALIA DE RUIZ	56) MUGICA	1) NUEVA ITALIA DE RUIZ	1297	C1	DOMICILIO PARTICULAR, CALLE GARCÍA PUEBLITA, NÚMERO 520, COLONIA REFORMA, LOCALIDAD NUEVA ITALIA DE RUIZ, CÓDIGO POSTAL 61760, MÚGICA, MICHOACÁN, ESQUINA CON LA CALLE MATEO RAMÍREZ	JAQUELIN BAEZ SANCHEZ	GUILLERMO CAPI ARTEAGA	AIDE LARA VILLALOBOS	ALEXIS BERNARDINO AGUIRRE RAMIREZ	CARMEN CASTILLO VILLEGAS	MARIA CONCEPCION LOPEZ BENITEZ	OLGA LETICIA MONTOYA GOMEZ
1) LAZARO CARDENAS	22) NUEVA ITALIA DE RUIZ	56) MUGICA	1) NUEVA ITALIA DE RUIZ	1298	B1	ESCUELA PRIMARIA URBANA FEDERAL PRESIDENTE LÁZARO CÁRDENAS, CALLE NICOLÁS DE RÉGULES, NÚMERO 97, COLONIA BENITO JUÁREZ, LOCALIDAD NUEVA ITALIA DE RUIZ, CÓDIGO POSTAL 61760, MÚGICA, MICHOACÁN, A UN COSTADO DE LA UNIDAD DEPORTIVA, SOBRE LA AVENIDA LÁZARO CÁRDENAS	MANUELLA ARREOLA VARGAS	NELIDA YOLANDA DURAN ROMERO	LUIS DAVID JIMENEZ VAZQUEZ	GIOVANNA AMBRIZ MACIEL	ANA ROSA LOPEZ REYES	WENDY LIZETH ARIAS MARIN	VICTOR MANUEL LOPEZ VILLAGOMEZ
1) LAZARO CARDENAS	22) NUEVA ITALIA DE RUIZ	56) MUGICA	1) NUEVA ITALIA DE RUIZ	1298	C1	ESCUELA PRIMARIA URBANA FEDERAL PRESIDENTE LÁZARO CÁRDENAS, CALLE NICOLÁS DE RÉGULES, NÚMERO 97, COLONIA BENITO JUÁREZ, LOCALIDAD NUEVA ITALIA DE RUIZ, CÓDIGO POSTAL 61760, MÚGICA, MICHOACÁN, A UN COSTADO DE LA UNIDAD DEPORTIVA, SOBRE LA AVENIDA LÁZARO CÁRDENAS	EDITH CONTRERAS GONZALEZ	MABEL CRUZ MACIEL	ESTHER MAGAÑA NUÑEZ	LUZ BENITA ARBIZO CARRILLO	ROSALBA ESTRELLA SUAREZ	NELIDA CACHO CORONA	ELEAZAR LARA GARCIA

Distrito Federal	Distrito Local	Municipio	Localidad	Sección	Casilla	Ubicación	Presidenta/e	Secretaria/o	1er. Escrutador	2do. Escrutador	1er. Suplente	2do. Suplente	3er. Suplente
1) LAZARO CARDENAS	22) NUEVA ITALIA DE RUIZ	56) MUGICA	1) NUEVA ITALIA DE RUIZ	1298	C2	ESCUELA PRIMARIA URBANA FEDERAL PRESIDENTE LÁZARO CÁRDENAS, CALLE NICOLÁS DE RÉGULES, NÚMERO 97, COLONIA BENITO JUÁREZ, LOCALIDAD NUEVA ITALIA DE RUIZ, CÓDIGO POSTAL 61760, MÚGICA, MICHOACÁN, A UN COSTADO DE LA UNIDAD DEPORTIVA, SOBRE LA AVENIDA LÁZARO CÁRDENAS	KARINA CONTRERAS GONZALEZ	FLOR ISELA AGUILAR SOLORIO	KARLA MICHEL CALDERON FIGUEROA	PEDRO BAUTISTA PIEDRA	CLIOFAS GUTIERREZ PINEDA	INOEL GARCIA MORALES	MARCOS ANDRES DIAZ GARCIA
1) LAZARO CARDENAS	22) NUEVA ITALIA DE RUIZ	56) MUGICA	1) NUEVA ITALIA DE RUIZ	1298	C3	ESCUELA PRIMARIA URBANA FEDERAL PRESIDENTE LÁZARO CÁRDENAS, CALLE NICOLÁS DE RÉGULES, NÚMERO 97, COLONIA BENITO JUÁREZ, LOCALIDAD NUEVA ITALIA DE RUIZ, CÓDIGO POSTAL 61760, MÚGICA, MICHOACÁN, A UN COSTADO DE LA UNIDAD DEPORTIVA, SOBRE LA AVENIDA LÁZARO CÁRDENAS	JOSE EDUARDO GASCA CABRERA	ALEJANDRO ALVAREZ GARCIA	PATRICIA ALONDRA AGUILERA SOLORZANO	MARIA DE LOURDES CASIANO GUTIERREZ	JUAN CARLOS ALANIZ AREVALOS	ITZEL ESMERALDA GILES HERNANDEZ	ENRIQUETA GONZALEZ MOLINA
1) LAZARO CARDENAS	22) NUEVA ITALIA DE RUIZ	56) MUGICA	1) NUEVA ITALIA DE RUIZ	1299	B1	PORTAL INFANTE, AVENIDA LÁZARO CÁRDENAS NORTE, NÚMERO 859, COLONIA REFORMA, LOCALIDAD NUEVA ITALIA DE RUIZ, CÓDIGO POSTAL 61760, MÚGICA, MICHOACÁN, FRENTE A LA PLAZA DE ARMAS	JAHAZIEL CATALAN RODRIGUEZ	MARTIN FERNANDO CABALLERO DIAZ	ROCIO GOMEZ RAMOS	MA. TERESA MAGADAN MEDINA	ALMA DELIA COBIAN CERVANTES	OMAR MAGADAN LOPEZ	DULCE ESMERALDA MARROQUIN ROBLEDO
1) LAZARO CARDENAS	22) NUEVA ITALIA DE RUIZ	56) MUGICA	1) NUEVA ITALIA DE RUIZ	1299	C1	PORTAL INFANTE, AVENIDA LÁZARO CÁRDENAS NORTE, NÚMERO 859, COLONIA REFORMA, LOCALIDAD NUEVA ITALIA DE RUIZ, CÓDIGO POSTAL 61760, MÚGICA, MICHOACÁN, FRENTE A LA PLAZA DE ARMAS	JOSE RAUL CORZA TORRES	JOSE PABLO CORZA TORRES	JUAN JOSE LOPEZ GRAJEDA	CLAUDIA VIANEY ALTAMIRANO AMEZCUA	VANESSA GARCIA BUCIO	LORENA CARDOZA CARDENAS	ALEXIA HERRERA MORENO
1) LAZARO CARDENAS	22) NUEVA ITALIA DE RUIZ	56) MUGICA	1) NUEVA ITALIA DE RUIZ	1300	B1	JARDÍN DE NIÑOS MARÍA MONTESSORI, CALLE LERDO DE TEJADA, SIN NÚMERO, COLONIA LA HORTALIZA, LOCALIDAD NUEVA ITALIA DE RUIZ, CÓDIGO POSTAL 61760, MÚGICA, MICHOACÁN, A TRES CUADRAS DE TIENDA ELECTROMUEBLES	VICTOR ABREGO AVILA	LAURA ESMERALDA BUCIO VALDOVINOS	IRMA MACIEL VARGAS	EUTIMIO CASTAÑEDA VILLANUEVA	DANIEL MENDOZA ORTIZ	ANGEL ABRAHAM GAZCA GONZALEZ	CRISTOBAL MARTINEZ AMEZCUA
1) LAZARO CARDENAS	22) NUEVA ITALIA DE RUIZ	56) MUGICA	1) NUEVA ITALIA DE RUIZ	1300	C1	JARDÍN DE NIÑOS MARÍA MONTESSORI, CALLE LERDO DE TEJADA, SIN NÚMERO, COLONIA LA HORTALIZA, LOCALIDAD NUEVA ITALIA DE RUIZ, CÓDIGO POSTAL 61760, MÚGICA, MICHOACÁN, A TRES CUADRAS DE TIENDA ELECTROMUEBLES	DANIEL ADAME LOPEZ	ALEJANDRA CARDOZO BUCIO	BENJAMIN ALVAREZ SERRATO	JESUS CASTILLO TORRES	GERARDO ANGUIANO RIVERA	MA. GUADALUPE LOZANO GARCIA	GAUDENCIO LOPEZ SANCHEZ
1) LAZARO CARDENAS	22) NUEVA ITALIA DE RUIZ	56) MUGICA	1) NUEVA ITALIA DE RUIZ	1301	B1	ESCUELA SECUNDARIA FEDERAL NO 2, 10 DE ABRIL, AVENIDA LÁZARO CÁRDENAS NORTE, NÚMERO 105, COLONIA CENTRO, LOCALIDAD NUEVA ITALIA DE RUIZ, CÓDIGO POSTAL 61760, MÚGICA, MICHOACÁN, A UN COSTADO DE LA PREPARATORIA MELCHOR OCAMPO	MARIA DEL REFUGIO ALVARADO BURCIAGA	SENIA HIRINIA ARZATE MENDOZA	PRISCA ARGELIA GARCIA VALLADARES	KASSANDRA MALDONADO VALLADARES	RIGOBERTO CERVANTES CHAVEZ	LIDUVINA FARIAS PADRON	ISABEL BAEZ MORALES
1) LAZARO CARDENAS	22) NUEVA ITALIA DE RUIZ	56) MUGICA	1) NUEVA ITALIA DE RUIZ	1301	C1	ESCUELA SECUNDARIA FEDERAL NO 2, 10 DE ABRIL, AVENIDA LÁZARO CÁRDENAS NORTE, NÚMERO 105, COLONIA CENTRO, LOCALIDAD NUEVA ITALIA DE RUIZ, CÓDIGO POSTAL 61760, MÚGICA, MICHOACÁN, A UN COSTADO DE LA PREPARATORIA MELCHOR OCAMPO	CARMINA GRISELDA ARTEAGA RODRIGUEZ	MARIA ROXEL CAMACHO BARRIGA	VIRIDIANA GARCIA VALLADARES	MIGUEL ANGEL AGUILAR ZEPEDA	MARIBEL JUAREZ CABRERA	MARIA TERESA GARCIA VEGA	HUMBERTO ESPINOZA PINEDA
1) LAZARO CARDENAS	22) NUEVA ITALIA DE RUIZ	56) MUGICA	1) NUEVA ITALIA DE RUIZ	1302	B1	JARDÍN DE NIÑOS VICENTE RIVA PALACIO, CALLE MIGUEL LERDO DE TEJADA, NÚMERO 3, COLONIA LOS FILARMÓNICOS, LOCALIDAD NUEVA ITALIA DE RUIZ, CÓDIGO POSTAL 61760, MÚGICA, MICHOACÁN, ENTRE CALLES RICARDO CASTRO Y LORENZO DE BARCELATA	ELSY ARALI CARRILLO GUERRERO	GLORIA ESTHER GARCIA JAIMES	GUADALUPE SANDRA ALCAZAR VILLICAÑA	GABRIELA BARAJAS LAZARO	RAMONA ALVAREZ DURAN	JOSEFA GOMEZ GARCIA	JUAN JOSE CALDERON CERVANTES
1) LAZARO CARDENAS	22) NUEVA ITALIA DE RUIZ	56) MUGICA	1) NUEVA ITALIA DE RUIZ	1302	C1	JARDÍN DE NIÑOS VICENTE RIVA PALACIO, CALLE MIGUEL LERDO DE TEJADA, NÚMERO 3, COLONIA LOS FILARMÓNICOS, LOCALIDAD NUEVA ITALIA DE RUIZ, CÓDIGO POSTAL 61760, MÚGICA, MICHOACÁN, ENTRE CALLES RICARDO CASTRO Y LORENZO DE BARCELATA	MARGARITA BANDERAS ALCANTAR	ABRIL STEPHANIE HERNANDEZ PATIÑO	MARIA ELENA ALVARADO LOPEZ	OLIVIA CALDERON GUZMAN	JAVIER ARROYO BLANCO	ROSA MARIA GONZALEZ CORTES	DIEGO CALDERON VEGA
1) LAZARO CARDENAS	22) NUEVA ITALIA DE RUIZ	56) MUGICA	1) NUEVA ITALIA DE RUIZ	1302	C2	JARDÍN DE NIÑOS VICENTE RIVA PALACIO, CALLE MIGUEL LERDO DE TEJADA, NÚMERO 3, COLONIA LOS FILARMÓNICOS, LOCALIDAD NUEVA ITALIA DE RUIZ, CÓDIGO POSTAL 61760, MÚGICA, MICHOACÁN, ENTRE CALLES RICARDO CASTRO Y LORENZO DE BARCELATA	ABRIL ESTRADA MORA	FRANCISCO ALVARADO FABELA	ARACELI VANESSA ALVARADO MAGAÑA	JUAN ALBERTO CRUZ CHAVEZ	JUAN CARLOS ESTRADA MIRANDA	MARIA GUADALUPE GUERRA VIRRUETA	GLORIA AYALA CASTRO
1) LAZARO CARDENAS	22) NUEVA ITALIA DE RUIZ	56) MUGICA	1) NUEVA ITALIA DE RUIZ	1303	B1	JARDÍN DE NIÑOS AMADO NERVO, CALLE JOAQUÍN AMARO, SIN NÚMERO, COLONIA LOMA DE JUAN VARGAS, LOCALIDAD NUEVA ITALIA DE RUIZ, CÓDIGO POSTAL 61760, MÚGICA, MICHOACÁN, ENTRE LAS CALLES ÁLVARO OBREGÓN Y PLAN DE SAN LUIS	JAIME CERDA RODRIGUEZ	MARTIN MONTERO PEÑA	MIGUEL ANGEL HUATO CARDENAS	MARTHA ELBA ALVAREZ SEVILLA	CATALINA GUZMAN SOLORIO	MARIA ISABEL LUNA CUPA	GLORIA GAMIÑO HINOJOSA
1) LAZARO CARDENAS	22) NUEVA ITALIA DE RUIZ	56) MUGICA	1) NUEVA ITALIA DE RUIZ	1303	C1	JARDÍN DE NIÑOS AMADO NERVO, CALLE JOAQUÍN AMARO, SIN NÚMERO, COLONIA LOMA DE JUAN VARGAS, LOCALIDAD NUEVA ITALIA DE RUIZ, CÓDIGO POSTAL 61760, MÚGICA, MICHOACÁN, ENTRE LAS CALLES ÁLVARO OBREGÓN Y PLAN DE SAN LUIS	YARITZI MONTSERRAT GOMEZ ZUÑIGA	BRENDA LIZETH ALVARADO MEDINA	MARIA DE LOS ANGELES MURILLO ARREOLA	YOLANDA CASTAÑEDA GUERRERO	MA. CRUZ LARA PEÑALOZA	YARETZA NAYELI MARTINEZ BARRERA	ANGELA CARDOZA HERNANDEZ
1) LAZARO CARDENAS	22) NUEVA ITALIA DE RUIZ	56) MUGICA	1) NUEVA ITALIA DE RUIZ	1303	C2	JARDÍN DE NIÑOS AMADO NERVO, CALLE JOAQUÍN AMARO, SIN NÚMERO, COLONIA LOMA DE JUAN VARGAS, LOCALIDAD NUEVA ITALIA DE RUIZ, CÓDIGO POSTAL 61760, MÚGICA, MICHOACÁN, ENTRE LAS CALLES ÁLVARO OBREGÓN Y PLAN DE SAN LUIS	IRENE RUBY MENDOZA VILLALOBOS	YURIDIA CASTAÑEDA GAMIÑO	ANA MARIA CORNEJO REYES	SUGEY ALEJANDRA CASTAÑEDA NUÑEZ	CECILIA LEMUS CORNEJO	BLANCA RAQUEL ARIAS QUEZADAS	ULISES MOYA GOMEZ
1) LAZARO CARDENAS	22) NUEVA ITALIA DE RUIZ	56) MUGICA	1) NUEVA ITALIA DE RUIZ	1304	B1	ESCUELA PRIMARIA URBANA FEDERAL LICENCIADO NATALIO VÁZQUEZ PALLARES, CALLE FEUPE ÁNGELES, SIN NÚMERO, COLONIA LOMA DE VARGAS, LOCALIDAD NUEVA ITALIA DE RUIZ, CÓDIGO POSTAL 61760, MÚGICA, MICHOACÁN, ENTRE LAS CALLES IGNACIO COMONFORT Y MIGUEL LERDO DE TEJADA	JUANA ACOSTA CORTEZ	MIRIAM BERENICE NAVA LOPEZ	PERLA ESMERALDA ESCOBEDO NAVA	ROSA BEJAR ARAGON	BELLA DEL CARMEN PEÑA BOYZO	JAVIER GOMEZ HERRERA	VANESSA LOPEZ DIAZ

Distrito Federal	Distrito Local	Municipio	Localidad	Sección	Casilla	Ubicación	Presidenta/e	Secretaria/o	1er. Escrutador	2do. Escrutador	1er. Suplente	2do. Suplente	3er. Suplente
1) LAZARO CARDENAS	22) NUEVA ITALIA DE RUIZ	56) MUGICA	1) NUEVA ITALIA DE RUIZ	1304	C1	ESCUELA PRIMARIA URBANA FEDERAL LICENCIADO NATALIO VÁZQUEZ PALLARES, CALLE FELIPE ÁNGELES, SIN NÚMERO, COLONIA LOMA DE VARGAS, LOCALIDAD NUEVA ITALIA DE RUIZ, CÓDIGO POSTAL 61760, MÚGICA, MICHOACÁN, ENTRE LAS CALLES IGNACIO COMONFORT Y MIGUEL LERDO DE TEJADA	LISVER ESQUIVEL LANDA	ANA KAREN RAMIREZ LANDA	JOSE PRUDENCIO ALEMAN LOPEZ	CINTHIA PALOMA MEDINA VEGA	PAULINA CRUZ QUIROZ	FRANCISCO GABRIEL BAZAN CRUZ	CRUZ PACHECO RAMIREZ
1) LAZARO CARDENAS	22) NUEVA ITALIA DE RUIZ	56) MUGICA	1) NUEVA ITALIA DE RUIZ	1305	B1	PÉRGOLA MUNICIPAL, CALLE PASCUAL OROZCO, SIN NÚMERO, COLONIA CENTRO, LOCALIDAD NUEVA ITALIA DE RUIZ, CÓDIGO POSTAL 61760, MÚGICA, MICHOACÁN, A UN COSTADO DEL MERCADO PRINCIPAL	HUMBERTO HUGO DIAZ VEGA	MARIA LILIANA MENDOZA ARELLANO	EDUARDO ALCARAZ GARCIA	ARMANDO LOPEZ BECERRA	ESAU DIAZ LARA	RICARDO AMEZCUA ZARATE	MICAELA ACOSTA ALVISO
1) LAZARO CARDENAS	22) NUEVA ITALIA DE RUIZ	56) MUGICA	1) NUEVA ITALIA DE RUIZ	1305	C1	PÉRGOLA MUNICIPAL, CALLE PASCUAL OROZCO, SIN NÚMERO, COLONIA CENTRO, LOCALIDAD NUEVA ITALIA DE RUIZ, CÓDIGO POSTAL 61760, MÚGICA, MICHOACÁN, A UN COSTADO DEL MERCADO PRINCIPAL	MARTHA GARCIA GUZMAN	ENRIQUE GONZALEZ SANDOVAL	FRANCISCA CHAVEZ MADRID	MARIA GUADALUPE LOYA BUCIO	JORGE MACIEL ORTIZ	JOSEFINA MENDOZA ESCOBAR	GRACIANO GONZALES CERVANTES
1) LAZARO CARDENAS	22) NUEVA ITALIA DE RUIZ	56) MUGICA	1) NUEVA ITALIA DE RUIZ	1306	B1	PORTAL GÁMBARA, AVENIDA LÁZARO CÁRDENAS SUR, NÚMERO 15, COLONIA CENTRO, LOCALIDAD NUEVA ITALIA DE RUIZ, CÓDIGO POSTAL 61760, MÚGICA, MICHOACÁN, A UN COSTADO DEL HOTEL GÁMBARA	CLAUDIA IVETH AGUILERA GUTIERREZ	ESTRELLA YURITZI DUARTE PEÑALOZA	XIOMARA QUEZADAS BARAJAS	GUSTAVO BARRIGA ZARAGOZA	MARIA DE LA LUZ LORENZO CRUZ	ISIDRO ALONSO CRUZ	MIREYA HERNANDEZ ALEJANDRE
1) LAZARO CARDENAS	22) NUEVA ITALIA DE RUIZ	56) MUGICA	1) NUEVA ITALIA DE RUIZ	1306	C1	PORTAL GÁMBARA, AVENIDA LÁZARO CÁRDENAS SUR, NÚMERO 15, COLONIA CENTRO, LOCALIDAD NUEVA ITALIA DE RUIZ, CÓDIGO POSTAL 61760, MÚGICA, MICHOACÁN, A UN COSTADO DEL HOTEL GÁMBARA	JUAN DIAZ AYALA	JORGE EDUARDO ORTEGA RODRIGUEZ	CONSUELO ARIAS CHAVEZ	ESMERALDA BUCIO BARAJAS	MARTIN MANDUJANO PUGA	MARIA DE JESUS HERNANDEZ DE LA CRUZ	JOSE AGUSTIN PLANCARTE GODINEZ
1) LAZARO CARDENAS	22) NUEVA ITALIA DE RUIZ	56) MUGICA	1) NUEVA ITALIA DE RUIZ	1307	B1	SALÓN DE EVENTOS GINA, AVENIDA LÁZARO CÁRDENAS NORTE, SIN NÚMERO, COLONIA LIBERTAD, LOCALIDAD NUEVA ITALIA DE RUIZ, CÓDIGO POSTAL 61760, MÚGICA, MICHOACÁN, A ESPALDAS DE LA ESCUELA DE INGLES	JOSE LUIS ALCANTAR QUIROZ	TERESITA DE JESUS CORONA ESPARZA	MAYRA ABRIL CEJA RUIZ	IDELFONSO GARCIA ROMERO	REYNA GARCIA RODRIGUEZ	CLAUDIA MARIA MARTINEZ SANCHEZ	JOSE HERNANDEZ CASTREJON
1) LAZARO CARDENAS	22) NUEVA ITALIA DE RUIZ	56) MUGICA	1) NUEVA ITALIA DE RUIZ	1307	C1	SALÓN DE EVENTOS GINA, AVENIDA LÁZARO CÁRDENAS NORTE, SIN NÚMERO, COLONIA LIBERTAD, LOCALIDAD NUEVA ITALIA DE RUIZ, CÓDIGO POSTAL 61760, MÚGICA, MICHOACÁN, A ESPALDAS DE LA ESCUELA DE INGLES	JUAN VENUR GOMEZ LOBATO	GUADALUPE AVILA ARELLANO	DAVID ESCOBAR VEGA	LUIS ENRIQUE MENDOZA JARAMILLO	HUMBERTO FERNANDEZ COVARRUBIAS	VIRGINIA GONZALEZ RIVERA	YURI ALEJANDRA CARLOS ROJAS
1) LAZARO CARDENAS	22) NUEVA ITALIA DE RUIZ	56) MUGICA	1) NUEVA ITALIA DE RUIZ	1307	C2	SALÓN DE EVENTOS GINA, AVENIDA LÁZARO CÁRDENAS NORTE, SIN NÚMERO, COLONIA LIBERTAD, LOCALIDAD NUEVA ITALIA DE RUIZ, CÓDIGO POSTAL 61760, MÚGICA, MICHOACÁN, A ESPALDAS DE LA ESCUELA DE INGLES	EZEQUIEL MORA ESPARZA	DAVID CABALLERO MAGAÑA	ELISA ESPARZA SIERRA	STEPHANIE ALAGUNA VARGAS	JORGE ALFREDO HERRERA ROMERO	ELICEO HERNANDEZ ESPINOZA	MA CARMEN CARRILLO ROSAS
1) LAZARO CARDENAS	22) NUEVA ITALIA DE RUIZ	56) MUGICA	1) NUEVA ITALIA DE RUIZ	1308	B1	JARDÍN DE NIÑOS FUNDACIÓN DE MÉXICO, CALLE CORREGIDORA, SIN NÚMERO, COLONIA LIBERTAD, LOCALIDAD NUEVA ITALIA DE RUIZ, CÓDIGO POSTAL 61760, MÚGICA, MICHOACÁN, A UN COSTADO DE BIBLIOTECA PÚBLICA MUNICIPAL	JOSE IGNACIO MARTINEZ SANCHEZ	GUILLEIRMO MURILLO PARDEDES	MARIA DEL SAGRARIO RIVERA LAGUNAS	ROSALBA CABRERA GERONIMO	ALBINO CORTEZ RUA	JOSE JUAN NUÑEZ GAYTAN	CARLOS RODRIGUEZ CABELLO
1) LAZARO CARDENAS	22) NUEVA ITALIA DE RUIZ	56) MUGICA	1) NUEVA ITALIA DE RUIZ	1308	C1	JARDÍN DE NIÑOS FUNDACIÓN DE MÉXICO, CALLE CORREGIDORA, SIN NÚMERO, COLONIA LIBERTAD, LOCALIDAD NUEVA ITALIA DE RUIZ, CÓDIGO POSTAL 61760, MÚGICA, MICHOACÁN, A UN COSTADO DE BIBLIOTECA PÚBLICA MUNICIPAL	LAURA MONZON HERRERA	JOSE ROGELIO AYALA LOPEZ	DAYANI LOPEZ MENDOZA	FEDERICO PEÑALOZA PEÑALOZA	JESUS ESCOBAR RODRIGUEZ	BENITO PACHECO RUMBO	MARIA ELENA FRANCO ROSALES
1) LAZARO CARDENAS	22) NUEVA ITALIA DE RUIZ	56) MUGICA	1) NUEVA ITALIA DE RUIZ	1308	S1	CENTRO DE ATENCIÓN MÚLTIPLE NIÑOS HÉROES, CALLE CORREGIDORA, NÚMERO 28, COLONIA LIBERTAD, LOCALIDAD NUEVA ITALIA DE RUIZ, CÓDIGO POSTAL 61760, MÚGICA, MICHOACÁN, A UN COSTADO DE LA CLÍNICA DEL INSTITUTO MEXICANO DEL SEGURO SOCIAL	ELIAS AVILA LUGO	JUANA MORALES RIVERA	YUREMA PARADA APOLINAR	JUAN FERNANDO AGUILERA CALDERON	CLAUDIA YANETH ARROYO OROZCO	DANIEL GAYTAN SUAREZ	BARTOLOME GUTIERREZ TORREZ
1) LAZARO CARDENAS	22) NUEVA ITALIA DE RUIZ	56) MUGICA	1) NUEVA ITALIA DE RUIZ	1309	B1	DOMICILIO PARTICULAR, LEONARDO BRAVO, NÚMERO 40, COLONIA INDEPENDENCIA, LOCALIDAD NUEVA ITALIA DE RUIZ, CÓDIGO POSTAL 61760, MÚGICA, MICHOACÁN, ESQUINA CON LA CALLE CORREGIDORA, FRENTE A LA CLÍNICA DEL INSTITUTO MEXICANO DEL SEGURO SOCIAL	JONATHAN ENRIQUE ALVAREZ MARTINEZ	VIRGINIA ANADALAY AVILA PEÑA	ENRIQUE ARREOLA LOPEZ	J. JESUS GALVAN ROSALES	CATALINA BARCENAS OSORIO	JOSE LUIS ESTRELLA GALVAN	MA. MATILDE CRUZ ROMERO
1) LAZARO CARDENAS	22) NUEVA ITALIA DE RUIZ	56) MUGICA	1) NUEVA ITALIA DE RUIZ	1309	C1	DOMICILIO PARTICULAR, LEONARDO BRAVO, NÚMERO 40, COLONIA INDEPENDENCIA, LOCALIDAD NUEVA ITALIA DE RUIZ, CÓDIGO POSTAL 61760, MÚGICA, MICHOACÁN, ESQUINA CON LA CALLE CORREGIDORA, FRENTE A LA CLÍNICA DEL INSTITUTO MEXICANO DEL SEGURO SOCIAL	SALVADOR ARELLANO ORTIZ	MA. HORTENCIA AVIÑA GUDIÑO	RAUL COBIAN ROMERO	PATRICIO ALVAREZ MUÑOZ	ROCIO BARCENAS OSORIO	LUIS MIGUEL FLORES TORRES	MARCOS BARCENAS LOPEZ
1) LAZARO CARDENAS	22) NUEVA ITALIA DE RUIZ	56) MUGICA	1) NUEVA ITALIA DE RUIZ	1310	B1	KÍNDER INDEPENDENCIA DE MÉXICO, CALLE MARIANO MATAMOROS, SIN NÚMERO, COLONIA INDEPENDENCIA, LOCALIDAD NUEVA ITALIA DE RUIZ, CÓDIGO POSTAL 61760, MÚGICA, MICHOACÁN, ENTRE LAS CALLES CUAUTLA Y CONSTITUCIÓN DE 1814	DOMINGA BUENO CRUZ	ARTURO ESQUIVEL LEGORRETA	JOSE ANTONIO FERNANDEZ PEREZ	VICTOR MANUEL GARCIA MENDOZA	UBALDO BECERRA HERNANDEZ	VIRIDIANA ISABEL CORONADO AGUILAR	JOSE CANDELARIO LOPEZ FERNANDEZ
1) LAZARO CARDENAS	22) NUEVA ITALIA DE RUIZ	56) MUGICA	1) NUEVA ITALIA DE RUIZ	1310	C1	KÍNDER INDEPENDENCIA DE MÉXICO, CALLE MARIANO MATAMOROS, SIN NÚMERO, COLONIA INDEPENDENCIA, LOCALIDAD NUEVA ITALIA DE RUIZ, CÓDIGO POSTAL 61760, MÚGICA, MICHOACÁN, ENTRE LAS CALLES CUAUTLA Y CONSTITUCIÓN DE 1814	JONNY EDUARDO DIAZ LOZANO	CESAR AMANDO CORNELIO LOZANO	SARA GALVAN PEREZ	OFELIA GARCIA PEÑALOZA	AIDE BUSTOS RUBIO	GEORGINA GUADARRAMA ARROYO	MA. GUADALUPE FLORES TORRES

Distrito Federal	Distrito Local	Municipio	Localidad	Sección	Casilla	Ubicación	Presidenta/e	Secretaria/o	1er. Escrutador	2do. Escrutador	1er. Suplente	2do. Suplente	3er. Suplente
1) LAZARO CARDENAS	22) NUEVA ITALIA DE RUIZ	56) MUGICA	1) NUEVA ITALIA DE RUIZ	1311	B1	DOMICILIO PARTICULAR, CALLE EMILIANO ZAPATA, NÚMERO 106, COLONIA AGRARISTA, LOCALIDAD NUEVA ITALIA DE RUIZ, CÓDIGO POSTAL 61760, MÚGICA, MICHOACÁN, A 2 CUADRAS DE LA IGLESIA SAN JOSÉ	LUZ MARIA JAIMES RAMIREZ	MIGUEL ANGEL ALVARADO MORALES	ALMA DELIA MONTES GONZALEZ	ADRIAN ALVARADO HURTADO	ANAHI MORALES RAMIREZ	MARTIN OLVERA GOMEZ	DULCE ALEJANDRA FERNANDEZ BANDERAS
1) LAZARO CARDENAS	22) NUEVA ITALIA DE RUIZ	56) MUGICA	1) NUEVA ITALIA DE RUIZ	1311	C1	DOMICILIO PARTICULAR, CALLE EMILIANO ZAPATA, NÚMERO 106, COLONIA AGRARISTA, LOCALIDAD NUEVA ITALIA DE RUIZ, CÓDIGO POSTAL 61760, MÚGICA, MICHOACÁN, A 2 CUADRAS DE LA IGLESIA SAN JOSÉ	ANGEL GABRIEL AGUILAR PULIDO	JOSE ISRAEL CARRILLO ALVARADO	FRANCISCO OCHOA ROMERO	MARIA ESPERANZA HERNANDEZ MENDOZA	OSVALDO MIRANDA AGUILAR	ANASTACIO ALVIZAR FUENTES	FERNANDO GONZALEZ MENDOZA
1) LAZARO CARDENAS	22) NUEVA ITALIA DE RUIZ	56) MUGICA	1) NUEVA ITALIA DE RUIZ	1312	B1	ESCUELA PRIMARIA URBANA FEDERAL JOSÉ RENTERÍA LUVIANO, CALLE JOSÉ RENTERÍA LUVIANO, SIN NÚMERO, COLONIA EL CARRIEL, LOCALIDAD NUEVA ITALIA DE RUIZ, CÓDIGO POSTAL 61760, MÚGICA, MICHOACÁN, ENTRE LAS CALLES 17 DE NOVIEMBRE Y AVENIDA LÁZARO CÁRDENAS SUR	OCTAVIANO RAMIREZ ROSALES	ALEJANDRA CARRILLO AVALOS	JOSE IVAN LUNA CHAVEZ	FACUNDO ORTIZ LOZANO	GABRIELA GUTIERREZ RODRIGUEZ	ALFONZO AVALOS AVALOS	ANABELLA MACEDO REYES
1) LAZARO CARDENAS	22) NUEVA ITALIA DE RUIZ	56) MUGICA	1) NUEVA ITALIA DE RUIZ	1312	C1	ESCUELA PRIMARIA URBANA FEDERAL JOSÉ RENTERÍA LUVIANO, CALLE JOSÉ RENTERÍA LUVIANO, SIN NÚMERO, COLONIA EL CARRIEL, LOCALIDAD NUEVA ITALIA DE RUIZ, CÓDIGO POSTAL 61760, MÚGICA, MICHOACÁN, ENTRE LAS CALLES 17 DE NOVIEMBRE Y AVENIDA LÁZARO CÁRDENAS SUR	PATRICIA AQUINO DELELIS	ROBERTO ESPEJO GARCIA	ANAYELI MONTSERRAT ALCARAZ MEZA	ABRAHAM AMEZCUA MORENO	URIEL MOYA SALTO	LIDUVINA BERNABE CERVANTES	JUSTINO MORALES ROSAS
1) LAZARO CARDENAS	22) NUEVA ITALIA DE RUIZ	56) MUGICA	1) NUEVA ITALIA DE RUIZ	1312	C2	ESCUELA PRIMARIA URBANA FEDERAL JOSÉ RENTERÍA LUVIANO, CALLE JOSÉ RENTERÍA LUVIANO, SIN NÚMERO, COLONIA EL CARRIEL, LOCALIDAD NUEVA ITALIA DE RUIZ, CÓDIGO POSTAL 61760, MÚGICA, MICHOACÁN, ENTRE LAS CALLES 17 DE NOVIEMBRE Y AVENIDA LÁZARO CÁRDENAS SUR	VICTORIA OROZCO AMEZCUA	GRISELDA GARCIA GUZMAN	ROSA ISELA CUPA SANTOYO	ALMA ROSA MANDUJANO ZARATE	URIEL NAVA AVALOS	MARIA DEL CARMEN CARDENAS CASILLAS	ANSELMO OROZCO MERCADO
1) LAZARO CARDENAS	22) NUEVA ITALIA DE RUIZ	56) MUGICA	1) NUEVA ITALIA DE RUIZ	1313	B1	DOMICILIO PARTICULAR, AVENIDA LÁZARO CÁRDENAS SUR, NÚMERO 383, COLONIA EL CARRIEL, LOCALIDAD NUEVA ITALIA DE RUIZ, CÓDIGO POSTAL 61760, MÚGICA, MICHOACÁN, A 50 METROS DE LA GLORIETA DEL CEBTA 114, A UN COSTADO DE LA MADERERÍA	MIROSLAVA AGUILAR MENDOZA	SONIA YAQUELIN BAEZ MEDINA	GABRIELA CASTRO PEÑA	MARIA DE LA LUZ AMEZCUA CAMACHO	YARIXZA YAZMIN CAMACHO ARROYO	MA DEL CARMEN CAMPOS HERNANDEZ	MARIELA ACEVEDO NUÑEZ
1) LAZARO CARDENAS	22) NUEVA ITALIA DE RUIZ	56) MUGICA	1) NUEVA ITALIA DE RUIZ	1313	C1	DOMICILIO PARTICULAR, AVENIDA LÁZARO CÁRDENAS SUR, NÚMERO 383, COLONIA EL CARRIEL, LOCALIDAD NUEVA ITALIA DE RUIZ, CÓDIGO POSTAL 61760, MÚGICA, MICHOACÁN, A 50 METROS DE LA GLORIETA DEL CEBTA 114, A UN COSTADO DE LA MADERERÍA	MONTSERRAT ALVARADO CALDERON	RAFAEL CARRILLO MEMBRILA	EDGAR ALCALA GOMEZ	ESTELA APOLINAR HERNANDEZ	BENJAMIN CEJA SOLORIO	MARGARITA OTILIA FLORES GALVAN	JUAN CHAVEZ NUÑEZ
1) LAZARO CARDENAS	22) NUEVA ITALIA DE RUIZ	56) MUGICA	1) NUEVA ITALIA DE RUIZ	1313	C2	DOMICILIO PARTICULAR, AVENIDA LÁZARO CÁRDENAS SUR, NÚMERO 383, COLONIA EL CARRIEL, LOCALIDAD NUEVA ITALIA DE RUIZ, CÓDIGO POSTAL 61760, MÚGICA, MICHOACÁN, A 50 METROS DE LA GLORIETA DEL CEBTA 114, A UN COSTADO DE LA MADERERÍA	ADRIANA BRICET ESPARZA SIERRA	GEORGINA GARCIA CORNEJO	JOSE SOTERO ALVAREZ ARTEAGA	JOSEFINA BETANCOURT GERARDO	ISRAEL ABURTO BANDERAS	AMADA GONZALEZ RUIZ	EBELIA CRUZ VASQUEZ
1) LAZARO CARDENAS	22) NUEVA ITALIA DE RUIZ	56) MUGICA	14) CUATRO CAMINOS	1316	B1	ESCUELA PRIMARIA RURAL FEDERAL EMILIANO ZAPATA, CALLE SIN NOMBRE, SIN NÚMERO, LOCALIDAD CUATRO CAMINOS, CÓDIGO POSTAL 61769, MÚGICA, MICHOACÁN, ESQUINA CON LA CARRETERA CUATRO CAMINOS ARTEAGA	AYLIN ARLETTE GARCIA RAMIREZ	LUZ IRENE ALEJANDRE GUZMAN	HADACILA MARTINEZ LOZANO	JORGE ARREOLA CENDEJAS	JOSE CRUZ VARGAS	NOEL AUDOMARO GARCIA BUSTOS	MA. FELICITAS GONZALEZ CHAVEZ
1) LAZARO CARDENAS	22) NUEVA ITALIA DE RUIZ	56) MUGICA	14) CUATRO CAMINOS	1316	C1	ESCUELA PRIMARIA RURAL FEDERAL EMILIANO ZAPATA, CALLE SIN NOMBRE, SIN NÚMERO, LOCALIDAD CUATRO CAMINOS, CÓDIGO POSTAL 61769, MÚGICA, MICHOACÁN, ESQUINA CON LA CARRETERA CUATRO CAMINOS ARTEAGA	MARITZA CHAVEZ GONZALEZ	MARIO EVERARDO BALTAZAR JIMENEZ	MARIA PAOLA HERNANDEZ GARCIA	OFELIA AVALOS CERVANTES	RICARDA DUARTE HERNANDEZ	CURICAVERI GARCIA JUAREZ	BENITO MALDONADO HERNANDEZ
1) LAZARO CARDENAS	22) NUEVA ITALIA DE RUIZ	56) MUGICA	14) CUATRO CAMINOS	1316	C2	ESCUELA PRIMARIA RURAL FEDERAL EMILIANO ZAPATA, CALLE SIN NOMBRE, SIN NÚMERO, LOCALIDAD CUATRO CAMINOS, CÓDIGO POSTAL 61769, MÚGICA, MICHOACÁN, ESQUINA CON LA CARRETERA CUATRO CAMINOS ARTEAGA	LIZBETH MONTSERRAT FRANCO COVARRUBIAS	EDGAR CHAPARRO PACHECO	SAUL AGUIRRE MENDOZA	GLORIA BUCIO SOLORIO	AVISAIL GARCIA ARZATE	JOSE ANTONIO GONZALEZ CARMONA	ROBERTO MARROQUIN AYALA
1) LAZARO CARDENAS	22) NUEVA ITALIA DE RUIZ	56) MUGICA	16) ESTACION NUEVA ITALIA	1310	E1	ESCUELA PRIMARIA RURAL FEDERAL CUAUHTÉMOC, CALLE SIN NOMBRE, SIN NÚMERO, LOCALIDAD ESTACIÓN NUEVA ITALIA, CÓDIGO POSTAL 61763, MÚGICA, MICHOACÁN., FRENTE A LA CANCHA DE FÚTBOL	JOSE LUIS LARA MACEDA	GRACIELA FUENTES GIRON	JOSE PABLO CARBAJAL RAMOS	CHRISTIAN GERMAN MENDEZ ORTIZ	SEFERINO FLORES PARDO	GUSTAVO GAONA ORTIZ	REYNA ABONZA BAHENA
1) LAZARO CARDENAS	22) NUEVA ITALIA DE RUIZ	56) MUGICA	2) GAMBARA	1318	B1	ESCUELA PRIMARIA URBANA FEDERAL 21 DE MAYO, CALLE TEÓDULO VARGAS, SIN NÚMERO, LOCALIDAD GÁMBARA, CÓDIGO POSTAL 61790, MÚGICA, MICHOACÁN, ENTRE LAS CALLES ARTÍCULO 123 Y AGRARISMO, FRENTE AL MERCADO	MA. TERESA BARRIGA PACHECO	GUSTAVO BARRERA MORALES	MARICELA HUERTA HERNANDEZ	ALEJANDRO CARRAZCO RODRIGUEZ	NORMA ALI HERRERA TORRES	GEORGINA MARTINEZ SOLORIO	OCTAVIANO FLOREZ JAIMES
1) LAZARO CARDENAS	22) NUEVA ITALIA DE RUIZ	56) MUGICA	2) GAMBARA	1318	C1	ESCUELA PRIMARIA URBANA FEDERAL 21 DE MAYO, CALLE TEÓDULO VARGAS, SIN NÚMERO, LOCALIDAD GÁMBARA, CÓDIGO POSTAL 61790, MÚGICA, MICHOACÁN, ENTRE LAS CALLES ARTÍCULO 123 Y AGRARISMO, FRENTE AL MERCADO	HOMERO JESUS CHAVEZ TREVIÑO	MARIA LAURA FARFAN IZAZAGA	RAMIRO LOPEZ MATA	PEDRO CARRAZCO RODRIGUEZ	NATIVIDAD ARCILA MURILLO	BENITO MENDOZA GOMEZ	JOSE GOMEZ GARCIA
1) LAZARO CARDENAS	22) NUEVA ITALIA DE RUIZ	56) MUGICA	2) GAMBARA	1318	C2	ESCUELA PRIMARIA URBANA FEDERAL 21 DE MAYO, CALLE TEÓDULO VARGAS, SIN NÚMERO, LOCALIDAD GÁMBARA, CÓDIGO POSTAL 61790, MÚGICA, MICHOACÁN, ENTRE LAS CALLES ARTÍCULO 123 Y AGRARISMO, FRENTE AL MERCADO	MIRTA MENDOZA NERI	NAZARIO GOMEZ GARCIA	PAULINA MADRIGAL ZARCO	VICTORIA CHAVEZ FLORES	VICTOR ALFONSO GOMEZ TAFOLLA	DIOCELINA CARLOS GOMEZ	JOSE MARIA MEDINA SOLORIO

Distrito Federal	Distrito Local	Municipio	Localidad	Sección	Casilla	Ubicación	Presidenta/e	Secretaria/o	1er. Escrutador	2do. Escrutador	1er. Suplente	2do. Suplente	3er. Suplente
1) LAZARO CARDENAS	22) NUEVA ITALIA DE RUIZ	56) MUGICA	2) GAMBARA	1319	B1	DOMICILIO PARTICULAR, CANAL LA FRAYNA, SIN NÚMERO, LOCALIDAD GÁMBARA, CÓDIGO POSTAL 61790, MÚGICA, MICHOACÁN, ENTRE LAS CALLES JAIME TORRES BODET Y JOSÉ MARÍA MORELOS	CASIMIRO GARCIA SANCHEZ	JOSE MANUEL DOMINGUEZ BENITEZ	ELVIS DOMINGUEZ SOLORIO	J. JESUS LOPEZ SOLORIO	MARIA DEL SOCORRO BATALLA MERCADO	LAURA ISABEL CIMA SANCHEZ	JOSE BAUTISTA GARCIA
1) LAZARO CARDENAS	22) NUEVA ITALIA DE RUIZ	56) MUGICA	2) GAMBARA	1319	C1	DOMICILIO PARTICULAR, CANAL LA FRAYNA, SIN NÚMERO, LOCALIDAD GÁMBARA, CÓDIGO POSTAL 61790, MÚGICA, MICHOACÁN, ENTRE LAS CALLES JAIME TORRES BODET Y JOSÉ MARÍA MORELOS	LEISLANI CECILIA GONZALEZ TAFOLLA	ELIZABETH GONZALEZ MURILLO	ODILA DUARTE PEÑALOZA	MARIA GUADALUPE MARIN GONZALEZ	VERENICIA BERBER SOLORIO	ARISTEO LOPEZ PONCE	RAUL BOCANEGRA FLORES
1) LAZARO CARDENAS	22) NUEVA ITALIA DE RUIZ	56) MUGICA	21) EL LETRERO	1317	B1	ESCUELA PRIMARIA RURAL FEDERAL EMILIANO ZAPATA, CALLE LÁZARO CÁRDENAS, SIN NÚMERO, LOCALIDAD EL LETRERO, CÓDIGO POSTAL 61794, MÚGICA, MICHOACÁN, ENTRE LA CARRETERA CUATRO CAMINOS ARTEAGA Y LA GLORIETA	KAREN LIZEHT DIAZ ARROYO	ERENDIRA MACIEL GONZALEZ	RODRIGO AVILEZ MENERA	SONIA LOYA PADILLA	ROSARIO FRANCO MADRIGAL	FERMIN PEREIDA PADILLA	HECTOR CARRILLO GONZALEZ
1) LAZARO CARDENAS	22) NUEVA ITALIA DE RUIZ	56) MUGICA	21) EL LETRERO	1317	C1	ESCUELA PRIMARIA RURAL FEDERAL EMILIANO ZAPATA, CALLE LÁZARO CÁRDENAS, SIN NÚMERO, LOCALIDAD EL LETRERO, CÓDIGO POSTAL 61794, MÚGICA, MICHOACÁN, ENTRE LA CARRETERA CUATRO CAMINOS ARTEAGA Y LA GLORIETA	ALFREDO BARAJAS GARCIA	ALEJANDRA AVILES LEON	ANA BERTHA CASTILLO MERCADO	MARIA GUADALUPE MACIEL GONZALEZ	SOFIA ORTEGA MONTOYA	ROSANGELA CARRILLO PARRA	HERMELINDA MANZANARES MENERA
1) LAZARO CARDENAS	22) NUEVA ITALIA DE RUIZ	56) MUGICA	21) EL LETRERO	1317	C2	ESCUELA PRIMARIA RURAL FEDERAL EMILIANO ZAPATA, CALLE LÁZARO CÁRDENAS, SIN NÚMERO, LOCALIDAD EL LETRERO, CÓDIGO POSTAL 61794, MÚGICA, MICHOACÁN, ENTRE LA CARRETERA CUATRO CAMINOS ARTEAGA Y LA GLORIETA	FRANCISCO JAVIER LOYA RAMIREZ	LAURA ARROYO RAMIREZ	JORGE ALEXANDER FLORES ABREGO	GUILLERMINA INFANTE RODRIGUEZ	ISMAEL PEÑALOZA MARTINEZ	MARIA MONTSERRAT GUTIERREZ ARREZ	NESTOR GARCIA RODRIGUEZ
1) LAZARO CARDENAS	22) NUEVA ITALIA DE RUIZ	56) MUGICA	23) NUEVO CAPIRIO	1320	B1	ESCUELA PRIMARIA RURAL FEDERAL JOSÉ MARÍA MORELOS Y PAVÓN, AVENIDA INDEPENDENCIA, SIN NÚMERO, LOCALIDAD NUEVO CAPIRIO, CÓDIGO POSTAL 61795, MÚGICA, MICHOACÁN, A UN COSTADO DE LA IGLESIA LA PURÍSIMA CONCEPCIÓN	MA. EULALIA GARCIA FIERROS	JESSICA ANDREA CORONA MOLINA	ANA CRISTINA AGUILERA GONZALEZ	ADOLFO CORONA MATA	NOE GARCIA GASPAR	JUAN ALBERTO ALVAREZ GALVAN	CRISTINA CORTEZ PEREZ
1) LAZARO CARDENAS	22) NUEVA ITALIA DE RUIZ	56) MUGICA	24) NUEVO CORONDIRO	1314	B1	ESCUELA INTEGRAL DE EDUCACIÓN BÁSICA NARCISO MENDOZA, CALLE SIN NOMBRE, SIN NÚMERO, LOCALIDAD NUEVO CORÓNDIRO, CÓDIGO POSTAL 61775, MÚGICA, MICHOACÁN, FRENTE A LA CANCHA DE BÁSQUETBOL	ELI ALEJANDRO BUCIO CARRILLO	YARIANI AMAIRANI HERNANDEZ ARTEAGA	OMAR CARRILLO RIVAS	ALEJANDRO ARELLANO RAYA	MARIA GAONA REBOLLAR	RAUL CARRILLO ZAMORA	JULIO CESAR GONZALEZ FRANCO
1) LAZARO CARDENAS	22) NUEVA ITALIA DE RUIZ	56) MUGICA	8) EL CEÑIDOR	1315	B1	ESCUELA PRIMARIA RURAL FEDERAL 20 DE NOVIEMBRE, CALLE EMILIANO ZAPATA, SIN NÚMERO, LOCALIDAD EL CEÑIDOR, CÓDIGO POSTAL 61770, MÚGICA, MICHOACÁN, ESQUINA CON AVENIDA LÁZARO CÁRDENAS	FRANCISCO CASTILLO GARCIA	DELFINO GARCIA VEGA	MAYRA ESMERALDA GUZMAN ARELLANO	HUMBERTO BUCIO ESTRADA	JOSEFINA JUAREZ NAVARRETE	ELIAZAR MAGAÑA TORRES	JESUS MONTELONGO GARCIA
1) LAZARO CARDENAS	22) NUEVA ITALIA DE RUIZ	56) MUGICA	8) EL CEÑIDOR	1315	C1	ESCUELA PRIMARIA RURAL FEDERAL 20 DE NOVIEMBRE, CALLE EMILIANO ZAPATA, SIN NÚMERO, LOCALIDAD EL CEÑIDOR, CÓDIGO POSTAL 61770, MÚGICA, MICHOACÁN, ESQUINA CON AVENIDA LÁZARO CÁRDENAS	NELIDA LIZET CEDILLO CORTES	CESAR EDUARDO CAMACHO DE LA TORRE	GABRIEL LEMUS MATA	CONSUELO CARRILLO BARRAGAN	DIONICIO LEMUS ALMAZAN	ALMADIELA MATEOS MARTINEZ	RICARDO MORALES YEPEZ
1) LAZARO CARDENAS	22) NUEVA ITALIA DE RUIZ	56) MUGICA	8) EL CEÑIDOR	1315	C2	ESCUELA PRIMARIA RURAL FEDERAL 20 DE NOVIEMBRE, CALLE EMILIANO ZAPATA, SIN NÚMERO, LOCALIDAD EL CEÑIDOR, CÓDIGO POSTAL 61770, MÚGICA, MICHOACÁN, ESQUINA CON AVENIDA LÁZARO CÁRDENAS	MARIA DE JESUS LOPEZ GAONA	MARIA BECERRA CARRILLO	MARIA GUADALUPE ALVAREZ CARRILLO	JOSE LUIS CASTILLO GARCIA	JOSE MIGUEL LOPEZ GONZALEZ	MA. GLORIA MENDEZ VASQUEZ	ISAAC GUTIERREZ REYES
1) LAZARO CARDENAS	22) NUEVA ITALIA DE RUIZ	60) NUEVO URECHO	1) NUEVO URECHO	1360	B1	AUDITORIO MUNICIPAL, CALLE NACIONAL, SIN NÚMERO, COLONIA CENTRO, LOCALIDAD NUEVO URECHO, CÓDIGO POSTAL 61750, NUEVO URECHO, MICHOACÁN, FRENTE A LA FERRETERÍA MARÍN	JOSE DIAZ CHAVEZ	MARIA ANTONIA CERVANTES RAMOS	VIRIDIANA AYALA ESCOBAR	ANA MARIA LOPEZ LOZA	APOLONIO GARCIA ARROYO	JOSE ARELLANO CARRILLO	JUAN CORTES PANIAGUA
1) LAZARO CARDENAS	22) NUEVA ITALIA DE RUIZ	60) NUEVO URECHO	1) NUEVO URECHO	1360	C1	AUDITORIO MUNICIPAL, CALLE NACIONAL, SIN NÚMERO, COLONIA CENTRO, LOCALIDAD NUEVO URECHO, CÓDIGO POSTAL 61750, NUEVO URECHO, MICHOACÁN, FRENTE A LA FERRETERÍA MARÍN	WENDY ALICE CORTEZ RODRIGUEZ	ERIKA LOPEZ ZAMORA	FRANCISCO JAVIER FIERROS CORIA	MIREYA CORTES HERNANDEZ	MA. DELIA LOPEZ VAZQUEZ	J. JESUS CORTES QUIROZ	HUMBERTO AGUILAR INFANTE
1) LAZARO CARDENAS	22) NUEVA ITALIA DE RUIZ	60) NUEVO URECHO	1) NUEVO URECHO	1361	B1	ESCUELA PRIMARIA RURAL COORDINADA 20 DE NOVIEMBRE, CALLE NACIONAL, SIN NÚMERO, COLONIA CENTRO, LOCALIDAD NUEVO URECHO, CÓDIGO POSTAL 61750, NUEVO URECHO, MICHOACÁN, ENTRE LAS CALLES GUERRERO Y NICOLÁS BRAVO	LUIS ENRIQUE LOPEZ JAIME	RIGOBERTO GUTIERREZ MEDINA	ALMIRA DIAZ HERRERA	SILVINO GONZALEZ MADRIGAL	CARLOS AYALA ZUÑIGA	MARGARITA APARICIO PACHECO	TOMAS AMBRIZ VAZQUEZ
1) LAZARO CARDENAS	22) NUEVA ITALIA DE RUIZ	60) NUEVO URECHO	1) NUEVO URECHO	1361	C1	ESCUELA PRIMARIA RURAL COORDINADA 20 DE NOVIEMBRE, CALLE NACIONAL, SIN NÚMERO, COLONIA CENTRO, LOCALIDAD NUEVO URECHO, CÓDIGO POSTAL 61750, NUEVO URECHO, MICHOACÁN, ENTRE LAS CALLES GUERRERO Y NICOLÁS BRAVO	EVELYN ABREGO LOPEZ	LEYDI YARELI HIDALGO ZAVALA	ALEJANDRO DUEÑES GABRIEL	ANTONIO LOPEZ ARCIGA	JOSE MARCOS GONZALEZ SANTILLAN	ISAIAS HERNANDEZ MADRIGAL	GERARDO BARRERA ORTIZ
1) LAZARO CARDENAS	22) NUEVA ITALIA DE RUIZ	60) NUEVO URECHO	18) EL NARANJO	1368	B1	ESCUELA PRIMARIA RURAL COORDINADA EMILIANO ZAPATA, CALLE SIN NOMBRE, SIN NÚMERO, LOCALIDAD EL NARANJO, CÓDIGO POSTAL 61755, NUEVO URECHO, MICHOACÁN, A UN COSTADO DEL ARROYO	RODRIGO ARZATE GUZMAN	ELIZABETH GUZMAN SAGRERO	MARCOS ANTONIO GOMEZ GUZMAN	CAYETANO ARZATE PEREZ	ARCELIA GUZMAN SAGRERO	ABRAHAM CORTES VAZQUEZ	TOMAS NERI HIDALGO
1) LAZARO CARDENAS	22) NUEVA ITALIA DE RUIZ	60) NUEVO URECHO	19) LOS OTATES	1360	E1	CANCHA DE BÁSQUETBOL DE LA COMUNIDAD, CALLE SIN NOMBRE, SIN NÚMERO, LOCALIDAD LOS OTATES, CÓDIGO POSTAL 61757, NUEVO URECHO, MICHOACÁN, A UN COSTADO DE LA ESCUELA PRIMARIA RURAL FEDERAL COORDINADA FRANCISCO I. MADERO	MA. MICAELA MARTINEZ RIVERA	YESSENIA LEMUS SORIA	JUANA IRIANA GARCIA LOPEZ	ROSARIO LEMUS PAZ	LUIS ALBERTO AYALA SORIA	SOLAIDO LEMUZ BIBIAN	CONSTANTINO ALMONTES HURTADO

Distrito Federal	Distrito Local	Municipio	Localidad	Sección	Casilla	Ubicación	Presidenta/e	Secretaria/o	1er. Escrutador	2do. Escrutador	1er. Suplente	2do. Suplente	3er. Suplente
1) LAZARO CARDENAS	22) NUEVA ITALIA DE RUIZ	60) NUEVO URECHO	2) IBERICA	1362	B1	ESCUELA PRIMARIA RURAL FEDERAL BENITO JUÁREZ, CALLE ZAMORA, SIN NÚMERO, COLONIA CENTRO, LOCALIDAD IBERICA, CÓDIGO POSTAL 61753, NUEVO URECHO, MICHOACÁN, A ESPALDAS DEL AUDITORIO	DANIÉLA AYALA LOPEZ	LIDIA YARITZA BAEZ GARCIA	MA. GUADALUPE GARCIA AYALA	JOSE LUIS ARRIAGA MARROQUIN	MARIA MERCEDES CASTRO CORNEJO	CRISTOBAL CORIA MURGUIA	LEOCADIA CONTRERAS SOTELO
1) LAZARO CARDENAS	22) NUEVA ITALIA DE RUIZ	60) NUEVO URECHO	2) IBERICA	1363	B1	ESCUELA PRIMARIA RURAL COORDINADA RICARDO FLORES MAGÓN, BOULEVARD LÁZARO CÁRDENAS, SIN NÚMERO, COLONIA MORELOS, LOCALIDAD IBERICA, CÓDIGO POSTAL 61753, NUEVO URECHO, MICHOACÁN, FRENTE A LA CALLE DURANGO	GLORIA CAMPOS CASTILLO	MARIA TRINIDAD CONTRERAS LEMUZ	ANDRES CORIA MENDEZ	EDITH CALVILLO GUZMAN	JOSEFINA ARRIAGA HERRERA	CLEMENTINA CHAVEZ SAUCEDO	RUBEN GARCIA GOMEZ
1) LAZARO CARDENAS	22) NUEVA ITALIA DE RUIZ	60) NUEVO URECHO	30) SAN VICENTE	1364	E1	ESCUELA PRIMARIA RURAL COORDINADA LÁZARO CÁRDENAS, CALLE SIN NOMBRE, SIN NÚMERO, LOCALIDAD SAN VICENTE, CÓDIGO POSTAL 61759, NUEVO URECHO, MICHOACÁN,, FRENTE A LA CANCHA DE BÁSQUETBOL	ANA GABRIELA GONZALEZ TORRES	MAGDALENA PAZ ESPINDOLA	ZAYRA MICHELLE ALAPIZCO PINEDA	JOSE ARMANDO ANGUIANO GOMEZ	SANDRA ESPINDOLA SANTOYO	MARTA GARCIA GARCIA	ISABEL CRISTINA GARCIA RICO
1) LAZARO CARDENAS	22) NUEVA ITALIA DE RUIZ	60) NUEVO URECHO	31) SANTA EFIGENIA	1366	E1	ESCUELA PRIMARIA RURAL FEDERAL JOSÉ MARÍA MORELOS, CALLE SIN NOMBRE, SIN NÚMERO, LOCALIDAD SANTA EFIGENIA, CÓDIGO POSTAL 61752, NUEVO URECHO, MICHOACÁN,, FRENTE A LA CAPILLA	CAROLINA GUTIERREZ GARCIA	ROGELIO ANGEL CARRILLO	VIANEY SARAI CORTES MORALES	JUVENAL ALEJANDRO ARCIGA TORRES	APOLINAR GUTIERREZ ALEJANDRE	IRENE CHAVEZ ALVAREZ	MA LUCINA ALEJANDRE REYES
1) LAZARO CARDENAS	22) NUEVA ITALIA DE RUIZ	60) NUEVO URECHO	33) EL TEJABAN	1367	B1	ESCUELA PRIMARIA RURAL FEDERAL ALFREDO VLADIMIR BONFIL, CALLE SIN NOMBRE, SIN NÚMERO, LOCALIDAD EL TEJABÁN, CÓDIGO POSTAL 61753, NUEVO URECHO, MICHOACÁN, A UN COSTADO DEL CENTRO DE ACOPIO DE MANGO LA BALANZA	MONSERRAT AGUIRRE CARRILLO	BERNARDO BAEZ MORA	ANGEL JIMENEZ SOLIS	MARIBEL JIMENEZ AYALA	FRANCISCO JAVIER GUZMAN RIVERA	MARTIN AGUILAR SOLIS	ROSA LOPEZ RAMOS
1) LAZARO CARDENAS	22) NUEVA ITALIA DE RUIZ	60) NUEVO URECHO	36) TIPITARO	1364	B1	ESCUELA PRIMARIA RURAL FEDERAL DÁMASO CÁRDENAS, CALLE SIN NOMBRE, SIN NÚMERO, LOCALIDAD SANTA EFIGENIA, CÓDIGO POSTAL 61759, NUEVO URECHO, MICHOACÁN, FRENTE A LA PLAZA PRINCIPAL	ZENAIDA GOMEZ AVILA	MARIA VERENICE ALMONTE MADRIGAL	JONATHAN GARCIA LUGO	GABRIEL GARCIA ROBLES	MARIA ELIA ANGELES CASTILLEJO	GLADIMIRO FIGUEROA MAGAÑA	LUIS GARCIA AVILA
1) LAZARO CARDENAS	22) NUEVA ITALIA DE RUIZ	60) NUEVO URECHO	37) LAS TROJAS	1366	B1	ESCUELA PRIMARIA RURAL COORDINADA AQUILES SERDÁN, CALLE SIN NOMBRE, SIN NÚMERO, LOCALIDAD LAS TROJAS, CÓDIGO POSTAL 61755, NUEVO URECHO, MICHOACÁN, FRENTE A LA CANCHA DE BÁSQUETBOL	MAYRA BRICELA CORNEJO AGUILAR	ESPERANZA CORREA GARCIA	KARLA LIZBETH DIAZ BELTRAN	MARIA GUADALUPE AGUILAR HIDALGO	MARIO CARRILLO ANGEL	OCTAVIO CORNEJO CORREA	RODOLFO AGUILAR GUTIERREZ
1) LAZARO CARDENAS	22) NUEVA ITALIA DE RUIZ	60) NUEVO URECHO	9) EL CALVARIO	1365	B1	JARDÍN DE NIÑOS MARK TWAIN, CALLE SIN NOMBRE, SIN NÚMERO, LOCALIDAD EL CALVARIO, CÓDIGO POSTAL 61757, NUEVO URECHO, MICHOACÁN, ENTRE LA PLAZA PRINCIPAL Y EL AUDITORIO	MARTHA LIZET BAEZ HERRERA	MARISSA HURTADO VILLA	LAURA CAMPOS MARTINEZ	HUGO ADRIAN FARIAS MENDEZ	ARACELI JIMENEZ VILLA	YOLANDA GONZALEZ LOPEZ	BENJAMIN JIMENEZ MORALES
1) LAZARO CARDENAS	23) APATZINGAN DE LA CONSTITUCION	65) PARACUARO	1) PARACUARO	1426	B1	PORTAL JUÁREZ, AVENIDA LÁZARO CÁRDENAS, NÚMERO 20, COLONIA CENTRO, LOCALIDAD PARÁCUARO, CÓDIGO POSTAL 60760, PARÁCUARO, MICHOACÁN, A UN COSTADO DE LA TIENDA DE ABARROTÉS EL BUEN PRECIO	JUAN MANUEL ANDRADE SOTO	MARTHA NAVA MORA	JUAN MANUEL VILLEGAS MORA	HUMBERTO ESPINOZA JAIMEZ	MARTIN VEGA EQUIHUA	GABRIELA ITZEL TAFOLLA MORA	MIGUEL ALVAREZ LOPEZ
1) LAZARO CARDENAS	23) APATZINGAN DE LA CONSTITUCION	65) PARACUARO	1) PARACUARO	1426	C1	PORTAL JUÁREZ, AVENIDA LÁZARO CÁRDENAS, NÚMERO 20, COLONIA CENTRO, LOCALIDAD PARÁCUARO, CÓDIGO POSTAL 60760, PARÁCUARO, MICHOACÁN, A UN COSTADO DE LA TIENDA DE ABARROTÉS EL BUEN PRECIO	ELIZABETH BARRIGA BARRIGA	JULIETA MONSERRAT PANTOJA AYALA	MARA RUTH CONTRERAS SANDOVAL	ETELVINA MONTIEL ZAMORA	JOSE PACHECO PRADO	ROBERTO CARLOS ZAMORA RAMIREZ	ROGELIO GONZALEZ GUZMAN
1) LAZARO CARDENAS	23) APATZINGAN DE LA CONSTITUCION	65) PARACUARO	1) PARACUARO	1427	B1	ESCUELA SECUNDARIA GENERAL GUILLERMO GARCÍA ARAGÓN, AVENIDA LÁZARO CÁRDENAS, NÚMERO 97, COLONIA CENTRO, LOCALIDAD PARÁCUARO, CÓDIGO POSTAL 60760, PARÁCUARO, MICHOACÁN, ENTRE CALLE PÍPILA Y CALLE CENOBIO MORENO	PEDRO CEJA AVALOS	CARLOS ALBERTO OLIVARES TORRES	EUSEBIO GAONA PINEDA	EMMANUEL HORTA TAFOLLA	REMEDIOS AGUILAR MEDINA	VENTURA MURGUIA ADAME	JOSE MARIA GARCIA HORTA
1) LAZARO CARDENAS	23) APATZINGAN DE LA CONSTITUCION	65) PARACUARO	1) PARACUARO	1427	C1	ESCUELA SECUNDARIA GENERAL GUILLERMO GARCÍA ARAGÓN, AVENIDA LÁZARO CÁRDENAS, NÚMERO 97, COLONIA CENTRO, LOCALIDAD PARÁCUARO, CÓDIGO POSTAL 60760, PARÁCUARO, MICHOACÁN, ENTRE CALLE PÍPILA Y CALLE CENOBIO MORENO	OCIEL GALLEGOS CORNEJO	LIZBETH PARDO CARRILLO	MARIA GUADALUPE GARCIA CONTRERAS	JOCELYNA MEDINA MACIAS	MARIA CANDELARIA GARCIA GARCIA	ELISEO PARDO CARRILLO	MARIA GABRIELA QUINTERO CASTILLO
1) LAZARO CARDENAS	23) APATZINGAN DE LA CONSTITUCION	65) PARACUARO	1) PARACUARO	1427	C2	ESCUELA SECUNDARIA GENERAL GUILLERMO GARCÍA ARAGÓN, AVENIDA LÁZARO CÁRDENAS, NÚMERO 97, COLONIA CENTRO, LOCALIDAD PARÁCUARO, CÓDIGO POSTAL 60760, PARÁCUARO, MICHOACÁN, ENTRE CALLE PÍPILA Y CALLE CENOBIO MORENO	RAQUEL GARCIA SEGUNDO	KARLA YUNNUEN QUEZADA ZAVALA	OMAR GONZALEZ URBINA	LETICIA MENDOZA VIRRUETA	EVERARDO LEON HINOJOSA	DAVID PARDO NARANJO	SILVIANO OSEGUERA MENDOZA
1) LAZARO CARDENAS	23) APATZINGAN DE LA CONSTITUCION	65) PARACUARO	1) PARACUARO	1427	C3	ESCUELA SECUNDARIA GENERAL GUILLERMO GARCÍA ARAGÓN, AVENIDA LÁZARO CÁRDENAS, NÚMERO 97, COLONIA CENTRO, LOCALIDAD PARÁCUARO, CÓDIGO POSTAL 60760, PARÁCUARO, MICHOACÁN, ENTRE CALLE PÍPILA Y CALLE CENOBIO MORENO	MARIA ISABEL MURILLO GARCIA	GABRIEL ALEJANDRO RODRIGUEZ RIVAS	ELIZABETH GUADALUPE HIGAREDA CARDENAS	MARIA DE LOS ANGELES PEREZ PARDO	ARTEMIA MAGAÑA BAUTISTA	EUFRACIA CARRILLO VIVEROS	RAFAEL DIAZ EZQUIVEL
1) LAZARO CARDENAS	23) APATZINGAN DE LA CONSTITUCION	65) PARACUARO	13) LAS CRUCITAS	2672	B1	ESCUELA PRIMARIA RURAL FEDERAL JUSTO SIERRA, CALLE SIN NOMBRE, SIN NÚMERO, LOCALIDAD LAS CRUCITAS, CÓDIGO POSTAL 60793, PARÁCUARO, MICHOACÁN, A MEDIA CUADRA DE LA CANCHA DE BÁSQUETBOL	LORENA ESQUIVEL CALDERON	PAOLA AVILES LOZANO	JOSE VALENTE MARTINEZ MERCADO	BENJAMIN DE LA CRUZ VILLALON	MARIA ISABEL ESQUIVEL TORRES	MA. MAGDALENA CALDERON OROZCO	JAIME LOYA ALCARAZ
1) LAZARO CARDENAS	23) APATZINGAN DE LA CONSTITUCION	65) PARACUARO	16) LA ESTANCIA	1428	E1	ESCUELA PRIMARIA GREGORIO TORRES QUINTERO, CALLE SIN NOMBRE, SIN NÚMERO, LOCALIDAD LA ESTANCIA, CÓDIGO POSTAL 60770, PARÁCUARO, MICHOACÁN,, CONTRA ESQUINA DE LA ESCUELA TELESECUNDARIA MANUEL ACUÑA	ALEJANDRO BAILON MAGAÑA	ARAM ALDAIR BAUTISTA CABRERA	RAUL BAYLON AGUILAR	ARMANDO CABRERA HERNANDEZ	DOMINGO BAUTISTA RODRIGUEZ	DAYCEL BUCIO CARRILLO	ANA MA BAUTISTA GONSALEZ



Distrito Federal	Distrito Local	Municipio	Localidad	Sección	Casilla	Ubicación	Presidenta/e	Secretaria/o	1er. Escrutador	2do. Escrutador	1er. Suplente	2do. Suplente	3er. Suplente
1) LAZARO CARDENAS	23) APATZINGAN DE LA CONSTITUCION	65) PARACUARO	2) ANTUNEZ	1432	B1	AUDITORIO EJIDAL LLANOS DE ANTÚNEZ, AVENIDA LÁZARO CÁRDENAS, SIN NÚMERO, LOCALIDAD ANTÚNEZ, CÓDIGO POSTAL 60780, PARÁCUARO, MICHOACÁN, A UN COSTADO DE LAS OFICINAS DEL EJIDO LLANOS DE ANTÚNEZ	ELVIA LETICIA CERPAS GUTIERREZ	JESUS CERVANTES FIGUEROA	ISABEL BARBOSA JIMENEZ	JORGE LUIS DELGADO AGUILAR	ELVIA FIGUEROA PICAZ	ADRIANA YAREL GOMEZ CERPAS	MIGUEL ANGEL CABRERA LOPEZ
1) LAZARO CARDENAS	23) APATZINGAN DE LA CONSTITUCION	65) PARACUARO	2) ANTUNEZ	1432	C1	AUDITORIO EJIDAL LLANOS DE ANTÚNEZ, AVENIDA LÁZARO CÁRDENAS, SIN NÚMERO, LOCALIDAD ANTÚNEZ, CÓDIGO POSTAL 60780, PARÁCUARO, MICHOACÁN, A UN COSTADO DE LAS OFICINAS DEL EJIDO LLANOS DE ANTÚNEZ	MARTHA GUADALUPE CEJA AMEZCUA	JUAN LUIS CEJA CEJA	MIGUEL ANGEL CERVANTES GARCIA	JORGE DELGADO ESQUIVEL	ANA ROSA FLORES AVILA	MARTHA ELISA AMEZCUA TAPIA	JOSE MANUEL CEJA GUERRERO
1) LAZARO CARDENAS	23) APATZINGAN DE LA CONSTITUCION	65) PARACUARO	2) ANTUNEZ	1433	B1	ESCUELA PRIMARIA URBANA FEDERAL RICARDO FLORES MAGÓN, AVENIDA LÁZARO CÁRDENAS, SIN NÚMERO, LOCALIDAD ANTÚNEZ, CÓDIGO POSTAL 60780, PARÁCUARO, MICHOACÁN, ENFRENTA DE LAS OFICINAS DE LA JEFATURA DE TENENCIA	FRANCISCO JAVIER JIMENEZ LOZANO	BRAYAN BERMEO CALVILLO	UBALDO WALDEMAR ESCUTIA QUEZADA	IGNACIO CARRILLO AMEZCUA	TEODOMIRO LUIA MUÑOZ	YOLANDA CARRILLO LARA	JORGE GUIZAR NAVA
1) LAZARO CARDENAS	23) APATZINGAN DE LA CONSTITUCION	65) PARACUARO	2) ANTUNEZ	1433	C1	ESCUELA PRIMARIA URBANA FEDERAL RICARDO FLORES MAGÓN, AVENIDA LÁZARO CÁRDENAS, SIN NÚMERO, LOCALIDAD ANTÚNEZ, CÓDIGO POSTAL 60780, PARÁCUARO, MICHOACÁN, ENFRENTA DE LAS OFICINAS DE LA JEFATURA DE TENENCIA	NANCY AURORA ALVAREZ BUCIO	BRYAN CARLOS GUZMAN	MARIA MONSERRAT AMBRIZ ROSALES	EUSEO CARRILLO LOPEZ	CARLOS JAVIER BUCIO HERNANDEZ	VICTOR MANUEL CERPAS GUTIERREZ	JOSE ALEJANDRO PARDO GARCIA
1) LAZARO CARDENAS	23) APATZINGAN DE LA CONSTITUCION	65) PARACUARO	2) ANTUNEZ	1433	C2	ESCUELA PRIMARIA URBANA FEDERAL RICARDO FLORES MAGÓN, AVENIDA LÁZARO CÁRDENAS, SIN NÚMERO, LOCALIDAD ANTÚNEZ, CÓDIGO POSTAL 60780, PARÁCUARO, MICHOACÁN, ENFRENTA DE LAS OFICINAS DE LA JEFATURA DE TENENCIA	DANIELA ALEJO CORTES	LILIANA FIGUEROA RODRIGUEZ	EVELIA BUCIO SANCHEZ	MARIA GUADALUPE CARRILLO RIVERA	LILIA AVILA VILLAGOMEZ	FRANCISCO JAVIER GONZALEZ UREÑA	MARTIN LUIA TUERO
1) LAZARO CARDENAS	23) APATZINGAN DE LA CONSTITUCION	65) PARACUARO	2) ANTUNEZ	1434	B1	ESCUELA PRIMARIA URBANA FEDERAL LÁZARO CÁRDENAS, CALZADA DEL PANTEÓN, SIN NÚMERO, COLONIA LÁZARO CÁRDENAS, LOCALIDAD ANTÚNEZ, CÓDIGO POSTAL 60780, PARÁCUARO, MICHOACÁN, ENTRE CALLE LEYES DE REFORMA Y PROLONGACIÓN 18 DE MARZO	CRISTIAN GARCIA CARRANZA	HORACIO CARDENAS RODRIGUEZ	FABIOLA CUEVAS ROMERO	CRISTIAN DANIEL FLORES ANDRADE	GUADALUPE ALVAREZ PEREZ	CATALINA CRUZ ESPINOZA	GRISIELA GARCIA GUERRERO
1) LAZARO CARDENAS	23) APATZINGAN DE LA CONSTITUCION	65) PARACUARO	2) ANTUNEZ	1434	C1	ESCUELA PRIMARIA URBANA FEDERAL LÁZARO CÁRDENAS, CALZADA DEL PANTEÓN, SIN NÚMERO, COLONIA LÁZARO CÁRDENAS, LOCALIDAD ANTÚNEZ, CÓDIGO POSTAL 60780, PARÁCUARO, MICHOACÁN, ENTRE CALLE LEYES DE REFORMA Y PROLONGACIÓN 18 DE MARZO	ANTONIO ALMAZAN VARGAS	MARIA GUADALUPE ESPINOZA PEÑA	ERIKA JAZMIN DE LA CRUZ RIVERA	ANA LEYDI ALARCON ROMERO	MAYELI BUCIO CASTILLO	IRENE FLORES MOCTEZUMA	CAMERINO ARTEAGA RAMIREZ
1) LAZARO CARDENAS	23) APATZINGAN DE LA CONSTITUCION	65) PARACUARO	2) ANTUNEZ	1434	C2	ESCUELA PRIMARIA URBANA FEDERAL LÁZARO CÁRDENAS, CALZADA DEL PANTEÓN, SIN NÚMERO, COLONIA LÁZARO CÁRDENAS, LOCALIDAD ANTÚNEZ, CÓDIGO POSTAL 60780, PARÁCUARO, MICHOACÁN, ENTRE CALLE LEYES DE REFORMA Y PROLONGACIÓN 18 DE MARZO	LUZ DEL CARMEN CHIMEO VARGAS	LUIS EDUARDO ALVARADO VILLANUEVA	ADOLFO GARCIA ESQUIVEL	GUADALUPE ANDRADE BOTELLO	MARLENE CARRIEL SOTO	ROSENDO ALVARADO CAMACHO	ANTONIO DE PAZ RODRIGUEZ
1) LAZARO CARDENAS	23) APATZINGAN DE LA CONSTITUCION	65) PARACUARO	2) ANTUNEZ	1434	C3	ESCUELA PRIMARIA URBANA FEDERAL LÁZARO CÁRDENAS, CALZADA DEL PANTEÓN, SIN NÚMERO, COLONIA LÁZARO CÁRDENAS, LOCALIDAD ANTÚNEZ, CÓDIGO POSTAL 60780, PARÁCUARO, MICHOACÁN, ENTRE CALLE LEYES DE REFORMA Y PROLONGACIÓN 18 DE MARZO	ROCIO CORTES RAMIREZ	MARIO ALBERTO ANDRADE MARTINEZ	FRANCISCO JESUS BANDERAS ZARAGOZA	MARIA TERESA CARRILLO REYES	MARICELA CASTRO ESTRADA	NEFTALI ARROYO NUÑEZ	GILBERTO FLORES ANDRADE
1) LAZARO CARDENAS	23) APATZINGAN DE LA CONSTITUCION	65) PARACUARO	2) ANTUNEZ	1435	B1	DOMICILIO PARTICULAR, CALLE VICENTE GUERRERO, SIN NÚMERO, LOCALIDAD ANTÚNEZ, CÓDIGO POSTAL 60784, PARÁCUARO, MICHOACÁN, A 100 METROS DE LA PAPELERÍA DON ABRAHAM	BRENDA VIRIDIANA LINARES VALDOVINOS	YURITZI JIMENEZ PEREZ	PATRICIA CUEVAS PATIÑO	FIDEL GARCIA CHAVEZ	MARIA DOLORES CEJA BAUTISTA	MA GUADALUPE GARCIA CEJA	MARIA GUADALUPE CABRERA NUÑEZ
1) LAZARO CARDENAS	23) APATZINGAN DE LA CONSTITUCION	65) PARACUARO	2) ANTUNEZ	1435	C1	DOMICILIO PARTICULAR, CALLE VICENTE GUERRERO, SIN NÚMERO, LOCALIDAD ANTÚNEZ, CÓDIGO POSTAL 60784, PARÁCUARO, MICHOACÁN, A 100 METROS DE LA PAPELERÍA DON ABRAHAM	GUADALUPE GUTIERREZ OROZCO	ERANDY MALDONADO LEON	ODILON DELGADO BAROCIO	MARIBEL HERNANDEZ BAUTISTA	ALICIA DELGADO BAROCIO	LORENA LUIA GRANADOS	JOSE JUAN DELGADO REYES
1) LAZARO CARDENAS	23) APATZINGAN DE LA CONSTITUCION	65) PARACUARO	2) ANTUNEZ	1435	C2	DOMICILIO PARTICULAR, CALLE VICENTE GUERRERO, SIN NÚMERO, LOCALIDAD ANTÚNEZ, CÓDIGO POSTAL 60784, PARÁCUARO, MICHOACÁN, A 100 METROS DE LA PAPELERÍA DON ABRAHAM	JOSE LUIS DUARTE VIRELAS	MARTIN ALCARAZ MONTERO	HECTOR ESQUIVEL IXTA	PATRICIA LOPEZ YAÑEZ	JOSE DELGADO ESQUIVEL	FELIPE MENERA CORZA	VICTOR MAGALLANES CAMBRON
1) LAZARO CARDENAS	23) APATZINGAN DE LA CONSTITUCION	65) PARACUARO	23) LAS ORDEÑITAS	2671	B1	ESCUELA PRIMARIA RURAL FEDERAL LÁZARO CÁRDENAS, CALLE SIN NOMBRE, SIN NÚMERO, LOCALIDAD LAS ORDEÑITAS, CÓDIGO POSTAL 60778, PARÁCUARO, MICHOACÁN, AL OESTE DE LA CANCHA EJIDAL	REYNA AGUILAR CASTILLO	CELESTE GUADALUPE CASTILLO BUCIO	JAVIER CARRILLO GOVEA	SARA CARRILLO QUEZADA	MARIA DE LOURDES BUCIO CARRILLO	FELIPE CARRILLO BUCIO	JOSE ALFREDO CARRILLO CARRILLO
1) LAZARO CARDENAS	23) APATZINGAN DE LA CONSTITUCION	65) PARACUARO	27) LOS POZOS	1438	B1	ESCUELA PRIMARIA RURAL FEDERAL LICENCIADO ADOLFO LÓPEZ MATEOS, CALLE SIN NOMBRE, SIN NÚMERO, LOCALIDAD LOS POZOS, CÓDIGO POSTAL 60790, PARÁCUARO, MICHOACÁN, A UN COSTADO DEL JARDÍN DE NIÑOS JAIME TORRES BODET	BERNARDO ALBERTO LOYA BERMEO	JORGE LUIS CARDENAS SALAS	JOSE LUIS CARDENAS SALAS	AMADOR LEMUS RODRIGUEZ	PABLO CHAVEZ HERNANDEZ	MA. DOLORES FLORES VALDEZ	MARIA GUZMAN MELCHOR
1) LAZARO CARDENAS	23) APATZINGAN DE LA CONSTITUCION	65) PARACUARO	3) LOS BANCOS	1428	B1	ESCUELA TELESECUNDARIA JOSÉ MARÍA MORELOS, CALLE SIN NOMBRE, SIN NÚMERO, LOCALIDAD LOS BANCOS, CÓDIGO POSTAL 60763, PARÁCUARO, MICHOACÁN, FRENTE A LA CASA DE SALUD	MIRIAN LOPEZ GARCIA	ROSA ISELA CABRERA CARRILLO	LORENA CARRANZA CABRERA	NORMA GABRIELA LOPEZ GOMEZ	MATILDE MENDEZ PANTOJA	EVANGELINA GODINEZ VILLANUEVA	ROSA GODINEZ VILLANUEVA
1) LAZARO CARDENAS	23) APATZINGAN DE LA CONSTITUCION	65) PARACUARO	3) LOS BANCOS	1428	C1	ESCUELA TELESECUNDARIA JOSÉ MARÍA MORELOS, CALLE SIN NOMBRE, SIN NÚMERO, LOCALIDAD LOS BANCOS, CÓDIGO POSTAL 60763, PARÁCUARO, MICHOACÁN, FRENTE A LA CASA DE SALUD	NANCY LICETE OLMEDO SOTO	VICTORIA CASTAÑEDA AMADOR	JOSE LUIS CARRILLO AGUILAR	JAVIER LOPEZ RAMIREZ	BARBARITA GARCIA CASTILLO	MAURA LOPEZ AGUILAR	NORMA GOMEZ SAN JUAN

Distrito Federal	Distrito Local	Municipio	Localidad	Sección	Casilla	Ubicación	Presidenta/e	Secretaria/o	1er. Escrutador	2do. Escrutador	1er. Suplente	2do. Suplente	3er. Suplente
1) LAZARO CARDENAS	23) APATZINGAN DE LA CONSTITUCION	65) PARACUARO	32) USPERO	1436	B1	ESCUELA PRIMARIA RURAL FEDERAL JOSÉ MARÍA MORELOS, CALLE MIGUEL HIDALGO, SIN NÚMERO, LOCALIDAD ÚSPERO, CÓDIGO POSTAL 60782, PARÁCUARO, MICHOACÁN, FRENTE A LA ESCUELA TELESECUNDARIA	ISIDRO ESTRELLA PULIDO	MARCELA DIAZ VILLEGAS	GLORIA YADIRA GONZALEZ MORENO	LUIS MANUEL CORREA CENDEJAS	LORENZO BERBER PADILLA	EUFRACIA AVILEZ REYES	JOSE ACEVES FLORES
1) LAZARO CARDENAS	23) APATZINGAN DE LA CONSTITUCION	65) PARACUARO	32) USPERO	1436	C1	ESCUELA PRIMARIA RURAL FEDERAL JOSÉ MARÍA MORELOS, CALLE MIGUEL HIDALGO, SIN NÚMERO, LOCALIDAD ÚSPERO, CÓDIGO POSTAL 60782, PARÁCUARO, MICHOACÁN, FRENTE A LA ESCUELA TELESECUNDARIA	IMELDA ACEVEDO CASTAÑEDA	ALEJANDRA ACEVES LOPEZ	GRACIELA AMBRIZ MORENO	ITZEL ITZAYANA DIAZ HURTADO	FIDEL ESTRADA REYNA	OFELIA AVILEZ TAPIA	MANUEL GOMEZ JIMENEZ
1) LAZARO CARDENAS	23) APATZINGAN DE LA CONSTITUCION	65) PARACUARO	32) USPERO	1436	C2	ESCUELA PRIMARIA RURAL FEDERAL JOSÉ MARÍA MORELOS, CALLE MIGUEL HIDALGO, SIN NÚMERO, LOCALIDAD ÚSPERO, CÓDIGO POSTAL 60782, PARÁCUARO, MICHOACÁN, FRENTE A LA ESCUELA TELESECUNDARIA	PALOMA CORREA AGUIRRE	VERONICA CEJA TINOCO	JOSE ALFREDO CALDERON MIRANDA	HOMAR ESQUIVEL ESTRADA	JUAN LUIS GARCIA ROMERO	CECILIA ESTRADA REYNA	AMELIA HERNANDEZ CORREA
1) LAZARO CARDENAS	23) APATZINGAN DE LA CONSTITUCION	65) PARACUARO	35) VEINTE DE NOVIEMBRE	1430	B1	ESCUELA TELESECUNDARIA 24 DE FEBRERO, AVENIDA 20 DE NOVIEMBRE SIN NÚMERO, LOCALIDAD VEINTE DE NOVIEMBRE, CÓDIGO POSTAL 60785, PARÁCUARO, MICHOACÁN, ENTRE AVENIDA GUADALUPE VICTORIA Y CALLE GUADALUPE CÁRDENAS LOMELÍ	MA. GUADALUPE ALVARADO SANCHEZ	LIZBETH CARRILLO CORONA	LEONARDO GARCIA BERMUDEZ	HECTOR MANUEL BUCIO VARGAS	PETRA MARAVILLA ANDRADE	PATRICIA BUCIO RIVAS	ANITA CARRILLO ALVAREZ
1) LAZARO CARDENAS	23) APATZINGAN DE LA CONSTITUCION	65) PARACUARO	35) VEINTE DE NOVIEMBRE	1430	C1	ESCUELA TELESECUNDARIA 24 DE FEBRERO, AVENIDA 20 DE NOVIEMBRE SIN NÚMERO, LOCALIDAD VEINTE DE NOVIEMBRE, CÓDIGO POSTAL 60785, PARÁCUARO, MICHOACÁN, ENTRE AVENIDA GUADALUPE VICTORIA Y CALLE GUADALUPE CÁRDENAS LOMELÍ	BRENDA SUSANA ARROYO GOMEZ	SAUL GARCIA DIAZ	ROGELIO MARTINEZ SOLORIO	LASARO CALDERON RUIZ	MARIA GISELDA GONZALEZ MORENO	MARIA ESTRADA MALDONADO	ALEJANDRO CALDERON MAGAÑA
1) LAZARO CARDENAS	23) APATZINGAN DE LA CONSTITUCION	65) PARACUARO	36) LAS YEGUAS	1439	B1	CENTRO DE ESTUDIOS CIENTÍFICOS Y TECNOLÓGICOS DEL ESTADO DE MICHOACÁN, CALLE SIN NOMBRE, SIN NÚMERO, LOCALIDAD LAS YEGUAS, CÓDIGO POSTAL 60783, PARÁCUARO, MICHOACÁN, UN COSTADO DEL JARDÍN DE NIÑOS EZEQUIEL CHÁVEZ	HERMINIO ALVAREZ CORTES	JOSE RUY ABARCA ESPINO	BLANCA MARIA AGUIRRE VARGAS	LEONARDO AGUIRRE ALVAREZ	RAMIRO ALVAREZ UREÑA	NOE CALIXTO GAONA	J. JESUS CALIXTO SANTAMARIA
1) LAZARO CARDENAS	23) APATZINGAN DE LA CONSTITUCION	65) PARACUARO	6) BUENOS AIRES	1431	B1	ESCUELA PRIMARIA PROFESOR RAFAEL RAMÍREZ, AVENIDA LÁZARO CÁRDENAS, SIN NÚMERO, LOCALIDAD BUENOS AIRES, CÓDIGO POSTAL 60786, PARÁCUARO, MICHOACÁN, ENTRE LAS CALLES EMILIANO ZAPATA Y FRANCISCO VILLA	JORGE LUIS BERNABE GUZMAN	TERESA SARAI GUTIERREZ GARCIA	MONICA FABIOLA RANGEL BERNAL	MANUEL HUGO HERNANDEZ MAGALLON	MARIA DE LA LUZ RANGEL VILLALOBOS	LUIS ESTEBAN MEJIA CALLES	HIPOLITO LOPEZ GUTIERREZ
1) LAZARO CARDENAS	23) APATZINGAN DE LA CONSTITUCION	65) PARACUARO	6) BUENOS AIRES	1431	C1	ESCUELA PRIMARIA PROFESOR RAFAEL RAMÍREZ, AVENIDA LÁZARO CÁRDENAS, SIN NÚMERO, LOCALIDAD BUENOS AIRES, CÓDIGO POSTAL 60786, PARÁCUARO, MICHOACÁN, ENTRE LAS CALLES EMILIANO ZAPATA Y FRANCISCO VILLA	MARIA GUADALUPE ARROYO LOPEZ	YUNUEN ANGELINA HERNANDEZ GARCIA	BEATRIZ ADRIANA AVILES RAMIREZ	ANA MARIA MONJE CAMPOS	JOSE JUAN ARCEO OCHOA	MARIN JUAREZ ALONZO	MA. ELENA RAMIREZ VARGAS
1) LAZARO CARDENAS	23) APATZINGAN DE LA CONSTITUCION	65) PARACUARO	7) EL CAHULOTE	1429	B1	ESCUELA PRIMARIA MARGARITA MAZA DE JUÁREZ, CALLE SIN NOMBRE Y SIN NÚMERO, LOCALIDAD EL CAHULOTE, CÓDIGO POSTAL 60775, PARÁCUARO, MICHOACÁN, FRENTE A LA ESCUELA TELESECUNDARIA 12 DE OCTUBRE	AZUCENA BUCIO HERNANDEZ	ELIEZER BAUTISTA CARRILLO	MIRELLA BUCIO LOPEZ	ABIEL CASTAÑEDA BAUTISTA	JOSE CERDA ZARAGOZA	ANTONIO AGUILAR PADILLA	ALEJANDRO AGUILAR CORTES
1) LAZARO CARDENAS	23) APATZINGAN DE LA CONSTITUCION	65) PARACUARO	8) CANCITA	1437	B1	ESCUELA PRIMARIA INTEGRAL EMILIANO ZAPATA, AVENIDA 5 DE MAYO, SIN NÚMERO, LOCALIDAD CANCITA, CÓDIGO POSTAL 60783, PARÁCUARO, MICHOACÁN, A UN COSTADO DEL COMEDOR COMUNITARIO	PRISCILA MORELIA FARIAS CARDENAS	DOMINGA CAMACHO ANDRADE	MARIA GUADALUPE CARDENAS BERNABE	NORMA ANGELICA DELGADO CHAVEZ	VICTOR BERNABE FLORES	MARIA CHAVEZ BERNABE	JOSEFINA ANDRADE MORALES
1) LAZARO CARDENAS	23) APATZINGAN DE LA CONSTITUCION	65) PARACUARO	8) CANCITA	1437	C1	ESCUELA PRIMARIA INTEGRAL EMILIANO ZAPATA, AVENIDA 5 DE MAYO, SIN NÚMERO, LOCALIDAD CANCITA, CÓDIGO POSTAL 60783, PARÁCUARO, MICHOACÁN, A UN COSTADO DEL COMEDOR COMUNITARIO	ANTONIA CARDENAS MORALES	FELIX CHAVEZ BENITEZ	YADIRA CARDENAS MORENO	SAID AGUILAR SANDOVAL	VANESA CHAVEZ ARZATE	GABINO CARDENAS MORENO	ENRIQUE CHAVEZ ARZATE
1) LAZARO CARDENAS	19) TACAMBARO DE CODALLOS	9) ARIO	1) ARIO DE ROSALES	149	B1	ESCUELA PRIMARIA URBANA FEDERAL JUSTO SIERRA, BOULEVARD CIRCUNVALACIÓN, SIN NÚMERO, COLONIA CENTRO, LOCALIDAD ARIO DE ROSALES, CÓDIGO POSTAL 61830, ARIO DE ROSALES, MICHOACÁN, FRENTE A LA CLÍNICA DEL INSTITUTO MEXICANO DEL SEGURO SOCIAL BENIGNO SERRATO	ELENI DIAZ GARCIA	FLOR MARIAN BERMUDEZ RAMIREZ	HELADIO GIL JIMENEZ	ROSA MARIA BECERRA TORRES	JOSE MIGUEL BAEZ TORRES	SANDRA ALEJANDRE RENTERIA	ROSA REYES DOMINGUEZ
1) LAZARO CARDENAS	19) TACAMBARO DE CODALLOS	9) ARIO	1) ARIO DE ROSALES	149	C1	ESCUELA PRIMARIA URBANA FEDERAL JUSTO SIERRA, BOULEVARD CIRCUNVALACIÓN, SIN NÚMERO, COLONIA CENTRO, LOCALIDAD ARIO DE ROSALES, CÓDIGO POSTAL 61830, ARIO DE ROSALES, MICHOACÁN, FRENTE A LA CLÍNICA DEL INSTITUTO MEXICANO DEL SEGURO SOCIAL BENIGNO SERRATO	SUSANA JUAREZ GUZMAN	JAVIER CARDONA ALCARAZ	EVA BAEZ SARABIA	MARIA GUADALUPE CUEVAS JIMENEZ	CARLOS VICENTE REYES REYES	ELVIRA JIMENEZ BARRIGA	MARTA PATRICIA RAMOS SARABIA
1) LAZARO CARDENAS	19) TACAMBARO DE CODALLOS	9) ARIO	1) ARIO DE ROSALES	150	B1	DOMICILIO PARTICULAR, CALLE QUINTA DE IRIARTE, NÚMERO 420, COLONIA CENTRO, LOCALIDAD ARIO DE ROSALES, CÓDIGO POSTAL 61830, ARIO DE ROSALES, MICHOACÁN, A 30 METROS DE TAQUERÍA LOS CUÑADITOS	IVONNE CASTILLO FERNANDEZ	MARGARITA IVONNE FERNANDEZ CORNEJO	ROSA AYALA REYES	GABRIELA CHAVEZ ROMERO	YOLANDA GONZALEZ AVILES	MARIA LUISA RUIZ GARCIA	BALTAZAR SALSE ANGEL
1) LAZARO CARDENAS	19) TACAMBARO DE CODALLOS	9) ARIO	1) ARIO DE ROSALES	150	C1	DOMICILIO PARTICULAR, CALLE QUINTA DE IRIARTE, NÚMERO 420, COLONIA CENTRO, LOCALIDAD ARIO DE ROSALES, CÓDIGO POSTAL 61830, ARIO DE ROSALES, MICHOACÁN, A 30 METROS DE TAQUERÍA LOS CUÑADITOS	GUSTAVO CASTILLO PAZ	ROBERTO MEDRANO BAEZ	VICTOR BARRIGA BAEZ	CECILIA BARRIGA RUIZ	LUIS LOPEZ SARABIA	BASILIO JIMENEZ BARRIGA	SALUD ARCIGA HURTADO

Distrito Federal	Distrito Local	Municipio	Localidad	Sección	Casilla	Ubicación	Presidenta/e	Secretaria/o	1er. Escrutador	2do. Escrutador	1er. Suplente	2do. Suplente	3er. Suplente
1) LAZARO CARDENAS	19) TACAMBARO DE CODALLOS	9) ARIO	1) ARIO DE ROSALES	151	B1	COLEGIO MIGUEL HIDALGO, CALLE 2 DE ABRIL, NÚMERO 178, COLONIA MORELOS, LOCALIDAD ARIO DE ROSALES, CÓDIGO POSTAL 61830, ARIO DE ROSALES, MICHOACÁN, A UN COSTADO DE IGLESIA FÁTIMA	LUCERO BECERRA PAHUA	ALEJANDRO HERRERA SANCHEZ	MARIBEL MENDOZA SORIA	REBECA GOMEZ DUARTE	CONSUELO GUADALUPE MARTINEZ REYES	IRMA CABRERA PARRA	JAVIER JOEL ORNELAS ZEPEDA
1) LAZARO CARDENAS	19) TACAMBARO DE CODALLOS	9) ARIO	1) ARIO DE ROSALES	151	C1	COLEGIO MIGUEL HIDALGO, CALLE 2 DE ABRIL, NÚMERO 178, COLONIA MORELOS, LOCALIDAD ARIO DE ROSALES, CÓDIGO POSTAL 61830, ARIO DE ROSALES, MICHOACÁN, A UN COSTADO DE IGLESIA FÁTIMA	ISABEL CRISTINA BECERRIL LOPEZ	JOSE ALBERTO MEDINA VALDES	MARIA TERESA DIAZ ORNELAS	DAVID HERNANDEZ HIDALGO	YOLANDA ALCARAZ TORRES	JOSEFINA HUANACO ARREOLA	ROGELIO MEDINA RODRIGUEZ
1) LAZARO CARDENAS	19) TACAMBARO DE CODALLOS	9) ARIO	1) ARIO DE ROSALES	151	C2	COLEGIO MIGUEL HIDALGO, CALLE 2 DE ABRIL, NÚMERO 178, COLONIA MORELOS, LOCALIDAD ARIO DE ROSALES, CÓDIGO POSTAL 61830, ARIO DE ROSALES, MICHOACÁN, A UN COSTADO DE IGLESIA FÁTIMA	JUAN LUIS CHAVEZ TAPIA	JOEL CHAVEZ ANGEL	GLORIA JATZIRI GOMEZ BECERRA	MARIVEL HERNANDEZ OLIVARES	JORGE BECERRA HERNANDEZ	JORGE LUIS LOPEZ ROJAS	MARGARITO AGUILAR ESCOBAR
1) LAZARO CARDENAS	19) TACAMBARO DE CODALLOS	9) ARIO	1) ARIO DE ROSALES	152	B1	JARDÍN DE NIÑOS MIGUEL HIDALGO, CALLE IGNACIO ZARAGOZA, SIN NÚMERO, COLONIA CENTRO, LOCALIDAD ARIO DE ROSALES, CÓDIGO POSTAL 61830, ARIO DE ROSALES, MICHOACÁN, FRENTE A LA PLAZUELA MIGUEL HIDALGO	ALMA NIDIA ANGUIANO BARAJAS	VICTOR HUGO CABELLO LEZAMA	IGNACIO LEON GALEANA	BLANCA DELIA LOPEZ OROZCO	KARLA FERNANDA GONZALEZ MADRIGAL	BENITO ARREOLA RODRIGUEZ	MA TERESA ESPINOSA LOPEZ
1) LAZARO CARDENAS	19) TACAMBARO DE CODALLOS	9) ARIO	1) ARIO DE ROSALES	153	B1	SUPERVISIÓN ESCOLAR NÚMERO 232, CALLE MATAMOROS, NÚMERO 135, COLONIA CENTRO, LOCALIDAD ARIO DE ROSALES, CÓDIGO POSTAL 61830, ARIO DE ROSALES, MICHOACÁN, A UNA CUADRA DE LA PLAZA PRINCIPAL	GABY GISSELL GAONA CABRERA	MA. GUADALUPE CORTES MACIEL	LUIS ANGEL DOMINGUEZ RANGEL	PAOLA ALEXANDRA DUARTE ROMERO	YOLANDA FLORES CARDENAS	MARCO ANTONIO DIAZ QUIN	VICENTA CORNEJO DUARTE
1) LAZARO CARDENAS	19) TACAMBARO DE CODALLOS	9) ARIO	1) ARIO DE ROSALES	153	C1	SUPERVISIÓN ESCOLAR NÚMERO 232, CALLE MATAMOROS, NÚMERO 135, COLONIA CENTRO, LOCALIDAD ARIO DE ROSALES, CÓDIGO POSTAL 61830, ARIO DE ROSALES, MICHOACÁN, A UNA CUADRA DE LA PLAZA PRINCIPAL	ELIDIA BERNAL JUAREZ	PARADH YAMILE ESPINOSA CHAVEZ	MARIA ESQUIVEL AGUILAR	JUAN ANGEL ARREOLA CHAVEZ	MAXIMILIANO AMADOR HERNANDEZ	JUAN BAEZ MORA	MARTHA BECERRA VELAZQUEZ
1) LAZARO CARDENAS	19) TACAMBARO DE CODALLOS	9) ARIO	1) ARIO DE ROSALES	153	C2	SUPERVISIÓN ESCOLAR NÚMERO 232, CALLE MATAMOROS, NÚMERO 135, COLONIA CENTRO, LOCALIDAD ARIO DE ROSALES, CÓDIGO POSTAL 61830, ARIO DE ROSALES, MICHOACÁN, A UNA CUADRA DE LA PLAZA PRINCIPAL	KARLA ARITZA CASTILLO ROJAS	FRANCISCO JAVIER DUARTE BAEZ	KAROL ABRIL GARCIA ARREOLA	SIMONA BAEZ AMBRIZ	FATIMA BARRIGA LOPEZ	RAUL BARRIGA SARABIA	YAZMIN YESSICA COBARRUBIAS VILLASEÑOR
1) LAZARO CARDENAS	19) TACAMBARO DE CODALLOS	9) ARIO	1) ARIO DE ROSALES	154	B1	ESCUELA PRIMARIA URBANA FEDERAL MELCHOR OCAMPO, CALLE HIDALGO, NÚMERO 360, COLONIA CENTRO, LOCALIDAD ARIO DE ROSALES, CÓDIGO POSTAL 61830, ARIO DE ROSALES, MICHOACÁN, FRENTE A JARDÍN DE NIÑOS LUZ MARÍA SERRADEL	ELISA HERNANDEZ LOPEZ	ANA KAREN ALVAREZ GASCA	FATIMA LISETH GUILLEN OLVERA	CRISTIAN GIOVANNI ESQUIVEL LOPEZ	CRISTINA BAEZ TORRES	JOSE ARMANDO GUZMAN TINOCO	SUSANA GOMEZ RODRIGUEZ
1) LAZARO CARDENAS	19) TACAMBARO DE CODALLOS	9) ARIO	1) ARIO DE ROSALES	154	C1	ESCUELA PRIMARIA URBANA FEDERAL MELCHOR OCAMPO, CALLE HIDALGO, NÚMERO 360, COLONIA CENTRO, LOCALIDAD ARIO DE ROSALES, CÓDIGO POSTAL 61830, ARIO DE ROSALES, MICHOACÁN, FRENTE A JARDÍN DE NIÑOS LUZ MARÍA SERRADEL	CATALINA NOHEMI INFANTE HERNANDEZ	JUAN ANGUIANO MEZA	MIRIAN GUTIERREZ VILLALOBOS	MARIA ISABEL BANDERAS HERRERA	RICARDA BECERRIL PIMENTEL	ADALID BAEZ BARRIGA	NOE HINOJOSA ALMANZA
1) LAZARO CARDENAS	19) TACAMBARO DE CODALLOS	9) ARIO	1) ARIO DE ROSALES	154	C2	ESCUELA PRIMARIA URBANA FEDERAL MELCHOR OCAMPO, CALLE HIDALGO, NÚMERO 360, COLONIA CENTRO, LOCALIDAD ARIO DE ROSALES, CÓDIGO POSTAL 61830, ARIO DE ROSALES, MICHOACÁN, FRENTE A JARDÍN DE NIÑOS LUZ MARÍA SERRADEL	ANDREA ACOSTA ALCARAZ	IVAN BANDERAS BECERRIL	JORGE ALFREDO GONZALEZ HERNANDEZ	GRISelda BARRIGA SARABIA	ROBERTO GARCIA GARCIA	TERESA CONTRERAS ALMONTE	CELINA GARCIA GARCIA
1) LAZARO CARDENAS	19) TACAMBARO DE CODALLOS	9) ARIO	1) ARIO DE ROSALES	154	C3	ESCUELA PRIMARIA URBANA FEDERAL MELCHOR OCAMPO, CALLE HIDALGO, NÚMERO 360, COLONIA CENTRO, LOCALIDAD ARIO DE ROSALES, CÓDIGO POSTAL 61830, ARIO DE ROSALES, MICHOACÁN, FRENTE A JARDÍN DE NIÑOS LUZ MARÍA SERRADEL	ALONDRA GABRIELA AGUILAR ESTRADA	BEATRIZ CARAPIA GARCIA	DANIELA GUADALUPE ARREOLA DOSAL	MIGUEL CORONA GARFIAS	ROBERTO GARCIA MORA	LILIA GARCIA GONZALEZ	BELEM HERNANDEZ SUAREZ
1) LAZARO CARDENAS	19) TACAMBARO DE CODALLOS	9) ARIO	1) ARIO DE ROSALES	155	B1	JARDÍN DE NIÑOS LUZ MARÍA SERRADEL, CALLE PROLONGACIÓN HIDALGO, SIN NÚMERO, COLONIA CENTRO, LOCALIDAD ARIO DE ROSALES, CÓDIGO POSTAL 61830, ARIO DE ROSALES, MICHOACÁN, FRENTE A LA ESCUELA PRIMARIA URBANA FEDERAL MELCHOR OCAMPO	ALMA ROSA GUILLEN MENDEZ	JORGE BECERRIL AVILA	JOSE LUIS HERNANDEZ HURTADO	ARACELI BAEZ GARCIA	MARIA DEL CARMEN DE LA CRUZ GARCIA	FRANCISCO JAVIER JUAREZ LOPEZ	CANDELARIO HERNANDEZ SUAREZ
1) LAZARO CARDENAS	19) TACAMBARO DE CODALLOS	9) ARIO	1) ARIO DE ROSALES	155	C1	JARDÍN DE NIÑOS LUZ MARÍA SERRADEL, CALLE PROLONGACIÓN HIDALGO, SIN NÚMERO, COLONIA CENTRO, LOCALIDAD ARIO DE ROSALES, CÓDIGO POSTAL 61830, ARIO DE ROSALES, MICHOACÁN, FRENTE A LA ESCUELA PRIMARIA URBANA FEDERAL MELCHOR OCAMPO	LAURA GUADALUPE ARCIGA OROZCO	CITLALI YUNUEN GARCIA BECERRA	ALEJANDRO LOPEZ ORTIZ	ALONDRA BANDERAS HERNANDEZ	ZENAIDA GARCIA GALVAN	ALEJANDRO LOPEZ CASTILLO	ROSA ANGELICA MADRIGAL RUBIO
1) LAZARO CARDENAS	19) TACAMBARO DE CODALLOS	9) ARIO	1) ARIO DE ROSALES	155	C2	JARDÍN DE NIÑOS LUZ MARÍA SERRADEL, CALLE PROLONGACIÓN HIDALGO, SIN NÚMERO, COLONIA CENTRO, LOCALIDAD ARIO DE ROSALES, CÓDIGO POSTAL 61830, ARIO DE ROSALES, MICHOACÁN, FRENTE A LA ESCUELA PRIMARIA URBANA FEDERAL MELCHOR OCAMPO	SONIA GUADALUPE BARAJAS LOPEZ	JORGE LOAIZA TORRES	MARLENE MARQUEZ ALVAREZ	BALBINA BARRIGA DE LA CRUZ	RAMIRO GARCIA SORIA	FRANCISCO JAVIER GARCIA PAREDES	AIDA JUAREZ FIGUEROA
1) LAZARO CARDENAS	19) TACAMBARO DE CODALLOS	9) ARIO	1) ARIO DE ROSALES	156	B1	ESCUELA PRIMARIA URBANA FEDERAL GENERAL LÁZARO CÁRDENAS, CALLE IGNACIO GÓMEZ CIPRIANO, NÚMERO 170, COLONIA OBRERA, LOCALIDAD ARIO DE ROSALES, CÓDIGO POSTAL 61830, ARIO DE ROSALES, MICHOACÁN, A UN COSTADO DE IGLESIA SEÑOR DE CARÁCUARO	ILDEFONSO ABARCA VARGAS	ANGEL JAVIER GUTIERREZ GASPAR	EVANGELINA ARACELI FLORES PIO	CRISPINA INFANTE LEDESMA	LUIS ANGEL AMADOR CHAVEZ	EVA ANGEL SILVA	ANTONIO PEREZ VACA

Distrito Federal	Distrito Local	Municipio	Localidad	Sección	Casilla	Ubicación	Presidenta/e	Secretaria/o	1er. Escrutador	2do. Escrutador	1er. Suplente	2do. Suplente	3er. Suplente
1) LAZARO CARDENAS	19) TACAMBARO DE CODALLOS	9) ARIO	1) ARIO DE ROSALES	156	C1	ESCUELA PRIMARIA URBANA FEDERAL GENERAL LÁZARO CÁRDENAS, CALLE IGNACIO GÓMEZ CIPRIANO, NÚMERO 170, COLONIA OBRERA, LOCALIDAD ARIO DE ROSALES, CÓDIGO POSTAL 61830, ARIO DE ROSALES, MICHOACÁN, A UN COSTADO DE IGLESIA SEÑOR DE CARÁCUARO	MAGNOLIA ARREOLA GUZMAN	NANCY REBOLLAR SOLIS	JOSE LUIS HERNANDEZ ARREOLA	TERESA LEONARDO GUZMAN	ROSA BARRIGA ORNELAS	CELIA BECERRA SANCHEZ	SERGIO FUENTES GUTIERREZ
1) LAZARO CARDENAS	19) TACAMBARO DE CODALLOS	9) ARIO	1) ARIO DE ROSALES	156	C2	ESCUELA PRIMARIA URBANA FEDERAL GENERAL LÁZARO CÁRDENAS, CALLE IGNACIO GÓMEZ CIPRIANO, NÚMERO 170, COLONIA OBRERA, LOCALIDAD ARIO DE ROSALES, CÓDIGO POSTAL 61830, ARIO DE ROSALES, MICHOACÁN, A UN COSTADO DE IGLESIA SEÑOR DE CARÁCUARO	PAOLA ISAMAR CHAVEZ ZEPEDA	EVERARDO GARCIA GAMIÑO	ISAIAS HERNANDEZ HUERTA	PAOLA VIOLETA LOPEZ PEÑALOZA	BRISIO MARQUEZ CRUSALEY	IMELDA GARCIA ORNELAS	MANUEL ISRAEL DIAZ BANDERAS
1) LAZARO CARDENAS	19) TACAMBARO DE CODALLOS	9) ARIO	1) ARIO DE ROSALES	156	C3	ESCUELA PRIMARIA URBANA FEDERAL GENERAL LÁZARO CÁRDENAS, CALLE IGNACIO GÓMEZ CIPRIANO, NÚMERO 170, COLONIA OBRERA, LOCALIDAD ARIO DE ROSALES, CÓDIGO POSTAL 61830, ARIO DE ROSALES, MICHOACÁN, A UN COSTADO DE IGLESIA SEÑOR DE CARÁCUARO	ANA KAREN CORNEJO ANDRADE	YAZMIN GARCIA OLVERA	MARIBEL HERNANDEZ VILCHIS	LORENA MANRIQUEZ GUILLEN	YESENIA GUZMAN ALEJANDRE	ALEJANDRA MENDOZA RUIZ	MARIA GUADALUPE PONCE ORNELAS
1) LAZARO CARDENAS	19) TACAMBARO DE CODALLOS	9) ARIO	1) ARIO DE ROSALES	156	C4	ESCUELA PRIMARIA URBANA FEDERAL GENERAL LÁZARO CÁRDENAS, CALLE IGNACIO GÓMEZ CIPRIANO, NÚMERO 170, COLONIA OBRERA, LOCALIDAD ARIO DE ROSALES, CÓDIGO POSTAL 61830, ARIO DE ROSALES, MICHOACÁN, A UN COSTADO DE IGLESIA SEÑOR DE CARÁCUARO	SANDRA GOMEZ OROS	JANETTE BERENICE GONZALEZ LOPEZ	ANA GABRIELA HERRERA SAUCEDO	HERIBERTO MARTINEZ LUQUIN	REINALDA MENDOZA SARABIA	RENE OSORNIO PEDRAZA	CONSUELO QUIROZ LEDEZMA
1) LAZARO CARDENAS	19) TACAMBARO DE CODALLOS	9) ARIO	2) EL AGOSTADERO	169	B1	ESCUELA PRIMARIA RURAL FEDERAL GUADALUPE VICTORIA, CALLE SIN NOMBRE, SIN NÚMERO, SIN COLONIA, LOCALIDAD EL AGOSTADERO, CÓDIGO POSTAL 61849, ARIO DE ROSALES, MICHOACÁN, A UN COSTADO DEL JARDÍN DE NIÑOS EL AGOSTADERO	ANA CRISTINA MORA BARAJAS	ARELI YAZMIN CORNEJO OLIVARES	AZUCENA MORA PADILLA	ANITA OLIVARES DIAZ	SALVADOR IVAN OLIVARES CORONA	RUTILIO CORNEJO BARAJAS	MA. ROSARIO ALMONTE SUAREZ
1) LAZARO CARDENAS	19) TACAMBARO DE CODALLOS	9) ARIO	32) DOCTOR MIGUEL SILVA	161	B1	ESCUELA SECUNDARIA FEDERAL 18 DE AGOSTO DE 1943, CALLE SIN NOMBRE, SIN NÚMERO, LOCALIDAD DOCTOR MIGUEL SILVA, CÓDIGO POSTAL 61840, ARIO DE ROSALES, MICHOACÁN, FRENTE AL VIVERO FORESTAL ORNAMENTAL FRUTAL	GLORIA GUADALUPE MARTINEZ MARTINEZ	SANDRA LEDESMA AVILES	MA GUADALUPE FUENTES LOPEZ	MARTHA LOPEZ ALVAREZ	JOVITA CORTES BEDOLLA	MONICA LOPEZ DOMINGUEZ	SANDRA BARRIGA QUINTANA
1) LAZARO CARDENAS	19) TACAMBARO DE CODALLOS	9) ARIO	32) DOCTOR MIGUEL SILVA	161	C1	ESCUELA SECUNDARIA FEDERAL 18 DE AGOSTO DE 1943, CALLE SIN NOMBRE, SIN NÚMERO, LOCALIDAD DOCTOR MIGUEL SILVA, CÓDIGO POSTAL 61840, ARIO DE ROSALES, MICHOACÁN, FRENTE AL VIVERO FORESTAL ORNAMENTAL FRUTAL	VANESSA FUENTES LOPEZ	ADRIANA ALEJANDRE PEREZ	BLANCA AZUCENA GARCIA AVILA	MAYBE MARTINEZ MEDINA	CAMERINO GARCIA CASTAÑEDA	JOSE EDUARDO MEDINA SANABRIA	OFELIA LOPEZ GOMEZ
1) LAZARO CARDENAS	19) TACAMBARO DE CODALLOS	9) ARIO	32) DOCTOR MIGUEL SILVA	161	C2	ESCUELA SECUNDARIA FEDERAL 18 DE AGOSTO DE 1943, CALLE SIN NOMBRE, SIN NÚMERO, LOCALIDAD DOCTOR MIGUEL SILVA, CÓDIGO POSTAL 61840, ARIO DE ROSALES, MICHOACÁN, FRENTE AL VIVERO FORESTAL ORNAMENTAL FRUTAL	JAQUELINNE HERRERA ALVAREZ	DEYSI VANESSA ARAIZA JORGE	ESMERALDA GARCIA CORTES	PEDRO MEDINA PACHECO	ROCIO GARCIA MEJIA	MIRELLA BARRIGA RODRIGUEZ	FELICITAS CORONA QUIROZ
1) LAZARO CARDENAS	19) TACAMBARO DE CODALLOS	9) ARIO	50) EL ORTIGAL (EL ORTIGALITO)	167	B1	ESCUELA PRIMARIA CINCO DE MAYO, CALLE SIN NOMBRE, SIN NÚMERO, LOCALIDAD EL ORTIGAL, CÓDIGO POSTAL 61844, ARIO DE ROSALES, MICHOACÁN, A UN COSTADO DE LA CANCHA DE BÁSQUETEBOL	MARIA DEL ROCIO CHAVEZ NIETO	ELVIRA GOMEZ VALDES	JENARO LEDESMA RASO	FERNANDO PEDRAZA BUCIO	J. CARMEN CABRERA LOPEZ	GABRIELA CASTAÑEDA ABURTO	ELENA LEDESMA INFANTE
1) LAZARO CARDENAS	19) TACAMBARO DE CODALLOS	9) ARIO	52) PABLO CUIIN	159	B1	ESCUELA PRIMARIA RURAL FEDERAL MIGUEL HIDALGO, CALLE SIN NOMBRE, SIN NÚMERO, LOCALIDAD PABLO CUIIN, CÓDIGO POSTAL 61837, ARIO DE ROSALES, MICHOACÁN, A UN COSTADO DE LA PLAZA PRINCIPAL	MARIA DE LOURDES BAEZ GARCIA	ALEJANDRA FIGUEROA GARCIA	CUAUHTEMOC ACOSTA ORNELAS	MELANIA CAMPOS CRUZ	SOLEDAD MORALES TINOCO	GUSTAVO OROZCO OSORNIO	ELFEGA ESMERALDA MOLINA SANCHEZ
1) LAZARO CARDENAS	19) TACAMBARO DE CODALLOS	9) ARIO	52) PABLO CUIIN	159	C1	ESCUELA PRIMARIA RURAL FEDERAL MIGUEL HIDALGO, CALLE SIN NOMBRE, SIN NÚMERO, LOCALIDAD PABLO CUIIN, CÓDIGO POSTAL 61837, ARIO DE ROSALES, MICHOACÁN, A UN COSTADO DE LA PLAZA PRINCIPAL	VANESSA BARAJAS GARCIA	MARGARITA LUQUIN HURTADO	ROSALVA BONILLA GARCIA	GABRIELA CAMPOS MANRIQUEZ	CARLA ANDREA ORNELAS LUQUIN	MARIA DOLORES CAMPOS CRUZ	M ENCARNACION CALDERON GOMEZ
1) LAZARO CARDENAS	19) TACAMBARO DE CODALLOS	9) ARIO	52) PABLO CUIIN	159	C2	ESCUELA PRIMARIA RURAL FEDERAL MIGUEL HIDALGO, CALLE SIN NOMBRE, SIN NÚMERO, LOCALIDAD PABLO CUIIN, CÓDIGO POSTAL 61837, ARIO DE ROSALES, MICHOACÁN, A UN COSTADO DE LA PLAZA PRINCIPAL	MARIO ALBERTO BRAM VELAZQUEZ	LUCIA OROS PONCE	MARTHA ELENA CALVILLO VILLA	ROGELIO DELGADO LUQUIN	ARACELI OROZCO BRAM	NARCISO CAMPOS CRUZ	JULIO MORALES GOMEZ
1) LAZARO CARDENAS	19) TACAMBARO DE CODALLOS	9) ARIO	54) LA PALMA DE ALTAMIRA	158	B1	ESCUELA PRIMARIA RURAL FEDERAL BENITO JUÁREZ, CALLE SIN NOMBRE, SIN NÚMERO, LOCALIDAD LA PALMA DE ALTAMIRA, CÓDIGO POSTAL 61837, ARIO DE ROSALES, MICHOACÁN, A UN COSTADO DEL JARDÍN DE NIÑOS	MARIA ANABELLA FLORES AVILA	SUSANA GARCIA HERNANDEZ	JOSE ANTONIO ESCOBAR CHAVEZ	JANET GARCIA JUAREZ	BELEM CAMPOS PEREZ	SANDRA CHAVEZ OROPEZA	URBANO GARCIA PINEDA
1) LAZARO CARDENAS	19) TACAMBARO DE CODALLOS	9) ARIO	54) LA PALMA DE ALTAMIRA	158	C1	ESCUELA PRIMARIA RURAL FEDERAL BENITO JUÁREZ, CALLE SIN NOMBRE, SIN NÚMERO, LOCALIDAD LA PALMA DE ALTAMIRA, CÓDIGO POSTAL 61837, ARIO DE ROSALES, MICHOACÁN, A UN COSTADO DEL JARDÍN DE NIÑOS	CARLOS MANUEL GARCIA GARCIA	GRACIELA ECHEVARRIA PINEDA	YARELI ESCOBAR GARFIAS	LUIS ALBERTO GARCIA PINEDA	MARTHA CAZARES CHAVEZ	MARIA DEL ROSARIO ESCOBAR CHAVEZ	J. DOLORES GARCIA SOSA
1) LAZARO CARDENAS	19) TACAMBARO DE CODALLOS	9) ARIO	56) PASO REAL	162	B1	ESCUELA PRIMARIA RURAL FEDERAL VICENTE GUERRERO, CALLE SIN NOMBRE, SIN NÚMERO, SIN COLONIA, LOCALIDAD PASO REAL, CÓDIGO POSTAL 61848, ARIO DE ROSALES, MICHOACÁN, A UN COSTADO DE JARDÍN DE NIÑOS FEDERICO FROEBEL	AMELIA GARCIA ORNELAS	OLGA LIDIA QUIROZ QUIROZ	MARIA GUADALUPE INFANTE GARCIA	MARCELA ALEJANDRE RUIZ	JUAN PABLO CARBAJAL SOLIS	PRISCILA RAMOS ALTAMIRANO	MELITON GOMEZ TAPIA

Distrito Federal	Distrito Local	Municipio	Localidad	Sección	Casilla	Ubicación	Presidenta/e	Secretaria/o	1er. Escrutador	2do. Escrutador	1er. Suplente	2do. Suplente	3er. Suplente
1) LAZARO CARDENAS	19) TACAMBARO DE CODALLOS	9) ARIO	58) LA PLAYA DE GUADALUPE	168	B1	ESCUELA PRIMARIA RURAL FEDERAL NIÑOS HÉROES DE CHAPULTEPEC, CALLE SIN NOMBRE, SIN NÚMERO, SIN COLONIA, LOCALIDAD LA PLAYA DE GUADALUPE, CÓDIGO POSTAL 61845, ARIO DE ROSALES, MICHOACÁN, FRENTE A LA CLÍNICA DEL INSTITUTO MEXICANO DEL SEGURO SOCIAL	LICED LEDEZMA PEÑA	JOSE VALENTE MEDINA QUIROZ	GUILLERMINA CABRERA LEDESMA	JOSE MANUEL LOPEZ GOMEZ	NOELIA PINEDA PARRA	JOEL LOPEZ GOMEZ	JAIME BEDOLLA SANCHEZ
1) LAZARO CARDENAS	19) TACAMBARO DE CODALLOS	9) ARIO	62) LAS PUENTES	166	B1	ESCUELA PRIMARIA RURAL FEDERAL JUAN ESCUTIA, CALLE MIGUEL HIDALGO, SIN NÚMERO, LOCALIDAD LAS PUENTES, CÓDIGO POSTAL 61846, ARIO DE ROSALES, MICHOACÁN, FRENTE A LA CANCHA DE BASKETBOL Y A UN COSTADO DE LA CLÍNICA	CESAR CORNEJO BERNAL	ALEJANDRA YERALDI FLORES TORRES	YADIRA CHAVEZ ALVAREZ	DELIA AZUCENA CONTRERAS APARICIO	LILIANA ESQUIVEL VILLASEÑOR	LAZARO ELISEO LEDESMA PEREZ	CLAUDIA MARTINEZ CORNEJO
1) LAZARO CARDENAS	19) TACAMBARO DE CODALLOS	9) ARIO	62) LAS PUENTES	166	C1	ESCUELA PRIMARIA RURAL FEDERAL JUAN ESCUTIA, CALLE MIGUEL HIDALGO, SIN NÚMERO, LOCALIDAD LAS PUENTES, CÓDIGO POSTAL 61846, ARIO DE ROSALES, MICHOACÁN, FRENTE A LA CANCHA DE BASKETBOL Y A UN COSTADO DE LA CLÍNICA	HANIA MONTSERRATH CORNEJO LEDESMA	ALEJANDRA DARLIN BEDOLLA SANCHEZ	ANGELICA CHAVEZ MENDOZA	MARIA YERLIN CORNEJO BERNAL	CORNELIO LEDESMA BANDERAS	MARIA GUADALUPE LEDESMA PEREZ	DENNICE CORONA CORNEJO
1) LAZARO CARDENAS	19) TACAMBARO DE CODALLOS	9) ARIO	69) SAN JOSE DE CHUEN	157	B1	ESCUELA PRIMARIA RURAL FEDERAL MAESTRO JUAN DÍAZ VÁZQUEZ, CALLE SIN NOMBRE, SIN NÚMERO, LOCALIDAD SAN JOSÉ DE CHUEN, CÓDIGO POSTAL 61839, ARIO DE ROSALES, MICHOACÁN, A 100 METROS DEL CENTRO DE SALUD	MARISA LISETH AGUILAR TORRES	MARISELA ARCIGA PURECO	SALUD LOPEZ GARCIA	EVELIA CHAVEZ HURTADO	LETICIA ARCHUNDIA OROS	JAVIER BERMUDEZ GARCIA	MARIA CRISTINA BERMUDEZ CARRANZA
1) LAZARO CARDENAS	19) TACAMBARO DE CODALLOS	9) ARIO	69) SAN JOSE DE CHUEN	157	C1	ESCUELA PRIMARIA RURAL FEDERAL MAESTRO JUAN DÍAZ VÁZQUEZ, CALLE SIN NOMBRE, SIN NÚMERO, LOCALIDAD SAN JOSÉ DE CHUEN, CÓDIGO POSTAL 61839, ARIO DE ROSALES, MICHOACÁN, A 100 METROS DEL CENTRO DE SALUD	ANTONIO ARCIGA CRUZ	MARIA TERESA COLÍN ESPINOSA	GILDARDO LOPEZ LOPEZ	MARIA MONICA HERNANDEZ LEMUS	REYNALDA BERMUDEZ CARRANZA	CAROLINA LOPEZ HERNANDEZ	FELIX HERRERA GUZMAN
1) LAZARO CARDENAS	19) TACAMBARO DE CODALLOS	9) ARIO	70) SAN JOSE DE LAS CAÑAS	164	B1	ESCUELA PRIMARIA RURAL FEDERAL FRANCISCO JAVIER MINA, CALLE SIN NOMBRE, SIN NÚMERO, SIN COLONIA, LOCALIDAD SAN JOSÉ DE LAS CAÑAS, CÓDIGO POSTAL 61845, ARIO DE ROSALES, MICHOACÁN, FRENTE A LA CARRETERA DE LA HUACANA	SILVIA CASTAÑEDA ESQUIVEL	ROSALIO CASTAÑEDA PEREZ	BERENICE GARCIA GONZALEZ	MARIA DE LOS ANGELES SANCHEZ GOMEZ	AMANDA LOPEZ MENDOZA	RAFAEL RAMOS OROZCO	MANUEL PEREZ TORRES
1) LAZARO CARDENAS	19) TACAMBARO DE CODALLOS	9) ARIO	79) TIPITARILLO	157	E1	CANCHA DE BASKETBOL DE LA COMUNIDAD, CALLE SIN NOMBRE, SIN NÚMERO, LOCALIDAD TIPITARILLO, CÓDIGO POSTAL 61839, ARIO DE ROSALES, MICHOACÁN, A UN COSTADO DE LA ESCUELA PRIMARIA GENERAL LEONARDO BRAVO	ESMERALDA JAIME CARACOZA	ERENDIRA BEJARANO TORRES	LUIS FABIAN DOMINGUEZ MARTINEZ	ARACELI GUZMAN SILVA	ARTURO GUIDO ORNELAS	GRACIELA HERRERA ESCOBEDO	ABELARDO GOMEZ ORTEGA
1) LAZARO CARDENAS	19) TACAMBARO DE CODALLOS	9) ARIO	85) URAPA	163	B1	ESCUELA TELESECUNDARIA NIÑOS HÉROES DE URAPA 16ETV0054Z, CARRETERA DR. MIGUEL SILVA, SIN NÚMERO, LOCALIDAD URAPA, CÓDIGO POSTAL 61847, ARIO DE ROSALES, MICHOACÁN, EN FRENTE DE POLLOS A LA LEÑA	ARACELI MENDIOLA CONTRERAS	EDGAR SANTIAGO CONTRERAS GARCIA	MARIA DE JESUS TORRES QUIROZ	GUADALUPE VILLASEÑOR ARENAS	IRMA ROJAS VILLAGOMEZ	LAZARO EZQUIVEL PEREZ	ANTONIO CASTAÑEDA ABURTO
1) LAZARO CARDENAS	19) TACAMBARO DE CODALLOS	9) ARIO	85) URAPA	163	C1	ESCUELA TELESECUNDARIA NIÑOS HÉROES DE URAPA 16ETV0054Z, CARRETERA DR. MIGUEL SILVA, SIN NÚMERO, LOCALIDAD URAPA, CÓDIGO POSTAL 61847, ARIO DE ROSALES, MICHOACÁN, EN FRENTE DE POLLOS A LA LEÑA	INES ABURTO GARCIA	JESUS EDUARDO CONTRERAS GARCIA	SERGIO PAHUA MENDIOLA	JOSEFA AMBRIZ CARRILLO	RAMIRO ZEPEDA SANDOVAL	MANUEL PAHUA PEREZ	JESUS SORIA CASTAÑEDA
1) LAZARO CARDENAS	19) TACAMBARO DE CODALLOS	9) ARIO	89) ZATZIO (TZATZIO)	160	B1	COMEDOR DE LA ESCUELA PRIMARIA RURAL FEDERAL GENERAL IGNACIO ALLENDE, CALLE SIN NOMBRE, SIN NÚMERO, LOCALIDAD ZATZIO, CÓDIGO POSTAL 61836, ARIO DE ROSALES, MICHOACÁN, A UN COSTADO DEL JARDÍN DE NIÑOS ERASMO CASTELLANOS QUINTO	JAZMIN BARAJAS NAVARRO	ANEL MAGDALENA BECERRA VELAZQUEZ	LUZ MARIA BECERRA BECERRA	ANAHI BRAM ROMERO	LETICIA ALCANTAR SANCHEZ	HUGO ARMANDO PEÑA ROMERO	NANCY CAMPOS ZEPEDA
1) LAZARO CARDENAS	19) TACAMBARO DE CODALLOS	9) ARIO	89) ZATZIO (TZATZIO)	160	C1	COMEDOR DE LA ESCUELA PRIMARIA RURAL FEDERAL GENERAL IGNACIO ALLENDE, CALLE SIN NOMBRE, SIN NÚMERO, LOCALIDAD ZATZIO, CÓDIGO POSTAL 61836, ARIO DE ROSALES, MICHOACÁN, A UN COSTADO DEL JARDÍN DE NIÑOS ERASMO CASTELLANOS QUINTO	ITZEL GUADALUPE BARAJAS TINOCO	ALEX ASLEY CAMPOS VEGA	ZULEIMA BECERRA BECERRA	MARIA DE LOURDES CALDERON PEREZ	DELTA BECERRA LEON	OBDULIA CAZARES CAMPOS	MARIA DOLORES PEDRAZA HEREDIA
1) LAZARO CARDENAS	19) TACAMBARO DE CODALLOS	9) ARIO	89) ZATZIO (TZATZIO)	160	C2	COMEDOR DE LA ESCUELA PRIMARIA RURAL FEDERAL GENERAL IGNACIO ALLENDE, CALLE SIN NOMBRE, SIN NÚMERO, LOCALIDAD ZATZIO, CÓDIGO POSTAL 61836, ARIO DE ROSALES, MICHOACÁN, A UN COSTADO DEL JARDÍN DE NIÑOS ERASMO CASTELLANOS QUINTO	BRENDA MARISOL BECERRA GARCIA	MARIA MAGDALENA PEÑA OSORNIO	ESMERALDA BECERRA LUQUIN	MARIA DOLORES CHAVEZ RAMIREZ	AGUSTIN PEDRAZA CRUZALEY	ERNESTO BECERRA CUIIN	MARIA LUISA BECERRA GOMEZ
1) LAZARO CARDENAS	19) TACAMBARO DE CODALLOS	9) ARIO	91) EL CALVARIO	165	B1	ESCUELA PRIMARIA RURAL FEDERAL GENERAL ENRIQUE RAMÍREZ, CALLE SIN NOMBRE, SIN NÚMERO, SIN COLONIA, LOCALIDAD EL CALVARIO, CÓDIGO POSTAL 61757, ARIO DE ROSALES, MICHOACÁN, EN FRENTE A LA PLAZA PRINCIPAL	MARIA FATIMA LOPEZ AMBRIZ	ANDREA HERRERA SALGADO	ANAHI RANGEL GARCIA	ALICIA FIERROS HERRERA	JUAN ANTONIO HERRERA FERNANDEZ	RAUL LOPEZ SALGADO	PATRICIA FIERROS AYALA
1) LAZARO CARDENAS	19) TACAMBARO DE CODALLOS	9) ARIO	91) EL CALVARIO	165	C1	ESCUELA PRIMARIA RURAL FEDERAL GENERAL ENRIQUE RAMÍREZ, CALLE SIN NOMBRE, SIN NÚMERO, SIN COLONIA, LOCALIDAD EL CALVARIO, CÓDIGO POSTAL 61757, ARIO DE ROSALES, MICHOACÁN, EN FRENTE A LA PLAZA PRINCIPAL	FABIOLA ACOSTA GARCIA	MARIA GUADALUPE LOPEZ DOMINGUEZ	JAIRO DAVID PIO CHAVEZ	VERONICA GALLEGOS HERNANDEZ	MARIA EUGENIA LOPEZ ESQUIVEL	ROSA MIREYA FERNANDEZ LOPEZ	MA. CRUZ HERNANDEZ VILLA
1) LAZARO CARDENAS	22) NUEVA ITALIA DE RUIZ	97) TUMBISCATIO	1) TUMBISCATIO DE RUIZ	2065	B1	PLAZA COMUNITARIA, CALLE EMILIANO ZAPATA, SIN NÚMERO, LOCALIDAD TUMBISCATIO DE RUIZ, CÓDIGO POSTAL 60900, TUMBISCATIO, MICHOACÁN, EN EL PORTAL EMILIANO ZAPATA, FRENTE AL JARDÍN PRINCIPAL	NADIA YISSEL GARCIA TELLEZ	MARIA CANDELARIA CENDEJAS CARRILLO	BERENICE GARCIA PIMENTEL	YURIDIA MORA LUGO	MIGUEL ANGEL HERNANDEZ PARDO	FABIOLA MORA SANCHEZ	BLANCA ESTELA CHAVEZ APARICIO

Distrito Federal	Distrito Local	Municipio	Localidad	Sección	Casilla	Ubicación	Presidenta/e	Secretaria/o	1er. Escrutador	2do. Escrutador	1er. Suplente	2do. Suplente	3er. Suplente
1) LAZARO CARDENAS	22) NUEVA ITALIA DE RUIZ	97) TUMBISCATIO	1) TUMBISCATIO DE RUIZ	2065	C1	PLAZA COMUNITARIA, CALLE EMILIANO ZAPATA, SIN NÚMERO, LOCALIDAD TUMBISCATIO DE RUIZ, CÓDIGO POSTAL 60900, TUMBISCATIO, MICHOACÁN, EN EL PORTAL EMILIANO ZAPATA, FRENTE AL JARDÍN PRINCIPAL	ALEJANDRO CAMPOS PEREZ	JUAN PABLO CUEVAS FAVELA	ELENA YARELI GARCIA TELLEZ	LETICIA MORALES FERNANDEZ	VICENTE JASSO CABALLERO	MARIA BRISEIDA NARANJO ALVAREZ	ELIAS NARANJO ALVAREZ
1) LAZARO CARDENAS	22) NUEVA ITALIA DE RUIZ	97) TUMBISCATIO	1) TUMBISCATIO DE RUIZ	2066	B1	JARDÍN DE NIÑOS RAFAEL DELGADO, CALLE NIÑOS HÉROES, SIN NÚMERO, COLONIA CENTRO, LOCALIDAD TUMBISCATIO DE RUIZ, CÓDIGO POSTAL 60900, TUMBISCATIO, MICHOACÁN, ENTRE LAS CALLES FRANCISCO SARABIA Y 5 DE MAYO	ARMANDO ESQUIVEL CAPI	JOSE LUIS MAGAÑA FAVELA	FRANCISCO JAVIER GUILLEN PARDO	VERANIS BAUTISTA DELGADO	EDER FIDEL MILANES TAPIA	FRAN MIGUEL BARAJAS VALENCIA	ABEL MORALES GARCIA
1) LAZARO CARDENAS	22) NUEVA ITALIA DE RUIZ	97) TUMBISCATIO	1) TUMBISCATIO DE RUIZ	2066	C1	JARDÍN DE NIÑOS RAFAEL DELGADO, CALLE NIÑOS HÉROES, SIN NÚMERO, COLONIA CENTRO, LOCALIDAD TUMBISCATIO DE RUIZ, CÓDIGO POSTAL 60900, TUMBISCATIO, MICHOACÁN, ENTRE LAS CALLES FRANCISCO SARABIA Y 5 DE MAYO	ARTURO APARICIO RAMIREZ	EDGAR EDUARDO GARCIA MORALES	MARIA ESTHELA ANGEL CRUZ	ALVA VERENICE FAVELA PEREZ	MISAELO OROZCO FAVELA	GLORIA MACIEL CEJA	JUAN MORALES GARCIA
1) LAZARO CARDENAS	22) NUEVA ITALIA DE RUIZ	97) TUMBISCATIO	27) LAS CRUCES	2068	B1	ESCUELA PRIMARIA RURAL FEDERAL JOSÉ MARÍA MENDOZA PARDO, AVENIDA 24 DE OCTUBRE, SIN NÚMERO, LOCALIDAD LAS CRUCES, CÓDIGO POSTAL 60910, TUMBISCATIO, MICHOACÁN, ENTRE LA AVENIDA JERÓNIMO DÍAZ Y CALLE EJIDO	ANTONIO CERDA CENDEJAS	DIANA MARTINEZ SALAS	ANTONIA DIAZ TAFOLLA	FERMIN ESTRADA CUEVAS	DARIO ESTRADA CORTEZ	FERMIN ESTRADA CORTEZ	ROSALVA HERNANDEZ GALLARDO
1) LAZARO CARDENAS	22) NUEVA ITALIA DE RUIZ	97) TUMBISCATIO	27) LAS CRUCES	2068	C1	ESCUELA PRIMARIA RURAL FEDERAL JOSÉ MARÍA MENDOZA PARDO, AVENIDA 24 DE OCTUBRE, SIN NÚMERO, LOCALIDAD LAS CRUCES, CÓDIGO POSTAL 60910, TUMBISCATIO, MICHOACÁN, ENTRE LA AVENIDA JERÓNIMO DÍAZ Y CALLE EJIDO	RAMON MAGAÑA SOTO	MARISOL MURILLO RENTERIA	IRINEO ESTRADA CORTES	JOSE ALBERTO HURTADO TAFOLLA	JOSE LUIS MARTINEZ SALAS	CRECENCIANA MEDINA ALVAREZ	ORLANDO LOZANO MIRANDA
1) LAZARO CARDENAS	22) NUEVA ITALIA DE RUIZ	97) TUMBISCATIO	61) EL PLATANAL	2067	B1	ESCUELA TELESECUNDARIA FRANCISCO I. MADERO, CALLE SIN NOMBRE, SIN NÚMERO, LOCALIDAD EL PLATANAL, CÓDIGO POSTAL 60913, TUMBISCATIO, MICHOACÁN, FRENTE A LA UNIDAD MÉDICA RURAL DEL INSTITUTO MEXICANO DEL SEGURO SOCIAL	GABRIELA ARELLANO ROMERO	MARIA CRUZ HURTADO ORTIZ	ROGELIO CARRILLO RODRIGUEZ	JUAN GABRIEL PARDO TAFOLLA	RAFAEL PARRA RANGEL	AUDELINA CENDEJAS MORENO	ANGELICA GALLARDO BANDERAS
1) LAZARO CARDENAS	22) NUEVA ITALIA DE RUIZ	97) TUMBISCATIO	75) EL SOCORRO	2074	B1	ESCUELA PRIMARIA RURAL FEDERAL 16 DE SEPTIEMBRE, CALLE SIN NOMBRE, SIN NÚMERO, LOCALIDAD EL SOCORRO, CÓDIGO POSTAL 60914, TUMBISCATIO, MICHOACÁN, A UN COSTADO DE LA TIENDA DE ABARROTES	LUIS GERMAN GARCIA MARTINEZ	FRANCISCO NOLBERTO CUEVAS ALVAREZ	ISAURA ISABEL RENTERIA SOLORIO	ALFONSO RIVERA MEZA	JUVENAL CUEVAS MENDOZA	FRANCISCA MAGDALENO HUERTA	GREGORIO FLORES CUEVAS
2) APATZINGAN DE LA CONSTITUCION	21) COALCOMAN DE VAZQUEZ PALLARES	12) BUENAVISTA	1) BUENAVISTA TOMATLAN	190	B1	ESCUELA PRIMARIA JOSÉ MARÍA MORELOS, AVENIDA JOSÉ MARÍA MORELOS, NÚMERO 39, COLONIA CENTRO, LOCALIDAD BUENAVISTA TOMATLAN, CÓDIGO POSTAL 60500, BUENAVISTA, MICHOACÁN, ENFRENTE DE LA PRESIDENCIA	JOSE ISAAC CARDENAS CEBALLOS	MARIA MAGAÑA GONZALEZ	JORDY ALEXIS ANDRADE GALLARDO	MA. ELODIA GASPAR RENTERIA	JORGE DELGADO TORRES	SONIA LOPEZ RIOS	ANA LAURA MORENO GARCIA
2) APATZINGAN DE LA CONSTITUCION	21) COALCOMAN DE VAZQUEZ PALLARES	12) BUENAVISTA	1) BUENAVISTA TOMATLAN	190	C1	ESCUELA PRIMARIA JOSÉ MARÍA MORELOS, AVENIDA JOSÉ MARÍA MORELOS, NÚMERO 39, COLONIA CENTRO, LOCALIDAD BUENAVISTA TOMATLAN, CÓDIGO POSTAL 60500, BUENAVISTA, MICHOACÁN, ENFRENTE DE LA PRESIDENCIA	BERTHA ALCIA EQUIHUA NARANJO	DIEGO MARQUEZ QUINTERO	ESMERALDA ANGUIANO MARTINEZ	JUDITH HERNANDEZ URBINA	RAUL DANNYEL DOÑAN ESTRADA	MARIA DEL CARMEN LOPEZ ROQUE	MA. DE LA ESPERANZA GARCIA ZUÑIGA
2) APATZINGAN DE LA CONSTITUCION	21) COALCOMAN DE VAZQUEZ PALLARES	12) BUENAVISTA	1) BUENAVISTA TOMATLAN	190	C2	ESCUELA PRIMARIA JOSÉ MARÍA MORELOS, AVENIDA JOSÉ MARÍA MORELOS, NÚMERO 39, COLONIA CENTRO, LOCALIDAD BUENAVISTA TOMATLAN, CÓDIGO POSTAL 60500, BUENAVISTA, MICHOACÁN, ENFRENTE DE LA PRESIDENCIA	DIEGO ARMANDO GALAVIZ QUINTERO	JESSICA YUNUEM ANGUIANO BARRAGAN	MA. ESTHER CORTEZ CHAMORRO	MARIA AZUCENA LUCATERO ESQUIVEL	MARIBEL FERNANDEZ RIOS	CATALINA MADRIGAL CARRILLO	ELIZA HERNANDEZ TORRES
2) APATZINGAN DE LA CONSTITUCION	21) COALCOMAN DE VAZQUEZ PALLARES	12) BUENAVISTA	1) BUENAVISTA TOMATLAN	190	C3	ESCUELA PRIMARIA JOSÉ MARÍA MORELOS, AVENIDA JOSÉ MARÍA MORELOS, NÚMERO 39, COLONIA CENTRO, LOCALIDAD BUENAVISTA TOMATLAN, CÓDIGO POSTAL 60500, BUENAVISTA, MICHOACÁN, ENFRENTE DE LA PRESIDENCIA	MARLENE CONCEPCION GAMIÑO VALLE	JORGE AMADOR ANGUIANO BARRAGAN	LILIANA DOÑAN LOPEZ	RAFAEL MARTINEZ CABRERA	IRACELA GODDY TORRES	SILVIA MIRANDA GALVAN	MARTIN MEDINA ESCALERA
2) APATZINGAN DE LA CONSTITUCION	21) COALCOMAN DE VAZQUEZ PALLARES	12) BUENAVISTA	1) BUENAVISTA TOMATLAN	191	B1	ESCUELA PRIMARIA LÁZARO CÁRDENAS DEL RÍO, CALLE VERACRUZ, SIN NÚMERO, COLONIA LÁZARO CÁRDENAS, LOCALIDAD BUENAVISTA TOMATLAN, CÓDIGO POSTAL 60500, BUENAVISTA, MICHOACÁN, ENTRE CALLE ALDAMA Y CALLE GUADALAJARA	DEOLID GABRIEL MAZARIEGOS	LUIS ALBERTO ALVAREZ CHAVEZ	GUADALUPE MAYELA AGUIÑAGA GARCIA	SAUL HERNANDEZ VERDUZCO	DIANA ADILENE EQUIHUA URBINA	SERGIO EQUIHUA EQUIHUA	ALEJANDRO AVALOS SEGURA
2) APATZINGAN DE LA CONSTITUCION	21) COALCOMAN DE VAZQUEZ PALLARES	12) BUENAVISTA	1) BUENAVISTA TOMATLAN	191	C1	ESCUELA PRIMARIA LÁZARO CÁRDENAS DEL RÍO, CALLE VERACRUZ, SIN NÚMERO, COLONIA LÁZARO CÁRDENAS, LOCALIDAD BUENAVISTA TOMATLAN, CÓDIGO POSTAL 60500, BUENAVISTA, MICHOACÁN, ENTRE CALLE ALDAMA Y CALLE GUADALAJARA	MONICA MONSERRAT GOMEZ HERNANDEZ	YEXALEN AVILA RUBIO	ALICIA AVALOS MARTINEZ	ESWIN JOSE LUIS MARTINEZ SOTO	GLORIA AMBRIZ VEGA	PERLA FISHER GARCIA	JUAN ANTONIO BAEZ ANAYA
2) APATZINGAN DE LA CONSTITUCION	21) COALCOMAN DE VAZQUEZ PALLARES	12) BUENAVISTA	1) BUENAVISTA TOMATLAN	191	C2	ESCUELA PRIMARIA LÁZARO CÁRDENAS DEL RÍO, CALLE VERACRUZ, SIN NÚMERO, COLONIA LÁZARO CÁRDENAS, LOCALIDAD BUENAVISTA TOMATLAN, CÓDIGO POSTAL 60500, BUENAVISTA, MICHOACÁN, ENTRE CALLE ALDAMA Y CALLE GUADALAJARA	PRUDENCIA HERNANDEZ TAVERA	BERTA EQUIHUA DEL TORO	SALVADOR ENRIQUE CASTAÑEDA ZARATE	YORMELI IBARRA PACHECO	ANA AVALOS BARAJAS	MARITZA RAMONA MORFIN BARAJAS	DELFINA GAYTAN SANCHEZ
2) APATZINGAN DE LA CONSTITUCION	21) COALCOMAN DE VAZQUEZ PALLARES	12) BUENAVISTA	1) BUENAVISTA TOMATLAN	191	C3	ESCUELA PRIMARIA LÁZARO CÁRDENAS DEL RÍO, CALLE VERACRUZ, SIN NÚMERO, COLONIA LÁZARO CÁRDENAS, LOCALIDAD BUENAVISTA TOMATLAN, CÓDIGO POSTAL 60500, BUENAVISTA, MICHOACÁN, ENTRE CALLE ALDAMA Y CALLE GUADALAJARA	ALEJANDRO MIGUEL PERALTA	DAYSY LIZETH GUTIERREZ IBARRA	ROSALIA CORONA ORTIZ	MA CRISTINA ALVAREZ CHAVEZ	JOSEFINA FLORES TRINIDAD	GILBERTO BARAJAS GONZALEZ	JOSE ANTONIO GUZMAN URBINA
2) APATZINGAN DE LA CONSTITUCION	21) COALCOMAN DE VAZQUEZ PALLARES	12) BUENAVISTA	1) BUENAVISTA TOMATLAN	191	C4	ESCUELA PRIMARIA LÁZARO CÁRDENAS DEL RÍO, CALLE VERACRUZ, SIN NÚMERO, COLONIA LÁZARO CÁRDENAS, LOCALIDAD BUENAVISTA TOMATLAN, CÓDIGO POSTAL 60500, BUENAVISTA, MICHOACÁN, ENTRE CALLE ALDAMA Y CALLE GUADALAJARA	BEATRIZ MIGUEL PERALTA	JORGE HERNANDEZ DIAZ	CLAUDIA GARCIA MIRANDA	DANIEL ALEJANDRO BARRAGAN DOMINGUEZ	JORGE HIGAREDA BARAJAS	MARILU BARAJAS MARTINEZ	URIEL MACIEL ROJAS

Distrito Federal	Distrito Local	Municipio	Localidad	Sección	Casilla	Ubicación	Presidenta/e	Secretaria/o	1er. Escrutador	2do. Escrutador	1er. Suplente	2do. Suplente	3er. Suplente
2) APATZINGAN DE LA CONSTITUCION	21) COALCOMAN DE VAZQUEZ PALLARES	12) BUENAVISTA	1) BUENAVISTA TOMATLAN	191	C5	ESCUELA PRIMARIA LÁZARO CÁRDENAS DEL RÍO, CALLE VERACRUZ, SIN NÚMERO, COLONIA LÁZARO CÁRDENAS, LOCALIDAD BUENAVISTA TOMATLÁN, CÓDIGO POSTAL 60500, BUENAVISTA, MICHOACÁN, ENTRE CALLE ALDAMA Y CALLE GUADALAJARA	HANNIA MONTSERRAT CRUZ PEDRISCO	CLAUDIA LAGUNAS LOPEZ	YOLANDA GAYTAN SANDOVAL	PAULA ALEJANDRA HERNANDEZ DIAZ	JOSEFINA CRUZ HUERTA	MARIA TERESA MORAN DE LA MORA	JULIA MORENO ZALAZAR
2) APATZINGAN DE LA CONSTITUCION	21) COALCOMAN DE VAZQUEZ PALLARES	12) BUENAVISTA	1) BUENAVISTA TOMATLAN	192	B1	JARDÍN DE NIÑOS FRANZ LISZT, CALLE H. AYUNTAMIENTO, NÚMERO 42, COLONIA CENTRO, LOCALIDAD BUENAVISTA TOMATLÁN, CÓDIGO POSTAL 60500, BUENAVISTA, MICHOACÁN, ENTRE CALLE PINO SUÁREZ Y CALLE MIGUEL HIDALGO	JOSE ISAAC CADENAS MARTINEZ	DIANA AYLIN GOVEA CHAVEZ	JORGE LUIS GUERRERO OCHOA	EDUARDO BAROCIO RIOS	LORENA MORA GONZALEZ	ALMA DELIA CHACON BEJARANO	ALEJANDRO NARANJO NARANJO
2) APATZINGAN DE LA CONSTITUCION	21) COALCOMAN DE VAZQUEZ PALLARES	12) BUENAVISTA	1) BUENAVISTA TOMATLAN	192	C1	JARDÍN DE NIÑOS FRANZ LISZT, CALLE H. AYUNTAMIENTO, NÚMERO 42, COLONIA CENTRO, LOCALIDAD BUENAVISTA TOMATLÁN, CÓDIGO POSTAL 60500, BUENAVISTA, MICHOACÁN, ENTRE CALLE PINO SUÁREZ Y CALLE MIGUEL HIDALGO	JUAN DIEGO JUNEZ PADILLA	YANDERY MALDONADO GONZALEZ	VICTOR LUCATERO CASTELLANO	JOSE SAMUEL GONZALEZ TORRES	ALEXANDRA LIZBETH ANDRADE CEJA	SALVADOR MALDONADO OCHOA	MARIA ELIDA EQUIHUA RODRIGUEZ
2) APATZINGAN DE LA CONSTITUCION	21) COALCOMAN DE VAZQUEZ PALLARES	12) BUENAVISTA	1) BUENAVISTA TOMATLAN	193	B1	ESCUELA SECUNDARIA FEDERAL MELCHOR OCAMPO, AVENIDA AVIACIÓN, SIN NÚMERO, COLONIA DEL PARQUE, LOCALIDAD BUENAVISTA TOMATLÁN, CÓDIGO POSTAL 60500, BUENAVISTA, MICHOACÁN, ENTRE AVENIDA 20 DE NOVIEMBRE Y CALLE VICENTE GUERRERO, ENFRENTA DEL PANTEÓN MUNICIPAL	NAIN HARRIZON FERNANDEZ	ZAIDA CERANO ESTEBAN	JONATHAN MAURICIO DIAZ AVALOS	JHOANA NUÑEZ GODOY	CHRISTIAN GONZALO LUCATERO MORENO	FERNANDO MAGAÑA HERRERA	CESAR FERNANDO DOÑAN OCHOA
2) APATZINGAN DE LA CONSTITUCION	21) COALCOMAN DE VAZQUEZ PALLARES	12) BUENAVISTA	1) BUENAVISTA TOMATLAN	193	C1	ESCUELA SECUNDARIA FEDERAL MELCHOR OCAMPO, AVENIDA AVIACIÓN, SIN NÚMERO, COLONIA DEL PARQUE, LOCALIDAD BUENAVISTA TOMATLÁN, CÓDIGO POSTAL 60500, BUENAVISTA, MICHOACÁN, ENTRE AVENIDA 20 DE NOVIEMBRE Y CALLE VICENTE GUERRERO, ENFRENTA DEL PANTEÓN MUNICIPAL	MARISELA CORNEJO BETANCOURT	RICARDO MORON DE LA MORA	JOSE ARMANDO GALVAN BARAJAS	MARIA DE JESUS BARAJAS GONZALEZ	BEATRIZ LUCATERO VALENCIA	ALEJANDRA BARAJAS MARTINEZ	LEONELA JOAQUIN ELIAS
2) APATZINGAN DE LA CONSTITUCION	21) COALCOMAN DE VAZQUEZ PALLARES	12) BUENAVISTA	100) VICENTE GUERRERO	206	B1	ESCUELA PRIMARIA IGNACIO LÓPEZ RAYÓN, AVENIDA VICENTE GUERRERO, SIN NÚMERO, SIN COLONIA, LOCALIDAD VICENTE GUERRERO, CÓDIGO POSTAL 60532, BUENAVISTA, MICHOACÁN, ENTRE LA CALLE JOSÉ MARÍA MORELOS Y CALLE CONSTITUYENTES	JOSE ANTONIO CONTRERAS VALENCIA	BRENDA ADRIANA ESPINOZA HUASO	GUADALUPE ESPINOZA NEGRETE	MARIA DOLORES GARCIA MONDRAGON	MONICA MARTINEZ LORENZO	REMIGIO CALLES TAPIA	HERLINDA HINOJOZA ZAMORA
2) APATZINGAN DE LA CONSTITUCION	21) COALCOMAN DE VAZQUEZ PALLARES	12) BUENAVISTA	100) VICENTE GUERRERO	206	C1	ESCUELA PRIMARIA IGNACIO LÓPEZ RAYÓN, AVENIDA VICENTE GUERRERO, SIN NÚMERO, SIN COLONIA, LOCALIDAD VICENTE GUERRERO, CÓDIGO POSTAL 60532, BUENAVISTA, MICHOACÁN, ENTRE LA CALLE JOSÉ MARÍA MORELOS Y CALLE CONSTITUYENTES	ALEJANDRO ISLAS RAMIREZ	SARA EDITH ARREGUIN GONZALEZ	LUZ MARIA ESPINOZA NEGRETE	NORMA JESSICA HUASO MEJIA	JULIAN CUEVAS TORO	VICTORIA PAOLA ESPINOZA ANGUIANO	TORIBIO AVILES CONTRERAS
2) APATZINGAN DE LA CONSTITUCION	21) COALCOMAN DE VAZQUEZ PALLARES	12) BUENAVISTA	2) FELIPE CARRILLO PUERTO	201	B1	ESCUELA PRIMARIA ALFREDO V. BONFIL, AVENIDA LÁZARO CÁRDENAS NORTE, SIN NÚMERO, COLONIA CENTRO, LOCALIDAD FELIPE CARRILLO PUERTO, CÓDIGO POSTAL 60521, BUENAVISTA, MICHOACÁN, ENTRE CALLE EDUARDO RUIZ Y CALLE GENERAL SANTOS DEGOLLADO	LUIS JAVIER BAROCIO SANCHEZ	ARMANDO CORONA GALINDO	GRICELDA ADORACION ALEMAN SANCHEZ	J JESUS CHAVEZ MOJICA	MA. LUISA AMEZCUA GONZALEZ	IGNACIA CABRERA TINOCO	ERIKA CORONA MACIAS
2) APATZINGAN DE LA CONSTITUCION	21) COALCOMAN DE VAZQUEZ PALLARES	12) BUENAVISTA	2) FELIPE CARRILLO PUERTO	201	C1	ESCUELA PRIMARIA ALFREDO V. BONFIL, AVENIDA LÁZARO CÁRDENAS NORTE, SIN NÚMERO, COLONIA CENTRO, LOCALIDAD FELIPE CARRILLO PUERTO, CÓDIGO POSTAL 60521, BUENAVISTA, MICHOACÁN, ENTRE CALLE EDUARDO RUIZ Y CALLE GENERAL SANTOS DEGOLLADO	JOSE EDUARDO ARREOLA CABRERA	GLORIA FLORES BARAJAS	MARIA GUADALUPE AMEZCUA TAMAYO	MARINA DIAZ GARCIA	ANA LUCILA AMEZCUA TAMAYO	OLGA IRENE CERVANTES ZARATE	FRANCISCO DIAZ CONTRERAS
2) APATZINGAN DE LA CONSTITUCION	21) COALCOMAN DE VAZQUEZ PALLARES	12) BUENAVISTA	2) FELIPE CARRILLO PUERTO	201	C2	ESCUELA PRIMARIA ALFREDO V. BONFIL, AVENIDA LÁZARO CÁRDENAS NORTE, SIN NÚMERO, COLONIA CENTRO, LOCALIDAD FELIPE CARRILLO PUERTO, CÓDIGO POSTAL 60521, BUENAVISTA, MICHOACÁN, ENTRE CALLE EDUARDO RUIZ Y CALLE GENERAL SANTOS DEGOLLADO	JOSEFINA CABRERA TINOCO	OLIVIA FLORES BARAJAS	BRENDA LILIBETH BARAJAS MENDOZA	CAROLINA FIGUEROA SANCHEZ	ANTONIO AYALA AYALA	BAUDELIA ALEJANDRA CHAVEZ TORRES	JOSE MANUEL FIGUEROA SANCHEZ
2) APATZINGAN DE LA CONSTITUCION	21) COALCOMAN DE VAZQUEZ PALLARES	12) BUENAVISTA	2) FELIPE CARRILLO PUERTO	202	B1	JARDÍN DE NIÑOS MARÍA LETICIA LARIOS TOSCANO, CALLE ARTÍCULO 27, SIN NÚMERO, COLONIA EL CERRITO, LOCALIDAD FELIPE CARRILLO PUERTO, CÓDIGO POSTAL 60521, BUENAVISTA, MICHOACÁN, ENTRE CALLE FLORES MAGÓN Y CALLE PRIMO TAPIA, BARRIO DEL CERRITO	EDITH YESENIA HERNANDEZ JASSO	BLANCA ARACELI CHAVEZ VALENCIA	SANDRA VERENICE GALVAN AYALA	MARIA SILVIA AYALA ALATORRE	JORGE ALEJANDRO ESCALERA GALLEGOS	ANTONIO GUILLEN PIEDRA	JOSUE ESAU GUTIERREZ INFANTE
2) APATZINGAN DE LA CONSTITUCION	21) COALCOMAN DE VAZQUEZ PALLARES	12) BUENAVISTA	2) FELIPE CARRILLO PUERTO	202	C1	JARDÍN DE NIÑOS MARÍA LETICIA LARIOS TOSCANO, CALLE ARTÍCULO 27, SIN NÚMERO, COLONIA EL CERRITO, LOCALIDAD FELIPE CARRILLO PUERTO, CÓDIGO POSTAL 60521, BUENAVISTA, MICHOACÁN, ENTRE CALLE FLORES MAGÓN Y CALLE PRIMO TAPIA, BARRIO DEL CERRITO	LUIS SAMUEL GUERRERO CRUZ	JOSE IVAN AVILES RODRIGUEZ	ADRIANA GUILLEN NUÑEZ	PABLO AGUAYO PRADO	MARIA MATILDE FIERROS CORONA	HERIBERTO GUILLEN PIEDRA	ANTONIO GUTIERREZ TORRES
2) APATZINGAN DE LA CONSTITUCION	21) COALCOMAN DE VAZQUEZ PALLARES	12) BUENAVISTA	2) FELIPE CARRILLO PUERTO	202	C2	JARDÍN DE NIÑOS MARÍA LETICIA LARIOS TOSCANO, CALLE ARTÍCULO 27, SIN NÚMERO, COLONIA EL CERRITO, LOCALIDAD FELIPE CARRILLO PUERTO, CÓDIGO POSTAL 60521, BUENAVISTA, MICHOACÁN, ENTRE CALLE FLORES MAGÓN Y CALLE PRIMO TAPIA, BARRIO DEL CERRITO	CLOTILDE INFANTE FIERROS	JAZMIN DIAZ GARCIA	MARIA MAGDALENA CARDENAS ROJO	ANGELICA ARTEAGA PEREZ	VICTOR GONZALEZ MALDONADO	MA. GUADALUPE GUTIERREZ CABRERA	ARACELI JUAREZ CERVANTES
2) APATZINGAN DE LA CONSTITUCION	21) COALCOMAN DE VAZQUEZ PALLARES	12) BUENAVISTA	2) FELIPE CARRILLO PUERTO	203	B1	ESCUELA PRIMARIA GENERAL LÁZARO CÁRDENAS, AVENIDA LÁZARO CÁRDENAS SUR, SIN NÚMERO, COLONIA POBLADO NUEVO, LOCALIDAD FELIPE CARRILLO PUERTO, CÓDIGO POSTAL 60521, BUENAVISTA, MICHOACÁN, ENTRE CALLE FRANCISCO JAVIER MINA Y CALLE VICENTE GUERRERO	KENIA YAZARI ESTRADA VALENCIA	MAYRA ISABEL CALDERON MAGAÑA	CELSO DE LA CRUZ VAZQUEZ	GUSTAVO EDUARDO GARCIA GAMEZ	ELVIA CHAVEZ PRADO	ELIUD CORTEZ BAROCIO	VICTORIA ARTEAGA GARCIA

Distrito Federal	Distrito Local	Municipio	Localidad	Sección	Casilla	Ubicación	Presidenta/e	Secretaria/o	1er. Escrutador	2do. Escrutador	1er. Suplente	2do. Suplente	3er. Suplente
2) APATZINGAN DE LA CONSTITUCION	21) COALCOMAN DE VAZQUEZ PALLARES	12) BUENAVISTA	2) FELIPE CARRILLO PUERTO	203	C1	ESCUELA PRIMARIA GENERAL LÁZARO CÁRDENAS, AVENIDA LÁZARO CÁRDENAS SUR, SIN NÚMERO, COLONIA POBLADO NUEVO, LOCALIDAD FELIPE CARRILLO PUERTO, CÓDIGO POSTAL 60521, BUENAVISTA, MICHOACÁN, ENTRE CALLE FRANCISCO JAVIER MINA Y CALLE VICENTE GUERRERO	ADRIANA GAONA ESCAMILLA	JESUS EDUARDO ESQUIVEL OLIVERA	MARIA SILVIA DEL TORO BELTRAN	GUSTAVO GARCIA RAMIREZ	J. JESUS GOVEA HERNANDEZ	MARIA DEL ROSARIO GONZALEZ DIAZ	MA SOCORRO CHAVEZ AVIÑA
2) APATZINGAN DE LA CONSTITUCION	21) COALCOMAN DE VAZQUEZ PALLARES	12) BUENAVISTA	2) FELIPE CARRILLO PUERTO	203	C2	ESCUELA PRIMARIA GENERAL LÁZARO CÁRDENAS, AVENIDA LÁZARO CÁRDENAS SUR, SIN NÚMERO, COLONIA POBLADO NUEVO, LOCALIDAD FELIPE CARRILLO PUERTO, CÓDIGO POSTAL 60521, BUENAVISTA, MICHOACÁN, ENTRE CALLE FRANCISCO JAVIER MINA Y CALLE VICENTE GUERRERO	KEIRY CHAVEZ VALENCIA	KALIHA GISELLE CAMACHO VALENCIA	OCTAVIO DEL ANGEL FIGUEROA GARCIA	GLORIA EDITH ALVAREZ OCHOA	ELENA LOPEZ CALDERON	AURELIO ACEVEDO ESPINOZA	JOSE LUIS ESCAMILLA VALENCIA
2) APATZINGAN DE LA CONSTITUCION	21) COALCOMAN DE VAZQUEZ PALLARES	12) BUENAVISTA	2) FELIPE CARRILLO PUERTO	204	B1	ESCUELA SECUNDARIA TÉCNICA NÚMERO 14, AVENIDA MADERO PONIENTE, NÚMERO 383, COLONIA CENTRO, LOCALIDAD FELIPE CARRILLO PUERTO, CÓDIGO POSTAL 60521, BUENAVISTA, MICHOACÁN, ENTRE CALLE VICENTE RIVAPALACIO Y CALLE GUILLERMO PRIETO	JESSICA JUDITH AYALA DIAZ	RAMON ALEJANDRO ALDAZ EQUIHUA	NORA PAULA ARIAS GODOY	JORGE LUIS CONTRERAS GARIBAY	MIGUEL ANGEL FERNANDEZ ORTIZ	ALFONSO AYALA ARTEAGA	ANAI CALIXTO SOTO
2) APATZINGAN DE LA CONSTITUCION	21) COALCOMAN DE VAZQUEZ PALLARES	12) BUENAVISTA	2) FELIPE CARRILLO PUERTO	204	C1	ESCUELA SECUNDARIA TÉCNICA NÚMERO 14, AVENIDA MADERO PONIENTE, NÚMERO 383, COLONIA CENTRO, LOCALIDAD FELIPE CARRILLO PUERTO, CÓDIGO POSTAL 60521, BUENAVISTA, MICHOACÁN, ENTRE CALLE VICENTE RIVAPALACIO Y CALLE GUILLERMO PRIETO	MARIA WENDOLINE CONTRERAS BRAVO	JUAN RAUL BETANCOURT CABRERA	MARTHA MARIA AYALA PEÑA	ANDREA ALVAREZ HERNANDEZ	JAIME FERNANDEZ BARAJAS	SALVADOR FARIAS GODINEZ	OFELIA ESCALANTE RIVAS
2) APATZINGAN DE LA CONSTITUCION	21) COALCOMAN DE VAZQUEZ PALLARES	12) BUENAVISTA	2) FELIPE CARRILLO PUERTO	204	C2	ESCUELA SECUNDARIA TÉCNICA NÚMERO 14, AVENIDA MADERO PONIENTE, NÚMERO 383, COLONIA CENTRO, LOCALIDAD FELIPE CARRILLO PUERTO, CÓDIGO POSTAL 60521, BUENAVISTA, MICHOACÁN, ENTRE CALLE VICENTE RIVAPALACIO Y CALLE GUILLERMO PRIETO	NORMA IRENE DORIA MARQUEZ	MARTHA ESMERALDA ESTRADA VALENCIA	MARIA GUADALUPE FRANCO CONTRERAS	LEONEL EQUIHUA DEL TORO	RAUL ALDAZ AYALA	JOSEFINA ANDRADE VAZQUEZ	JOSE DE LA TORRE CONTRERAS
2) APATZINGAN DE LA CONSTITUCION	21) COALCOMAN DE VAZQUEZ PALLARES	12) BUENAVISTA	21) CINCO DE MAYO(EL LIMON)	212	B1	ESCUELA PRIMARIA REDENCIÓN CAMPESINA, CALLE SIN NOMBRE, SIN NÚMERO, SIN COLONIA, LOCALIDAD 5 DE MAYO (EL LIMÓN), CÓDIGO POSTAL 60524, BUENAVISTA, MICHOACÁN, ENFRENTÉ A LA PLAZA	MARIA ROSA BUCIO HERRERA	JUAN MANUEL CERVANTES RIOS	LUZ VALERIA AGUIRRE NAVARRO	BERTHA ESPINOZA EQUIHUA	JOEL ALFONSO GAYTAN GONZALEZ	HECTOR GARCIA MANZO	FEDERICO CERVANTES VERDUZCO
2) APATZINGAN DE LA CONSTITUCION	21) COALCOMAN DE VAZQUEZ PALLARES	12) BUENAVISTA	26) DIECIOCHO DE MARZO	198	B1	ESCUELA PRIMARIA IGNACIO ZARAGOZA, AVENIDA LÁZARO CÁRDENAS, NÚMERO 40, SIN COLONIA, LOCALIDAD 18 DE MARZO, CÓDIGO POSTAL 60520, BUENAVISTA, MICHOACÁN, ENTRE CALLE IGNACIO ZARAGOZA Y CALLE 7 DE OCTUBRE	ALONDRA JAZMIN ARIAS MALDONADO	VERONICA GUTIERREZ CAMPOS	ROSA ISELA CONTRERAS CARRANZA	MARIA DE LA LUZ IBARRA GOMEZ	ANGELITA JIMENEZ CHAVEZ	MA DEL ROSARIO AGUILAR VALENCIA	JUAN APARICIO APARICIO
2) APATZINGAN DE LA CONSTITUCION	21) COALCOMAN DE VAZQUEZ PALLARES	12) BUENAVISTA	26) DIECIOCHO DE MARZO	198	C1	ESCUELA PRIMARIA IGNACIO ZARAGOZA, AVENIDA LÁZARO CÁRDENAS, NÚMERO 40, SIN COLONIA, LOCALIDAD 18 DE MARZO, CÓDIGO POSTAL 60520, BUENAVISTA, MICHOACÁN, ENTRE CALLE IGNACIO ZARAGOZA Y CALLE 7 DE OCTUBRE	EVELYN HASLEY ESCOBAR QUINTERO	ALFREDO GUZMAN AGUILAR	MARIA GUADALUPE HERNANDEZ LUCATERO	DELIA JAZMIN MAGAÑA VALDOVINOS	MA. NATIVIDAD MIRANDA AGUIRRE	ESPERANZA AGUILAR VAZQUEZ	PAULINO DUARTE CHAVEZ
2) APATZINGAN DE LA CONSTITUCION	21) COALCOMAN DE VAZQUEZ PALLARES	12) BUENAVISTA	26) DIECIOCHO DE MARZO	198	C2	ESCUELA PRIMARIA IGNACIO ZARAGOZA, AVENIDA LÁZARO CÁRDENAS, NÚMERO 40, SIN COLONIA, LOCALIDAD 18 DE MARZO, CÓDIGO POSTAL 60520, BUENAVISTA, MICHOACÁN, ENTRE CALLE IGNACIO ZARAGOZA Y CALLE 7 DE OCTUBRE	LISSET GALLARDO MORA	MIGUEL LUCATERO CONTRERAS	ZAIRA ESPERANZA HERNANDEZ SEPULVEDA	VITA ELVA BETANCOURT ESPINO	ALEJANDRO ESQUIVEL MANZO	GORGE CARRANZA GONZALEZ	MATIAS ESCOBAR BALTAZAR
2) APATZINGAN DE LA CONSTITUCION	21) COALCOMAN DE VAZQUEZ PALLARES	12) BUENAVISTA	27) DIVISION DEL NORTE (CRUCERO)	208	B1	ESCUELA PRIMARIA NIÑOS HÉROES, CALLE NIÑOS HÉROES, SIN NÚMERO, SIN COLONIA, LOCALIDAD DIVISIÓN DEL NORTE, CRUCERO DE CATALINAS, CÓDIGO POSTAL 60532, BUENAVISTA, MICHOACÁN, ENTRE CALLE SIMÓN BOLÍVAR Y CALLE GUADALUPE VICTORIA	MARIA DEL CARMEN ISOL GONZALEZ	MARITZA JAZMIN BRAVO OSEGUERA	DULCE MELISSA ANGUIANO MOTA	FRANCISCO EQUIHUA GERONIMO	JOSE ALFREDO BAEZ OCHOA	CECILIA LIZBETH DELGADO GAMA	MARIA CANDELARIA GUTIERREZ BARAJAS
2) APATZINGAN DE LA CONSTITUCION	21) COALCOMAN DE VAZQUEZ PALLARES	12) BUENAVISTA	27) DIVISION DEL NORTE (CRUCERO)	208	C1	ESCUELA PRIMARIA NIÑOS HÉROES, CALLE NIÑOS HÉROES, SIN NÚMERO, SIN COLONIA, LOCALIDAD DIVISIÓN DEL NORTE, CRUCERO DE CATALINAS, CÓDIGO POSTAL 60532, BUENAVISTA, MICHOACÁN, ENTRE CALLE SIMÓN BOLÍVAR Y CALLE GUADALUPE VICTORIA	ALMA DELIA EQUIHUA SEPULVEDA	LUCIA GARCIA LUNA	MISAEL ALBARRAN VIEYRA	FABIOLA ANDRES CARDENAS	MARIA ESTHER CABRERA MACEDO	RICARDO DUARTE TALAVERA	CRISTIAN ISAAC GUTIERREZ DIAZ
2) APATZINGAN DE LA CONSTITUCION	21) COALCOMAN DE VAZQUEZ PALLARES	12) BUENAVISTA	27) DIVISION DEL NORTE (CRUCERO)	208	C2	ESCUELA PRIMARIA NIÑOS HÉROES, CALLE NIÑOS HÉROES, SIN NÚMERO, SIN COLONIA, LOCALIDAD DIVISIÓN DEL NORTE, CRUCERO DE CATALINAS, CÓDIGO POSTAL 60532, BUENAVISTA, MICHOACÁN, ENTRE CALLE SIMÓN BOLÍVAR Y CALLE GUADALUPE VICTORIA	RUBEN MARTIN LOPEZ LOPEZ	FATIMA GUTIERREZ VELAZQUEZ	MIGUEL CARBAJAL CARRANZA	JOSE MANUEL ANGUIANO MOTA	RAMON CRISOSTOMO ANDRES	ANTONIA BELEN GAYTAN GARCIA	MARIA GUADALUPE LOPEZ LARA
2) APATZINGAN DE LA CONSTITUCION	21) COALCOMAN DE VAZQUEZ PALLARES	12) BUENAVISTA	3) SANTA ANA AMATLAN	199	B1	JARDÍN DE NIÑOS LUIS JIMÉNEZ ZAYAS, CALLE FRANCISCO VILLA, SIN NÚMERO, COLONIA CENTRO, LOCALIDAD SANTA ANA AMATLÁN, CÓDIGO POSTAL 60501, BUENAVISTA, MICHOACÁN, ENTRE CALLE MIGUEL HIDALGO Y CALLE JOSÉ MARÍA MORELOS	MARIA FERNANDEZ PAZ	DANIELA MONDRAGON GOVEA	ANA ROSELIA ESTRELLA EQUIHUA	ANGELINA OCHOA EQUIHUA	MARIA GAMIÑO PADILLA	ALFONSO ZEUS ISAIS MARTINEZ	ALICIA NOLASCO MARTINEZ
2) APATZINGAN DE LA CONSTITUCION	21) COALCOMAN DE VAZQUEZ PALLARES	12) BUENAVISTA	3) SANTA ANA AMATLAN	199	C1	JARDÍN DE NIÑOS LUIS JIMÉNEZ ZAYAS, CALLE FRANCISCO VILLA, SIN NÚMERO, COLONIA CENTRO, LOCALIDAD SANTA ANA AMATLÁN, CÓDIGO POSTAL 60501, BUENAVISTA, MICHOACÁN, ENTRE CALLE MIGUEL HIDALGO Y CALLE JOSÉ MARÍA MORELOS	JACQUELINE BIRRUETA EQUIHUA	MARIO AMBRIZ BRUNO	GUADALUPE GAMIÑO PADILLA	BERTHA ALICIA BUENRROSTRO VALENCIA	AMAIRANI CANDELARIA GARCIA CASTELLANOS	RUBI ITZEL MANZO LOZUNA	JUAN CARLOS GOVEA NARANJO
2) APATZINGAN DE LA CONSTITUCION	21) COALCOMAN DE VAZQUEZ PALLARES	12) BUENAVISTA	3) SANTA ANA AMATLAN	199	C2	JARDÍN DE NIÑOS LUIS JIMÉNEZ ZAYAS, CALLE FRANCISCO VILLA, SIN NÚMERO, COLONIA CENTRO, LOCALIDAD SANTA ANA AMATLÁN, CÓDIGO POSTAL 60501, BUENAVISTA, MICHOACÁN, ENTRE CALLE MIGUEL HIDALGO Y CALLE JOSÉ MARÍA MORELOS	ELVIA DEL TORO AGUILAR	LAURA MARGARITA ARROYO CHAVEZ	JUAN CARLOS GUTIERREZ GARCIA	CARLOS CHAVEZ ALVAREZ	PABLO GONZALEZ EQUIHUA	MIREYA NAVA ESPINO	MARIA GUADALUPE HARO SIERRA



Distrito Federal	Distrito Local	Municipio	Localidad	Sección	Casilla	Ubicación	Presidenta/e	Secretaria/o	1er. Escrutador	2do. Escrutador	1er. Suplente	2do. Suplente	3er. Suplente
2) APATZINGAN DE LA CONSTITUCION	21) COALCOMAN DE VAZQUEZ PALLARES	12) BUENAVISTA	3) SANTA ANA AMATLAN	200	B1	ESCUELA PRIMARIA HÉROES DE LA REFORMA, PRIVADA LOS ÚLTIMOS, NÚMERO 38, COLONIA LA JOYA, LOCALIDAD SANTA ANA AMATLÁN, CÓDIGO POSTAL 60501, BUENAVISTA, MICHOACÁN, ESQUINA CON CALLE CUAUHTÉMOC	DANIEL GOVEA MORA	MA. DEL CARMEN CERVANTES MADRIZ	RICARDO ARMANDO HERNANDEZ HERNANDEZ	MARTIN ALVAREZ MENDOZA	SERGIO HURTADO SANCHEZ	MA. SALUD DEL TORO DIAZ	YOLANDA GONZALEZ DELGADO
2) APATZINGAN DE LA CONSTITUCION	21) COALCOMAN DE VAZQUEZ PALLARES	12) BUENAVISTA	3) SANTA ANA AMATLAN	200	C1	ESCUELA PRIMARIA HÉROES DE LA REFORMA, PRIVADA LOS ÚLTIMOS, NÚMERO 38, COLONIA LA JOYA, LOCALIDAD SANTA ANA AMATLÁN, CÓDIGO POSTAL 60501, BUENAVISTA, MICHOACÁN, ESQUINA CON CALLE CUAUHTÉMOC	JOSE ARTURO ALVIZAR ZAMORA	MARIA LUISA AGUIRRE RAMIREZ	YOANA AGUILAR RAMOS	MARIA ELENA AMBRIS ALCAUTAR	MAYRA GUADALUPE CERVANTES EQUIHUA	FRANCISCA GONZALEZ RIOS	HIGINIO GONZALEZ SANCHEZ
2) APATZINGAN DE LA CONSTITUCION	21) COALCOMAN DE VAZQUEZ PALLARES	12) BUENAVISTA	3) SANTA ANA AMATLAN	200	C2	ESCUELA PRIMARIA HÉROES DE LA REFORMA, PRIVADA LOS ÚLTIMOS, NÚMERO 38, COLONIA LA JOYA, LOCALIDAD SANTA ANA AMATLÁN, CÓDIGO POSTAL 60501, BUENAVISTA, MICHOACÁN, ESQUINA CON CALLE CUAUHTÉMOC	FLOR ESMERALDA CASTILLO CALDERON	MARIA DE LOURDES AGUILAR ALEJANDRES	DEISY ISABEL MILANES MORENO	ROEL LOPEZ SALAZAR	SAUL NAÑES AGUIRRE	JUAN CARLOS MORA OCHOA	BEATRIZ ANZAR TORRES
2) APATZINGAN DE LA CONSTITUCION	21) COALCOMAN DE VAZQUEZ PALLARES	12) BUENAVISTA	34) GRAL. FRANCISCO VILLA (CATALINAS)	209	B1	ESCUELA PRIMARIA BENITO JUÁREZ, AVENIDA REVOLUCIÓN, NÚMERO 39, SIN COLONIA, LOCALIDAD FRANCISCO VILLA, CATALINAS, CÓDIGO POSTAL 60531, BUENAVISTA, MICHOACÁN, ENTRE CALLE BENITO JUÁREZ Y CALLE ARTÍCULO TERCERO	LAURA ELENA ESQUIVEL CAPI	JUANA LUCATERO VILLANUEVA	MARIA GRISELDA JAIMES GARCIA	JOSE ANTONIO CARDENAS OCHOA	SANDRA ESTEFANIA BARAJAS EQUIHUA	REGINO DELGADO JACOBO	JESUS RODRIGO GALINDO BATALLA
2) APATZINGAN DE LA CONSTITUCION	21) COALCOMAN DE VAZQUEZ PALLARES	12) BUENAVISTA	34) GRAL. FRANCISCO VILLA (CATALINAS)	209	C1	ESCUELA PRIMARIA BENITO JUÁREZ, AVENIDA REVOLUCIÓN, NÚMERO 39, SIN COLONIA, LOCALIDAD FRANCISCO VILLA, CATALINAS, CÓDIGO POSTAL 60531, BUENAVISTA, MICHOACÁN, ENTRE CALLE BENITO JUÁREZ Y CALLE ARTÍCULO TERCERO	ADRIAN CASILDO CARDENAS GALLARDO	ARMANDO ALVAREZ MENDOZA	JOSE EDUARDO LUCATERO AGUILAR	URIEL CASTAÑEDA BAEZ	EDWIN DANIEL BATALLA VALENCIA	YEISON LARES HERRERA	JOEL BARRERA TORRES
2) APATZINGAN DE LA CONSTITUCION	21) COALCOMAN DE VAZQUEZ PALLARES	12) BUENAVISTA	34) GRAL. FRANCISCO VILLA (CATALINAS)	209	C2	ESCUELA PRIMARIA BENITO JUÁREZ, AVENIDA REVOLUCIÓN, NÚMERO 39, SIN COLONIA, LOCALIDAD FRANCISCO VILLA, CATALINAS, CÓDIGO POSTAL 60531, BUENAVISTA, MICHOACÁN, ENTRE CALLE BENITO JUÁREZ Y CALLE ARTÍCULO TERCERO	NORA LINDA CARRANZA RAMIREZ	JENNIFER BARAJAS XX	GRISELDA AGUIRRE FLORES	LUIS ARMANDO CHAVEZ GALLARDO	MARIA GUADALUPE CARDENAS VELAZQUEZ	ANASTACIO ARROYO BARRIOS	SALVADOR ANGEL SALGADO
2) APATZINGAN DE LA CONSTITUCION	21) COALCOMAN DE VAZQUEZ PALLARES	12) BUENAVISTA	34) GRAL. FRANCISCO VILLA (CATALINAS)	209	C3	ESCUELA PRIMARIA BENITO JUÁREZ, AVENIDA REVOLUCIÓN, NÚMERO 39, SIN COLONIA, LOCALIDAD FRANCISCO VILLA, CATALINAS, CÓDIGO POSTAL 60531, BUENAVISTA, MICHOACÁN, ENTRE CALLE BENITO JUÁREZ Y CALLE ARTÍCULO TERCERO	MARIA ROCIO CERVANTES CORTES	AUDEL CAMPOS RODRIGUEZ	CARLOS ANDRES BARAJAS OROZCO	BERENICE ALEJANDRA ESPINOZA TORRES	FRANCISCO DELGADO ISAIS	JUAN CARDENAS OCHOA	ABRAHAM ARROYO CASTAÑEDA
2) APATZINGAN DE LA CONSTITUCION	21) COALCOMAN DE VAZQUEZ PALLARES	12) BUENAVISTA	45) EL LIMON DE LA LUNA	195	B1	ESCUELA PRIMARIA MIGUEL HIDALGO, CALLE MIGUEL HIDALGO, SIN NÚMERO, SIN COLONIA, LOCALIDAD EL LIMÓN DE LA LUNA, CÓDIGO POSTAL 60538, BUENAVISTA, MICHOACÁN, ENTRE LA CALLE 20 DE NOVIEMBRE Y CALLE 15 DE SEPTIEMBRE	JOSE ALFREDO DIAZ MIRANDA	BERNARDO MORA LANUZA	ROSALBA CASTILLO OLALDE	MARIA GUADALUPE GONZALEZ MORA	IRMA LOPEZ TORRES	KRISNA AGUIRRE ESTRADA	ROGELIO MORA GONZALEZ
2) APATZINGAN DE LA CONSTITUCION	21) COALCOMAN DE VAZQUEZ PALLARES	12) BUENAVISTA	58) LAS PAREDES DEL AHOGADO	196	B1	ESCUELA PRIMARIA GUADALUPE VICTORIA, CALLE SIN NOMBRE, SIN NÚMERO, SIN COLONIA, LOCALIDAD LAS PAREDES DEL AHOGADO, CÓDIGO POSTAL 60536, BUENAVISTA, MICHOACÁN, A UNA CUADRA DE LA CASA DE SALUD	FRANCISCO JAVIER RIOS GAONA	JOSE LUIS ESTRADA MORA	ISMAEL RAMIREZ RIOS	CAROLINA RIOS EQUIHUA	JOSE LUIS ESTRADA SANCHEZ	MARTHA ALICIA HERNANDEZ HEREDIA	ARNULFO RIOS NAÑEZ
2) APATZINGAN DE LA CONSTITUCION	21) COALCOMAN DE VAZQUEZ PALLARES	12) BUENAVISTA	61) RAZO DEL ORGANO (21 DE MAYO)	210	B1	ESCUELA PRIMARIA INDEPENDENCIA, CALLE SIN NOMBRE, SIN NÚMERO, SIN COLONIA, LOCALIDAD 21 DE MAYO, RAZO DEL ÓRGANO, CÓDIGO POSTAL 60532, BUENAVISTA, MICHOACÁN, ENFRENTA DE LA PLAZA PRINCIPAL	RAMON EQUIHUA CANO	FRANCISCO JAVIER FAZ GARCIA	JOSE JESUS CASTILLO EQUIHUA	MARIA GARCIA PADILLA	CRISTIAN GARCIA HERNANDEZ	MARICELA DURAN RODRIGUEZ	PORFIRIO LOPEZ SANDOVAL
2) APATZINGAN DE LA CONSTITUCION	21) COALCOMAN DE VAZQUEZ PALLARES	12) BUENAVISTA	64) EL PILON	194	B1	ESCUELA PRIMARIA LEONA VICARIO, CALLE SIN NOMBRE, SIN NÚMERO, SIN COLONIA, LOCALIDAD EL PILÓN, CÓDIGO POSTAL 60539, BUENAVISTA, MICHOACÁN, A UN COSTADO DE LA IGLESIA	RUBEN HEREDIA ALCAZAR	ANA LAURA HEREDIA JIMENEZ	LORENA ABARCA PEDROZA	MARTHA LORENA GUERRA VILLA	LIZBETH SELENE MORENO SANCHEZ	ISABEL HEREDIA ALCAZAR	LILIA MORENO NARANJO
2) APATZINGAN DE LA CONSTITUCION	21) COALCOMAN DE VAZQUEZ PALLARES	12) BUENAVISTA	66) PINZANDARO	205	B1	ESCUELA PRIMARIA GUILLERMO GARCÍA ARAGÓN, AVENIDA GENERAL GUILLERMO GARCÍA ARAGÓN, SIN NÚMERO, SIN COLONIA, LOCALIDAD PINZANDARO, CÓDIGO POSTAL 60530, BUENAVISTA, MICHOACÁN, ENTRE CALLE FRANCISCO I. MADERO Y CALLE LÁZARO CÁRDENAS	MARIBEL GUERRA SORIANO	STEFANI GARDENIA LEMUS ZAMORA	LUIS FERNANDO GONZALEZ SERRANO	SARAHÍ AGUILERA CORTEZ	MATILDE ARROYO GUERRA	MARIA BELEN ESPINOSA ZAMORA	PATRICIO HURTADO VALADES
2) APATZINGAN DE LA CONSTITUCION	21) COALCOMAN DE VAZQUEZ PALLARES	12) BUENAVISTA	66) PINZANDARO	205	C1	ESCUELA PRIMARIA GUILLERMO GARCÍA ARAGÓN, AVENIDA GENERAL GUILLERMO GARCÍA ARAGÓN, SIN NÚMERO, SIN COLONIA, LOCALIDAD PINZANDARO, CÓDIGO POSTAL 60530, BUENAVISTA, MICHOACÁN, ENTRE CALLE FRANCISCO I. MADERO Y CALLE LÁZARO CÁRDENAS	ERICK SERVANDO EQUIHUA ARREGUIN	LUISA YAJAIRA CLARO GARCIA	CINTHIA ELENA ESQUIVEL GONZALEZ	DIANA IVON AGUILERA ESPINOZA	ANA LILIA CERANO ZAMBRANO	MARIA VICTORIA ESPINOZA AVALOS	JOSEFINA GARCIA CARRIEL
2) APATZINGAN DE LA CONSTITUCION	21) COALCOMAN DE VAZQUEZ PALLARES	12) BUENAVISTA	66) PINZANDARO	205	C2	ESCUELA PRIMARIA GUILLERMO GARCÍA ARAGÓN, AVENIDA GENERAL GUILLERMO GARCÍA ARAGÓN, SIN NÚMERO, SIN COLONIA, LOCALIDAD PINZANDARO, CÓDIGO POSTAL 60530, BUENAVISTA, MICHOACÁN, ENTRE CALLE FRANCISCO I. MADERO Y CALLE LÁZARO CÁRDENAS	MIREYA FARIAS EQUIHUA	DANIEL ALEJANDRO GUERRERO RANGEL	FLORA JIRON GALLEGOS	RENE AGUILERA HINOSTROSA	ALBERTINA EQUIHUA ZAMORA	SALVADOR GODINEZ LEDEZMA	ROSA ELIA CASTILLO LEON
2) APATZINGAN DE LA CONSTITUCION	21) COALCOMAN DE VAZQUEZ PALLARES	12) BUENAVISTA	73) PUNTA DE AGUA	207	B1	ESCUELA PRIMARIA IGNACIO ALLENDE, CALLE SIN NOMBRE, SIN NÚMERO, SIN COLONIA, LOCALIDAD PUNTA DE AGUA, CÓDIGO POSTAL 60522, BUENAVISTA, MICHOACÁN, A UNA CUADRA DE LA PLAZA	IRMA LOPEZ GODOY	FIDELIA GONZALEZ CAMPOS	ALMA ROSA GOMEZ CORREA	VIDAL BELTRAN MIRANDA	HORTENCIA CHAVEZ ZARSA	WENDY DEL TORO ISOL	MARIA DE LOURDES JUAREZ CASTILLO

Distrito Federal	Distrito Local	Municipio	Localidad	Sección	Casilla	Ubicación	Presidenta/e	Secretaria/o	1er. Escrutador	2do. Escrutador	1er. Suplente	2do. Suplente	3er. Suplente
2) APATZINGAN DE LA CONSTITUCION	21) COALCOMAN DE VAZQUEZ PALLARES	12) BUENAVISTA	73) PUNTA DE AGUA	207	C1	ESCUELA PRIMARIA IGNACIO ALLENDE, CALLE SIN NOMBRE, SIN NÚMERO, SIN COLONIA, LOCALIDAD PUNTA DE AGUA, CÓDIGO POSTAL 60522, BUENAVISTA, MICHOACÁN, A UNA CUADRA DE LA PLAZA	AIDA CRUZ NAVA	AVELINO MIRANDA CORONA	JOEL LOPEZ VALENCIA	OFELIA CAMPOS ARIAS	MARCELINO DEL TORO GUILLEN	NOE EDUARDO GOMEZ CORREA	MARIA MARTINEZ GARFIAS
2) APATZINGAN DE LA CONSTITUCION	21) COALCOMAN DE VAZQUEZ PALLARES	12) BUENAVISTA	80) SAN JOSE PIEDRAS BLANCAS	197	B1	ESCUELA PRIMARIA ADOLFO LÓPEZ MATEOS, AVENIDA 19 DE MARZO, SIN NÚMERO, SIN COLONIA, LOCALIDAD SAN JOSÉ DE PIEDRAS BLANCAS, CÓDIGO POSTAL 60523, BUENAVISTA, MICHOACÁN, A 100 METROS DE LA IGLESIA	CARLA ISABEL FLORES RAMIREZ	FRANCISCO ESPINOZA PIMENTEL	DIOCELINA FLORES VALENCIA	MANUELA HERNANDEZ ROCHA	YANET MAGAÑA BARAJAS	ALICIA CARDENAS MACIAS	HILDA GUTIERREZ SANCHEZ
2) APATZINGAN DE LA CONSTITUCION	21) COALCOMAN DE VAZQUEZ PALLARES	12) BUENAVISTA	88) EL TERRERO	211	B1	ESCUELA PRIMARIA EL NIÑO CAMPESINO, AVENIDA LÁZARO CÁRDENAS, SIN NÚMERO, SIN COLONIA, LOCALIDAD EL TERRERO, CÓDIGO POSTAL 60533, BUENAVISTA, MICHOACÁN, ENTRE CALLE JOSEFA ORTIZ DE DOMÍNGUEZ Y CALLE MIGUEL HIDALGO	SANTIAGO FERNANDEZ MADRIGAL	ABRAHAM ALVAREZ MENDOZA	MA. DE LOS ANGELES CABRERA OCHOA	ANA NEREIDA BAUTISTA ALEJANDRE	GRISELDA FERNANDEZ MADRIGAL	CECILIA BARRAGAN MENDOZA	MANUEL BARRAGAN VILLA
2) APATZINGAN DE LA CONSTITUCION	21) COALCOMAN DE VAZQUEZ PALLARES	14) COAHUAYANA	1) COAHUAYANA DE HIDALGO	225	B1	ESCUELA SECUNDARIA TÉCNICA NÚMERO 8, AVENIDA FRAY BARTOLOMÉ DE LAS CASAS, SIN NÚMERO, LOCALIDAD COAHUAYANA DE HIDALGO, COLONIA CENTRO, CÓDIGO POSTAL 60800, COAHUAYANA, MICHOACÁN, ENTRE CALLE ALDAMA Y PRIVADA VALLADOLID	EFRAIN GONZALEZ GARCIA	ARTURO BARRAGAN NARANJO	MA. GEORGINA DE JESUS PINO	NATHAN MOISES GARCIA PEREZ	DULCE OLIVIA BARON CRUZ	ISAIAS ALEGRIA MENDEZ	JOSEFINA PALOMARES GUTIERREZ
2) APATZINGAN DE LA CONSTITUCION	21) COALCOMAN DE VAZQUEZ PALLARES	14) COAHUAYANA	1) COAHUAYANA DE HIDALGO	225	C1	ESCUELA SECUNDARIA TÉCNICA NÚMERO 8, AVENIDA FRAY BARTOLOMÉ DE LAS CASAS, SIN NÚMERO, LOCALIDAD COAHUAYANA DE HIDALGO, COLONIA CENTRO, CÓDIGO POSTAL 60800, COAHUAYANA, MICHOACÁN, ENTRE CALLE ALDAMA Y PRIVADA VALLADOLID	ANAHI PANIAGUA VARGAS	HILDA CAZARES SANCHEZ	YESENIA ESCALERA FERNANDEZ	MARIA TIBURCIA LANDIN ANGUIANO	SARAHÍ BERENICE MARIN TINOCO	LUCIA MARTINEZ OROZCO	ELVA MENDOZA ANGUIANO
2) APATZINGAN DE LA CONSTITUCION	21) COALCOMAN DE VAZQUEZ PALLARES	14) COAHUAYANA	1) COAHUAYANA DE HIDALGO	225	C2	ESCUELA SECUNDARIA TÉCNICA NÚMERO 8, AVENIDA FRAY BARTOLOMÉ DE LAS CASAS, SIN NÚMERO, LOCALIDAD COAHUAYANA DE HIDALGO, COLONIA CENTRO, CÓDIGO POSTAL 60800, COAHUAYANA, MICHOACÁN, ENTRE CALLE ALDAMA Y PRIVADA VALLADOLID	ITZEL MAGNOLIA SANCHEZ GRANADOS	MARIA ISABEL MORENO OROZCO	YAXIRA VINNITZA ESCALERA PINEDA	LUIS RICARDO MACEDO VALLADARES	DIOSELINA REYNA BIRRUETA	MARIA DE LA LUZ PRIDA CASTAÑEDA	ALEJANDRO PEREZ MORA
2) APATZINGAN DE LA CONSTITUCION	21) COALCOMAN DE VAZQUEZ PALLARES	14) COAHUAYANA	1) COAHUAYANA DE HIDALGO	226	B1	ESCUELA PRIMARIA LÁZARO CÁRDENAS DEL RÍO, AVENIDA IGNACIO ZARAGOZA, SIN NÚMERO, COLONIA CENTRO, LOCALIDAD COAHUAYANA DE HIDALGO, CÓDIGO POSTAL 60800, COAHUAYANA, MICHOACÁN, ENTRE CALLE JOSÉ MARÍA MORELOS PONIENTE Y CALLE IGNACIO ALLENDE	LEOPOLDO AGUAYO PEREYDA	JOSE GUILLEN CARRILLO	ALONDRÁ GUADALUPE ACEVEDO AGUILAR	ANA MARICELA CONTRERAS GONZALEZ	MIGUEL ANGEL CISNEROS VALLADARES	ALBERTO FARIAS DEL VALLE	GRICELDA CRUZ LOZANO
2) APATZINGAN DE LA CONSTITUCION	21) COALCOMAN DE VAZQUEZ PALLARES	14) COAHUAYANA	1) COAHUAYANA DE HIDALGO	226	C1	ESCUELA PRIMARIA LÁZARO CÁRDENAS DEL RÍO, AVENIDA IGNACIO ZARAGOZA, SIN NÚMERO, COLONIA CENTRO, LOCALIDAD COAHUAYANA DE HIDALGO, CÓDIGO POSTAL 60800, COAHUAYANA, MICHOACÁN, ENTRE CALLE JOSÉ MARÍA MORELOS PONIENTE Y CALLE IGNACIO ALLENDE	YERANIA AGUILAR GARCIA	BRENDA HUERTA VEGA	YOLANDA ALVAREZ RUIZ	OSCAR DE LA CRUZ SOLIZ	MA. CONCEPCION CUEVAS PANTOJA	IRMA GARCIA GOMEZ	LEONEL IBARRA MERAS
2) APATZINGAN DE LA CONSTITUCION	21) COALCOMAN DE VAZQUEZ PALLARES	14) COAHUAYANA	1) COAHUAYANA DE HIDALGO	226	C2	ESCUELA PRIMARIA LÁZARO CÁRDENAS DEL RÍO, AVENIDA IGNACIO ZARAGOZA, SIN NÚMERO, COLONIA CENTRO, LOCALIDAD COAHUAYANA DE HIDALGO, CÓDIGO POSTAL 60800, COAHUAYANA, MICHOACÁN, ENTRE CALLE JOSÉ MARÍA MORELOS PONIENTE Y CALLE IGNACIO ALLENDE	CESAR CERVANTES SALAZAR	EMMANUEL ALVAREZ LOPEZ	J. JESUS ALVIZAR CEJA	BRAYAN ESTEBAN GARCIA MOLINA	HINDALFER DIAZ RENTERIA	GEORGINA AGUILAR HERRERA	ELPIDIA BARRETO BUSTOS
2) APATZINGAN DE LA CONSTITUCION	21) COALCOMAN DE VAZQUEZ PALLARES	14) COAHUAYANA	1) COAHUAYANA DE HIDALGO	226	C3	ESCUELA PRIMARIA LÁZARO CÁRDENAS DEL RÍO, AVENIDA IGNACIO ZARAGOZA, SIN NÚMERO, COLONIA CENTRO, LOCALIDAD COAHUAYANA DE HIDALGO, CÓDIGO POSTAL 60800, COAHUAYANA, MICHOACÁN, ENTRE CALLE JOSÉ MARÍA MORELOS PONIENTE Y CALLE IGNACIO ALLENDE	SOFIA FIGUEROA VARGAS	JOSE ANTONIO AGUILAR GUILLEN	SENDY NAYELI CISNEROS COSTUMBRE	SILVIA GARCIA SEBASTIAN	MARISOL DIMAS HUERTA	MARIA EMILIA BIRRUETA PALOMINOS	MARIA GUADALUPE CONTRERAS FERRER
2) APATZINGAN DE LA CONSTITUCION	21) COALCOMAN DE VAZQUEZ PALLARES	14) COAHUAYANA	2) COAHUAYANA VIEJO	228	B1	ESCUELA PRIMARIA 18 DE MARZO, CALLE CONSTITUCIÓN NORTE, NÚMERO 2, LOCALIDAD COAHUAYANA VIEJO, CÓDIGO POSTAL 60805, COAHUAYANA, MICHOACÁN, ENTRE CALLE CORREGIDORA Y CALLE ALDAMA	JUAN MANUEL BRAVO BRAVO	VILMA GABRIELA LOPEZ LOPEZ	MIGUEL ANGEL GOMEZ MENDOZA	PATRICIA CERVANTES ESPINDOLA	MARIA ISABEL ACEVEDO GALLARDO	HILDA BAUTISTA SALA	CARLOS ROSENDO MENDEZ CARBAJAL
2) APATZINGAN DE LA CONSTITUCION	21) COALCOMAN DE VAZQUEZ PALLARES	14) COAHUAYANA	2) COAHUAYANA VIEJO	228	C1	ESCUELA PRIMARIA 18 DE MARZO, CALLE CONSTITUCIÓN NORTE, NÚMERO 16, LOCALIDAD COAHUAYANA VIEJO, CÓDIGO POSTAL 60805, COAHUAYANA, MICHOACÁN, ENTRE CALLE CORREGIDORA Y CALLE ALDAMA	LEONEL CERNA DIAZ	PEDRO GILBERTO CAZARES VERDUZCO	JENI BELEN MARMOLEJO ALCALA	NORMA LETICIA GARCIA DIAZ	VICTORIA AGUILAR CORONA	ALEJANDRO GUTIERREZ ROJAS	ESPERANZA CASILLAS BERUNES
2) APATZINGAN DE LA CONSTITUCION	21) COALCOMAN DE VAZQUEZ PALLARES	14) COAHUAYANA	2) COAHUAYANA VIEJO	229	B1	JARDÍN DE NIÑOS ROSAURA ZAPATA, CALLE INDEPENDENCIA, NÚMERO 16, LOCALIDAD COAHUAYANA VIEJO, CÓDIGO POSTAL 60805, COAHUAYANA, MICHOACÁN, ENTRE CALLE VENUSTIANO CARRANZA Y CALLE MORELOS	MARIA ENGRACIA BUELVAS VALVERDE	IVAN SALVADOR CORTEZ GONZALEZ	ENCARNACION AVILA VELAZQUEZ	LICOPATZI BRISEIDA CARRAZCO ROBLES	LUIS FERNANDO GUTIERREZ GUTIERREZ	YESENIA AGUILAR VUELVAS	ELIDIO ALECUANDA MARQUEZ
2) APATZINGAN DE LA CONSTITUCION	21) COALCOMAN DE VAZQUEZ PALLARES	14) COAHUAYANA	2) COAHUAYANA VIEJO	229	C1	JARDÍN DE NIÑOS ROSAURA ZAPATA, CALLE INDEPENDENCIA, NÚMERO 16, LOCALIDAD COAHUAYANA VIEJO, CÓDIGO POSTAL 60805, COAHUAYANA, MICHOACÁN, ENTRE CALLE VENUSTIANO CARRANZA Y CALLE MORELOS	BERTHA ADILENE MUÑIZ GOMEZ	PAULO CESAR GALVAN ROMERO	JOHANA MARILIN ONTIVEROS LOPEZ	JOSE DE LA CRUZ MORA	ABRAHAM MENDEZ FRANCO	VITALINA CORONA ROBLES	ALMA AZUCENA CORONA LEAL

Distrito Federal	Distrito Local	Municipio	Localidad	Sección	Casilla	Ubicación	Presidenta/e	Secretaria/o	1er. Escrutador	2do. Escrutador	1er. Suplente	2do. Suplente	3er. Suplente
2) APATZINGAN DE LA CONSTITUCION	21) COALCOMAN DE VAZQUEZ PALLARES	14) COAHUAYANA	2) COAHUAYANA VIEJO	229	C2	JARDÍN DE NIÑOS ROSAURA ZAPATA, CALLE INDEPENDENCIA, NÚMERO 16, LOCALIDAD COAHUAYANA VIEJO, CÓDIGO POSTAL 60805, COAHUAYANA, MICHOACÁN, ENTRE CALLE VENUSTIANO CARRANZA Y CALLE MORELOS	ADANIA JANETH ALCARAZ ROJAS	KENIA JHAEL CAMACHO GUZMAN	MAYRA ALEJANDRA GALLARDO GARIVAY	LILIANA ESPINDOLA DUEÑAS	ANGEL SAMIR MURATAYA VILLA	MARIA MAGDALENA HERNANDEZ GARCIA	MIRNA MIREYA MAYO RODRIGUEZ
2) APATZINGAN DE LA CONSTITUCION	21) COALCOMAN DE VAZQUEZ PALLARES	14) COAHUAYANA	3) EL RANCHITO	232	B1	JARDÍN DE NIÑOS FRAY BARTOLOMÉ DE LAS CASAS, CALLE INDEPENDENCIA, SIN NÚMERO, LOCALIDAD EL RANCHITO, CÓDIGO POSTAL 60800, COAHUAYANA, MICHOACÁN, ENTRE CALLE JOSÉ MARÍA MORELOS Y CALLE MARIANO ABASOLO	DILVA LEYVA MEDINA	YOANA ROCIO MORENO VILLASEÑOR	MARIA SANDRA LUZ GENEL GOMEZ	DAVID MERAZ GUTIERREZ	NELIDA ESPINO VALDOVINOS	FABIOLA ARELLANO GUZMAN	ROBERTO CHAVEZ LOPEZ
2) APATZINGAN DE LA CONSTITUCION	21) COALCOMAN DE VAZQUEZ PALLARES	14) COAHUAYANA	3) EL RANCHITO	232	C1	JARDÍN DE NIÑOS FRAY BARTOLOMÉ DE LAS CASAS, CALLE INDEPENDENCIA, SIN NÚMERO, LOCALIDAD EL RANCHITO, CÓDIGO POSTAL 60800, COAHUAYANA, MICHOACÁN, ENTRE CALLE JOSÉ MARÍA MORELOS Y CALLE MARIANO ABASOLO	SERGIO MARMOLEJO VALENCIA	LAURA ELENA MEJIA MEJIA	ALICIA CAROLINA MEJIA MEJIA	IRMA AZUCENA CASTILLO ESCALERA	LUCIA MERCADO ESPINO	CARLA JOSEFINA MERCADO PRECIADO	ALTAGRACIA CURIEL MADRIGAL
2) APATZINGAN DE LA CONSTITUCION	21) COALCOMAN DE VAZQUEZ PALLARES	14) COAHUAYANA	3) EL RANCHITO	233	B1	ESCUELA PRIMARIA MELCHOR OCAMPO, AVENIDA CONSTITUCIÓN NORTE, NÚMERO 200, LOCALIDAD EL RANCHITO, CÓDIGO POSTAL 60800, COAHUAYANA, MICHOACÁN, ENTRE CALLE VICENTE GUERRERO PONIENTE Y CALLE ALLENDE	LUIS EMMANUEL AGUILAR MERCADO	JOSE MANUEL CASTAÑEDA CRUZ	MA. INES SOLEDAD LOPEZ VIZCAINO	SELINA OROZCO CISNEROS	VICTOR CARDENAS MATA	CUAHUTEMOC LAZARO MERCADO	ANA MARIA CRUZ MEDINA
2) APATZINGAN DE LA CONSTITUCION	21) COALCOMAN DE VAZQUEZ PALLARES	14) COAHUAYANA	3) EL RANCHITO	233	C1	ESCUELA PRIMARIA MELCHOR OCAMPO, AVENIDA CONSTITUCIÓN NORTE, NÚMERO 200, LOCALIDAD EL RANCHITO, CÓDIGO POSTAL 60800, COAHUAYANA, MICHOACÁN, ENTRE CALLE VICENTE GUERRERO PONIENTE Y CALLE ALLENDE	CATALINA GALVAN CABRERA	MARIA ELENA GARCIA MENDOZA	MARTHA MALDONADO GUTIERREZ	LUIS ENRIQUE HERNANDEZ BARRERA	MAYLINET KETZALI MONTES TRIL	ALMA YADIRA CASTAÑEDA CRUZ	ROBERTO CARLOS GARCIA ANGUIANO
2) APATZINGAN DE LA CONSTITUCION	21) COALCOMAN DE VAZQUEZ PALLARES	14) COAHUAYANA	33) PALOS MARIAS	227	B1	ESCUELA PRIMARIA VASCO DE QUIROGA, AVENIDA LÁZARO CÁRDENAS, SIN NÚMERO, LOCALIDAD PALOS MARIAS, CÓDIGO POSTAL 60810, COAHUAYANA, MICHOACÁN, A UNA CUADRA DE LA PLAZA	CARMEN SILVIA BRAVO MENDOZA	CRISTIAN RAFAEL BRAVO CERVANTES	ARNOLDO ANGUIANO RUELAS	IVAN ALEJANDRO BRAVO MENDOZA	IGNACIO CERVANTES VILLANUEVA	MA. DE JESUS GONZALEZ PALACIOS	JOSE EFRAIN LARIOS MENDOZA
2) APATZINGAN DE LA CONSTITUCION	21) COALCOMAN DE VAZQUEZ PALLARES	14) COAHUAYANA	4) ACHOTAN	230	B1	ESCUELA PRIMARIA J. JESÚS PINEDA GONZÁLEZ, CALLE SIN NOMBRE, SIN NÚMERO, LOCALIDAD ACHOTÁN, CÓDIGO POSTAL 60803, COAHUAYANA, MICHOACÁN, ENFRENTA DE LA CANCHA DEPORTIVA	MA. DE LA LUZ CORTEZ BUCIO	NARDA MATA BRAVO	JAQUELINE FERNANDEZ ACEVEDO	MARIA LUISA MONDRAGON SANCHEZ	AMALIA GARCIA MARTINEZ	URIEL LOPEZ ACEVEDO	MARISOL VERDUZCO BARAJAS
2) APATZINGAN DE LA CONSTITUCION	21) COALCOMAN DE VAZQUEZ PALLARES	14) COAHUAYANA	48) SAN MIGUEL DEL RIO	236	B1	ESCUELA PRIMARIA BELISARIO DOMÍNGUEZ, CALLE GUSTAVO DÍAZ ORDAZ, SIN NÚMERO, LOCALIDAD SAN MIGUEL DEL RIO, CÓDIGO POSTAL 60815, COAHUAYANA, MICHOACÁN, ESQUINA CON CALLE NORBERTO AGUIRRE	YOLANDA CARDENAS AVALOS	GRACIELA FERNANDEZ GUERRERO	EVERARDO GUERRERO TRUJILLO	LETICIA VERDUZCO OSEGUERA	BEATRIZ ADRIANA GUERRERO TRUJILLO	ALMA LILIANA MALDONADO BERBER	LUIS MENDOZA REYES
2) APATZINGAN DE LA CONSTITUCION	21) COALCOMAN DE VAZQUEZ PALLARES	14) COAHUAYANA	55) EL TICUIZ	234	B1	CASA EJIDAL EL TICUIZ, AVENIDA MEZCALA, SIN NÚMERO, LOCALIDAD EL TICUIZ, CÓDIGO POSTAL 60804, COAHUAYANA, MICHOACÁN, A UNA CUADRA DE LA PLAZA PRINCIPAL	JOSE ARTURO ACOSTA FAJARDO	ANGELA DE LA CRUZ ESPINO	ELOISA ABARCA MATA	CONRRADO CORTEZ ESCALERA	CARLOS GERMAN ESPINOZA MORA	ANGELICA FARIAS GARCIA	ROMAN ARTEAGA GAONA
2) APATZINGAN DE LA CONSTITUCION	21) COALCOMAN DE VAZQUEZ PALLARES	14) COAHUAYANA	59) VEINTE DE NOVIEMBRE (EL CAMALOTE)	235	B1	ESCUELA PRIMARIA DÁMASO CÁRDENAS, AVENIDA BENITO JUÁREZ, SIN NÚMERO, LOCALIDAD VEINTE DE NOVIEMBRE (EL CAMALOTE), CÓDIGO POSTAL 60807, COAHUAYANA, MICHOACÁN, ENTRE CALLE GABINO BARREDA Y CALLE EMILIANO ZAPATA	MARICELA CHAVEZ SANCHEZ	ANGELICA NOEMI FARIAS VERDUZCO	SALVADOR BARAJAS ZAMORA	LORENA FLORES SANCHEZ	LEONARDO BARAJAS VELIZ	JOSE BENJAMIN BARAJAS ZAMORA	JESUS CAZARES GRAJEDA
2) APATZINGAN DE LA CONSTITUCION	21) COALCOMAN DE VAZQUEZ PALLARES	14) COAHUAYANA	61) ZAPOTAN	231	B1	ESCUELA PRIMARIA EMILIANO ZAPATA, CALLE EMILIANO ZAPATA, NÚMERO 42, LOCALIDAD ZAPOTÁN, CÓDIGO POSTAL 60806, COAHUAYANA, MICHOACÁN, A UNA CUADRA DE LA IGLESIA	ESTRELLA CAMBRON BARRAGAN	WALTER ZEFERINO LOPEZ GIRON	CARLOS CRUZ ACEVEDO	IVAN GUADALUPE LOPEZ GONZALEZ	MARIA TERESA ALVAREZ RODRIGUEZ	MA.SOCORRO CRUZ GARCIA	MARGARITA ESPINO SANCHEZ
2) APATZINGAN DE LA CONSTITUCION	21) COALCOMAN DE VAZQUEZ PALLARES	14) COAHUAYANA	61) ZAPOTAN	231	C1	ESCUELA PRIMARIA EMILIANO ZAPATA, CALLE EMILIANO ZAPATA, NÚMERO 42, LOCALIDAD ZAPOTÁN, CÓDIGO POSTAL 60806, COAHUAYANA, MICHOACÁN, A UNA CUADRA DE LA IGLESIA	MICHELLÉ HERNANDEZ OCHOA	BERENICE NOEMI LUNA MATA	LUZ MARIA GUERRERO GODINEZ	J JESUS ALCALA GALVAN	SOFIA CECILIA BELLO MAGAÑA	BENITO ENRIQUEZ RODRIGUEZ	RIGOBERTO LOPEZ MENDEZ
2) APATZINGAN DE LA CONSTITUCION	21) COALCOMAN DE VAZQUEZ PALLARES	15) COALCOMAN DE VAZQUEZ PALLARES	1) COALCOMAN DE VAZQUEZ PALLARES	237	B1	JARDÍN DE NIÑOS HÉROES DE CHAPULTEPEC, CALLE GORDIANO GUZMÁN, SIN NÚMERO, COLONIA CENTRO, LOCALIDAD COALCOMÁN DE VÁZQUEZ PALLARES, CÓDIGO POSTAL 60840, COALCOMÁN DE VÁZQUEZ PALLARES, MICHOACÁN, ESQUINA CON CALLE JOSÉ SIXTOS VERDUZCO A UN COSTADO DE LA ESCUELA SECUNDARIA CONSTITUCIÓN DE 1917	FLOR JOSEFINA ALVAREZ PALACIOS	ELENA GUADALUPE HERNANDEZ VAZQUEZ	HUGO SERBANDO LUCATERO CUEVAS	MARIA CARMEN MARTINEZ HERNANDEZ	KARLA YULISA MORENO ZUÑIGA	JOSE QUIROZ MENDOZA	MARIA ESTEFANIA ORTIZ GUIZAR
2) APATZINGAN DE LA CONSTITUCION	21) COALCOMAN DE VAZQUEZ PALLARES	15) COALCOMAN DE VAZQUEZ PALLARES	1) COALCOMAN DE VAZQUEZ PALLARES	237	C1	JARDÍN DE NIÑOS HÉROES DE CHAPULTEPEC, CALLE GORDIANO GUZMÁN, SIN NÚMERO, COLONIA CENTRO, LOCALIDAD COALCOMÁN DE VÁZQUEZ PALLARES, CÓDIGO POSTAL 60840, COALCOMÁN DE VÁZQUEZ PALLARES, MICHOACÁN, ESQUINA CON CALLE JOSÉ SIXTOS VERDUZCO A UN COSTADO DE LA ESCUELA SECUNDARIA CONSTITUCIÓN DE 1917	MARTHA ELIZABETH CUEVAS ALVAREZ	GISELA MENDOZA CONTRERAS	JESUS GABRIEL CORTES OLIVEROS	FERNANDA MENDOZA MARTINEZ	JOSE GUADALUPE QUIROZ MENDOZA	JORGE ALBERTO CERVANTES GUTIERREZ	NAYELI RUBI ORTIZ GUIZAR
2) APATZINGAN DE LA CONSTITUCION	21) COALCOMAN DE VAZQUEZ PALLARES	15) COALCOMAN DE VAZQUEZ PALLARES	1) COALCOMAN DE VAZQUEZ PALLARES	237	C2	JARDÍN DE NIÑOS HÉROES DE CHAPULTEPEC, CALLE GORDIANO GUZMÁN, SIN NÚMERO, COLONIA CENTRO, LOCALIDAD COALCOMÁN DE VÁZQUEZ PALLARES, CÓDIGO POSTAL 60840, COALCOMÁN DE VÁZQUEZ PALLARES, MICHOACÁN, ESQUINA CON CALLE JOSÉ SIXTOS VERDUZCO A UN COSTADO DE LA ESCUELA SECUNDARIA CONSTITUCIÓN DE 1917	JOSE LUIS NERI GARCIA	CELIA ARZOLA SILVA	SANDRA ARACELI CARDENAS AYALA	CITLALI YARITXA OROZCO FIGUEROA	JESUS MADRIGAL VILLA	STEFANO ALBERTO CUEVAS CARDENAS	MARIA YANEHT CASILLAS MENDOZA

Distrito Federal	Distrito Local	Municipio	Localidad	Sección	Casilla	Ubicación	Presidenta/e	Secretaria/o	1er. Escrutador	2do. Escrutador	1er. Suplente	2do. Suplente	3er. Suplente
2) APATZINGAN DE LA CONSTITUCION	21) COALCOMAN DE VAZQUEZ PALLARES	15) COALCOMAN DE VAZQUEZ PALLARES	1) COALCOMAN DE VAZQUEZ PALLARES	237	C3	JARDÍN DE NIÑOS HÉROES DE CHAPULTEPEC, CALLE GORDIANO GUZMÁN, SIN NÚMERO, COLONIA CENTRO, LOCALIDAD COALCOMÁN DE VÁZQUEZ PALLARES, CÓDIGO POSTAL 60840, COALCOMÁN DE VÁZQUEZ PALLARES, MICHOACÁN, ESQUINA CON CALLE JOSÉ SIXTOS VERDUZCO A UN COSTADO DE LA ESCUELA SECUNDARIA CONSTITUCIÓN DE 1917	INES FERNANDEZ SOTO	MARBELLA BARBOZA CHAVEZ	GRACIELA CONTRERAS BIRRUETA	MARIA VIOLETA DIAZ GARCIA	RAFAEL MENDOZA MARTINEZ	FORTUNATO FARIAS VALENCIA	SALVADOR CHAVEZ ESPINOZA
2) APATZINGAN DE LA CONSTITUCION	21) COALCOMAN DE VAZQUEZ PALLARES	15) COALCOMAN DE VAZQUEZ PALLARES	1) COALCOMAN DE VAZQUEZ PALLARES	237	C4	JARDÍN DE NIÑOS HÉROES DE CHAPULTEPEC, CALLE GORDIANO GUZMÁN, SIN NÚMERO, COLONIA CENTRO, LOCALIDAD COALCOMÁN DE VÁZQUEZ PALLARES, CÓDIGO POSTAL 60840, COALCOMÁN DE VÁZQUEZ PALLARES, MICHOACÁN, ESQUINA CON CALLE JOSÉ SIXTOS VERDUZCO A UN COSTADO DE LA ESCUELA SECUNDARIA CONSTITUCIÓN DE 1917	DENISE VIANEY MENDOZA CARDENAS	CRICELIA BAUTISTA BAUTISTA	SOCORRO JAVIER MADRIGAL ALVAREZ	VICTOR JOEL MEDINA HERRERA	ROSA ELENA QUIROZ MENDOZA	EDUARDO MARIN MELGOZA	PABLO GUILLEN VARGAS
2) APATZINGAN DE LA CONSTITUCION	21) COALCOMAN DE VAZQUEZ PALLARES	15) COALCOMAN DE VAZQUEZ PALLARES	1) COALCOMAN DE VAZQUEZ PALLARES	238	B1	ESCUELA PRIMARIA LEONA VICARIO, CALLE IGNACIO ZARAGOZA, SIN NÚMERO, SECTOR CENTRO, LOCALIDAD COALCOMÁN DE VÁZQUEZ PALLARES, CÓDIGO POSTAL 60840, COALCOMÁN DE VÁZQUEZ PALLARES, MICHOACÁN, ENTRE CALLE AURORA TORRES Y CALLE AGUA BLANCA	ROMAN FIGUEROA MUNGUIA	GLORIA AUDILIA ALCAZAR ALVAREZ	JOSE MA. FARIAS QUIROZ	MARIA JESUS GUIZAR GARIBAY	ELIAS LARIOS TAFOLLA	BLANCA YESENIA CHAVEZ LARIOS	ELENA GARCIA SPINDOLA
2) APATZINGAN DE LA CONSTITUCION	21) COALCOMAN DE VAZQUEZ PALLARES	15) COALCOMAN DE VAZQUEZ PALLARES	1) COALCOMAN DE VAZQUEZ PALLARES	238	C1	ESCUELA PRIMARIA LEONA VICARIO, CALLE IGNACIO ZARAGOZA, SIN NÚMERO, SECTOR CENTRO, LOCALIDAD COALCOMÁN DE VÁZQUEZ PALLARES, CÓDIGO POSTAL 60840, COALCOMÁN DE VÁZQUEZ PALLARES, MICHOACÁN, ENTRE CALLE AURORA TORRES Y CALLE AGUA BLANCA	MARIA GUIZAR VIDALES	ERNESTO GUADALUPE GARCIA SORIA	VITALINA CERVANTES ALVAREZ	SERGIO CHAVEZ GUZMAN	MA. OFELIA LARIOS TAFOLLA	MARIA ESTHER FIGUEROA FARIAS	BERTHA BLANCA LARIOS SANCHEZ
2) APATZINGAN DE LA CONSTITUCION	21) COALCOMAN DE VAZQUEZ PALLARES	15) COALCOMAN DE VAZQUEZ PALLARES	1) COALCOMAN DE VAZQUEZ PALLARES	239	B1	SALÓN LOS ARCOS, CALLE VALENTÍN GÓMEZ FARIAS, SIN NÚMERO, COLONIA CENTRO, LOCALIDAD COALCOMÁN DE VÁZQUEZ PALLARES, CÓDIGO POSTAL 60840, COALCOMÁN DE VÁZQUEZ PALLARES, MICHOACÁN, ENTRE CALLE MARIANO ABASOLO Y CALLE TABACHINES	JOSE URIEL BARRETO AVALOS	YESENIA ALVAREZ MUNGUIA	DIANA ISELA FLORES MONCADA	CARLOS JESUS GONZALEZ CERVANTES	BLANCA ROCIO AGUILAR SOTO	LAURA CASTILLO GARCIA	MARIA JESUS BIRRUETA CONTRERAS
2) APATZINGAN DE LA CONSTITUCION	21) COALCOMAN DE VAZQUEZ PALLARES	15) COALCOMAN DE VAZQUEZ PALLARES	1) COALCOMAN DE VAZQUEZ PALLARES	239	C1	SALÓN LOS ARCOS, CALLE VALENTÍN GÓMEZ FARIAS, SIN NÚMERO, COLONIA CENTRO, LOCALIDAD COALCOMÁN DE VÁZQUEZ PALLARES, CÓDIGO POSTAL 60840, COALCOMÁN DE VÁZQUEZ PALLARES, MICHOACÁN, ENTRE CALLE MARIANO ABASOLO Y CALLE TABACHINES	YESICA MARIA ECHEVERRIA MENDOZA	JOSE ALFREDO BARAJAS ACEVEDO	BELEN ALVAREZ GARCIA	MA. GUADALUPE CASTILLO RIVERA	ESTHER TEODOLINDA ALVAREZ ALVAREZ	MARIA DE JESUS BARAJAS MUNGUIA	MARIA MARISOL GONZALEZ CERVANTES
2) APATZINGAN DE LA CONSTITUCION	21) COALCOMAN DE VAZQUEZ PALLARES	15) COALCOMAN DE VAZQUEZ PALLARES	1) COALCOMAN DE VAZQUEZ PALLARES	240	B1	JARDÍN DE NIÑOS LICENCIADO NATALIO VÁZQUEZ PALLARES, CALLE GUERRERO SUR, NÚMERO 118, SECTOR CENTRO, LOCALIDAD COALCOMÁN DE VÁZQUEZ PALLARES, CÓDIGO POSTAL 60840, COALCOMÁN DE VÁZQUEZ PALLARES, MICHOACÁN, ATRÁS DE LA PRESIDENCIA MUNICIPAL	YURIDIA ALEJANDRA GARCIA VALDOVINOS	ROSALBA GUADALUPE BAUTISTA CERVANTES	GUSTABO CARDENAS EZQUIVEL	MARIA DE LA LUZ MENDOZA CASTILLO	MARTIN ALBERTO BAUTISTA CERVANTES	MIRIAN ARCELIA GALVAN CONTRERAS	MARIA GUADALUPE MENDOZA AVILA
2) APATZINGAN DE LA CONSTITUCION	21) COALCOMAN DE VAZQUEZ PALLARES	15) COALCOMAN DE VAZQUEZ PALLARES	1) COALCOMAN DE VAZQUEZ PALLARES	240	C1	JARDÍN DE NIÑOS LICENCIADO NATALIO VÁZQUEZ PALLARES, CALLE GUERRERO SUR, NÚMERO 118, SECTOR CENTRO, LOCALIDAD COALCOMÁN DE VÁZQUEZ PALLARES, CÓDIGO POSTAL 60840, COALCOMÁN DE VÁZQUEZ PALLARES, MICHOACÁN, ATRÁS DE LA PRESIDENCIA MUNICIPAL	GABRIELA YADEL GARCIA SANCHEZ	DIANA ELIZABETH CISNEROS MENDOZA	MISAIRA YURIDIA AVILA MENDOZA	JOSE LUIS ALCAZAR MORENO	HECTOR ALONSO BUENROSTRO MACIAS	MIGUEL GONZALEZ SOLORIO	JOSE MENDOZA GUIZAR
2) APATZINGAN DE LA CONSTITUCION	21) COALCOMAN DE VAZQUEZ PALLARES	15) COALCOMAN DE VAZQUEZ PALLARES	1) COALCOMAN DE VAZQUEZ PALLARES	240	C2	JARDÍN DE NIÑOS LICENCIADO NATALIO VÁZQUEZ PALLARES, CALLE GUERRERO SUR, NÚMERO 118, SECTOR CENTRO, LOCALIDAD COALCOMÁN DE VÁZQUEZ PALLARES, CÓDIGO POSTAL 60840, COALCOMÁN DE VÁZQUEZ PALLARES, MICHOACÁN, ATRÁS DE LA PRESIDENCIA MUNICIPAL	RAUL ALCAZAR GARCIA	ESTEFANI FARIAS NAVARRO	OLIVIA DIAZ RADILLO	LEOPOLDO LEODAN DIAZ CONTRERAS	TOBIAS CONTRERAS GUIZAR	JUANA IBARRA CUEVAS	ARMANDO MENDOZA MENDOZA
2) APATZINGAN DE LA CONSTITUCION	21) COALCOMAN DE VAZQUEZ PALLARES	15) COALCOMAN DE VAZQUEZ PALLARES	1) COALCOMAN DE VAZQUEZ PALLARES	240	S1	PRESIDENCIA MUNICIPAL DE COALCOMÁN, CALLE GUERRERO Y ZARAGOZA, SIN NÚMERO, SECTOR CENTRO, LOCALIDAD COALCOMÁN DE VÁZQUEZ PALLARES, CÓDIGO POSTAL 60840, COALCOMÁN DE VÁZQUEZ PALLARES, MICHOACÁN, ENFRENTE DE LA PLAZA PRINCIPAL	SAIRA YUNUEN FARIAS ALVAREZ	ISAIAS BARAJAS VARGAS	JOSE OMAR MENDOZA VALDOVINOS	RAMON MADRIGAL CONTRERAS	J. JESUS ALCAZAR MORENO	LEOPOLDO DIAZ RADILLO	MARIA ELVIA MADRIGAL REVUELTA
2) APATZINGAN DE LA CONSTITUCION	21) COALCOMAN DE VAZQUEZ PALLARES	15) COALCOMAN DE VAZQUEZ PALLARES	1) COALCOMAN DE VAZQUEZ PALLARES	241	B1	CENTRO DE CAPACITACIÓN ICATMI, CALLE PISTACHE, NÚMERO 90, SECTOR CENTRO, LOCALIDAD COALCOMÁN DE VÁZQUEZ PALLARES, CÓDIGO POSTAL 60840, COALCOMÁN DE VÁZQUEZ PALLARES, MICHOACÁN, ENTRE EL LIBRAMIENTO Y CALLE LOS NOGALES	EMANUEL GOMEZ HEREDIA	CECILIA GOVEA PEREZ	PATRICIA CHAVEZ MADRIGAL	PEDRO HUMBERTO AVILA BERGARA	CARLOS HERNANDEZ VALENCIA	SARA GABRIELA DIAZ ESPINOZA	OCTAVIO BETANCOURT MENDOZA
2) APATZINGAN DE LA CONSTITUCION	21) COALCOMAN DE VAZQUEZ PALLARES	15) COALCOMAN DE VAZQUEZ PALLARES	1) COALCOMAN DE VAZQUEZ PALLARES	241	C1	CENTRO DE CAPACITACIÓN ICATMI, CALLE PISTACHE, NÚMERO 90, SECTOR CENTRO, LOCALIDAD COALCOMÁN DE VÁZQUEZ PALLARES, CÓDIGO POSTAL 60840, COALCOMÁN DE VÁZQUEZ PALLARES, MICHOACÁN, ENTRE EL LIBRAMIENTO Y CALLE LOS NOGALES	BARTOLO AVILA CUEVAS	EDUARDO MADRIGAL JASSO	GILBERTO GARCIA ARIAS	ALEJANDRA CERVANTES DIAZ	MA. GLORIA CHAVEZ GALINDO	VICTOR DANIEL MEJIA CONTRERAS	GLORIA DIMAS ZEPEDA

Distrito Federal	Distrito Local	Municipio	Localidad	Sección	Casilla	Ubicación	Presidenta/e	Secretaria/o	1er. Escrutador	2do. Escrutador	1er. Suplente	2do. Suplente	3er. Suplente
2) APATZINGAN DE LA CONSTITUCION	21) COALCOMAN DE VAZQUEZ PALLARES	15) COALCOMAN DE VAZQUEZ PALLARES	1) COALCOMAN DE VAZQUEZ PALLARES	242	B1	COLEGIO DE BACHILLERES PLANTEL COALCOMÁN, CALLE LÁZARO CÁRDENAS, NÚMERO 478, SECTOR CENTRO, LOCALIDAD COALCOMÁN DE VÁZQUEZ PALLARES, CÓDIGO POSTAL 60840, COALCOMÁN DE VÁZQUEZ PALLARES, MICHOACÁN, ENTRE CALLE ENCINO Y CALLE DE LOS MAESTROS	CARLOS ADAN MONCADA ZEPEDA	JOSE ALEJANDRO BAUTISTA AYALA	EDELMIRA RIVERA TRUJILLO	ANGEL AARON CONTRERAS MORENO	CATALINA ALEMAN MADRIGAL	MARIN MADRIGAL ANDRADE	ALFREDO CHAVEZ SOLORIO
2) APATZINGAN DE LA CONSTITUCION	21) COALCOMAN DE VAZQUEZ PALLARES	15) COALCOMAN DE VAZQUEZ PALLARES	1) COALCOMAN DE VAZQUEZ PALLARES	242	C1	COLEGIO DE BACHILLERES PLANTEL COALCOMÁN, CALLE LÁZARO CÁRDENAS, NÚMERO 478, SECTOR CENTRO, LOCALIDAD COALCOMÁN DE VÁZQUEZ PALLARES, CÓDIGO POSTAL 60840, COALCOMÁN DE VÁZQUEZ PALLARES, MICHOACÁN, ENTRE CALLE ENCINO Y CALLE DE LOS MAESTROS	BERNARDO ROBLEDO GARCIA	LORENA LOURDES MENDOZA TORRES	MARTHA ALICIA BARRAGAN MENDOZA	KATIA ELIZABETH GOMEZ FIGUEROA	JOSE CARLOS BARRON SANCHEZ	ARCELIA MADRIZ GUIZAR	MIGUEL ECHEVARRIA ZUÑIGA
2) APATZINGAN DE LA CONSTITUCION	21) COALCOMAN DE VAZQUEZ PALLARES	15) COALCOMAN DE VAZQUEZ PALLARES	1) COALCOMAN DE VAZQUEZ PALLARES	242	C2	COLEGIO DE BACHILLERES PLANTEL COALCOMÁN, CALLE LÁZARO CÁRDENAS, NÚMERO 478, SECTOR CENTRO, LOCALIDAD COALCOMÁN DE VÁZQUEZ PALLARES, CÓDIGO POSTAL 60840, COALCOMÁN DE VÁZQUEZ PALLARES, MICHOACÁN, ENTRE CALLE ENCINO Y CALLE DE LOS MAESTROS	ADRIANA JACQUELINE ELISEA LOPEZ	FATIMA CONTRERAS BETANCOURT	ELIAS BAUTISTA CASILLAS	ESTHER MADRIGAL ANDRADE	MA. SOCORRO ESPINOSA GONZALEZ	MA. GUADALUPE MAGALLON MORENO	MAGDALENA MENDOZA MENDOZA
2) APATZINGAN DE LA CONSTITUCION	21) COALCOMAN DE VAZQUEZ PALLARES	15) COALCOMAN DE VAZQUEZ PALLARES	1) COALCOMAN DE VAZQUEZ PALLARES	242	C3	COLEGIO DE BACHILLERES PLANTEL COALCOMÁN, CALLE LÁZARO CÁRDENAS, NÚMERO 478, SECTOR CENTRO, LOCALIDAD COALCOMÁN DE VÁZQUEZ PALLARES, CÓDIGO POSTAL 60840, COALCOMÁN DE VÁZQUEZ PALLARES, MICHOACÁN, ENTRE CALLE ENCINO Y CALLE DE LOS MAESTROS	MIGUEL GUSTAVO MENDOZA TORRES	JACINTO OSMAR MARTINEZ XX	BELISARIO BETANCOURT CONTRERAS	ROSALIA MENDOZA RUELAS	ADOLFO HERNANDEZ VARGAS	FRANCISCO AGUILAR OCHOA	ANGELICA PRECIADO SANCHEZ
2) APATZINGAN DE LA CONSTITUCION	21) COALCOMAN DE VAZQUEZ PALLARES	15) COALCOMAN DE VAZQUEZ PALLARES	1) COALCOMAN DE VAZQUEZ PALLARES	242	C4	COLEGIO DE BACHILLERES PLANTEL COALCOMÁN, CALLE LÁZARO CÁRDENAS, NÚMERO 478, SECTOR CENTRO, LOCALIDAD COALCOMÁN DE VÁZQUEZ PALLARES, CÓDIGO POSTAL 60840, COALCOMÁN DE VÁZQUEZ PALLARES, MICHOACÁN, ENTRE CALLE ENCINO Y CALLE DE LOS MAESTROS	JOSE UMBERTO REYNA MENDOZA	JULIAN AGUIRRE SOLIS	CASANDRA MARISOL CHAVEZ ANDRADE	MARISOL MUNGUIA MORENO	RUBEN LARIOS RODRIGUEZ	MA. SOCORRO MENDOZA GARCIA	JOSE LUIS MARTINEZ SANCHEZ
2) APATZINGAN DE LA CONSTITUCION	21) COALCOMAN DE VAZQUEZ PALLARES	15) COALCOMAN DE VAZQUEZ PALLARES	103) LOS CHAPILES	244	B1	ESCUELA PRIMARIA DON JOSÉ MARÍA MORELOS Y PAVÓN, CALLE SIN NOMBRE, SIN NÚMERO, LOCALIDAD LOS CHAPILES, CÓDIGO POSTAL 60847, COALCOMÁN DE VÁZQUEZ PALLARES, MICHOACÁN, JUNTO AL JARDÍN DE NIÑOS DE LA LOCALIDAD	EDGAR EDUARDO CHAVEZ CHAVEZ	MARIA YANETH GOMEZ FIGUEROA	MARIA GUADALUPE CHAVEZ CHAVEZ	CRISTIAN CHAVEZ ALVAREZ	REJINO CHAVEZ RODRIGUEZ	MARIELA CRISTINA CHAVEZ TORRES	BRISEIDA FRANCO SANCHEZ
2) APATZINGAN DE LA CONSTITUCION	21) COALCOMAN DE VAZQUEZ PALLARES	15) COALCOMAN DE VAZQUEZ PALLARES	107) LA CHICHIHUA	251	B1	ESCUELA PRIMARIA IGNACIO ZARAGOZA, CALLE SIN NOMBRE, SIN NÚMERO, LOCALIDAD LA CHICHIHUA, CÓDIGO POSTAL 60857, COALCOMÁN DE VÁZQUEZ PALLARES, MICHOACÁN, A UNA CUADRA DE LA PURIFICADORA DE AGUA LA CHICHIHUA	NERY DARIELA HERNANDEZ BIRRUETA	YAKELIN ARIAS ALVAREZ	EMMANUEL ESPINOSA MORENO	NADIA LUISA CALDERON ALCALA	MIGUEL ESPINOSA RUIZ	ARTEMIO MANUEL LOPEZ CARDENAS	JORGE URIEL FIGUEROA ESQUEDA
2) APATZINGAN DE LA CONSTITUCION	21) COALCOMAN DE VAZQUEZ PALLARES	15) COALCOMAN DE VAZQUEZ PALLARES	187) LA GUADALUPE DEL COBRE	252	B1	ESCUELA PRIMARIA LÁZARO CÁRDENAS, CALLE SIN NOMBRE, SIN NÚMERO, LOCALIDAD LA GUADALUPE DEL COBRE, CÓDIGO POSTAL 60846, COALCOMÁN DE VÁZQUEZ PALLARES, MICHOACÁN, A UN COSTADO DEL JARDÍN DE NIÑOS ROSAURA ZAPATA	MOISES MENDEZ NEGRETE	KARLA LIZETH LOPEZ ÍÑIGUEZ	ANA MAGAÑA LANDIN	MARIANA MORFIN MORENO	GONZALO GONZALEZ ÍÑIGUEZ	DEISY LARIOS MENDOZA	YURIVIA YESSENIA MADRIGAL MADRIGAL
2) APATZINGAN DE LA CONSTITUCION	21) COALCOMAN DE VAZQUEZ PALLARES	15) COALCOMAN DE VAZQUEZ PALLARES	300) MEXIQUILLO EL ALTO	255	B1	ESCUELA PRIMARIA LEOPOLDO TORRES LÓPEZ, CALLE SIN NOMBRE, SIN NÚMERO, LOCALIDAD MEXIQUILLO, CÓDIGO POSTAL 60856, COALCOMÁN DE VÁZQUEZ PALLARES, MICHOACÁN, CONOCIDO COMO MEXIQUILLO EL ALTO A LA DERECHA DE LA CALLE PRINCIPAL	JOSE RAMOS MENDOZA	JOSE RAMOS RAMOS	ROCIO CERVANTES CORONA	MA. REFUGIO ALVAREZ MADRIGAL	ANTONIO ALVAREZ MADRIGAL	JOSE CORONA MADRIGAL	MARIA RAMOS MUNGUIA
2) APATZINGAN DE LA CONSTITUCION	21) COALCOMAN DE VAZQUEZ PALLARES	15) COALCOMAN DE VAZQUEZ PALLARES	455) EL SALITRE DE MARUATA	246	B1	ESCUELA PRIMARIA VICENTE GUERRERO, CALLE SIN NOMBRE, SIN NÚMERO, LOCALIDAD EL SALITRE DE MARUATA, CÓDIGO POSTAL 60843, COALCOMÁN DE VÁZQUEZ PALLARES, MICHOACÁN, A UN COSTADO DE LA IGLESIA	FRANCISCO JAVIER ANDRADE MENDOZA	JOSE ANDRADE MENDOZA	DANIEL ANDRADE VALENCIA	PATRICIA ANDRADE GUTIERREZ	JOSE ARREDONDO VARGAS	MARIA YERANIA ALCAZAR ALVAREZ	REYNALDA ANDRADE LOPEZ
2) APATZINGAN DE LA CONSTITUCION	21) COALCOMAN DE VAZQUEZ PALLARES	15) COALCOMAN DE VAZQUEZ PALLARES	464) SAN JOSE DE LA MONTAÑA	250	B1	JEFATURA DE TENENCIA, CALLE SIN NOMBRE, SIN NÚMERO, LOCALIDAD SAN JOSE DE LA MONTAÑA, CÓDIGO POSTAL 60864, COALCOMÁN DE VÁZQUEZ PALLARES, MICHOACÁN, ENFRENTA DE LA PLAZA PRINCIPAL	JOSE MANUEL BIRRUETA HERNANDEZ	GABRIEL BIRRUETA HERNANDEZ	AMALIA CASTILLO OLIVERA	MA. LUISA BETANCOURT CONTRERAS	EVELIA BARAJAS ROSALES	MARIA LUZ CISNEROS CONTRERAS	SALVADOR CONTRERAS PARRA
2) APATZINGAN DE LA CONSTITUCION	21) COALCOMAN DE VAZQUEZ PALLARES	15) COALCOMAN DE VAZQUEZ PALLARES	47) BARRANCA SECA	249	B1	ESCUELA PRIMARIA 20 DE NOVIEMBRE, CALLE SIN NOMBRE, SIN NÚMERO, LOCALIDAD BARRANCA SECA, CÓDIGO POSTAL 60849, COALCOMÁN DE VÁZQUEZ PALLARES, MICHOACÁN, A DOS CUADRAS DE LA IGLESIA	GABRIEL FARIAS DIAZ	MARIA NOEMI FARIAS ROSALES	YAZMIN VERENICE NIÑO FARIAS	PATRICIA BAEZ GARCIA	MINERVA LUIA VALENCIA	ANA ELIA FARIAS ROSALES	MA. GRACIELA LOPEZ CHAVEZ
2) APATZINGAN DE LA CONSTITUCION	21) COALCOMAN DE VAZQUEZ PALLARES	15) COALCOMAN DE VAZQUEZ PALLARES	499) LOS LAURELES (EL TERRERO)	256	B1	ESCUELA PRIMARIA IGNACIO ALLENDE, CALLE SIN NOMBRE, SIN NÚMERO, LOCALIDAD LOS LAURELES, EL TERRERO, CÓDIGO POSTAL 60844, COALCOMÁN DE VÁZQUEZ PALLARES, MICHOACÁN, ENFRENTA DEL PREESCOLAR COMUNITARIO LOS LAURELES	JESUS SALVADOR CARDENAS MENDOZA	JOSE ARMANDO ALCAZAR RAMIREZ	CLARA ELIZABETH CASTREJON TORRES	JUAN MANUEL ALVAREZ RENTERIA	RAUL BARAJAS CHAVEZ	JOSE MANUEL CHAVEZ CALDERON	MARIA GEORGINA CHAVEZ PICHARDO
2) APATZINGAN DE LA CONSTITUCION	21) COALCOMAN DE VAZQUEZ PALLARES	15) COALCOMAN DE VAZQUEZ PALLARES	520) TROJES	245	B1	CENTRO COMUNITARIO DE APRENDIZAJE, CALLE IGNACIO ALLENDE, SIN NÚMERO, LOCALIDAD TROJES, CÓDIGO POSTAL 60847, COALCOMÁN DE VÁZQUEZ PALLARES, MICHOACÁN, FRENTE A LA JEFATURA DE TENENCIA	RAUL ANTONIO ACOSTA IBARRA	FERNANDO DIAZ MORFIN	LETICIA FARIAS MUÑIZ	NANCY YANETH ARTEAGA CHAVEZ	MARIA ELIDA CHAVEZ ROMERO	BLANCA SONIA GARCIA RAMOS	MARIA SOCORRO GUTIERRES GAYARDO

Distrito Federal	Distrito Local	Municipio	Localidad	Sección	Casilla	Ubicación	Presidenta/e	Secretaria/o	1er. Escrutador	2do. Escrutador	1er. Suplente	2do. Suplente	3er. Suplente
2) APATZINGAN DE LA CONSTITUCION	21) COALCOMAN DE VAZQUEZ PALLARES	15) COALCOMAN DE VAZQUEZ PALLARES	79) LA CAPILLA DE LOS DESMONTES	254	B1	ESCUELA PRIMARIA FERNANDO MONTES DE OCA, CALLE SIN NOMBRE, SIN NÚMERO, LOCALIDAD LA CAPILLA DE LOS DESMONTES, CÓDIGO POSTAL 60844, COALCOMÁN DE VÁZQUEZ PALLARES, MICHOACÁN, A UNA CUADRA DE LA TELESECUNDARIA	FELIPE DE JESUS BARAJAS CARDENAS	SANDRA GUADALUPE CASTREJON BARRAGAN	CRISTOBAL BARAJAS CARDENAS	CRISTIAN GUIZAR ZEPEDA	J. JESUS CASTREJON GUTIERREZ	MARIO JUAN DIAZ GUIZAR	MARIA DE LOURDES CARDENAS PULIDO
2) APATZINGAN DE LA CONSTITUCION	21) COALCOMAN DE VAZQUEZ PALLARES	2) AGUILILLA	1) AGUILILLA	11	B1	ESCUELA PRIMARIA BENITO JUÁREZ, CALLE MADERO, SIN NÚMERO, COLONIA CENTRO, LOCALIDAD AGUILILLA, CÓDIGO POSTAL 60570, AGUILILLA, MICHOACÁN, ENTRE CALLE 20 DE NOVIEMBRE Y CALLE BENJAMÍN RUÍZ	J. SOCORRO GARCIA ZARAGOZA	MARIA PIEDAD APARICIO CONTRERAS	AGUSTIN GUSTAVO GARCIA CARDENAS	ANA CRISTINA GONZALEZ GONZALEZ	ARACELI LORENA MENDOZA NIÑO	LETICIA LOZANO PEREZ	CARLOS MENDOZA AGUILAR
2) APATZINGAN DE LA CONSTITUCION	21) COALCOMAN DE VAZQUEZ PALLARES	2) AGUILILLA	1) AGUILILLA	11	C1	ESCUELA PRIMARIA BENITO JUÁREZ, CALLE MADERO, SIN NÚMERO, COLONIA CENTRO, LOCALIDAD AGUILILLA, CÓDIGO POSTAL 60570, AGUILILLA, MICHOACÁN, ENTRE CALLE 20 DE NOVIEMBRE Y CALLE BENJAMÍN RUÍZ	CHRISTIAN JASMAN Y HERRERA VEGA	IRMA YOLANDA CHAVEZ GONZALEZ	RICARDO GARCIA VARGAS	BLANCA ESTHELA GONZALEZ OSEGUERA	RAMON FARIAS GALVAN	JOSE MENDOZA MARTINEZ	SALVADOR ALEJANDRO DIAZ LOZANO
2) APATZINGAN DE LA CONSTITUCION	21) COALCOMAN DE VAZQUEZ PALLARES	2) AGUILILLA	1) AGUILILLA	11	C2	ESCUELA PRIMARIA BENITO JUÁREZ, CALLE MADERO, SIN NÚMERO, COLONIA CENTRO, LOCALIDAD AGUILILLA, CÓDIGO POSTAL 60570, AGUILILLA, MICHOACÁN, ENTRE CALLE 20 DE NOVIEMBRE Y CALLE BENJAMÍN RUÍZ	JOSE JUAN FRANCISCO MORENO ARROYO	JORGE ENRIQUE MENDOZA MENDOZA	MARIA PATRICIA GÓMEZ MURATALLA	MARICELA GRAJEDA NAVARRO	JOSE ALBERTO LOPEZ RAYO	TEODORA ALCAZAR ALCAZAR	GABRIEL ESTRADA VILLANO
2) APATZINGAN DE LA CONSTITUCION	21) COALCOMAN DE VAZQUEZ PALLARES	2) AGUILILLA	1) AGUILILLA	12	B1	PARQUE MUNICIPAL DE AGUILILLA, CALLE CUAUHTÉMOC CÁRDENAS, SIN NÚMERO, COLONIA DEL PARQUE, LOCALIDAD AGUILILLA, CÓDIGO POSTAL 60570, AGUILILLA, MICHOACÁN, ENTRE CALLE HEBERTO CASTILLO Y CALLE JAVIER MALDONADO	GILDARDO AYALA VALENCIA	JESE AMINADAB AYALA AYALA	HORTENCIA MENDOZA MOTA	RAMON RIGOBERTO ALCAZAR SOTO	ARTURO ARELLANO VEGA	ALMA GLORIA AVILA MANZO	MARIA NELIDA AYALA PEÑA
2) APATZINGAN DE LA CONSTITUCION	21) COALCOMAN DE VAZQUEZ PALLARES	2) AGUILILLA	1) AGUILILLA	12	C1	PARQUE MUNICIPAL DE AGUILILLA, CALLE CUAUHTÉMOC CÁRDENAS, SIN NÚMERO, COLONIA DEL PARQUE, LOCALIDAD AGUILILLA, CÓDIGO POSTAL 60570, AGUILILLA, MICHOACÁN, ENTRE CALLE HEBERTO CASTILLO Y CALLE JAVIER MALDONADO	MARIA GUADALUPE ARROYO LUA	PEDRO CONTRERAS GARCIA	JOSE RAMON MENDOZA MOTA	JESUS GODINEZ RODRIGUEZ	JESUS BARRAGAN VALENCIA	MARIANA PEÑA PEÑA	GABRIEL BAEZ ESCALERA
2) APATZINGAN DE LA CONSTITUCION	21) COALCOMAN DE VAZQUEZ PALLARES	2) AGUILILLA	1) AGUILILLA	13	B1	ESCUELA PRIMARIA JOSEFA ORTIZ DE DOMÍNGUEZ, CALLE MIGUEL MALDONADO, NÚMERO 37, COLONIA CENTRO, LOCALIDAD AGUILILLA, CÓDIGO POSTAL 60570, AGUILILLA, MICHOACÁN, ENTRE AVENIDA FRANCISCO JAVIER MINA Y AVENIDA MELCHOR OCAMPO	AUDREY GUADALUPE LOPEZ MUNGUJA	GRICELDA ALCAZAR VARGAS	ANA MARIA CABADAS VACA	MARISOL LOPEZ VARELAS	DAVID GODINEZ CONTRERAS	EVA ANGELINA MACIAS CAMPOS	ELIA CHAVEZ MAGAÑA
2) APATZINGAN DE LA CONSTITUCION	21) COALCOMAN DE VAZQUEZ PALLARES	2) AGUILILLA	1) AGUILILLA	13	C1	ESCUELA PRIMARIA JOSEFA ORTIZ DE DOMÍNGUEZ, CALLE MIGUEL MALDONADO, NÚMERO 37, COLONIA CENTRO, LOCALIDAD AGUILILLA, CÓDIGO POSTAL 60570, AGUILILLA, MICHOACÁN, ENTRE AVENIDA FRANCISCO JAVIER MINA Y AVENIDA MELCHOR OCAMPO	ALTAGRACIA AGUILAR MACIAS	DANIEL FIGUEROA FARIAS	MIRIAM FLORES RAMIREZ	CESAR GONZALEZ GIRON	OLIVERIO LARA ANGEL	GUADALUPE ARGUELLO ROSALES	VICTORIA CONTRERAS MORALES
2) APATZINGAN DE LA CONSTITUCION	21) COALCOMAN DE VAZQUEZ PALLARES	2) AGUILILLA	1) AGUILILLA	13	C2	ESCUELA PRIMARIA JOSEFA ORTIZ DE DOMÍNGUEZ, CALLE MIGUEL MALDONADO, NÚMERO 37, COLONIA CENTRO, LOCALIDAD AGUILILLA, CÓDIGO POSTAL 60570, AGUILILLA, MICHOACÁN, ENTRE AVENIDA FRANCISCO JAVIER MINA Y AVENIDA MELCHOR OCAMPO	JOSE LUIS GONZALEZ GODINEZ	ISRAEL ALCAZAR VARGAS	MIRIAM LIZBETH LOPEZ ARGUELLO	JOSE CRUZ ESPINOSA CLEMENTE	ANGELICA LOZANO PEREZ	ISAAC OSWALDO FLORES RAMIREZ	CARMEN FARIAS CONTRERAS
2) APATZINGAN DE LA CONSTITUCION	21) COALCOMAN DE VAZQUEZ PALLARES	2) AGUILILLA	1) AGUILILLA	14	B1	ALBERGUE ESCOLAR RURAL SANTIAGO TAPIA, PRIVADA HILARIO REYES, SIN NÚMERO, COLONIA LAS FLORES, LOCALIDAD AGUILILLA, CÓDIGO POSTAL 60570, AGUILILLA, MICHOACÁN, ENTRE CALLE HILARIO REYES Y CALLE GARDENIA	JORGE LUIS BARRON VALENCIA	EDGAR JESUS LOPEZ ROSALES	FRANCISCO GONZALEZ GARCIA	BRISA ISELA ALONSO HERNANDEZ	INDALECIA FARIAS GALVAN	ANA MA. ANDRADE CARDENAS	FROILAN CEBALLOS MENDOZA
2) APATZINGAN DE LA CONSTITUCION	21) COALCOMAN DE VAZQUEZ PALLARES	2) AGUILILLA	1) AGUILILLA	14	C1	ALBERGUE ESCOLAR RURAL SANTIAGO TAPIA, PRIVADA HILARIO REYES, SIN NÚMERO, COLONIA LAS FLORES, LOCALIDAD AGUILILLA, CÓDIGO POSTAL 60570, AGUILILLA, MICHOACÁN, ENTRE CALLE HILARIO REYES Y CALLE GARDENIA	JOSE EMMANUEL BARRON VALENCIA	JOSE DE JESUS LOPEZ TRUJILLO	HECTOR FABIAN AGUILAR PRADO	SONIA LIZBETH BLANCAS CERVANTES	SALVADOR GARCIA ZAVALA	MARGARITA BUENROSTRO GIL	MARINA CONTRERAS NAVARRETE
2) APATZINGAN DE LA CONSTITUCION	21) COALCOMAN DE VAZQUEZ PALLARES	2) AGUILILLA	1) AGUILILLA	14	C2	ALBERGUE ESCOLAR RURAL SANTIAGO TAPIA, PRIVADA HILARIO REYES, SIN NÚMERO, COLONIA LAS FLORES, LOCALIDAD AGUILILLA, CÓDIGO POSTAL 60570, AGUILILLA, MICHOACÁN, ENTRE CALLE HILARIO REYES Y CALLE GARDENIA	BRISEIDA NAYELY LOPEZ ROSALES	RUBEN OMAR AGUILAR PRADO	J. JESUS AGUILERA GARCIA	ANGELICA CERVANTES GODINEZ	J JESUS LOPEZ RODRIGUEZ	RAFAEL GUERRERO GUZMAN	ADRIAN CONTRERAS GUILLEN
2) APATZINGAN DE LA CONSTITUCION	21) COALCOMAN DE VAZQUEZ PALLARES	2) AGUILILLA	1) AGUILILLA	15	B1	PRESIDENCIA MUNICIPAL DE AGUILILLA, PORTAL MORELOS, NÚMERO 7, COLONIA CENTRO, LOCALIDAD AGUILILLA, CÓDIGO POSTAL 60570, AGUILILLA, MICHOACÁN, ENFRENTA DE LA PLAZA PRINCIPAL	JORGE LUIS CERVANTES MENDOZA	MARIA DEL CARMEN CLEMENTE VILLASEÑOR	JORGE LUIS CERVANTES AGUILAR	CARMEN GALVAN GONZALEZ	ROGELIO GRAJEDA BARRIGA	BLANCA ESTELA ALCAZAR VARGAS	ROGELIO GRAJEDA PATIÑO
2) APATZINGAN DE LA CONSTITUCION	21) COALCOMAN DE VAZQUEZ PALLARES	2) AGUILILLA	147) LAZARO CARDENAS (EL LIMON)	18	B1	ESCUELA PRIMARIA EMILIANO ZAPATA, CALLE CONSTITUCION DE 1917, SIN NÚMERO, LOCALIDAD LÁZARO CÁRDENAS (EL LIMÓN), CÓDIGO POSTAL 60581, AGUILILLA, MICHOACÁN, A UN COSTADO DE LA PLAZA PRINCIPAL	BRYAN ARTEAGA BARRAGAN	ANGEL GABRIEL CARDENAS PRADO	JOSE GABRIEL CASTAÑEDA OROZCO	ESPERANZA CASTAÑEDA VARGAS	RAFAEL CHAVEZ HERNANDEZ	JUAN NORBERTO GARCIA LARIOS	BENITO BETANCOURT MANCILLA
2) APATZINGAN DE LA CONSTITUCION	21) COALCOMAN DE VAZQUEZ PALLARES	2) AGUILILLA	192) NARANJO DE CHILA	17	B1	ESCUELA PRIMARIA JOSÉ MARÍA MORELOS, CALLE SIN NOMBRE, SIN NÚMERO, LOCALIDAD NARANJO DE CHILA, CÓDIGO POSTAL 60582, AGUILILLA, MICHOACÁN, A DOS CUADRAS DEL MÓDULO DEL INSTITUTO MEXICANO DEL SEGURO SOCIAL	SERGIO CHAVEZ MENDOZA	HOMERO CHAVEZ VERDUZCO	MARIA CHIPRES OCHOA	ANA LILIA GUILLEN VILLA	MARIA GUADALUPE BARAJAS ARCEO	CRISOFORO ESPINOZA VALENCIA	EMILIA LEPEZ ZAMORA

Distrito Federal	Distrito Local	Municipio	Localidad	Sección	Casilla	Ubicación	Presidenta/e	Secretaria/o	1er. Escrutador	2do. Escrutador	1er. Suplente	2do. Suplente	3er. Suplente
2) APATZINGAN DE LA CONSTITUCION	21) COALCOMAN DE VAZQUEZ PALLARES	2) AGUILILLA	2) EL AGUAJE	16	B1	ESCUELA PRIMARIA MELCHOR OCAMPO, CALLE JUSTO SIERRA, NÚMERO 30, LOCALIDAD EL AGUAJE, CÓDIGO POSTAL 60580, AGUILILLA, MICHOACÁN, ENTRE CALLE LÁZARO CÁRDENAS Y CALLE PROFESOR RAFAEL RAMÍREZ	GERMAN ANGUIANO TORRES	CLARISSA LOPEZ GALVAN	MANUEL FRANCO GALEANA	GABRIELA CORTES AGUIRRE	MARIANA LOPEZ LOPEZ	ALFREDO CHAVEZ ANGEL	ALMA DELIA GUILLEN SEGURA
2) APATZINGAN DE LA CONSTITUCION	21) COALCOMAN DE VAZQUEZ PALLARES	2) AGUILILLA	2) EL AGUAJE	16	C1	ESCUELA PRIMARIA MELCHOR OCAMPO, CALLE JUSTO SIERRA, NÚMERO 30, LOCALIDAD EL AGUAJE, CÓDIGO POSTAL 60580, AGUILILLA, MICHOACÁN, ENTRE CALLE LÁZARO CÁRDENAS Y CALLE PROFESOR RAFAEL RAMÍREZ	ROCIO ANGUIANO CAZARES	AIDA ARACELY FARIAS PRADO	MARTHA LIZETH HERNANDEZ NAVARRETE	JOVITA FIGUEROA RANGEL	MARCELINA AGUIRRE CORONA	SALVADOR FERNANDEZ NUÑEZ	CATARINO ALVAREZ ZARCO
2) APATZINGAN DE LA CONSTITUCION	21) COALCOMAN DE VAZQUEZ PALLARES	2) AGUILILLA	2) EL AGUAJE	16	C2	ESCUELA PRIMARIA MELCHOR OCAMPO, CALLE JUSTO SIERRA, NÚMERO 30, LOCALIDAD EL AGUAJE, CÓDIGO POSTAL 60580, AGUILILLA, MICHOACÁN, ENTRE CALLE LÁZARO CÁRDENAS Y CALLE PROFESOR RAFAEL RAMÍREZ	REMIGIO ESQUIVEL MORA	OLIVIA ALVAREZ MENDEZ	MARISELA BEJINEZ AYALA	JUANA CERNAS GOMEZ	MARIA DEL ROCIO BELTRAN GRANADOS	RITA GALVAN LOPEZ	PEDRO FIGUEROA RANGEL
2) APATZINGAN DE LA CONSTITUCION	21) COALCOMAN DE VAZQUEZ PALLARES	2) AGUILILLA	65) CHAPULA	23	B1	ESCUELA PRIMARIA CARLOS ARTURO CARRILLO, CALLE SIN NOMBRE, SIN NÚMERO, LOCALIDAD CHAPULA, CÓDIGO POSTAL 60596, AGUILILLA, MICHOACÁN, A UN COSTADO DE LA ESCUELA SECUNDARIA	VIVIANA OCHOA BUENROSTRO	JOSE BUENROSTRO NAVARRETE	MARIA ALICIA BUENROSTRO OCHOA	AURELIA CERVANTES SAUCEDO	CONSUELO PEÑA GARCIA	BELISARIO CERVANTES VALLADARES	MA GRACIELA GARCIA PRADO
2) APATZINGAN DE LA CONSTITUCION	21) COALCOMAN DE VAZQUEZ PALLARES	2) AGUILILLA	79) EL COBANO	22	B1	ESCUELA PRIMARIA GUADALUPE VICTORIA, CALLE SIN NOMBRE, SIN NÚMERO, LOCALIDAD EL COBANO, CÓDIGO POSTAL 60578, AGUILILLA, MICHOACÁN, A UN COSTADO DE BOCA DE RÍO DE CHACAL	ADOLFINA AYALA BARAJAS	RICARDO CEJA AYALA	MA. DE LA LUZ AYALA BUSTOS	JESUS AYALA ZAMORA	REYNALDA AYALA ROJAS	RAFAEL BARAJAS CERVANTES	ADOLFINA BARAJAS CUEVAS
2) APATZINGAN DE LA CONSTITUCION	21) COALCOMAN DE VAZQUEZ PALLARES	2) AGUILILLA	91) DOS AGUAS	19	B1	ESCUELA PRIMARIA MIGUEL HIDALGO, AVENIDA DEL ENCINO, NÚMERO 23, LOCALIDAD DOS AGUAS, CÓDIGO POSTAL 60571, AGUILILLA, MICHOACÁN, A 100 METROS DEL INSTITUTO NACIONAL PARA LA EDUCACIÓN DE LOS ADULTOS	RAMIRO ALONSO TELLEZ	FERNANDO FERREYRA TORRES	KELY SUYAPA ALVAREZ SOTO	ARTURO CONTRERAS JIMENEZ	ERIKA PATRICIA LOPEZ GUIZAR	YOLANDA HERNANDEZ PEÑA	EFREN HERNANDEZ VALENCIA
2) APATZINGAN DE LA CONSTITUCION	21) COALCOMAN DE VAZQUEZ PALLARES	26) CHINICUILA	1) VILLA VICTORIA	397	B1	ESCUELA PRIMARIA JOSÉ MARÍA MORELOS, CALLE PINO SUAREZ, NÚMERO 1, COLONIA CENTRO, LOCALIDAD VILLA VICTORIA, CÓDIGO POSTAL 60820, CHINICUILA, MICHOACÁN, ENTRE LA CALLE REVOLUCIÓN Y CALLE BENITO JUÁREZ	HILDA NOEMI NAVA CUEVAS	NEIDA JAZMIN LARIOS GUERRERO	BRENDA ANAHI BRAVO REBOLLEDO	GUADALUPE SALVADOR GONZALEZ PIMENTEL	MARTINA GUILLERMINA MUJICA AGUAYO	CRISTIAN RAFAEL ACEVEDO VERGARA	FRANCISCO MENDEZ CALVILLO
2) APATZINGAN DE LA CONSTITUCION	21) COALCOMAN DE VAZQUEZ PALLARES	26) CHINICUILA	1) VILLA VICTORIA	397	C1	ESCUELA PRIMARIA JOSÉ MARÍA MORELOS, CALLE PINO SUAREZ, NÚMERO 1, COLONIA CENTRO, LOCALIDAD VILLA VICTORIA, CÓDIGO POSTAL 60820, CHINICUILA, MICHOACÁN, ENTRE LA CALLE REVOLUCIÓN Y CALLE BENITO JUÁREZ	ELSA ORALIA ARCEO NAVARRO	JOSE FERNANDO PAPA VILLA	ITZURY GUIZELT CALVILLO VERDUZCO	RAMON ALEJANDRO MAGAÑA ROJAS	JUAN MANUEL GONZALEZ GUERRERO	ERENDIRA MARTINEZ ALMANZAR	AMELIA OSORIO VILLA
2) APATZINGAN DE LA CONSTITUCION	21) COALCOMAN DE VAZQUEZ PALLARES	26) CHINICUILA	126) LA NUEZ	403	E1	ESCUELA PRIMARIA LÁZARO CÁRDENAS, CALLE SIN NOMBRE, SIN NÚMERO, LOCALIDAD LA NUEZ, CÓDIGO POSTAL 60823, CHINICUILA, MICHOACÁN, A UN COSTADO DEL JARDÍN DE NIÑOS FRAY BARTOLOMÉ DE LAS CASAS	ALMA LETICIA ALVAREZ CALDERON	MARCELINO MARMOLEJO ORTIZ	RAUL CALDERON IBARRA	RAMON CARRILLO MENDOZA	PEDRO MENDOZA NAVARRO	OFELIA BRAVO SALGADO	JOSE MANUEL IBARRA SANCHEZ
2) APATZINGAN DE LA CONSTITUCION	21) COALCOMAN DE VAZQUEZ PALLARES	26) CHINICUILA	140) PASO DE ARRIEROS (LA MERCED)	398	B1	ESCUELA PRIMARIA JUAN ESCUTIA, CALLE SIN NOMBRE, SIN NÚMERO, LOCALIDAD PASO DE ARRIEROS, LA MERCED, CÓDIGO POSTAL 60822, CHINICUILA, MICHOACÁN, POR LA CARRETERA PRINCIPAL A UN COSTADO DEL JARDÍN DE NIÑOS	ROBERTO AGUILAR VIRGEN	RICARDO ANGUIANO VILLA	EMILIA GUILLERMINA GALVAN GARCIA	JESUS MAGALLON CUEVAS	JUANA MENDOZA SANCHEZ	MA ISABEL JIMENEZ BAUTISTA	ANGELICA CARRASCO MARISCAL
2) APATZINGAN DE LA CONSTITUCION	21) COALCOMAN DE VAZQUEZ PALLARES	26) CHINICUILA	179) EL ZIPIMO	400	B1	ESCUELA PRIMARIA JOSEFA ORTÍZ DE DOMÍNGUEZ, CALLE SIN NOMBRE, SIN NÚMERO, LOCALIDAD EL ZIPIMO, CÓDIGO POSTAL 60828, CHINICUILA, MICHOACÁN, ENFRENTA DE LA IGLESIA	MARIA GUADALUPE RUELAS VALDOVINOS	LORENA MENDOZA AVALOS	PORFIRIO CHAVEZ CARDENAS	ALMA ROSA GONZALEZ CUEVAS	J GUADALUPE TRUJILLO ANGUIANO	MIGUEL ANGEL MERAZ GUTIERREZ	ROSENDO ONTIVEROS RIVERA
2) APATZINGAN DE LA CONSTITUCION	21) COALCOMAN DE VAZQUEZ PALLARES	26) CHINICUILA	185) TEHUANTEPEC	402	B1	ESCUELA PRIMARIA ÁLVARO OBREGÓN, CALLE SIN NOMBRE, SIN NÚMERO, LOCALIDAD TEHUANTEPEC, CÓDIGO POSTAL 60821, CHINICUILA, MICHOACÁN, A UNA CUADRA DEL INSTITUTO MEXICANO DEL SEGURO SOCIAL	ARMANDO ESCAREÑO PUGA	MARIA CRISTINA DIAZ RAMOS	ROMUALDO CARDENAS MERAZ	MA. LUCIA BARAJAS CARDENAS	MA. ALICIA CONTRERAS PEREZ	MA. CARITINA CHAVEZ TORRES	ELIAS ESPINDOLA RAMOS
2) APATZINGAN DE LA CONSTITUCION	21) COALCOMAN DE VAZQUEZ PALLARES	26) CHINICUILA	207) SALITRE DE ESTOPILA	404	E1	ESCUELA PRIMARIA CRISODO SALIDO G., CALLE SIN NOMBRE, SIN NÚMERO, LOCALIDAD SALITRE DE ESTOPILA, CÓDIGO POSTAL 60823, CHINICUILA, MICHOACÁN, A UN COSTADO DE LA CANCHA DEPORTIVA	RUBY GARCIA VALDOVINOS	MARITZA GUADALUPE MEDINA RAMOS	MARTHA ALVAREZ SILVA	MARIA BIRRUETA CASTAÑEDA	JOEL MEDINA RIVERA	PATRICIA GARCIA SANDOVAL	RUPERTO GARCIA MERAZ
2) APATZINGAN DE LA CONSTITUCION	21) COALCOMAN DE VAZQUEZ PALLARES	26) CHINICUILA	25) BARRANCA DEL ORGANO	401	B1	ESCUELA PRIMARIA BENITO JUÁREZ, CALLE SIN NOMBRE, SIN NÚMERO, LOCALIDAD BARRANCA DEL ORGANO, CÓDIGO POSTAL 60826, CHINICUILA, MICHOACÁN, A 150 METROS DE LA CASA DE SALUD	CLAUDIA ROCIO FIGUEROA ESPINOZA	YADIRA MICHELLE FIGUEROA ORTEGA	JOSE ANDRES LOPEZ FIGUEROA	EDUARDO BRAVO SANCHEZ	ELIAS IBARRA CUEVAS	ANTONIO FARIAS LOPEZ	ANGELA BRAVO BALDOVINOS
2) APATZINGAN DE LA CONSTITUCION	21) COALCOMAN DE VAZQUEZ PALLARES	26) CHINICUILA	26) BARRANCA SECA DE LARIOS	399	B1	ESCUELA PRIMARIA DEMOCRACIA, CALLE SIN NOMBRE, SIN NÚMERO, LOCALIDAD BARRANCA SECA DE LARIOS, CÓDIGO POSTAL 60824, CHINICUILA, MICHOACÁN, ENFRENTA DEL SALÓN DE ACTOS DEL EJIDO	MERCED EVELYN GARCIA BARAJAS	JOSE MARIA GARCIA FARIAS	GRISELDA ANDREA BAROCIO LARIOS	BLANCA ARACELI MADRIGAL MOJICA	JAVIER GARCIA FARIAS	ROBERTO GUTIERREZ ALCARAZ	MARIA ISABEL FERNANDEZ OCHOA
2) APATZINGAN DE LA CONSTITUCION	21) COALCOMAN DE VAZQUEZ PALLARES	26) CHINICUILA	50) COAHUAYULA (LA SILLETA)	404	B1	ESCUELA PRIMARIA ADOLFO LÓPEZ MATEOS, CALLE SIN NOMBRE, SIN NÚMERO, LOCALIDAD COAHUAYULA, CÓDIGO POSTAL 60825, CHINICUILA, MICHOACÁN, ENFRENTA A LA IGLESIA	EVANGELINA ARROYO SANDOVAL	BLANCA ESTELA LUPERCIO MARTINEZ	MARIA DE JESUS ALCALA REYNA	MA. JESUS GARCIA SANCHEZ	HUMBERTO ESCAREÑO TRUJILLO	PABLO ESCAREÑO TRUJILLO	JORGE GARCIA MARTINEZ
2) APATZINGAN DE LA CONSTITUCION	21) COALCOMAN DE VAZQUEZ PALLARES	26) CHINICUILA	88) HUITZONTLA	403	B1	CASA COMUNAL DE HUITZONTLA, CALLE SIN NOMBRE, SIN NÚMERO, LOCALIDAD HUITZONTLA, CÓDIGO POSTAL 60823, CHINICUILA, MICHOACÁN, A UN COSTADO DE LA IGLESIA	MARTHA AZUCENA CAMPOS RUIZ	JORGE OSSIEL CARRILLO CAMPOS	BRYAN LIZANDRO CARRILLO CAMPOS	AGRIPINA CAMPOS RUIZ	LINDA PATRICIA MANJARES REYNA	J. ISABEL MANJARES CANDIDO	ESTHELIA FERNANDEZ ACEVEDO

Distrito Federal	Distrito Local	Municipio	Localidad	Sección	Casilla	Ubicación	Presidenta/e	Secretaria/o	1er. Escrutador	2do. Escrutador	1er. Suplente	2do. Suplente	3er. Suplente
2) APATZINGAN DE LA CONSTITUCION	23) APATZINGAN DE LA CONSTITUCION	6) APATZINGAN	1) APATZINGAN DE LA CONSTITUCION	58	B1	COLEGIO DE BACHILLERES, AVENIDA FRANCISCO I. MADERO, NÚMERO 1200, COLONIA RUBÉN ROMERO, LOCALIDAD APATZINGÁN DE LA CONSTITUCIÓN, CÓDIGO POSTAL 60615, APATZINGÁN, MICHOACÁN, SALIDA APATZINGÁN BUENAVISTA	ROSA ELENA GARCIA CAPILLA	JOSE MA. GODINEZ ESPINOZA	MAURICIO CASTILLO LEON	ROSA MARIA GODINEZ DIAZ	APOLINAR CISNEROS GALVEZ	MARIA CARMEN CORTES MEDRANO	HECTOR ADOLFO ALVAREZ ALEJO
2) APATZINGAN DE LA CONSTITUCION	23) APATZINGAN DE LA CONSTITUCION	6) APATZINGAN	1) APATZINGAN DE LA CONSTITUCION	58	C1	COLEGIO DE BACHILLERES, AVENIDA FRANCISCO I. MADERO, NÚMERO 1200, COLONIA RUBÉN ROMERO, LOCALIDAD APATZINGÁN DE LA CONSTITUCIÓN, CÓDIGO POSTAL 60615, APATZINGÁN, MICHOACÁN, SALIDA APATZINGÁN BUENAVISTA	JORGE EDUARDO CORIA ESTRADA	JOSE LUIS HERNANDEZ RAMIREZ	VALENTINA CHAVEZ HERNANDEZ	JESUS HERNANDEZ HERNANDEZ	ARMANDO ROGELIO GARDUÑO CARDENAS	JORGE HERRERA CRUZ	BRENDA DIAZ MARTINEZ
2) APATZINGAN DE LA CONSTITUCION	23) APATZINGAN DE LA CONSTITUCION	6) APATZINGAN	1) APATZINGAN DE LA CONSTITUCION	59	B1	TIENDA GALA, AVENIDA FRANCISCO I. MADERO, NÚMERO 700, COLONIA RUBÉN ROMERO, LOCALIDAD APATZINGÁN DE LA CONSTITUCIÓN, CÓDIGO POSTAL 60615, APATZINGÁN, MICHOACÁN, ENTRE CALLE MANUEL GUTIÉRREZ NÁJERA Y CALLE ARTEMIO DEL VALLE	FELIPE HUMBERTO GODINEZ CANZINO	ERNESTO ALVAREZ NAVARRETE	JORGE MIGUEL CARRILLO MADRIGAL	TERESA ANAYA QUINTERO	MARIA DE LOURDES HERRERA RAMIREZ	ROSA CHAVEZ LUCATERO	ESTHER DOMINGUEZ ALVAREZ
2) APATZINGAN DE LA CONSTITUCION	23) APATZINGAN DE LA CONSTITUCION	6) APATZINGAN	1) APATZINGAN DE LA CONSTITUCION	59	C1	TALLER DE SUSPENSIONES ARIZONA, CALLE SOR JUANA INÉS DE LA CRUZ, NÚMERO 113, COLONIA RUBÉN ROMERO, LOCALIDAD APATZINGÁN DE LA CONSTITUCIÓN, CÓDIGO POSTAL 60615, APATZINGÁN, MICHOACÁN, ENTRE CALLE MANUEL GUTIÉRREZ NÁJERA Y CALLE ARTEMIO DEL VALLE	RAMIRO HUMBERTO BARAJAS ALBARRAN	MIGUEL ANGEL AMERICANO ESPARZA	LUIS ANTONIO ALVIAR SORIA	ALEJANDRO BARRERA REYNA	MAYRA CECILIA JIMENEZ ROGEL	JOSE BARRERA VALENCIA	JESUS MARCIAL HERNANDEZ GUTIERREZ
2) APATZINGAN DE LA CONSTITUCION	23) APATZINGAN DE LA CONSTITUCION	6) APATZINGAN	1) APATZINGAN DE LA CONSTITUCION	59	C2	DOMICILIO PARTICULAR, CALLE SOR JUANA INÉS DE LA CRUZ, NÚMERO 159, COLONIA RUBÉN ROMERO, LOCALIDAD APATZINGÁN DE LA CONSTITUCIÓN, CÓDIGO POSTAL 60615, APATZINGÁN, MICHOACÁN, ENTRE CALLE MANUEL GUTIÉRREZ NÁJERA Y CALLE ARTEMIO DEL VALLE	ANGELES DAYANA HERNANDEZ SOLORZANO	MAYRA ALEJANDRA CHAVEZ CUEVAS	PRISCILA LIZBETH CARRANZA MALDONADO	CLEOPATRA CAMACHO CHAVEZ	FELIX ALBERTO HERNANDEZ RODRIGUEZ	RICARDO ISIDORO CHAVEZ AGUILAR	JUANA LINAREZ VARGAZ
2) APATZINGAN DE LA CONSTITUCION	23) APATZINGAN DE LA CONSTITUCION	6) APATZINGAN	1) APATZINGAN DE LA CONSTITUCION	60	B1	ESCUELA PRIMARIA FELIPE CARRILLO PUERTO, CALLE AGRARISMO, NÚMERO 290, COLONIA EMILIANO ZAPATA, LOCALIDAD APATZINGÁN DE LA CONSTITUCIÓN, CÓDIGO POSTAL 60616, APATZINGÁN, MICHOACÁN, ENTRE CALLE PABLO TORRES Y CALLE CALLEJÓN AGRARISMO	MARIA GUADALUPE ALVAREZ MORENO	CERVANDO GOMEZ CHAVARRIA	ELIZABETH FLORES GALLEGOS	MARCO ANTONIO FARIAS JIMENEZ	GABRIELA AGUIRRE UREÑA	EVERARDO ARGOTA LOPEZ	FRANCISCO JAVIER GUERRA VELAZCO
2) APATZINGAN DE LA CONSTITUCION	23) APATZINGAN DE LA CONSTITUCION	6) APATZINGAN	1) APATZINGAN DE LA CONSTITUCION	60	C1	ESCUELA PRIMARIA FELIPE CARRILLO PUERTO, CALLE AGRARISMO, NÚMERO 290, COLONIA EMILIANO ZAPATA, LOCALIDAD APATZINGÁN DE LA CONSTITUCIÓN, CÓDIGO POSTAL 60616, APATZINGÁN, MICHOACÁN, ENTRE CALLE PABLO TORRES Y CALLE CALLEJÓN AGRARISMO	FRANCISCO JAVIER ACEVEDO RAMIREZ	MINERVA ALCARAZ ESTRADA	MARIA DEL CARMEN GALLEGOS CASTAÑEDA	FRANCISCO DANIEL HERNANDEZ ROLON	LUIS GERARDO AGUIRRE UREÑA	LOURDES CALDERON CARLOS	SERAFINA HERNANDEZ GASCA
2) APATZINGAN DE LA CONSTITUCION	23) APATZINGAN DE LA CONSTITUCION	6) APATZINGAN	1) APATZINGAN DE LA CONSTITUCION	60	C2	ESCUELA PRIMARIA FELIPE CARRILLO PUERTO, CALLE AGRARISMO, NÚMERO 290, COLONIA EMILIANO ZAPATA, LOCALIDAD APATZINGÁN DE LA CONSTITUCIÓN, CÓDIGO POSTAL 60616, APATZINGÁN, MICHOACÁN, ENTRE CALLE PABLO TORRES Y CALLE CALLEJÓN AGRARISMO	CESAR ALFONSO DIAZ LARA	AMELI MARISOL ALVAREZ CABRERA	MARISOL JIMENEZ RODRIGUEZ	JULIO ALBERTO CARDENAS CHAVEZ	JOSE ANGEL ALVAREZ CABRERA	LAURA NAYELI CHAVEZ MENDOZA	ALFONSO HERNANDEZ SANCHEZ
2) APATZINGAN DE LA CONSTITUCION	23) APATZINGAN DE LA CONSTITUCION	6) APATZINGAN	1) APATZINGAN DE LA CONSTITUCION	61	B1	JARDÍN DE NIÑOS MARÍA MONTESSORI, CALLE PEDRO ADVÍNCULA DE LA VEGA, NÚMERO 2, COLONIA GERTRUDIS BOCANEGRA, LOCALIDAD APATZINGÁN DE LA CONSTITUCIÓN, CÓDIGO POSTAL 60616, APATZINGÁN, MICHOACÁN, ENTRE CALLE COLEGIO DE SAN NICOLÁS Y LA CALLE MANUEL MUÑIZ	MARIA TERESA ESQUIVEL ANGUIANO	CINTHYA ALONDRÁ BEJINES ARROYO	BENIGNO BARAJAS PURECO	MA. ANTONIETA CORNEJO GODINEZ	CLAUDIA EVELYN AGUILAR JAIMES	MARIA NEFTALI CEJA JIMENEZ	ROBERTO CARLOS DIAZ CABRERA
2) APATZINGAN DE LA CONSTITUCION	23) APATZINGAN DE LA CONSTITUCION	6) APATZINGAN	1) APATZINGAN DE LA CONSTITUCION	61	C1	JARDÍN DE NIÑOS MARÍA MONTESSORI, CALLE PEDRO ADVÍNCULA DE LA VEGA, NÚMERO 2, COLONIA GERTRUDIS BOCANEGRA, LOCALIDAD APATZINGÁN DE LA CONSTITUCIÓN, CÓDIGO POSTAL 60616, APATZINGÁN, MICHOACÁN, ENTRE CALLE COLEGIO DE SAN NICOLÁS Y LA CALLE MANUEL MUÑIZ	EDUARDO BASURTO SANTOYO	MARIA ISABEL AGUILAR CABRERA	FERNANDO BERMUDEZ GARCIA	BERTIN GUADALUPE BENITEZ ROLON	MISAEAL ARREGUIN SARZA	JOSEFINA CORNEJO HERNANDEZ	JOSE LUIS ESQUIVEL SANCHEZ
2) APATZINGAN DE LA CONSTITUCION	23) APATZINGAN DE LA CONSTITUCION	6) APATZINGAN	1) APATZINGAN DE LA CONSTITUCION	62	B1	ESCUELA PRIMARIA MAESTRO JUSTO SIERRA, CALLE DARÍO ARZATE, NÚMERO 562, COLONIA PEÑJAMO, LOCALIDAD APATZINGÁN DE LA CONSTITUCIÓN, CÓDIGO POSTAL 60619, APATZINGÁN, MICHOACÁN, ENFRENTE DE LA CANCHA DE FÚTBOL DE LA COLONIA	MIRIAM ISABEL ALVAREZ ESTRELLA	ALEJANDRA SARAHÍ FIGUEROA MANRIQUEZ	JESSICA EDITH GUTIERREZ REGALADO	RAMON GARCIA GONZALEZ	RAMON IBAÑEZ FLORES	MARIBEL ALVAREZ MENDOZA	ALFREDO MADRIGAL TAPIA
2) APATZINGAN DE LA CONSTITUCION	23) APATZINGAN DE LA CONSTITUCION	6) APATZINGAN	1) APATZINGAN DE LA CONSTITUCION	62	C1	ESCUELA PRIMARIA MAESTRO JUSTO SIERRA, CALLE DARÍO ARZATE, NÚMERO 562, COLONIA PEÑJAMO, LOCALIDAD APATZINGÁN DE LA CONSTITUCIÓN, CÓDIGO POSTAL 60619, APATZINGÁN, MICHOACÁN, ENFRENTE DE LA CANCHA DE FÚTBOL DE LA COLONIA	MA. AIDE HERNANDEZ CEJA	ITATY LORENA JAIMES MADRIZ	JUANA JAIMES RENTERIA	SILVIA GONZALEZ GASPAR	MA. DE LA LUZ CHAVEZ SERVIN	ZACARIAS DELGADO ORTIZ	HUMBERTO MADRIZ CASTAÑEDA
2) APATZINGAN DE LA CONSTITUCION	23) APATZINGAN DE LA CONSTITUCION	6) APATZINGAN	1) APATZINGAN DE LA CONSTITUCION	62	C2	ESCUELA PRIMARIA MAESTRO JUSTO SIERRA, CALLE DARÍO ARZATE, NÚMERO 562, COLONIA PEÑJAMO, LOCALIDAD APATZINGÁN DE LA CONSTITUCIÓN, CÓDIGO POSTAL 60619, APATZINGÁN, MICHOACÁN, ENFRENTE DE LA CANCHA DE FÚTBOL DE LA COLONIA	LESLEY ALEJANDRA ESQUIVEL XX	SERGIO ALEJANDRO MADRIZ GOMEZ	CECILIA FIGUEROA ALVAREZ	MARIA DE LOURDES GUIZAR CRUZ	MARIA DEL SOCORRO CONTRERAS CHAVEZ	JOSE EDUARDO LOPEZ ZAMORA	MANUEL MARTINEZ GONZALEZ



Distrito Federal	Distrito Local	Municipio	Localidad	Sección	Casilla	Ubicación	Presidenta/e	Secretaria/o	1er. Escrutador	2do. Escrutador	1er. Suplente	2do. Suplente	3er. Suplente
2) APATZINGAN DE LA CONSTITUCION	23) APATZINGAN DE LA CONSTITUCION	6) APATZINGAN	1) APATZINGAN DE LA CONSTITUCION	63	B1	ESCUELA PRIMARIA PRIMERO DE MAYO, CALLE SERAPIO RENDÓN, NÚMERO 1770, COLONIA LEANDRO VALLE, LOCALIDAD APATZINGÁN DE LA CONSTITUCIÓN, CÓDIGO POSTAL 60637, APATZINGÁN, MICHOACÁN, ENTRE CALLE GENERAL MARTÍN CASTREJÓN Y CALLE GENERAL MANUEL ROBLES PEZUELA	MAYRA JANETH BAEZ PANTOJA	CRISTIAN JESUS FLORES MEDINA	VERONICA AMEZCUA FAJARDO	JOSE JUAN CACHO MADRIGAL	JESUS GABRIEL CRUZ GOMEZ	BONIFACIO DOMINGUEZ HERNANDEZ	FEDERICO CASTAÑEDA CARDOSO
2) APATZINGAN DE LA CONSTITUCION	23) APATZINGAN DE LA CONSTITUCION	6) APATZINGAN	1) APATZINGAN DE LA CONSTITUCION	63	C1	ESCUELA PRIMARIA PRIMERO DE MAYO, CALLE SERAPIO RENDÓN, NÚMERO 1770, COLONIA LEANDRO VALLE, LOCALIDAD APATZINGÁN DE LA CONSTITUCIÓN, CÓDIGO POSTAL 60637, APATZINGÁN, MICHOACÁN, ENTRE CALLE GENERAL MARTÍN CASTREJÓN Y CALLE GENERAL MANUEL ROBLES PEZUELA	RAUL CISNEROS LUCATERO	ANGELA GRACIELA GOMEZ ANAYA	ANITA APARICIO RANGEL	BERNARDO CAMPOS AMBRIZ	MARIANA ALEJO TORIBIO	J. JOAQUIN IBARRA AYALA	BULMARO ECHAVARRIA LEDESMA
2) APATZINGAN DE LA CONSTITUCION	23) APATZINGAN DE LA CONSTITUCION	6) APATZINGAN	1) APATZINGAN DE LA CONSTITUCION	63	C2	ESCUELA PRIMARIA PRIMERO DE MAYO, CALLE SERAPIO RENDÓN, NÚMERO 1770, COLONIA LEANDRO VALLE, LOCALIDAD APATZINGÁN DE LA CONSTITUCIÓN, CÓDIGO POSTAL 60637, APATZINGÁN, MICHOACÁN, ENTRE CALLE GENERAL MARTÍN CASTREJÓN Y CALLE GENERAL MANUEL ROBLES PEZUELA	MIGUEL ANGEL CENTENO CONTRERAS	JAVIER GONZALEZ BORJA	MARIBEL ARELLANO ROBLES	MARIA GUADALUPE CASTILLO SANCHEZ	CINTHYA MARICELA ARANA BARBOZA	NORMA CARDENAS ARREOLA	MIGUEL FARIAS ZUÑIGA
2) APATZINGAN DE LA CONSTITUCION	23) APATZINGAN DE LA CONSTITUCION	6) APATZINGAN	1) APATZINGAN DE LA CONSTITUCION	63	C3	ESCUELA PRIMARIA PRIMERO DE MAYO, CALLE SERAPIO RENDÓN, NÚMERO 1770, COLONIA LEANDRO VALLE, LOCALIDAD APATZINGÁN DE LA CONSTITUCIÓN, CÓDIGO POSTAL 60637, APATZINGÁN, MICHOACÁN, ENTRE CALLE GENERAL MARTÍN CASTREJÓN Y CALLE GENERAL MANUEL ROBLES PEZUELA	MARIBEL CONTRERAS XX	LILIANA ELIZABETH BARAJAS VAZQUEZ	JOSE CARLOS BEJARANO PACHECO	CHRISTIAN CHAVEZ MALDONADO	MARIA DEL SOCORRO CHAVEZ MEDINA	LIDIA ACOSTA QUEZADA	ROSAURA FIGUEROA ESCOBEDO
2) APATZINGAN DE LA CONSTITUCION	23) APATZINGAN DE LA CONSTITUCION	6) APATZINGAN	1) APATZINGAN DE LA CONSTITUCION	64	B1	ESCUELA PRIMARIA GENERAL FRANCISCO VILLA, CALLE CÁNDIDO NAVARRO ORIENTE, NÚMERO 140, COLONIA EJIDO ATIMAPA, LOCALIDAD APATZINGÁN DE LA CONSTITUCIÓN, CÓDIGO POSTAL 60628, APATZINGÁN, MICHOACÁN, ENTRE CALLE GENERAL FRANCISCO VILLA Y CALLE GENERAL GERTRUDIS SÁNCHEZ	VENNUS JOSELYN CAMACHO JAIMES	RUBI ESMERALDA ALVAREZ PEREZ	JENNIFER GARCIA MELGOZA	PABLO GUTIERREZ BARAJAS	JENNIFER YULISSA CHAGOLLA GUERRA	MARIA ELENA HERNANDEZ MORALES	AURELIANO MENDOZA GONZALEZ
2) APATZINGAN DE LA CONSTITUCION	23) APATZINGAN DE LA CONSTITUCION	6) APATZINGAN	1) APATZINGAN DE LA CONSTITUCION	64	C1	ESCUELA PRIMARIA GENERAL FRANCISCO VILLA, CALLE CÁNDIDO NAVARRO ORIENTE, NÚMERO 140, COLONIA EJIDO ATIMAPA, LOCALIDAD APATZINGÁN DE LA CONSTITUCIÓN, CÓDIGO POSTAL 60628, APATZINGÁN, MICHOACÁN, ENTRE CALLE GENERAL FRANCISCO VILLA Y CALLE GENERAL GERTRUDIS SÁNCHEZ	JAIME CARDOZA GOMEZ	PATRICIA ARREOLA VALDEZ	ANA MARIA GOMEZ TIRADO	JORGE ALEJANDRO GUTIERREZ CARLOS	MA. REMEDIOS GOMEZ ORTIZ	ESTHER GUADALUPE IZGUERRA LUNA	GLORIA CORONA BOTELLO
2) APATZINGAN DE LA CONSTITUCION	23) APATZINGAN DE LA CONSTITUCION	6) APATZINGAN	1) APATZINGAN DE LA CONSTITUCION	64	C2	ESCUELA PRIMARIA GENERAL FRANCISCO VILLA, CALLE CÁNDIDO NAVARRO ORIENTE, NÚMERO 140, COLONIA EJIDO ATIMAPA, LOCALIDAD APATZINGÁN DE LA CONSTITUCIÓN, CÓDIGO POSTAL 60628, APATZINGÁN, MICHOACÁN, ENTRE CALLE GENERAL FRANCISCO VILLA Y CALLE GENERAL GERTRUDIS SÁNCHEZ	PEDRO GUZMAN PALOMARES	RAFAEL CARDOSO SANTANA	LAURA PATRICIA GUIZAR ARREOLA	VIRGINIA HERNANDEZ JIMENEZ	JOSE GUERRA ALVAREZ	JOSE MAGAÑA CEJA	DANIEL JUAREZ GONZALEZ
2) APATZINGAN DE LA CONSTITUCION	23) APATZINGAN DE LA CONSTITUCION	6) APATZINGAN	1) APATZINGAN DE LA CONSTITUCION	65	B1	JARDÍN DE NIÑOS 18 DE MARZO, AVENIDA LUCIO BLANCO, NÚMERO 1287, COLONIA PÉNJAMO, LOCALIDAD APATZINGÁN DE LA CONSTITUCIÓN, CÓDIGO POSTAL 60619, APATZINGÁN, MICHOACÁN, ENTRE CALLE GENERAL ROSALÍO MARTÍNEZ ESTRADA Y CALLE GENERAL HIGINIO AGUILAR	LUIS ALONSO ALDAMA SUAREZ	GONZALO CANELA CELESTINO	BLANCA ESTELA HEREDIA ARELLANO	MA. GUADALUPE ALMAZAN ORTIZ	YOLANDA GARCIA YAÑEZ	ELVIA FIGUEROA MENDOZA	MA. EDELMIRA FIGUEROA MENDOZA
2) APATZINGAN DE LA CONSTITUCION	23) APATZINGAN DE LA CONSTITUCION	6) APATZINGAN	1) APATZINGAN DE LA CONSTITUCION	65	C1	JARDÍN DE NIÑOS 18 DE MARZO, AVENIDA LUCIO BLANCO, NÚMERO 1287, COLONIA PÉNJAMO, LOCALIDAD APATZINGÁN DE LA CONSTITUCIÓN, CÓDIGO POSTAL 60619, APATZINGÁN, MICHOACÁN, ENTRE CALLE GENERAL ROSALÍO MARTÍNEZ ESTRADA Y CALLE GENERAL HIGINIO AGUILAR	DIANA PATRICIA BARAJAS GIL	MARIBEL ALCAZAR YAHUACA	LIZBETH GARCIA ZUÑIGA	YOLANDA APARICIO ALVARADO	MIGUEL ANGEL CEJA GARCIA	MARIA GOMEZ ZARAGOZA	MARTHA GUERRA DIAZ
2) APATZINGAN DE LA CONSTITUCION	23) APATZINGAN DE LA CONSTITUCION	6) APATZINGAN	1) APATZINGAN DE LA CONSTITUCION	65	C2	JARDÍN DE NIÑOS 18 DE MARZO, AVENIDA LUCIO BLANCO, NÚMERO 1287, COLONIA PÉNJAMO, LOCALIDAD APATZINGÁN DE LA CONSTITUCIÓN, CÓDIGO POSTAL 60619, APATZINGÁN, MICHOACÁN, ENTRE CALLE GENERAL ROSALÍO MARTÍNEZ ESTRADA Y CALLE GENERAL HIGINIO AGUILAR	DAVID BARAJAS SANCHEZ	AMAIRANI ARISMENDES ZAMORA	MARIA YAZIMIN ALVAREZ GODINEZ	MARIA GUADALUPE APARICIO MARTINEZ	JAVIER ESTRELLA VIRRUETA	MARIA LUCIA GEMA HEREDIA ARELLANO	J. JESUS AGUILAR SOSA
2) APATZINGAN DE LA CONSTITUCION	23) APATZINGAN DE LA CONSTITUCION	6) APATZINGAN	1) APATZINGAN DE LA CONSTITUCION	66	B1	ESCUELA PRIMARIA EL PÍPILA, CALLE JOSÉ MARÍA ARTEAGA, NÚMERO 310, COLONIA PÉNJAMO, LOCALIDAD APATZINGÁN DE LA CONSTITUCIÓN, CÓDIGO POSTAL 60619, APATZINGÁN, MICHOACÁN, ENTRE CALLE CARLOS SALAZAR Y AVENIDA FRANCISCO I. MADERO	TIRZZA ALEJANDRA LARIOS MARTINEZ	EDUARDO CAMPOS OCHOA	SILVIA AVILA GARCIA	VICTOR CHAVEZ TORRES	DAVID CASTILLO AGUIRRE	PATRICIA ALMANZA BELTRAN	ROMELIA CERVANTES AGUILERA
2) APATZINGAN DE LA CONSTITUCION	23) APATZINGAN DE LA CONSTITUCION	6) APATZINGAN	1) APATZINGAN DE LA CONSTITUCION	66	C1	ESCUELA PRIMARIA EL PÍPILA, CALLE JOSÉ MARÍA ARTEAGA, NÚMERO 310, COLONIA PÉNJAMO, LOCALIDAD APATZINGÁN DE LA CONSTITUCIÓN, CÓDIGO POSTAL 60619, APATZINGÁN, MICHOACÁN, ENTRE CALLE CARLOS SALAZAR Y AVENIDA FRANCISCO I. MADERO	MARIA ELENA LOPEZ VILLA	PEDRO LUIS MARTINEZ CANCINO	ANGELICA LOPEZ NARANJO	JUAN BARVOSA AGUILAR	JOSE GOMEZ ZARAGOZA	JOSE EDUARDO AVILA ALVAREZ	RAMIRA DOMINGUEZ ARREOLA

Distrito Federal	Distrito Local	Municipio	Localidad	Sección	Casilla	Ubicación	Presidenta/e	Secretaria/o	1er. Escrutador	2do. Escrutador	1er. Suplente	2do. Suplente	3er. Suplente
2) APATZINGAN DE LA CONSTITUCION	23) APATZINGAN DE LA CONSTITUCION	6) APATZINGAN	1) APATZINGAN DE LA CONSTITUCION	66	C2	ESCUELA PRIMARIA EL PÍPILA, CALLE JOSÉ MARÍA ARTEAGA, NÚMERO 310, COLONIA PEÑIAMO, LOCALIDAD APATZINGÁN DE LA CONSTITUCIÓN, CÓDIGO POSTAL 60619, APATZINGÁN, MICHOACÁN, ENTRE CALLE CARLOS SALAZAR Y AVENIDA FRANCISCO I. MADERO	YARELI AYALA MORFIN	LUZ MARIA ALVAREZ MADRIGAL	JAVIER AGUILAR ESPINOZA	ANDRES ANDRADE GOMEZ	GEORGINA GUTIERREZ TEJEDA	RUBEN CEJA JAIMES	ROBERTO ESCOBAR LOPEZ
2) APATZINGAN DE LA CONSTITUCION	23) APATZINGAN DE LA CONSTITUCION	6) APATZINGAN	1) APATZINGAN DE LA CONSTITUCION	67	B1	MULTIDEPORTIVO GENERALÍSIMO MORELOS, CALLE CONGRESO DE URUAPAN, SIN NÚMERO, FRACCIONAMIENTO GENERALÍSIMO MORELOS, LOCALIDAD APATZINGÁN DE LA CONSTITUCIÓN, CÓDIGO POSTAL 60626, APATZINGÁN, MICHOACÁN, ENTRE CALLE SENTIMIENTOS DE LA NACIÓN Y AVENIDA 30 DE SEPTIEMBRE DE 1765	PEDRO FIGUEROA VELEZ	ROSELIA CERVANTES PEREZ	MARIA FERNANDA CABRIALES GALLEGOS	ARMANDO COVARRUBIAS AZUA	ANA ROSALIA DUVAL AVILA	MARIA GUADALUPE FARIAS SUAREZ	LEOPOLDO CARRILLO GODINEZ
2) APATZINGAN DE LA CONSTITUCION	23) APATZINGAN DE LA CONSTITUCION	6) APATZINGAN	1) APATZINGAN DE LA CONSTITUCION	67	C1	MULTIDEPORTIVO GENERALÍSIMO MORELOS, CALLE CONGRESO DE URUAPAN, SIN NÚMERO, FRACCIONAMIENTO GENERALÍSIMO MORELOS, LOCALIDAD APATZINGÁN DE LA CONSTITUCIÓN, CÓDIGO POSTAL 60626, APATZINGÁN, MICHOACÁN, ENTRE CALLE SENTIMIENTOS DE LA NACIÓN Y AVENIDA 30 DE SEPTIEMBRE DE 1765	GUADALUPE BARRERA RODRIGUEZ	KARLA YULISA CUAMBA SANCHEZ	MARIA FERNANDA CARRILLO ALONSO	SOFIA ELIDA DOMINGUEZ GARCIA	JUAN DE DIOS LARIOS GALLEGOS	BRAYAN JULIAN ANDRADE RODRIGUEZ	SALVADOR GONZALEZ VALVERDE
2) APATZINGAN DE LA CONSTITUCION	23) APATZINGAN DE LA CONSTITUCION	6) APATZINGAN	1) APATZINGAN DE LA CONSTITUCION	68	B1	ESCUELA PRIMARIA BENITO JUÁREZ, AVENIDA 30 DE SEPTIEMBRE DE 1765, NÚMERO 365, FRACCIONAMIENTO GENERALÍSIMO MORELOS, LOCALIDAD APATZINGÁN DE LA CONSTITUCIÓN, CÓDIGO POSTAL 60626, APATZINGÁN, MICHOACÁN, ENTRE AVENIDA CONGRESO DE URUAPAN Y AVENIDA 30 DE SEPTIEMBRE DE 1765	SILVIA LISBETH CUEVAS RINCON	VERONICA ALVAREZ CERDA	LILIANA ESPERANZA GARCIA DIMAS	BRIAN EDUARDO CERDA OLIVARES	ROSA MARIA ALCANTAR NAVARRETE	VERONICA BENITEZ CARDENAS	JUAN DE DIOS CORTES TORRES
2) APATZINGAN DE LA CONSTITUCION	23) APATZINGAN DE LA CONSTITUCION	6) APATZINGAN	1) APATZINGAN DE LA CONSTITUCION	68	C1	ESCUELA PRIMARIA BENITO JUÁREZ, AVENIDA 30 DE SEPTIEMBRE DE 1765, NÚMERO 365, FRACCIONAMIENTO GENERALÍSIMO MORELOS, LOCALIDAD APATZINGÁN DE LA CONSTITUCIÓN, CÓDIGO POSTAL 60626, APATZINGÁN, MICHOACÁN, ENTRE AVENIDA CONGRESO DE URUAPAN Y AVENIDA 30 DE SEPTIEMBRE DE 1765	SOFIA JANETH CAMACHO LOPEZ	PERLA BERENICE ARANDA QUEZADA	YAHIR ALEJANDRO GUZMAN SANCHEZ	ALMA GUADALUPE GUZMAN SANCHEZ	RIGOBERTO BELTRAN VARGAS	IMELDA ARACELI BLANCO MENDEZ	YONI GUILLERMO DOMINGUEZ RICARDEZ
2) APATZINGAN DE LA CONSTITUCION	23) APATZINGAN DE LA CONSTITUCION	6) APATZINGAN	1) APATZINGAN DE LA CONSTITUCION	68	C2	ESCUELA PRIMARIA BENITO JUÁREZ, AVENIDA 30 DE SEPTIEMBRE DE 1765, NÚMERO 365, FRACCIONAMIENTO GENERALÍSIMO MORELOS, LOCALIDAD APATZINGÁN DE LA CONSTITUCIÓN, CÓDIGO POSTAL 60626, APATZINGÁN, MICHOACÁN, ENTRE AVENIDA CONGRESO DE URUAPAN Y AVENIDA 30 DE SEPTIEMBRE DE 1765	ISRAEL HERNANDEZ OCHOA	ALEXANDRA BARRAGAN MENDOZA	AMERICA JANETH CARRILLO AVIÑA	RICARDO AVIANEDA VALDEZ	ANAHI BENITEZ CARDENAS	GAMALIEL NEPTHALI CAMPOS CERVANTES	JOSE CARLOS ESCOBAR REYES
2) APATZINGAN DE LA CONSTITUCION	23) APATZINGAN DE LA CONSTITUCION	6) APATZINGAN	1) APATZINGAN DE LA CONSTITUCION	69	B1	JARDÍN DE NIÑOS SEÑORA GUADALUPE OROZCO Y ENCISO, CIRCUITO JOSÉ MARÍA MORELOS, SIN NÚMERO, COLONIA FOVISSSTE, LOCALIDAD APATZINGÁN DE LA CONSTITUCIÓN, CÓDIGO POSTAL 60626, APATZINGÁN, MICHOACÁN, ENFRENTA A LA CAPILLA DEL FOVISSSTE	LUZ MARIA CRUZ SIXTOS	ALMA LUZ MAGAÑA RAUDA	PARIS RENAN CHAVEZ MAGAÑA	JORGE ARMANDO CARACOZA LOPEZ	JERCINDA HERNANDEZ BARRAGAN	MARIA INEZ MILLAN TERAN	ROBERTO FLORES CARRILLO
2) APATZINGAN DE LA CONSTITUCION	23) APATZINGAN DE LA CONSTITUCION	6) APATZINGAN	1) APATZINGAN DE LA CONSTITUCION	69	C1	JARDÍN DE NIÑOS SEÑORA GUADALUPE OROZCO Y ENCISO, CIRCUITO JOSÉ MARÍA MORELOS, SIN NÚMERO, COLONIA FOVISSSTE, LOCALIDAD APATZINGÁN DE LA CONSTITUCIÓN, CÓDIGO POSTAL 60626, APATZINGÁN, MICHOACÁN, ENFRENTA A LA CAPILLA DEL FOVISSSTE	ALEJANDRO BARUCH GARCIA MORENO	DAYANA MELISSA BAEZ CHACON	RAFAEL ESPINOZA PATIÑO	JAVIER GUERRERO LOPEZ	CRISTIAN LOPEZ CRUZ	MIRTA VIRIDIANA CASTAÑEDA LUNA	MA. DE LA LUZ ALVAREZ RUBALCAVA
2) APATZINGAN DE LA CONSTITUCION	23) APATZINGAN DE LA CONSTITUCION	6) APATZINGAN	1) APATZINGAN DE LA CONSTITUCION	70	B1	ESTACIONAMIENTO DE LA BASE DE RADIO TAXI DEL VALLE DE APATZINGÁN, CALLE GENERAL RAMÓN CORONA, NÚMERO 35, COLONIA BUENOS AIRES, LOCALIDAD APATZINGÁN DE LA CONSTITUCIÓN, CÓDIGO POSTAL 60610, APATZINGÁN, MICHOACÁN, ENTRE LA CALLE JOSÉ MARÍA ARTEAGA Y AVENIDA FRANCISCO I. MADERO	LEZLY ANAHI GOMEZ VITE	MIREYA DE JESUS HERRERA GARCIA	ANA PAULA GUZMAN RODRIGUEZ	ALDO ANGEL JAIMES LOPEZ	MAGDALENA ALVARADO LOPEZ	AURORA ARREOLA MEDINA	OLIVIA GALINDO QUINTANA
2) APATZINGAN DE LA CONSTITUCION	23) APATZINGAN DE LA CONSTITUCION	6) APATZINGAN	1) APATZINGAN DE LA CONSTITUCION	70	C1	ESTACIONAMIENTO DE LA BASE DE RADIO TAXI DEL VALLE DE APATZINGÁN, CALLE GENERAL RAMÓN CORONA, NÚMERO 35, COLONIA BUENOS AIRES, LOCALIDAD APATZINGÁN DE LA CONSTITUCIÓN, CÓDIGO POSTAL 60610, APATZINGÁN, MICHOACÁN, ENTRE LA CALLE JOSÉ MARÍA ARTEAGA Y AVENIDA FRANCISCO I. MADERO	MA. DE LOS ANGELES GARCIA GARCIA	GRACIELA BUCIO ESTRADA	JAVIER HERRERA SOLIS	HUGO DE JESUS CABELLO ALARCON	ARMANDA DE LA PAZ CASTILLO	ANTONIA DUARTE HERNANDEZ	MARIA ESTELA GARCIA VALDIVIAS
2) APATZINGAN DE LA CONSTITUCION	23) APATZINGAN DE LA CONSTITUCION	6) APATZINGAN	1) APATZINGAN DE LA CONSTITUCION	71	B1	JARDÍN DE NIÑOS JUAN JOSÉ PASTOR MORALES, AVENIDA VENUSTIANO CARRANZA, NÚMERO 837, COLONIA JOSEFA ORTIZ DE DOMÍNGUEZ, LOCALIDAD APATZINGÁN DE LA CONSTITUCIÓN, CÓDIGO POSTAL 60630, APATZINGÁN, MICHOACÁN, ENTRE CALLE HERMANOS FLORES MAGÓN Y CALLE PLUTARCO ELÍAS CALLES	MARIO GARCIA MANZO	PERLA VIANEY AGUILAR BUSTOS	FRANCISCO AGUILAR ZAMORA	RAFAELA DIEGO SAIS	RAFAEL AGUILAR ZAMORA	ANA MARIA GUTIERREZ AGUILAR	EFRAIN FABIAN RAMIREZ

Distrito Federal	Distrito Local	Municipio	Localidad	Sección	Casilla	Ubicación	Presidenta/e	Secretaria/o	1er. Escrutador	2do. Escrutador	1er. Suplente	2do. Suplente	3er. Suplente
2) APATZINGAN DE LA CONSTITUCION	23) APATZINGAN DE LA CONSTITUCION	6) APATZINGAN	1) APATZINGAN DE LA CONSTITUCION	71	C1	JARDÍN DE NIÑOS JUAN JOSÉ PASTOR MORALES, AVENIDA VENUSTIANO CARRANZA, NÚMERO 837, COLONIA JOSEFA ORTIZ DE DOMÍNGUEZ, LOCALIDAD APATZINGÁN DE LA CONSTITUCIÓN, CÓDIGO POSTAL 60630, APATZINGÁN, MICHOACÁN, ENTRE CALLE HERMANOS FLORES MAGÓN Y CALLE PLUTARCO ELÍAS CALLES	MIGUEL ANGEL CASTILLO GUERRERO	LETICIA BUSTOS AYALA	JOSE LUIS AVALOS AVALOS	MARIA DE LOS ANGELES GOMEZ FLORES	AGUSTIN FABIAN RAMIREZ	ROBERTO DE LA CRUZ HERNANDEZ	ESTHER FAVIAN RAMIREZ
2) APATZINGAN DE LA CONSTITUCION	23) APATZINGAN DE LA CONSTITUCION	6) APATZINGAN	1) APATZINGAN DE LA CONSTITUCION	72	B1	COLEGIO DOUGLAS MCGREGOR, AVENIDA TEPALCATEPEC, NÚMERO 217, COLONIA LÁZARO CÁRDENAS, LOCALIDAD APATZINGÁN DE LA CONSTITUCIÓN, CÓDIGO POSTAL 60630, APATZINGÁN, MICHOACÁN, ENTRE CALLE GERTRUDIS SÁNCHEZ Y AVENIDA GENERAL JOAQUÍN AMARO	YESENIA MARGARITA ARROYO HUERTA	MA. ELVIA GONZALEZ PALOMINOS	JULIO ALESSIO ALVAREZ REYES	GABRIELA CEJA GUILLEN	RIGOBERTO AGUILAR ESTRELLA	MARIA DE LOURDES GALVAN PEREZ	IRENE GUZMAN PEÑALOZA
2) APATZINGAN DE LA CONSTITUCION	23) APATZINGAN DE LA CONSTITUCION	6) APATZINGAN	1) APATZINGAN DE LA CONSTITUCION	72	C1	COLEGIO DOUGLAS MCGREGOR, AVENIDA TEPALCATEPEC, NÚMERO 217, COLONIA LÁZARO CÁRDENAS, LOCALIDAD APATZINGÁN DE LA CONSTITUCIÓN, CÓDIGO POSTAL 60630, APATZINGÁN, MICHOACÁN, ENTRE CALLE GERTRUDIS SÁNCHEZ Y AVENIDA GENERAL JOAQUÍN AMARO	TANIA GARCIA ARRIAGA	MANUEL BUCIO DE LA LUZ	ERIKA BUCIO MORA	JOSE ANGEL CUEVAS SALGADO	FRANCISCO CONTRERAS CASTANEDA	DELFINA GUZMAN CORDOBA	RICARDO GUTIERREZ PERALTA
2) APATZINGAN DE LA CONSTITUCION	23) APATZINGAN DE LA CONSTITUCION	6) APATZINGAN	1) APATZINGAN DE LA CONSTITUCION	73	B1	ESCUELA PRIMARIA LUIS DONALDO COLOSIO, CALLE SEGUNDA PRIVADA DE ÁLVARO OBREGÓN, SIN NÚMERO, COLONIA LUIS DONALDO COLOSIO, LOCALIDAD APATZINGÁN DE LA CONSTITUCIÓN, CÓDIGO POSTAL 60638, APATZINGÁN, MICHOACÁN, ENTRE CALLE PRIVADA LOMAS TAURINAS Y CALLE MAGDALENA DE QUINO	YOJAN ALEXIS LOPEZ LONGINOS	EDWARD JESUS MAGAÑA LARA	NORA LUZ CARBAJAL DIMAS	EVANGELINA CERVANTES CERVANTES	MARGARITA GONZALEZ TORRES	YARITZA MARLENE CERDA ESPINOZA	FRANCISCO ARANA ARANA
2) APATZINGAN DE LA CONSTITUCION	23) APATZINGAN DE LA CONSTITUCION	6) APATZINGAN	1) APATZINGAN DE LA CONSTITUCION	73	C1	ESCUELA PRIMARIA LUIS DONALDO COLOSIO, CALLE SEGUNDA PRIVADA DE ÁLVARO OBREGÓN, SIN NÚMERO, COLONIA LUIS DONALDO COLOSIO, LOCALIDAD APATZINGÁN DE LA CONSTITUCIÓN, CÓDIGO POSTAL 60638, APATZINGÁN, MICHOACÁN, ENTRE CALLE PRIVADA LOMAS TAURINAS Y CALLE MAGDALENA DE QUINO	FATIMA ITZEL MARTINEZ CEJA	ILDEFONSO ALEJANDRO MARTINEZ CEJA	ESTHER GONZALEZ TORRES	MAURICIO MANUEL FRANCO CASTAÑEDA	MARIA TERESA HERNANDEZ VALENCIA	LUIS DAVID GARCIA GOMEZ	SERGIO LUIS FLORES SOSA
2) APATZINGAN DE LA CONSTITUCION	23) APATZINGAN DE LA CONSTITUCION	6) APATZINGAN	1) APATZINGAN DE LA CONSTITUCION	73	C2	ESCUELA PRIMARIA LUIS DONALDO COLOSIO, CALLE SEGUNDA PRIVADA DE ÁLVARO OBREGÓN, SIN NÚMERO, COLONIA LUIS DONALDO COLOSIO, LOCALIDAD APATZINGÁN DE LA CONSTITUCIÓN, CÓDIGO POSTAL 60638, APATZINGÁN, MICHOACÁN, ENTRE CALLE PRIVADA LOMAS TAURINAS Y CALLE MAGDALENA DE QUINO	ZAYRA PATRICIA ALCANTAR REYES	BERTHA ALANIS ALCANTAR	JULIO ALBERTO BARAJAS RAMIREZ	MAYRA KARINA GARCIA MORA	MA. DEL ROSARIO MEZA CESAR	MARIA ISABEL AGUIRRE ROMERO	MARTIN GUTIERREZ MIRANDA
2) APATZINGAN DE LA CONSTITUCION	23) APATZINGAN DE LA CONSTITUCION	6) APATZINGAN	1) APATZINGAN DE LA CONSTITUCION	73	C3	ESCUELA PRIMARIA LUIS DONALDO COLOSIO, CALLE SEGUNDA PRIVADA DE ÁLVARO OBREGÓN, SIN NÚMERO, COLONIA LUIS DONALDO COLOSIO, LOCALIDAD APATZINGÁN DE LA CONSTITUCIÓN, CÓDIGO POSTAL 60638, APATZINGÁN, MICHOACÁN, ENTRE CALLE PRIVADA LOMAS TAURINAS Y CALLE MAGDALENA DE QUINO	BRISEIDA ARELLANO VARGAS	WENDY YAJAIRA ESTRADA VILLAFAN	MIRELLA BUCIO MORA	JUAN AVALOS BARAJAS	WILBER YAIR MIRANDA PEREZ	JUANA CHAVEZ ESTRADA	LEONOR CARDENAS VARGAS
2) APATZINGAN DE LA CONSTITUCION	23) APATZINGAN DE LA CONSTITUCION	6) APATZINGAN	1) APATZINGAN DE LA CONSTITUCION	74	B1	ESCUELA PRIMARIA ADOLFO LÓPEZ MATEOS, CALLE CAMILO ARRIAGA, NÚMERO 547, COLONIA LÁZARO CÁRDENAS, LOCALIDAD APATZINGÁN DE LA CONSTITUCIÓN, CÓDIGO POSTAL 60630, APATZINGÁN, MICHOACÁN, ENTRE CALLE CARMEN SERDÁN Y CALLE GENERAL RENTERIA LUVIANO	LEOPOLDO GUSTAVO FRIAS RIOS	EDUARDO HERNANDEZ GARCIA	ANAHI GONZALEZ GUZMAN	MA ISABEL GONZALEZ RUIZ	GUILLERMO GONZALEZ SERRANO	MARIA GUADALUPE LOYA FAVELA	ARTURO FLORES GONZALEZ
2) APATZINGAN DE LA CONSTITUCION	23) APATZINGAN DE LA CONSTITUCION	6) APATZINGAN	1) APATZINGAN DE LA CONSTITUCION	74	C1	ESCUELA PRIMARIA ADOLFO LÓPEZ MATEOS, CALLE CAMILO ARRIAGA, NÚMERO 547, COLONIA LÁZARO CÁRDENAS, LOCALIDAD APATZINGÁN DE LA CONSTITUCIÓN, CÓDIGO POSTAL 60630, APATZINGÁN, MICHOACÁN, ENTRE CALLE CARMEN SERDÁN Y CALLE GENERAL RENTERIA LUVIANO	JULIO MANUEL CONTRERAS LAZARO	ABRIL ALEJANDRA HERNANDEZ VARGAS	EVELYN GONZALEZ ROMERO	GILBERTO LOPEZ QUINTERO	AURELIA LOPEZ GONZALEZ	IRMA MELINA GARCIA GARCIA	CARMEN HERRERA SOTO
2) APATZINGAN DE LA CONSTITUCION	23) APATZINGAN DE LA CONSTITUCION	6) APATZINGAN	1) APATZINGAN DE LA CONSTITUCION	75	B1	MÓDULO HÁBITAT, AVENIDA LUCIO BLANCO, SIN NÚMERO, COLONIA INDEPENDENCIA, LOCALIDAD APATZINGÁN DE LA CONSTITUCIÓN, CÓDIGO POSTAL 60630, APATZINGÁN, MICHOACÁN, ENTRE CALLE PLUTARCO ELÍAS CALLES Y CALLE LUIS MOYA	ARODI MADAHY AGUILAR ZARATE	EDGAR EMIGDIO CANELA AGUILAR	EDGAR GIOVANNI GONZALEZ MENDEZ	CLAUDIA ISELA ARZATE SANCHEZ	LAURA ALICIA GALVAN BARAJAS	HORTENCIA ARREOLA ALVARADO	NICOLAS CORTEZ BARAJAS
2) APATZINGAN DE LA CONSTITUCION	23) APATZINGAN DE LA CONSTITUCION	6) APATZINGAN	1) APATZINGAN DE LA CONSTITUCION	75	C1	MÓDULO HÁBITAT, AVENIDA LUCIO BLANCO, SIN NÚMERO, COLONIA INDEPENDENCIA, LOCALIDAD APATZINGÁN DE LA CONSTITUCIÓN, CÓDIGO POSTAL 60630, APATZINGÁN, MICHOACÁN, ENTRE CALLE PLUTARCO ELÍAS CALLES Y CALLE LUIS MOYA	LUIS EDUARDO AREVALO AGUILAR	JAIME GONZALEZ ROLON	CARLOS RAUL MARTINEZ CARDENAS	ADILENE BENITEZ SANCHEZ	MARIA MARTINEZ CEJA	JUAN CARLOS BARRERA MENDOZA	JUAN DANIEL LARIOS MORFIN
2) APATZINGAN DE LA CONSTITUCION	23) APATZINGAN DE LA CONSTITUCION	6) APATZINGAN	1) APATZINGAN DE LA CONSTITUCION	76	B1	JARDÍN DE NIÑOS EL CARRUSEL, CALLE MANUEL DOBLADO, NÚMERO 272, COLONIA BUENOS AIRES, LOCALIDAD APATZINGÁN DE LA CONSTITUCIÓN, CÓDIGO POSTAL 60610, APATZINGÁN, MICHOACÁN, ENTRE AVENIDA FRANCISCO I. MADERO Y CALLE JOSÉ MARÍA ARTEAGA	KIKEY CORAZON CERVANTES ALFARO	VERONICA GODINES GONZALEZ	ANGEL BAUTISTA MARTINEZ	RAUL GONZALEZ MEDINA	MARIA FERNANDA GUERRERO MORENO	SUSANA ADELI CORONA MENDEZ	SAUL GALVAN JAVIER

Distrito Federal	Distrito Local	Municipio	Localidad	Sección	Casilla	Ubicación	Presidenta/e	Secretaria/o	1er. Escrutador	2do. Escrutador	1er. Suplente	2do. Suplente	3er. Suplente
2) APATZINGAN DE LA CONSTITUCION	23) APATZINGAN DE LA CONSTITUCION	6) APATZINGAN	1) APATZINGAN DE LA CONSTITUCION	76	C1	JARDÍN DE NIÑOS EL CARRUSEL, CALLE MANUEL DOBLADO, NÚMERO 272, COLONIA BUENOS AIRES, LOCALIDAD APATZINGÁN DE LA CONSTITUCIÓN, CÓDIGO POSTAL 60610, APATZINGÁN, MICHOACÁN, ENTRE AVENIDA FRANCISCO I. MADERO Y CALLE JOSÉ MARÍA ARTEAGA	CARLOS ALFREDO ARANDAS MORENO	ALICIA CUEVAS HERNANDEZ	BENJAMIN CASTILLO AGUILAR	SONIA GONZALEZ MEDINA	SANDRA LUZ BERASAS MEJIA	YANETTE ANDRADE RODRIGUEZ	GLORIA LUZ GIL ROBLEDO
2) APATZINGAN DE LA CONSTITUCION	23) APATZINGAN DE LA CONSTITUCION	6) APATZINGAN	1) APATZINGAN DE LA CONSTITUCION	77	B1	JARDÍN DE NIÑOS GUADALUPE VICTORIA, CALLE 2, SIN NÚMERO, COLONIA INFONAVIT LOS POCHOTES, LOCALIDAD APATZINGÁN DE LA CONSTITUCIÓN, CÓDIGO POSTAL 60618, APATZINGÁN, MICHOACÁN, ENTRE CALLE NUEVE Y ANDADOR SIN NOMBRE, ATRÁS DE LA ESCUELA JOSÉ MARÍA CALLEJA	OMAR HUERTA VAZQUEZ	GLORIA DEL CARMEN CARVAJAL TOGA	SERGIO GONZALEZ QUINTERO	SILVIA GARCIA RUBIO	JENIFER BRAVO CORDOBA	MA. GUADALUPE BEJAR PEREZ	KARINA GUADALUPE GARCIA LUCATERO
2) APATZINGAN DE LA CONSTITUCION	23) APATZINGAN DE LA CONSTITUCION	6) APATZINGAN	1) APATZINGAN DE LA CONSTITUCION	77	C1	JARDÍN DE NIÑOS GUADALUPE VICTORIA, CALLE 2, SIN NÚMERO, COLONIA INFONAVIT LOS POCHOTES, LOCALIDAD APATZINGÁN DE LA CONSTITUCIÓN, CÓDIGO POSTAL 60618, APATZINGÁN, MICHOACÁN, ENTRE CALLE NUEVE Y ANDADOR SIN NOMBRE, ATRÁS DE LA ESCUELA JOSÉ MARÍA CALLEJA	JESUS SERVANDO BOJORQUEZ RUBIO	LAURA PATRICIA BARRAGAN MONTES DE OCA	YOLANDA CONTRERAS BARRETO	MAYRA ALONDRA GONZALEZ COBARRUBIAS	NEREIDA LIBETH ALVAREZ CHAVEZ	MARIA CERDA RODRIGUEZ	FRANCISCO JAVIER GUZMAN CABRERA
2) APATZINGAN DE LA CONSTITUCION	23) APATZINGAN DE LA CONSTITUCION	6) APATZINGAN	1) APATZINGAN DE LA CONSTITUCION	77	C2	JARDÍN DE NIÑOS GUADALUPE VICTORIA, CALLE 2, SIN NÚMERO, COLONIA INFONAVIT LOS POCHOTES, LOCALIDAD APATZINGÁN DE LA CONSTITUCIÓN, CÓDIGO POSTAL 60618, APATZINGÁN, MICHOACÁN, ENTRE CALLE NUEVE Y ANDADOR SIN NOMBRE, ATRÁS DE LA ESCUELA JOSÉ MARÍA CALLEJA	BERTHA ILHUICATZI GONZALEZ	DULCE CORAZON GUZMAN SANCHEZ	JOSE FRANCISCO ESPINOZA SANCHEZ	NICOLAS BRAVO MACIAS	BEATRIZ BARRETO GOMEZ	LUIS GUILLERMO DELGADO ESQUIVEL	ADRIANA HERNANDEZ HERNANDEZ
2) APATZINGAN DE LA CONSTITUCION	23) APATZINGAN DE LA CONSTITUCION	6) APATZINGAN	1) APATZINGAN DE LA CONSTITUCION	78	B1	JARDÍN DE NIÑOS EL PRINCIPITO, CALLE MARIANO ARISTA, NÚMERO 378, COLONIA 18 DE MARZO, LOCALIDAD APATZINGÁN DE LA CONSTITUCIÓN, CÓDIGO POSTAL 60620, APATZINGÁN, MICHOACÁN, ENTRE CALLE ISIDRO OLVERA Y CALLE IGNACIO DE LA LLAVE	VICTOR MANUEL AGUILAR GARCIA	LEIDA LUVIDKA AVILA CARBAJAL	MA. CELINA FLORES CORNEJO	JAIME RUMUALDO AVILA HERRERA	ARMANDO CARRILLO ALVAREZ	ROBERTO CARRILLO VILLA	ELISA FLORES RODRIGUEZ
2) APATZINGAN DE LA CONSTITUCION	23) APATZINGAN DE LA CONSTITUCION	6) APATZINGAN	1) APATZINGAN DE LA CONSTITUCION	78	C1	JARDÍN DE NIÑOS EL PRINCIPITO, CALLE MARIANO ARISTA, NÚMERO 378, COLONIA 18 DE MARZO, LOCALIDAD APATZINGÁN DE LA CONSTITUCIÓN, CÓDIGO POSTAL 60620, APATZINGÁN, MICHOACÁN, ENTRE CALLE ISIDRO OLVERA Y CALLE IGNACIO DE LA LLAVE	ALEXANDRA CUEVAS TORRES	FABIOLA AVALOS MIRANDA	MIREYA CASTILLO MIRANDA	MARCO ANTONIO CHAVEZ ALANIZ	BERONICA GRICELDA ESQUIVEL MORENO	ARACELI BAILON MARTINEZ	BULMARO GONZALEZ ESPINOZA
2) APATZINGAN DE LA CONSTITUCION	23) APATZINGAN DE LA CONSTITUCION	6) APATZINGAN	1) APATZINGAN DE LA CONSTITUCION	79	B1	ESCUELA PRIMARIA AMALIA SOLÓRZANO DE CÁRDENAS, CALLE SANTOS DEGOLLADO, SIN NÚMERO, COLONIA ZARAGOZA, LOCALIDAD APATZINGÁN DE LA CONSTITUCIÓN, CÓDIGO POSTAL 60620, APATZINGÁN, MICHOACÁN, ENTRE CALLE SANTIAGO TAPIA Y AVENIDA FRANCISCO I. MADERO	CESAREO LOPEZ ROSALES	JOSE DONOI EQUIHUA SORIANO	JUAN CARLOS GUARDADO ORTIZ	JUVENCIO GONZALEZ MARTINEZ	LUIS ARMANDO NARANJO HERRERA	JOSE DONOI EQUIHUA LARA	MARIA DE JESUS GONZALEZ RAMOS
2) APATZINGAN DE LA CONSTITUCION	23) APATZINGAN DE LA CONSTITUCION	6) APATZINGAN	1) APATZINGAN DE LA CONSTITUCION	79	C1	ESCUELA PRIMARIA AMALIA SOLÓRZANO DE CÁRDENAS, CALLE SANTOS DEGOLLADO, SIN NÚMERO, COLONIA ZARAGOZA, LOCALIDAD APATZINGÁN DE LA CONSTITUCIÓN, CÓDIGO POSTAL 60620, APATZINGÁN, MICHOACÁN, ENTRE CALLE SANTIAGO TAPIA Y AVENIDA FRANCISCO I. MADERO	GABRIELA GUTIERREZ AGUILAR	SILVIA GUARDADO GOMEZ	BERTHA ALICIA LARA AGUIRRE	GUSTAVO ALVAREZ DIAZ	RUBI CHAVEZ GONZALEZ	JOSE MANUEL MENDEZ MONTEZ	JOSE LUIS MENDEZ MONTES
2) APATZINGAN DE LA CONSTITUCION	23) APATZINGAN DE LA CONSTITUCION	6) APATZINGAN	1) APATZINGAN DE LA CONSTITUCION	80	B1	ESCUELA SECUNDARIA FEDERAL NÚMERO 2, AVENIDA FRANCISCO I. MADERO, NÚMERO 601, COLONIA INDEPENDENCIA, LOCALIDAD APATZINGÁN DE LA CONSTITUCIÓN, CÓDIGO POSTAL 60630, APATZINGÁN, MICHOACÁN, ENTRE AVENIDA VENUSTIANO CARRANZA Y AVENIDA CONSTITUCIÓN DE 1814	ALBERTO FLORES FUERTE	EVA MARIA ALVAREZ REYES	PRISCILA MICHELLE DIAZ REYES	HUMBERTO DAVID GAMA ARROYO	JOSE LUIS CHAVEZ FLORES	DIANA CRISTINA DIAZ MORALES	JOCELYN AMAYRANI ALCAZAR NAVARRO
2) APATZINGAN DE LA CONSTITUCION	23) APATZINGAN DE LA CONSTITUCION	6) APATZINGAN	1) APATZINGAN DE LA CONSTITUCION	80	C1	ESCUELA SECUNDARIA FEDERAL NÚMERO 2, AVENIDA FRANCISCO I. MADERO, NÚMERO 601, COLONIA INDEPENDENCIA, LOCALIDAD APATZINGÁN DE LA CONSTITUCIÓN, CÓDIGO POSTAL 60630, APATZINGÁN, MICHOACÁN, ENTRE AVENIDA VENUSTIANO CARRANZA Y AVENIDA CONSTITUCIÓN DE 1814	ALAN ZAID FLORES NUÑEZ	JOSE ROBERTO ALVIZAR NAVA	JOSE FRANCISCO DUVAL MUNGUIA	IRENE GUEVARA ESPINOZA	DAVID CONTRERAS CORNEJO	JUAN ALEJANDRO DUVAL MUNGUIA	JUAN LUIS ALVAREZ RODRIGUEZ
2) APATZINGAN DE LA CONSTITUCION	23) APATZINGAN DE LA CONSTITUCION	6) APATZINGAN	1) APATZINGAN DE LA CONSTITUCION	81	B1	ESCUELA PRIMARIA BENIGNO SERRATO, CALLE GABRIEL LEYVA, NÚMERO 22, COLONIA LÁZARO CÁRDENAS, LOCALIDAD APATZINGÁN DE LA CONSTITUCIÓN, CÓDIGO POSTAL 60630, APATZINGÁN, MICHOACÁN, ENTRE CALLE GENERAL FRANCISCO VILLA Y CALLE GENERAL GERTRUDIS SÁNCHEZ	SANDRA EDITH ARTEAGA GARCIA	REBECA GARFIAS MONTES DE OCA	CRISTIAN IVETH CERDA ALVAREZ	JORGE FARIAS ARIAS	ELISA BLANCO AVILA	MARIA DE LOURDES BUCIO CERPAS	JUAN JOSE CARDENAS HERNANDEZ
2) APATZINGAN DE LA CONSTITUCION	23) APATZINGAN DE LA CONSTITUCION	6) APATZINGAN	1) APATZINGAN DE LA CONSTITUCION	81	C1	ESCUELA PRIMARIA BENIGNO SERRATO, CALLE GABRIEL LEYVA, NÚMERO 22, COLONIA LÁZARO CÁRDENAS, LOCALIDAD APATZINGÁN DE LA CONSTITUCIÓN, CÓDIGO POSTAL 60630, APATZINGÁN, MICHOACÁN, ENTRE CALLE GENERAL FRANCISCO VILLA Y CALLE GENERAL GERTRUDIS SÁNCHEZ	JOSE ALBERTO BLANCO GARCIA	ROMAN CERVANTES REYES	EDUARDO CORNELIO SALAS	JUAN LUIS AGUILERA SANCHEZ	GABRIELA BRISEÑO BUSTOS	MA. GUADALUPE CADENAS HIDALGO	LORENZO AYALA GARCIA
2) APATZINGAN DE LA CONSTITUCION	23) APATZINGAN DE LA CONSTITUCION	6) APATZINGAN	1) APATZINGAN DE LA CONSTITUCION	82	B1	DOMICILIO PARTICULAR TALLER MECÁNICO CHAVA, AVENIDA FRANCISCO I. MADERO, NÚMERO 402, COLONIA LÁZARO CÁRDENAS, LOCALIDAD APATZINGÁN DE LA CONSTITUCIÓN, CÓDIGO POSTAL 60630, APATZINGÁN, MICHOACÁN, ENTRE CALLE JOAQUÍN AMARO CALLE PINO SUÁREZ	GERSAIN AGUILAR PARDO	ADRIANA ELIZABETH JUAREZ CORNEJO	ROBERTO GONZALEZ CARRILLO	ARCADIO BRAVO VELEZ	MOISES GARIBAY MENDOZA	JUSTINO LOPEZ GOMEZ	MARIA ELENA LOPEZ BARRERA

Distrito Federal	Distrito Local	Municipio	Localidad	Sección	Casilla	Ubicación	Presidenta/e	Secretaria/o	1er. Escrutador	2do. Escrutador	1er. Suplente	2do. Suplente	3er. Suplente
2) APATZINGAN DE LA CONSTITUCION	23) APATZINGAN DE LA CONSTITUCION	6) APATZINGAN	1) APATZINGAN DE LA CONSTITUCION	82	C1	DOMICILIO PARTICULAR TALLER MECÁNICO CHAVA, AVENIDA FRANCISCO I. MADERO, NÚMERO 402, COLONIA LÁZARO CÁRDENAS, LOCALIDAD APATZINGÁN DE LA CONSTITUCIÓN, CÓDIGO POSTAL 60630, APATZINGÁN, MICHOACÁN, ENTRE CALLE JOAQUÍN AMARO CALLE PINO SUÁREZ	OSCAR ANTONIO AGUIÑIGA JIMENEZ	EUSEO ADRIAN CARDENAS ORTIZ	AMERICA GUADALUPE LOPEZ GARCIA	HILARIO HERNANDEZ ARIAS	MANUELA GONZALEZ GUZMAN	LETICIA MORA QUINTERO	CARLOS ALBERTO MORA RAMIREZ
2) APATZINGAN DE LA CONSTITUCION	23) APATZINGAN DE LA CONSTITUCION	6) APATZINGAN	1) APATZINGAN DE LA CONSTITUCION	83	B1	ESCUELA PRIMARIA EZEQUIEL GARIBAY PASALLO, AVENIDA CONSTITUYENTES, SIN NÚMERO, COLONIA CHÁVEZ TEJEDA, LOCALIDAD APATZINGÁN DE LA CONSTITUCIÓN, CÓDIGO POSTAL 60658, APATZINGÁN, MICHOACÁN, AVENIDA CONSTITUYENTES ESQUINA CON TERCERA PRIVADA CONSTITUYENTES	ALMA ROSA MEDINA GARCIA	DANIELA YARELI CÁRDENAS CORTEZ	JONATHAN OBED LARIOS VILLA	HUBER JESUS MEDINA RAMIREZ	JOSE RODRIGO AVILA BEDOLLA	ABEL DOVAL CARLOS	JESUS DEMETRIO LANDA ROMERO
2) APATZINGAN DE LA CONSTITUCION	23) APATZINGAN DE LA CONSTITUCION	6) APATZINGAN	1) APATZINGAN DE LA CONSTITUCION	83	C1	ESCUELA PRIMARIA EZEQUIEL GARIBAY PASALLO, AVENIDA CONSTITUYENTES, SIN NÚMERO, COLONIA CHÁVEZ TEJEDA, LOCALIDAD APATZINGÁN DE LA CONSTITUCIÓN, CÓDIGO POSTAL 60658, APATZINGÁN, MICHOACÁN, AVENIDA CONSTITUYENTES ESQUINA CON TERCERA PRIVADA CONSTITUYENTES	OMAR LECHUGA NICOLAS	BELEN JOVANA CAMBRON SUAREZ	ULISES MEDINA QUINTANA	FERMIN BARRAGAN GARCIA	ROCIO CASTAÑEDA CHAVEZ	YADIRA BERENICE AGUILAR CORIA	EFRAIN MONDRAGON MERCADO
2) APATZINGAN DE LA CONSTITUCION	23) APATZINGAN DE LA CONSTITUCION	6) APATZINGAN	1) APATZINGAN DE LA CONSTITUCION	84	B1	JARDÍN DE NIÑOS JUAN ESCUTIA, CALLE 3 DE SEPTIEMBRE, NÚMERO 13, COLONIA VISTA HERMOSA, LOCALIDAD APATZINGÁN DE LA CONSTITUCIÓN, CÓDIGO POSTAL 60654, APATZINGÁN, MICHOACÁN, ENTRE CALLE PRIMERO DE MAYO Y PRIVADA 3 DE SEPTIEMBRE	ESMERALDA CONTRERAS BELTRAN	JOSE ABRAHAM MIRANDA BUCIO	BLANCA ESTHELA DIAZ BRAVO	ADAN BETANCOURT MONTAÑO	SONIA AZUCENA MACIAS VARGAS	ALMA DELIA ACEVES ALVAREZ	CARLA NICOL GARCIA CHINO
2) APATZINGAN DE LA CONSTITUCION	23) APATZINGAN DE LA CONSTITUCION	6) APATZINGAN	1) APATZINGAN DE LA CONSTITUCION	84	C1	JARDÍN DE NIÑOS JUAN ESCUTIA, CALLE 3 DE SEPTIEMBRE, NÚMERO 13, COLONIA VISTA HERMOSA, LOCALIDAD APATZINGÁN DE LA CONSTITUCIÓN, CÓDIGO POSTAL 60654, APATZINGÁN, MICHOACÁN, ENTRE CALLE PRIMERO DE MAYO Y PRIVADA 3 DE SEPTIEMBRE	BEATRIZ ESTRELLA ZAMBRANO	ROCIO FATIMA GARCIA CONTRERAS	MIGUEL JUAREZ JUAREZ	MARIO ALBERTO CANSINO LANDA	EDELMIRA NARANJO ARREOLA	LUCILA BEJAR MENDEZ	MA. DEL CARMEN GUZMAN SUAREZ
2) APATZINGAN DE LA CONSTITUCION	23) APATZINGAN DE LA CONSTITUCION	6) APATZINGAN	1) APATZINGAN DE LA CONSTITUCION	84	C2	JARDÍN DE NIÑOS JUAN ESCUTIA, CALLE 3 DE SEPTIEMBRE, NÚMERO 13, COLONIA VISTA HERMOSA, LOCALIDAD APATZINGÁN DE LA CONSTITUCIÓN, CÓDIGO POSTAL 60654, APATZINGÁN, MICHOACÁN, ENTRE CALLE PRIMERO DE MAYO Y PRIVADA 3 DE SEPTIEMBRE	VICENTA LOPEZ DAGIO	JANETH MARGARITA GUZMAN NARANJO	CATALINA MORENO LOPEZ	MARTIN CLARO ALFARO	MARIA DOLORES BARRON CERDA	ITZEL ALVARADO CARRILLO	CLAUDIA ISADORA LOPEZ GONZALEZ
2) APATZINGAN DE LA CONSTITUCION	23) APATZINGAN DE LA CONSTITUCION	6) APATZINGAN	1) APATZINGAN DE LA CONSTITUCION	85	B1	ESCUELA PRIMARIA ANDRÉS QUINTANA ROO, CALLE MARCELINO DÁVALOS, NÚMERO 383, COLONIA 22 DE OCTUBRE, LOCALIDAD APATZINGÁN DE LA CONSTITUCIÓN, CÓDIGO POSTAL 60650, APATZINGÁN, MICHOACÁN, ENTRE CALLE PEDRO JOSÉ BERMEO Y CALLE DOCTOR FRANCISCO ARGANDAR	EDUARDO IGNACIO DEL RIO CHAVEZ	RICARDO MANZO NAVARRO	MARCO ANTONIO BUCIO ESQUIVEL	JUAN CARLOS HERRERA ESPINOSA	SILVIA GOMEZ CUEVAS	LUIS ALEJANDRO RODRIGUEZ DOMINGUEZ	MARIO ALBERTO BUCIO ESQUIVEL
2) APATZINGAN DE LA CONSTITUCION	23) APATZINGAN DE LA CONSTITUCION	6) APATZINGAN	1) APATZINGAN DE LA CONSTITUCION	85	C1	ESCUELA PRIMARIA ANDRÉS QUINTANA ROO, CALLE MARCELINO DÁVALOS, NÚMERO 383, COLONIA 22 DE OCTUBRE, LOCALIDAD APATZINGÁN DE LA CONSTITUCIÓN, CÓDIGO POSTAL 60650, APATZINGÁN, MICHOACÁN, ENTRE CALLE PEDRO JOSÉ BERMEO Y CALLE DOCTOR FRANCISCO ARGANDAR	ALEJANDRO LOPEZ NUÑEZ	DANIELA MENDOZA CHAVEZ	SONIA LOPEZ HUERTA	WENDY JOHANA MENDOZA ESTRADA	BRENDA ADILENE GARCIA CHAVEZ	RIGOBELIA GARCIA PIÑA	DIONICIO FIGUEROA AVALOS
2) APATZINGAN DE LA CONSTITUCION	23) APATZINGAN DE LA CONSTITUCION	6) APATZINGAN	1) APATZINGAN DE LA CONSTITUCION	86	B1	JARDÍN DE NIÑOS PAPANOTE, CALLE GERTRUDIS SÁNCHEZ, NÚMERO 24, COLONIA LÁZARO CÁRDENAS, LOCALIDAD APATZINGÁN DE LA CONSTITUCIÓN, CÓDIGO POSTAL 60630, APATZINGÁN, MICHOACÁN, ENTRE CALLE GABRIEL LEYVA ORIENTE Y CALLE EMILIANO ZAPATA PONIENTE	CUAUHTEMOC ESCOBEDO ACOSTA	AURORA GUADARRAMA TAFOLLA	CLAUDIA ITZEL DIAZ VALDOVINOS	RUBEN DIAZ VALDOVINOS	BERTHA GONZALEZ GARCIA	JAIME GUZMAN GONZALEZ	EDILIA GARCIA GUZMAN
2) APATZINGAN DE LA CONSTITUCION	23) APATZINGAN DE LA CONSTITUCION	6) APATZINGAN	1) APATZINGAN DE LA CONSTITUCION	87	B1	ESCUELA PRIMARIA AÑO DE MELCHOR OCAMPO, CALLE FELIPE ÁNGELES SUR, NÚMERO 288, COLONIA MORELOS, LOCALIDAD APATZINGÁN DE LA CONSTITUCIÓN, CÓDIGO POSTAL 60640, APATZINGÁN, MICHOACÁN, ENTRE CALLE IGNACIO RAMÍREZ Y CALLE JOSÉ JOAQUÍN	SAUL ALEJANDRO BARAJAS BARAJAS	EMMANUEL CERDA MURILLO	LUIS GARCIA BAUTISTA	ESPERANZA CARAVEZ BARRAGAN	JOSE ANTONIO CASTREJON SOLANO	DAVID AGUILERA PANIAGUA	GRACIELA BUSTOS BARRON
2) APATZINGAN DE LA CONSTITUCION	23) APATZINGAN DE LA CONSTITUCION	6) APATZINGAN	1) APATZINGAN DE LA CONSTITUCION	87	C1	ESCUELA PRIMARIA AÑO DE MELCHOR OCAMPO, CALLE FELIPE ÁNGELES SUR, NÚMERO 288, COLONIA MORELOS, LOCALIDAD APATZINGÁN DE LA CONSTITUCIÓN, CÓDIGO POSTAL 60640, APATZINGÁN, MICHOACÁN, ENTRE CALLE IGNACIO RAMÍREZ Y CALLE JOSÉ JOAQUÍN	BERTHA GUADALUPE ALCARAZ GARCIA	RAMIRO CORIA DUARTE	MARIANO GARCIA BAUTISTA	DOLORES GUADALUPE ADAME SALGADO	MARIANO GARCIA HURTADO	MARTHA OFELIA ALARCON VAZQUEZ	KARLA JAZMIN GONZALEZ VELAZQUEZ
2) APATZINGAN DE LA CONSTITUCION	23) APATZINGAN DE LA CONSTITUCION	6) APATZINGAN	1) APATZINGAN DE LA CONSTITUCION	87	S1	CANCHA DE USOS MÚLTIPLES DE LA UNIDAD DEPORTIVA ADOLFO LÓPEZ MATEOS, AVENIDA PLAN DE SAN LUIS, SIN NÚMERO, COLONIA AVIACIÓN, LOCALIDAD APATZINGÁN DE LA CONSTITUCIÓN, CÓDIGO POSTAL 60640, APATZINGÁN, MICHOACÁN, ENTRE LA CALLE JESÚS CARRANZA Y CALLE PLAN DE AYALA	RUBEN FLORES TRUJILLO	SULMA YESENIA BUCIO VARGAS	ELPIDIO DIAZ GARCIA	CARINA GUTIERREZ METELIN	JULIO CESAR GODINEZ RUBIO	VICTOR MANUEL AYALA MENDEZ	LAURA BUENROSTRO MORENO
2) APATZINGAN DE LA CONSTITUCION	23) APATZINGAN DE LA CONSTITUCION	6) APATZINGAN	1) APATZINGAN DE LA CONSTITUCION	88	B1	INSTITUTO SULLIVAN, CALLE FRANCISCO ZARCO, NÚMERO 367, COLONIA MORELOS, LOCALIDAD APATZINGÁN DE LA CONSTITUCIÓN, CÓDIGO POSTAL 60640, APATZINGÁN, MICHOACÁN, ENTRE CALLE DOCTOR JOSÉ LUIS MORA Y CALLE VALENTÍN GÓMEZ FARIAS	JORGE ALFREDO BUCIO BETANCOURT	BLANCA AZUCENA AGUILAR ARREGUIN	ISIS HERNANDEZ FARARONI	BRIAN ALBERTO DIAZ ESCOBEDO	ISABEL HEREDIA NARANJO	GLORIA DIAZ CRUZ	MARIA MIRELLA ESPINOZA GONZALEZ

Distrito Federal	Distrito Local	Municipio	Localidad	Sección	Casilla	Ubicación	Presidenta/e	Secretaria/o	1er. Escrutador	2do. Escrutador	1er. Suplente	2do. Suplente	3er. Suplente
2) APATZINGAN DE LA CONSTITUCION	23) APATZINGAN DE LA CONSTITUCION	6) APATZINGAN	1) APATZINGAN DE LA CONSTITUCION	88	C1	INSTITUTO SULLIVAN, CALLE FRANCISCO ZARCO, NÚMERO 367, COLONIA MORELOS, LOCALIDAD APATZINGÁN DE LA CONSTITUCIÓN, CÓDIGO POSTAL 60640, APATZINGÁN, MICHOACÁN, ENTRE CALLE DOCTOR JOSÉ LUIS MORA Y CALLE VALENTÍN GÓMEZ FARIAS	ALONDRA GABRIELA MAGALLON ORTEGA	CLAUDIA CECILIA ALCANTAR FRANCO	CLAUDIA TERESA MEDEROS MARTINEZ	CARLOS ALFREDO GONZALEZ MORALES	HILARIO CHAVEZ VARGAS	AURELIO LOPEZ MARTINEZ	SILVIA IBAÑEZ NIELSEN
2) APATZINGAN DE LA CONSTITUCION	23) APATZINGAN DE LA CONSTITUCION	6) APATZINGAN	1) APATZINGAN DE LA CONSTITUCION	89	B1	JARDÍN DE NIÑOS JEAN PIAGET, CALLE JOSÉ MARÍA IGLESIAS, NÚMERO 110, FRACCIONAMIENTO LOS LIMONES, LOCALIDAD APATZINGÁN DE LA CONSTITUCIÓN, CÓDIGO POSTAL 60667, APATZINGÁN, MICHOACÁN, ENTRE ANDADOR JOSÉ MARÍA IGLESIAS Y PRIVADA PRIMERA FELIPE BERRIOZÁBAL	ANDREA CRUZ GUZMAN	DESIDELIA GALVAN PINEDA	ALEJANDRA ANDRADE HERRERA	SANDRA ANDRADE OCHOA	EDITH CONTRERAS MALDONADO	ESPERANZA ALVAREZ MENDOZA	FROILAN GUZMAN HERNANDEZ
2) APATZINGAN DE LA CONSTITUCION	23) APATZINGAN DE LA CONSTITUCION	6) APATZINGAN	1) APATZINGAN DE LA CONSTITUCION	89	C1	JARDÍN DE NIÑOS JEAN PIAGET, CALLE JOSÉ MARÍA IGLESIAS, NÚMERO 110, FRACCIONAMIENTO LOS LIMONES, LOCALIDAD APATZINGÁN DE LA CONSTITUCIÓN, CÓDIGO POSTAL 60667, APATZINGÁN, MICHOACÁN, ENTRE ANDADOR JOSÉ MARÍA IGLESIAS Y PRIVADA PRIMERA FELIPE BERRIOZÁBAL	SARA LETICIA GARCIA ESTRELLA	SEBASTIAN ALEXIS ALVAREZ VALENCIA	JOSE MANUEL FIGUEROA BAUTISTA	LUIS ARMANDO FARIAS GONZALEZ	MARIA TERESA AGUILERA ALVAREZ	ERIKA DANAY GUZMAN HERNANDEZ	EVELIA ALVARADO VIRELAS
2) APATZINGAN DE LA CONSTITUCION	23) APATZINGAN DE LA CONSTITUCION	6) APATZINGAN	1) APATZINGAN DE LA CONSTITUCION	90	B1	ESCUELA PRIMARIA GOBERNADOR EPITACIO HUERTA, AVENIDA MORELOS PONIENTE, NÚMERO 85, COLONIA AVIACIÓN, LOCALIDAD APATZINGÁN DE LA CONSTITUCIÓN, CÓDIGO POSTAL 60640, APATZINGÁN, MICHOACÁN, ENTRE AVENIDA PLAN DE SAN LUIS Y CALLE 5 DE FEBRERO	EVA JULIETA BARAJAS LIERA	FRANCISCO PAOLO CUEVAS RUIZ	LILIAN ABARCA RANGEL	DIANA GABRIELA CALDERON CHAVEZ	MA. DE LOURDES COBARRUBIAS BAUTISTA	ESTHER BERNAL ESQUIVEL	EFRAIN GARCIA SANCHEZ
2) APATZINGAN DE LA CONSTITUCION	23) APATZINGAN DE LA CONSTITUCION	6) APATZINGAN	1) APATZINGAN DE LA CONSTITUCION	90	C1	ESCUELA PRIMARIA GOBERNADOR EPITACIO HUERTA, AVENIDA MORELOS PONIENTE, NÚMERO 85, COLONIA AVIACIÓN, LOCALIDAD APATZINGÁN DE LA CONSTITUCIÓN, CÓDIGO POSTAL 60640, APATZINGÁN, MICHOACÁN, ENTRE AVENIDA PLAN DE SAN LUIS Y CALLE 5 DE FEBRERO	MARIO CESAR BARAJAS TORRES	NUELCIA ENDI HERRERA ESTRADA	GISELLE ABRIL BARAJAS LIERA	MA. ESTHER CASTILLO RIVERA	ROSALINDA CUEVAS MENDOZA	NORA CRISTINA ESPINOZA HERMOSILLO	LUIS GUDIÑO MIRANDA
2) APATZINGAN DE LA CONSTITUCION	23) APATZINGAN DE LA CONSTITUCION	6) APATZINGAN	1) APATZINGAN DE LA CONSTITUCION	91	B1	DOMICILIO PARTICULAR, CALLE PLAN DE GUADALUPE, NÚMERO 42, COLONIA BONIFACIO MORENO, LOCALIDAD APATZINGÁN DE LA CONSTITUCIÓN, CÓDIGO POSTAL 60640, APATZINGÁN, MICHOACÁN, ENTRE AVENIDA CONSTITUCIÓN Y CALLE CANANEA	CHRISTOPHER RICARDO DUARTE NAREZ	JAIME DELGADO GARCIA	MARIA ALEJANDRA GIRON CHAVEZ	JOSE MANUEL CHAVEZ TOLEDO	RICARDO DUARTE ARANDA	EUNICE JUDITH CHAVEZ RICO	XOCHITL LANDA RIVERA
2) APATZINGAN DE LA CONSTITUCION	23) APATZINGAN DE LA CONSTITUCION	6) APATZINGAN	1) APATZINGAN DE LA CONSTITUCION	92	B1	INSTITUTO MARÍA MONTESSORI, CALLE 5 DE FEBRERO, NÚMERO 62, COLONIA CENTRO, LOCALIDAD APATZINGÁN DE LA CONSTITUCIÓN, CÓDIGO POSTAL 60600, APATZINGÁN, MICHOACÁN, ENTRE CALLE ALFONSO GRAVIOTO Y CALLE DONATO BRAVO IZQUIERDO	LILIA ORQUIDEA CORIA VALLEJO	YREIDA BERENICE GONZALEZ ARROYO	KESLEY MARIA HURTADO GONZALEZ	LAZARO ARZATE MENDOZA	MA. ELENA HERRERA ESPINOZA	MARTHA LUCRECIA BARRIGA MALDONADO	HORTENCIA LOPEZ MENDEZ
2) APATZINGAN DE LA CONSTITUCION	23) APATZINGAN DE LA CONSTITUCION	6) APATZINGAN	1) APATZINGAN DE LA CONSTITUCION	92	C1	INSTITUTO MARÍA MONTESSORI, CALLE 5 DE FEBRERO, NÚMERO 62, COLONIA CENTRO, LOCALIDAD APATZINGÁN DE LA CONSTITUCIÓN, CÓDIGO POSTAL 60600, APATZINGÁN, MICHOACÁN, ENTRE CALLE ALFONSO GRAVIOTO Y CALLE DONATO BRAVO IZQUIERDO	MA. DEL ROCIO DINORA FERNANDEZ ROJAS	JORGE ARMANDO LUNAR VARGAS	HORTENSIA AGUILAR GODINEZ	GLORIA CAMPOS SANCHEZ	VICTOR HUGO HERREJON EQUIHUA	JOSE LAZARO ZAMORA	MARTHA SUSANA AGUILAR GONZALEZ
2) APATZINGAN DE LA CONSTITUCION	23) APATZINGAN DE LA CONSTITUCION	6) APATZINGAN	1) APATZINGAN DE LA CONSTITUCION	93	B1	DOMICILIO PARTICULAR, CALLE DONATO BRAVO IZQUIERDO, NÚMERO 887, COLONIA 22 DE OCTUBRE, LOCALIDAD APATZINGÁN DE LA CONSTITUCIÓN, CÓDIGO POSTAL 60650, APATZINGÁN, MICHOACÁN, ENTRE CALLE PEDRO JOSÉ BERMEO Y CALLE IGNACIO LÓPEZ RAYÓN	CARMEN RUBI BUSTAMANTE NAVARRO	LEZLI VALERIA AGUILERA VILLA	NORMA ESTELA AVILA VILLANUEVA	ROGELIO LOPEZ ZAMORA	PRISCILA JOHANA AMEZCUA SILVA	JOSE MANUEL ARROLLO ESPINOZA	KIMBERLY VIVIANA GARCIA PERALTA
2) APATZINGAN DE LA CONSTITUCION	23) APATZINGAN DE LA CONSTITUCION	6) APATZINGAN	1) APATZINGAN DE LA CONSTITUCION	94	B1	DOMICILIO PARTICULAR ABARROTES BETZAID, CALLE FRANCISCO J. MÚJICA, NÚMERO 1141, COLONIA 22 DE OCTUBRE, LOCALIDAD APATZINGÁN DE LA CONSTITUCIÓN, CÓDIGO POSTAL 60650, APATZINGÁN, MICHOACÁN, ENTRE CALLE CARLOS MARÍA BUSTAMANTE Y CALLE ANTONIO DE SESNA A UN COSTADO DEL ALTAR DE LA VIRGEN DE GUADALUPE	ANTONIO HERRERA GARCIA	ARISBHE YERITH LOPEZ MAGAÑA	KIRIUS RAMSES HERNANDEZ MENDEZ	JORGE ANTONIO HERNANDEZ PEÑA	ISABEL REGALADO LUNA	OTONIEL TALAVERA RUIZ	JOSE AYALA HERNANDEZ
2) APATZINGAN DE LA CONSTITUCION	23) APATZINGAN DE LA CONSTITUCION	6) APATZINGAN	1) APATZINGAN DE LA CONSTITUCION	94	C1	DOMICILIO PARTICULAR ABARROTES BETZAID, CALLE FRANCISCO J. MÚJICA, NÚMERO 1141, COLONIA 22 DE OCTUBRE, LOCALIDAD APATZINGÁN DE LA CONSTITUCIÓN, CÓDIGO POSTAL 60650, APATZINGÁN, MICHOACÁN, ENTRE CALLE CARLOS MARÍA BUSTAMANTE Y CALLE ANTONIO DE SESNA A UN COSTADO DEL ALTAR DE LA VIRGEN DE GUADALUPE	SALVADOR LOPEZ CHAVEZ	NADIA AZUCENA LOPEZ ROJAS	MARGARITA TORRES QUINTERO	MARTHA MENDOZA VALENCIA	LUIS ALBERTO REYES GALVAN	LAURA JANNETHE PORTILLO SERVIN	MARIA ANGELICA MENDOZA VALENCIA
2) APATZINGAN DE LA CONSTITUCION	23) APATZINGAN DE LA CONSTITUCION	6) APATZINGAN	1) APATZINGAN DE LA CONSTITUCION	95	B1	JARDÍN DE NIÑOS LÁZARO CÁRDENAS, AVENIDA JOSÉ MARÍA MORELOS, SIN NÚMERO, COLONIA CENTRO, LOCALIDAD APATZINGÁN DE LA CONSTITUCIÓN, CÓDIGO POSTAL 60600, APATZINGÁN, MICHOACÁN, ENTRE CALLE DOCTOR FRANCISCO ARGANDAR Y CALLE LICENCIADO MANUEL ALDERETE Y SORIA	MA. DE LOS ANGELES DELGADO RAMIREZ	MARIA DE LA LUZ FLORES ALFARO	MARGARITA AHUJA JIMENEZ	ALMA DELIA ARREGUIN SANCHEZ	PEDRO ALEJANDRO GARCIA GARCIA	ROSA MARIA GARCIA VALDEZ	JOSEFINA DELGADO RAMIREZ

Distrito Federal	Distrito Local	Municipio	Localidad	Sección	Casilla	Ubicación	Presidenta/e	Secretaria/o	1er. Escrutador	2do. Escrutador	1er. Suplente	2do. Suplente	3er. Suplente
2) APATZINGAN DE LA CONSTITUCION	23) APATZINGAN DE LA CONSTITUCION	6) APATZINGAN	1) APATZINGAN DE LA CONSTITUCION	95	S1	ESCUELA PRIMARIA JOSÉ MARÍA MORELOS, AVENIDA JOSÉ MARÍA MORELOS, NÚMERO 46, COLONIA CENTRO, LOCALIDAD APATZINGÁN DE LA CONSTITUCIÓN, CÓDIGO POSTAL 60600, APATZINGÁN, MICHOACÁN, ENTRE CALLE LICENCIADO CORNELIO ORTÍZ DE ZÁRATE Y CALLE LICENCIADO MANUEL DE ALDERETE Y SORIA	ANA MARIA DELGADO RAMIREZ	CARLOS RAFAEL ALONZO ABARCA	LUZ MARIA BARAJAS OROZCO	YOLANDA BRAVO MALDONADO	ANGELA FARIAS BIRRUETA	MA. CAROLINA CEJA ARAIZA	SILVIA CABRERA JACOBO
2) APATZINGAN DE LA CONSTITUCION	23) APATZINGAN DE LA CONSTITUCION	6) APATZINGAN	1) APATZINGAN DE LA CONSTITUCION	96	B1	ESCUELA PRIMARIA AGUSTÍN BARRAGÁN SILVA, CALLE ESTEBAN BACA CALDERÓN ORIENTE, NÚMERO 1109, COLONIA PALMIRA, LOCALIDAD APATZINGÁN DE LA CONSTITUCIÓN, CÓDIGO POSTAL 60680, APATZINGÁN, MICHOACÁN, ENTRE LA CALLE ANDRÉS QUINTANA ROO Y LA CALLE CARLOS MARÍA BUSTAMANTE, UNA CUADRA ANTES DEL MIRADOR LAS GRADITAS	ALEJANDRA BUCIO YAÑEZ	RAMIRO GARCIA RODRIGUEZ	ALEJANDRA EDITH CHAVEZ ZAMBRANO	MARIA DE JESUS RIVERA ORTIZ	ANA LIZBETH RODALES SANTACRUZ	SARA EVANGELISTA MAYA	MARIA MANUEL GIL
2) APATZINGAN DE LA CONSTITUCION	23) APATZINGAN DE LA CONSTITUCION	6) APATZINGAN	1) APATZINGAN DE LA CONSTITUCION	96	C1	ESCUELA PRIMARIA AGUSTÍN BARRAGÁN SILVA, CALLE ESTEBAN BACA CALDERÓN ORIENTE, NÚMERO 1109, COLONIA PALMIRA, LOCALIDAD APATZINGÁN DE LA CONSTITUCIÓN, CÓDIGO POSTAL 60680, APATZINGÁN, MICHOACÁN, ENTRE LA CALLE ANDRÉS QUINTANA ROO Y LA CALLE CARLOS MARÍA BUSTAMANTE, UNA CUADRA ANTES DEL MIRADOR LAS GRADITAS	CASSANDRA CHAVEZ IBARRA	FRANCISCO LOPEZ MARTINEZ	ALONSO MAGAÑA LEMUS	MARIA GUADALUPE HUERTA GOMEZ	ANGELICA EVANGELISTA MAYA	JESUS EVANGELISTA ROCHA	MARIA QUINTERO RAYA
2) APATZINGAN DE LA CONSTITUCION	23) APATZINGAN DE LA CONSTITUCION	6) APATZINGAN	1) APATZINGAN DE LA CONSTITUCION	97	B1	INSTITUTO VALLADOLID ASOCIACIÓN CIVIL, CALLE CORNELIO ORTÍZ DE ZÁRATE, SIN NÚMERO, COLONIA CENTRO, LOCALIDAD APATZINGÁN DE LA CONSTITUCIÓN, CÓDIGO POSTAL 60600, APATZINGÁN, MICHOACÁN, ENTRE CALLE ESTEBAN BACA CALDERÓN Y AVENIDA JOSÉ MARÍA MORELOS	JOSE BERNABE DE LA TORRE ESPINOZA	AMALIA CONTRERAS MENDOZA	ANTHONY EDUARDO DE LA TORRE ESPINOZA	HECTOR ARELLANO ORTEGA	ADILENE DURAN ALCARAZ	MARTHA OFELIA ANZO GOMEZ	VICTOR MAURICIO AYALA CORTES
2) APATZINGAN DE LA CONSTITUCION	23) APATZINGAN DE LA CONSTITUCION	6) APATZINGAN	1) APATZINGAN DE LA CONSTITUCION	98	B1	ESCUELA PRIMARIA FRANCISCO I. MADERO, CALLE ALBERTO T. BENÍTEZ, NÚMERO 236, COLONIA BABILONIA, LOCALIDAD APATZINGÁN DE LA CONSTITUCIÓN, CÓDIGO POSTAL 60670, APATZINGÁN, MICHOACÁN, ENTRE CALLE LICENCIADO JOSÉ MANUEL DE HERRERA Y CALLE DOCTOR JOSÉ MARÍA COSS	MIGUEL ANGEL CENTENO SUAREZ	LUIS ANGEL BEDOLLA RENDON	SERGIO ANTONIO DE LA O. RODRIGUEZ	VANESSA AMAIRANI BELTRAN GUZMAN	JORGE ANIBAL CHAVEZ MAGAÑA	ALICIA DELGADO GUERRERO	DIONICIO ARZATE MORENO
2) APATZINGAN DE LA CONSTITUCION	23) APATZINGAN DE LA CONSTITUCION	6) APATZINGAN	1) APATZINGAN DE LA CONSTITUCION	98	C1	ESCUELA PRIMARIA FRANCISCO I. MADERO, CALLE ALBERTO T. BENÍTEZ, NÚMERO 236, COLONIA BABILONIA, LOCALIDAD APATZINGÁN DE LA CONSTITUCIÓN, CÓDIGO POSTAL 60670, APATZINGÁN, MICHOACÁN, ENTRE CALLE LICENCIADO JOSÉ MANUEL DE HERRERA Y CALLE DOCTOR JOSÉ MARÍA COSS	VICTOR IGNACIO ESQUIVEL XX	ANA YARITZI CENTENO SUAREZ	MIGUEL ANGEL CENTENO CONTRERAS	KARLA CARRILLO RAMIREZ	PEDRO CHAVEZ MAGAÑA	SOL PALOMA FLORES AMBRIZ	LUZ MARIA FARFAN LOZANO
2) APATZINGAN DE LA CONSTITUCION	23) APATZINGAN DE LA CONSTITUCION	6) APATZINGAN	1) APATZINGAN DE LA CONSTITUCION	99	B1	SALÓN DE EVENTOS SUESMA, CALLE ESTEBAN BACA CALDERÓN, NÚMERO 427, COLONIA BABILONIA, LOCALIDAD APATZINGÁN DE LA CONSTITUCIÓN, CÓDIGO POSTAL 60670, APATZINGÁN, MICHOACÁN, ENTRE CALLE 5 DE FEBRERO Y CALLE DOCTOR JOSÉ SIXTOS VERDUZCO	NATALY GODINEZ MORENO	ALEJANDRA MICHEL CERVANTES VILLEGAS	CARLOS ALBERTO GUTIERREZ LOPEZ	JUAN LUIS GARCIA DIAZ	JAVIER FLORES REAL	GERARDO GARCIA TORRES	GENARO MARTINEZ OLGUIN
2) APATZINGAN DE LA CONSTITUCION	23) APATZINGAN DE LA CONSTITUCION	6) APATZINGAN	1) APATZINGAN DE LA CONSTITUCION	99	C1	SALÓN DE EVENTOS SUESMA, CALLE ESTEBAN BACA CALDERÓN, NÚMERO 427, COLONIA BABILONIA, LOCALIDAD APATZINGÁN DE LA CONSTITUCIÓN, CÓDIGO POSTAL 60670, APATZINGÁN, MICHOACÁN, ENTRE CALLE 5 DE FEBRERO Y CALLE DOCTOR JOSÉ SIXTOS VERDUZCO	ESBEYDI YULIANA GOVEA RODRIGUEZ	FRANCO GARCIA RENDON	HECTOR MANUEL MENDEZ BELTRAN	NATASHA YOCELYN ALVAREZ DURAN	HELIODORO DE JESUS GARCIA MENDEZ	YULIANA LIZETH HERNANDEZ BEJAR	JOSE ALBERTO HERNANDEZ FIGUEROA
2) APATZINGAN DE LA CONSTITUCION	23) APATZINGAN DE LA CONSTITUCION	6) APATZINGAN	1) APATZINGAN DE LA CONSTITUCION	100	B1	DOMICILIO PARTICULAR, CALLE MIGUEL HIDALGO, NÚMERO 164, COLONIA EL VARILLERO, LOCALIDAD APATZINGÁN DE LA CONSTITUCIÓN, CÓDIGO POSTAL 60660, APATZINGÁN, MICHOACÁN, ENTRE CALLE IGNACIO ALLENDE Y CALLE GUADALUPE VICTORIA	JOSE MANUEL ESTRADA JACOME	ESTEFANIA ELIZABETH BARRON CAMPOS	CLARA LANDA JIMENEZ	EVA FERNANDEZ MADRIGAL	MATILDE FLORES LANDA	VIRGINIA HERLINDA FLORES PEREZ	MAURICIO GARCIA JACOBO
2) APATZINGAN DE LA CONSTITUCION	23) APATZINGAN DE LA CONSTITUCION	6) APATZINGAN	1) APATZINGAN DE LA CONSTITUCION	100	C1	DOMICILIO PARTICULAR, CALLE MIGUEL HIDALGO, NÚMERO 164, COLONIA EL VARILLERO, LOCALIDAD APATZINGÁN DE LA CONSTITUCIÓN, CÓDIGO POSTAL 60660, APATZINGÁN, MICHOACÁN, ENTRE CALLE IGNACIO ALLENDE Y CALLE GUADALUPE VICTORIA	ERICK ABRAHAM AYALA PIMENTEL	CANDELARIA BARAJAS JIMENEZ	GUILLERMINA LOPEZ RANGEL	JUANA ABUNDIO ISIDORO	MARTIN CASTAÑEDA CHAVEZ	SALVADOR GALLARDO VILLEGAS	MARTHA OTILIA MENDOZA LOPEZ
2) APATZINGAN DE LA CONSTITUCION	23) APATZINGAN DE LA CONSTITUCION	6) APATZINGAN	1) APATZINGAN DE LA CONSTITUCION	101	B1	ESCUELA PRIMARIA AÑO DE JUÁREZ, CALLE MARIANO MICHELENA, SIN NÚMERO, COLONIA EL VARILLERO, LOCALIDAD APATZINGÁN DE LA CONSTITUCIÓN, CÓDIGO POSTAL 60660, APATZINGÁN, MICHOACÁN, A 100 METROS DE LA GLORIETA A CHANDIO	HELEN YURITZI GUTIERREZ VILLASEÑOR	KEIRA JHOSELINE DEL ANGEL GONZALEZ	FRANCISCO JAVIER DEL ANGEL HERNANDEZ	YAZMIN BAUTISTA MARTINEZ	MA. DE JESUS HERNANDEZ BARRON	EVA LUCATERO VALDEZ	MARISELA LEMUS TORRES
2) APATZINGAN DE LA CONSTITUCION	23) APATZINGAN DE LA CONSTITUCION	6) APATZINGAN	1) APATZINGAN DE LA CONSTITUCION	101	C1	ESCUELA PRIMARIA AÑO DE JUÁREZ, CALLE MARIANO MICHELENA, SIN NÚMERO, COLONIA EL VARILLERO, LOCALIDAD APATZINGÁN DE LA CONSTITUCIÓN, CÓDIGO POSTAL 60660, APATZINGÁN, MICHOACÁN, A 100 METROS DE LA GLORIETA A CHANDIO	MA. ESTHER MORALES MONJE	MA. GUADALUPE HERNANDEZ XX	ANAHI GONZALEZ BARRAGAN	NORA PATRICIA CORIA MONTES	GLORIA CECILIA MOREIDA SANCHEZ	SAMUEL MENDOZA HERNANDEZ	MARIA BARRON HERNANDEZ
2) APATZINGAN DE LA CONSTITUCION	23) APATZINGAN DE LA CONSTITUCION	6) APATZINGAN	1) APATZINGAN DE LA CONSTITUCION	101	C2	ESCUELA PRIMARIA AÑO DE JUÁREZ, CALLE MARIANO MICHELENA, SIN NÚMERO, COLONIA EL VARILLERO, LOCALIDAD APATZINGÁN DE LA CONSTITUCIÓN, CÓDIGO POSTAL 60660, APATZINGÁN, MICHOACÁN, A 100 METROS DE LA GLORIETA A CHANDIO	SHERLYN MONROY CUIIN	MA. DEL CARMEN CARDENAS GONZALEZ	GUILLERMINA LUCILA ANDRADE ESPINOZA	GUADALUPE HERNANDEZ PLIEGO	GRACIELA BARBOSA LOPEZ	RAUL DIAZ SOLENCIO	MANUEL ESCALERA LARA

Distrito Federal	Distrito Local	Municipio	Localidad	Sección	Casilla	Ubicación	Presidenta/e	Secretaria/o	1er. Escrutador	2do. Escrutador	1er. Suplente	2do. Suplente	3er. Suplente
2) APATZINGAN DE LA CONSTITUCION	23) APATZINGAN DE LA CONSTITUCION	6) APATZINGAN	1) APATZINGAN DE LA CONSTITUCION	102	B1	OFICINAS DEL EIIDO APATZINGÁN, AVENIDA CORREGIDORA, NÚMERO 350, COLONIA CENTRO, LOCALIDAD APATZINGÁN DE LA CONSTITUCIÓN, CÓDIGO POSTAL 60680, APATZINGÁN, MICHOACÁN, ENTRE AVENIDA CONSTITUCIÓN DE 1814 SUR Y CALLE JOSÉ SOTERO DE CASTAÑEDA	DANIELA CALDERON TREJO	ALEJANDRA BEJAR BUCIO	GIOVANNA POLETT DIAZ NUÑEZ	FRANCISCO ALEXIS GONZALEZ MORENO	OFELIA CORIA ESTRADA	RAYMUNDO PIÑON PEREZ	MARIA JUANITA CORTES HERNANDEZ
2) APATZINGAN DE LA CONSTITUCION	23) APATZINGAN DE LA CONSTITUCION	6) APATZINGAN	1) APATZINGAN DE LA CONSTITUCION	103	B1	DOMICILIO PARTICULAR, AVENIDA CONSTITUCIÓN DE 1917, NÚMERO 150, COLONIA PALMIRA, LOCALIDAD APATZINGÁN DE LA CONSTITUCIÓN, CÓDIGO POSTAL 60680, APATZINGÁN, MICHOACÁN, ENTRE CALLE HERIBERTO JARA Y CALLE CAYETANO ANDRADE	CINTHIA SOFIA IBARRA RODRIGUEZ	LILIA RODRIGUEZ EQUIHUA	MA. GUADALUPE GUTIERREZ MENDEZ	RAUL NAVARRO CORONA	ERIKA HIPOLITO SOSA	CRISTIAN EMMANUEL LOYA FERNANDEZ	FRANCISCO LUCATERO MOTA
2) APATZINGAN DE LA CONSTITUCION	23) APATZINGAN DE LA CONSTITUCION	6) APATZINGAN	1) APATZINGAN DE LA CONSTITUCION	104	B1	DOMICILIO PARTICULAR, CALLE CARLOS MARÍA BUSTAMANTE, NÚMERO 425, COLONIA LOMAS DE PALMIRA, LOCALIDAD APATZINGÁN DE LA CONSTITUCIÓN, CÓDIGO POSTAL 60683, APATZINGÁN, MICHOACÁN, ENTRE CALLE JESÚS ROMERO FLORES Y CALLE CAYETANO ANDRADE	DOLORES HILDA ANTUNEZ CABRERA	LEONILA LOPEZ VAZQUEZ	HECTOR PEREZ CISNEROS	ROGELIO BALTAZAR VILLALOBOS	BENITO MACIAS CARRERA	IMELDA RAMIREZ AGUIRRE	ALDEGUNDA CARBAJAL PEREZ
2) APATZINGAN DE LA CONSTITUCION	23) APATZINGAN DE LA CONSTITUCION	6) APATZINGAN	1) APATZINGAN DE LA CONSTITUCION	104	C1	DOMICILIO PARTICULAR, CALLE CARLOS MARÍA BUSTAMANTE, NÚMERO 425, COLONIA LOMAS DE PALMIRA, LOCALIDAD APATZINGÁN DE LA CONSTITUCIÓN, CÓDIGO POSTAL 60683, APATZINGÁN, MICHOACÁN, ENTRE CALLE JESÚS ROMERO FLORES Y CALLE CAYETANO ANDRADE	CARLOS GOMEZ GARCIA	RICCI ALEJANDRA RAMIREZ VIRRUETA	MARIA DEL SOCORRO ALMODOVA GUZMAN	JESUS ALBERTO BARRIGA VILLALON	MARIA DE JESUS REGALADO LUNA	VICENTA GARFIAS CARBAJAL	EDUARDO REYES GARFIAS
2) APATZINGAN DE LA CONSTITUCION	23) APATZINGAN DE LA CONSTITUCION	6) APATZINGAN	1) APATZINGAN DE LA CONSTITUCION	105	B1	MULTIDEPORTIVO NIÑOS HÉROES, CALLE FERNANDO MONTES DE OCA, SIN NÚMERO, COLONIA NIÑOS HÉROES, LOCALIDAD APATZINGÁN DE LA CONSTITUCIÓN, CÓDIGO POSTAL 60698, APATZINGÁN, MICHOACÁN, ENTRE CALLE JUAN DE LA BARRERA Y CALLE AGUSTÍN MELGAR	YULISSA MARIA GONZALEZ GUILLEN	EMMA LUCIA AGUILAR ALCARAZ	HUGO GARCIA HERNANDEZ	FRANCISCO JAVIER JAIMES HERNANDEZ	MARIA EDITH ESPINOZA MORFIN	VICTORIA CAMPUZANO QUEZADA	YOLANDA ALVARADO HERNANDEZ
2) APATZINGAN DE LA CONSTITUCION	23) APATZINGAN DE LA CONSTITUCION	6) APATZINGAN	1) APATZINGAN DE LA CONSTITUCION	105	C1	MULTIDEPORTIVO NIÑOS HÉROES, CALLE FERNANDO MONTES DE OCA, SIN NÚMERO, COLONIA NIÑOS HÉROES, LOCALIDAD APATZINGÁN DE LA CONSTITUCIÓN, CÓDIGO POSTAL 60698, APATZINGÁN, MICHOACÁN, ENTRE CALLE JUAN DE LA BARRERA Y CALLE AGUSTÍN MELGAR	KARINA LIZBETH GUTIERREZ BARRETO	ELCY DALIA BAUTISTA CORTEZ	ERNESTINA GONZALEZ AVALOS	ANAHÍ GRISELDA BARRETO FABIAN	BERTHA GARCIA HERNANDEZ	ELODIA FRAYLE ANDRADE	RAMON ARCEO DIAZ
2) APATZINGAN DE LA CONSTITUCION	23) APATZINGAN DE LA CONSTITUCION	6) APATZINGAN	1) APATZINGAN DE LA CONSTITUCION	105	C2	MULTIDEPORTIVO NIÑOS HÉROES, CALLE FERNANDO MONTES DE OCA, SIN NÚMERO, COLONIA NIÑOS HÉROES, LOCALIDAD APATZINGÁN DE LA CONSTITUCIÓN, CÓDIGO POSTAL 60698, APATZINGÁN, MICHOACÁN, ENTRE CALLE JUAN DE LA BARRERA Y CALLE AGUSTÍN MELGAR	GUSTAVO ALFONSO CHAVEZ CEJA	JULIA CARDENAS LOPEZ	CLAUDIA PATRICIA GONZALEZ GOMEZ	DAVID ALEXANDER CASTILLO MORFIN	RAUL GARIBO SANCHEZ	ROCENDO ABURTO MORALES	JAVIER ARREDONDO GARCIA
2) APATZINGAN DE LA CONSTITUCION	23) APATZINGAN DE LA CONSTITUCION	6) APATZINGAN	1) APATZINGAN DE LA CONSTITUCION	105	C3	MULTIDEPORTIVO NIÑOS HÉROES, CALLE FERNANDO MONTES DE OCA, SIN NÚMERO, COLONIA NIÑOS HÉROES, LOCALIDAD APATZINGÁN DE LA CONSTITUCIÓN, CÓDIGO POSTAL 60698, APATZINGÁN, MICHOACÁN, ENTRE CALLE JUAN DE LA BARRERA Y CALLE AGUSTÍN MELGAR	ORLANDO MICHEL GARCIA GARCIA	DIANA LAURA FLORES HERNANDEZ	CESAR HUMBERTO GUERRERO MONDRAGON	ALBERTO GARCIA GUILLEN	ELIZABETH ARROYO VARGAS	LUIS ALBERTO AGUILAR AVILA	MONICA BARAJAS PONCE
2) APATZINGAN DE LA CONSTITUCION	23) APATZINGAN DE LA CONSTITUCION	6) APATZINGAN	1) APATZINGAN DE LA CONSTITUCION	105	C4	MULTIDEPORTIVO NIÑOS HÉROES, CALLE FERNANDO MONTES DE OCA, SIN NÚMERO, COLONIA NIÑOS HÉROES, LOCALIDAD APATZINGÁN DE LA CONSTITUCIÓN, CÓDIGO POSTAL 60698, APATZINGÁN, MICHOACÁN, ENTRE CALLE JUAN DE LA BARRERA Y CALLE AGUSTÍN MELGAR	MARITZA FERNANDEZ VARGAS	BRYAN RUBEN GONZALEZ BUCIO	GABRIEL JAIMES CABRERA	CIRILO ALCAZAR ALVARADO	JESUS GARCIA ANDRADE	IRMA ALVARADO HERNANDEZ	LETICIA GONZALEZ TORRES
2) APATZINGAN DE LA CONSTITUCION	23) APATZINGAN DE LA CONSTITUCION	6) APATZINGAN	1) APATZINGAN DE LA CONSTITUCION	106	B1	OFICINAS DE PROTECCIÓN CIVIL, ESTACIÓN DE BOMBEROS, CALLE IGNACIO LÓPEZ RAYÓN, NÚMERO 861, COLONIA PALMIRA, LOCALIDAD APATZINGÁN DE LA CONSTITUCIÓN, CÓDIGO POSTAL 60680, APATZINGÁN, MICHOACÁN, ENTRE AVENIDA 16 DE SEPTIEMBRE Y AVENIDA CONSTITUCIÓN DE 1917	MONICA LINETTE BRIVIEZCA CERVANTES	GLORIA BAUTISTA MIRANDA	CECILIA CUBILLO CEJA	CINTHIA GUADALUPE RINCON ROSALES	MA. GUADALUPE MORA PLIEGO	BERTHA ALICIA DUARTE LUNA	HERIBERTA MIRANDA BAUTISTA
2) APATZINGAN DE LA CONSTITUCION	23) APATZINGAN DE LA CONSTITUCION	6) APATZINGAN	1) APATZINGAN DE LA CONSTITUCION	106	C1	OFICINAS DE PROTECCIÓN CIVIL, ESTACIÓN DE BOMBEROS, CALLE IGNACIO LÓPEZ RAYÓN, NÚMERO 861, COLONIA PALMIRA, LOCALIDAD APATZINGÁN DE LA CONSTITUCIÓN, CÓDIGO POSTAL 60680, APATZINGÁN, MICHOACÁN, ENTRE AVENIDA 16 DE SEPTIEMBRE Y AVENIDA CONSTITUCIÓN DE 1917	CITLALI MONROY CUIN	ALAN ZAHID MARTINEZ MARTINEZ	TERESA DE JESUS PLANCARTE SANCHEZ	PATRICIA RIVERA FIGUEROA	MARGARITA PEREZ CARRANZA	BELEN MONTES CALDERON	MARIA LUISA RODRIGUEZ MONTAÑEZ
2) APATZINGAN DE LA CONSTITUCION	23) APATZINGAN DE LA CONSTITUCION	6) APATZINGAN	1) APATZINGAN DE LA CONSTITUCION	107	B1	ESCUELA PRIMARIA EMILIANO ZAPATA, CALLE PEDRO JOSÉ BERMEO SUR, NÚMERO 502, COLONIA PALMIRA, LOCALIDAD APATZINGÁN DE LA CONSTITUCIÓN, CÓDIGO POSTAL 60680, APATZINGÁN, MICHOACÁN, ENTRE CALLE J. JESÚS ROMERO FLORES Y CALLE FÉLIX PALAVICINI	ANGEL RICARDO GARCIA GALINDO	JOSE EDUARDO ISIDORO HERNANDEZ	JUAN GUADALUPE BANDERAS PEÑA	MARIA DEL CARMEN GODINEZ OCHOA	MARITZA AGUILERA FIGUEROA	MARIA DEL ROSARIO CARRANZA BARAJAS	JAVIER MENDOZA ALVAREZ
2) APATZINGAN DE LA CONSTITUCION	23) APATZINGAN DE LA CONSTITUCION	6) APATZINGAN	1) APATZINGAN DE LA CONSTITUCION	107	C1	ESCUELA PRIMARIA EMILIANO ZAPATA, CALLE PEDRO JOSÉ BERMEO SUR, NÚMERO 502, COLONIA PALMIRA, LOCALIDAD APATZINGÁN DE LA CONSTITUCIÓN, CÓDIGO POSTAL 60680, APATZINGÁN, MICHOACÁN, ENTRE CALLE J. JESÚS ROMERO FLORES Y CALLE FÉLIX PALAVICINI	BRAYAN ALEJANDRO CAMPOS SANTACRUZ	LUIS ENRIQUE MARTINEZ TOSCANO	ERANDI BAUTISTA GONZALEZ	MA. GABRIELA HERNANDEZ MALDONADO	SAMUEL BUCIO CONTRERAS	OSCAR CHAVEZ ARRIAGA	NORELIA MARLEN PALACIOS SOLORIO



Distrito Federal	Distrito Local	Municipio	Localidad	Sección	Casilla	Ubicación	Presidenta/e	Secretaria/o	1er. Escrutador	2do. Escrutador	1er. Suplente	2do. Suplente	3er. Suplente
2) APATZINGAN DE LA CONSTITUCION	23) APATZINGAN DE LA CONSTITUCION	6) APATZINGAN	1) APATZINGAN DE LA CONSTITUCION	108	B1	ESCUELA SECUNDARIA TÉCNICA NÚMERO 5, AVENIDA CONSTITUYENTES, SIN NÚMERO, COLONIA FERROCARRIL, LOCALIDAD APATZINGÁN DE LA CONSTITUCIÓN, CÓDIGO POSTAL 60690, APATZINGÁN, MICHOACÁN, ENTRE AVENIDA CORREGIDORA Y CALLE LEONA VICARIO	GABINO MIRANDA ESPINOSA	GLORIA BEATRIZ CASTAÑEDA RODRIGUEZ	ANA KARY ESCAMILLA PULIDO	KAREN ESTEFANI BARAJAS QUIROZ	JORGE ARTEMIO ALONSO ARECHIGA	MARTHA PATRICIA MEDINA ROMERO	J. TOMAS DURAN CISNEROS
2) APATZINGAN DE LA CONSTITUCION	23) APATZINGAN DE LA CONSTITUCION	6) APATZINGAN	1) APATZINGAN DE LA CONSTITUCION	108	C1	ESCUELA SECUNDARIA TÉCNICA NÚMERO 5, AVENIDA CONSTITUYENTES, SIN NÚMERO, COLONIA FERROCARRIL, LOCALIDAD APATZINGÁN DE LA CONSTITUCIÓN, CÓDIGO POSTAL 60690, APATZINGÁN, MICHOACÁN, ENTRE AVENIDA CORREGIDORA Y CALLE LEONA VICARIO	ALEJANDRA SOFIA MADRIGAL GARCIA	EDUARDO GUARDIOLA CORNEJO	ADRIANA BENITEZ JARAMILLO	AIDEE DIAZ VILLA	GABRIELA ELIZABETH GODINEZ GARCIA	FIDENCIA HERNANDEZ AGUIRRE	EZEQUIEL ESPINO MORENO
2) APATZINGAN DE LA CONSTITUCION	23) APATZINGAN DE LA CONSTITUCION	6) APATZINGAN	1) APATZINGAN DE LA CONSTITUCION	108	C2	ESCUELA SECUNDARIA TÉCNICA NÚMERO 5, AVENIDA CONSTITUYENTES, SIN NÚMERO, COLONIA FERROCARRIL, LOCALIDAD APATZINGÁN DE LA CONSTITUCIÓN, CÓDIGO POSTAL 60690, APATZINGÁN, MICHOACÁN, ENTRE AVENIDA CORREGIDORA Y CALLE LEONA VICARIO	GENOVEVA BETZABETH AGUILAR DURAN	ALEJANDRO GUADALUPE HERNANDEZ HERNANDEZ	MA. DE LOS ANGELES ARELLANO MADERO	JUANA LILIA DURAN AGUIRRE	ISMAEL LEON BURRUSQUETA	FRANCISCO CHAVEZ XX	JUANA GUERRERO DIAZ
2) APATZINGAN DE LA CONSTITUCION	23) APATZINGAN DE LA CONSTITUCION	6) APATZINGAN	1) APATZINGAN DE LA CONSTITUCION	109	B1	ESCUELA SECUNDARIA FEDERAL NÚMERO 1, AVENIDA CORREGIDORA, NÚMERO 1, COLONIA NUEVA, LOCALIDAD APATZINGÁN DE LA CONSTITUCIÓN, CÓDIGO POSTAL 60673, APATZINGÁN, MICHOACÁN, ENFRENTA DEL INSTITUTO MEXICANO DEL SEGURO SOCIAL	MA. HORTENCIA MANZO ALVAREZ	GUILLERMO CASTILLO FARIAS	MARIA LUISA CRUZ CERVANTES	ELIZABETH MAGAÑA ANGUIANO	GILBERTO IVAN MANZO AGUILAR	PEDRO GOMEZ LOPEZ	DOLORES REYNOSO CASTILLO
2) APATZINGAN DE LA CONSTITUCION	23) APATZINGAN DE LA CONSTITUCION	6) APATZINGAN	1) APATZINGAN DE LA CONSTITUCION	109	C1	ESCUELA SECUNDARIA FEDERAL NÚMERO 1, AVENIDA CORREGIDORA, NÚMERO 1, COLONIA NUEVA, LOCALIDAD APATZINGÁN DE LA CONSTITUCIÓN, CÓDIGO POSTAL 60673, APATZINGÁN, MICHOACÁN, ENFRENTA DEL INSTITUTO MEXICANO DEL SEGURO SOCIAL	LUCILA AGUILAR CHAVEZ	JUAN ALBERTO ESTRADA SANCHEZ	JOSE DE JESUS GARCIA TORRES	FRANCISCO INFANTE TORRES	PATRICIA MORENO VALENCIA	ESAU ESTRADA LEON	MA. DE LOURDES BUCIO RODRIGUEZ
2) APATZINGAN DE LA CONSTITUCION	23) APATZINGAN DE LA CONSTITUCION	6) APATZINGAN	1) APATZINGAN DE LA CONSTITUCION	109	C2	ESCUELA SECUNDARIA FEDERAL NÚMERO 1, AVENIDA CORREGIDORA, NÚMERO 1, COLONIA NUEVA, LOCALIDAD APATZINGÁN DE LA CONSTITUCIÓN, CÓDIGO POSTAL 60673, APATZINGÁN, MICHOACÁN, ENFRENTA DEL INSTITUTO MEXICANO DEL SEGURO SOCIAL	MARCO ANTONIO CALDERON LOPEZ	LEOPOLDO JAIMES VALLADARES	ADILENE HERNANDEZ GONZALEZ	JUAN ALVARADO ZARAGOZA	ALEJANDRA SOLORIO ALVAREZ	LORENZO HERNANDEZ GAONA	SANDRA CEJA RAMIREZ
2) APATZINGAN DE LA CONSTITUCION	23) APATZINGAN DE LA CONSTITUCION	6) APATZINGAN	1) APATZINGAN DE LA CONSTITUCION	110	B1	CENTRO DE ATENCIÓN MÚLTIPLE EDUCACIÓN ESPECIAL, AVENIDA 8 DE MAYO, NÚMERO 340, COLONIA EL TAREPE, LOCALIDAD APATZINGÁN DE LA CONSTITUCIÓN, CÓDIGO POSTAL 60677, APATZINGÁN, MICHOACÁN, ENTRE CALLE JOSÉ SOTERO DE CASTAÑEDA Y PROLONGACIÓN LICENCIADO MANUEL DE ALDERETE Y SORIA	ELVIA ANGELICA LOPEZ ROLON	GILBERTO JUAREZ REYES	GABRIELA GARCIA BORJA	PETRA GUERRERO DIAZ	ADRIANA CELESTE MANZO AGUILAR	JOSE FIERROS DIAZ	SABAS GARCIA GUZMAN
2) APATZINGAN DE LA CONSTITUCION	23) APATZINGAN DE LA CONSTITUCION	6) APATZINGAN	1) APATZINGAN DE LA CONSTITUCION	110	C1	CENTRO DE ATENCIÓN MÚLTIPLE EDUCACIÓN ESPECIAL, AVENIDA 8 DE MAYO, NÚMERO 340, COLONIA EL TAREPE, LOCALIDAD APATZINGÁN DE LA CONSTITUCIÓN, CÓDIGO POSTAL 60677, APATZINGÁN, MICHOACÁN, ENTRE CALLE JOSÉ SOTERO DE CASTAÑEDA Y PROLONGACIÓN LICENCIADO MANUEL DE ALDERETE Y SORIA	MAYRA NEREYDA GARCIA NIETO	JOSE HUMBERTO MAGADAN AGUILERA	YADIRA ITZEL GARCIA CHAVEZ	LETICIA HERRERA RAMIREZ	MA ELBA AGUILERA ANAYA	VIRGILIO GAONA SILVA	DAVID GUTIERREZ ESPINOZA
2) APATZINGAN DE LA CONSTITUCION	23) APATZINGAN DE LA CONSTITUCION	6) APATZINGAN	1) APATZINGAN DE LA CONSTITUCION	110	C2	CENTRO DE ATENCIÓN MÚLTIPLE EDUCACIÓN ESPECIAL, AVENIDA 8 DE MAYO, NÚMERO 340, COLONIA EL TAREPE, LOCALIDAD APATZINGÁN DE LA CONSTITUCIÓN, CÓDIGO POSTAL 60677, APATZINGÁN, MICHOACÁN, ENTRE CALLE JOSÉ SOTERO DE CASTAÑEDA Y PROLONGACIÓN LICENCIADO MANUEL DE ALDERETE Y SORIA	PATRICIA GARCIA VALENCIA	ROSALVA AGUILAR LOPEZ	FERNANDO GOMEZ GUZMAN	MARIA GUADALUPE JABALERA GARCIA	JULIA ALEJANDRE JIMENEZ	MARIA BERENICE GARCIA CHAVEZ	JOSE MAGADAN DELGADO
2) APATZINGAN DE LA CONSTITUCION	23) APATZINGAN DE LA CONSTITUCION	6) APATZINGAN	1) APATZINGAN DE LA CONSTITUCION	111	B1	JARDÍN DE NIÑOS MARÍA CURÍ, CALLE ANTONIO HERNÁNDEZ RIVERA, NÚMERO 25, COLONIA INFONAVIT LOS LIMONES, LOCALIDAD APATZINGÁN DE LA CONSTITUCIÓN, CÓDIGO POSTAL 60697, APATZINGÁN, MICHOACÁN, ENTRE AVENIDA 22 DE OCTUBRE Y ANDADOR J TRINIDAD HERNÁNDEZ HERRERA	VIOLETA GARCIA GUZMAN	ANGEL RENE MEDINA XX	JOSUE GONZALEZ FRUTOS	ARELY JOLETTE PINEDA PERAZA	MA. LILIANA MALDONADO GALVAN	MERCEDES ESPINOZA TOLEDO	RAFAELA MENDOZA NARANJO
2) APATZINGAN DE LA CONSTITUCION	23) APATZINGAN DE LA CONSTITUCION	6) APATZINGAN	1) APATZINGAN DE LA CONSTITUCION	111	C1	JARDÍN DE NIÑOS MARÍA CURÍ, CALLE ANTONIO HERNÁNDEZ RIVERA, NÚMERO 25, COLONIA INFONAVIT LOS LIMONES, LOCALIDAD APATZINGÁN DE LA CONSTITUCIÓN, CÓDIGO POSTAL 60697, APATZINGÁN, MICHOACÁN, ENTRE AVENIDA 22 DE OCTUBRE Y ANDADOR J TRINIDAD HERNÁNDEZ HERRERA	MELISSA VIANEY ANDRADE VALDIVIA	JAZMIN MOLINA ARELLANO	ALEJANDRA LILIANA LOMELI GUTIERREZ	JOSE CARLOS CHAVEZ GALVAN	JORGE MARTINEZ TORRES	VALERIA MARISOL HERRERA GARIBAY	GILBERTO REYNA BAUTISTA
2) APATZINGAN DE LA CONSTITUCION	23) APATZINGAN DE LA CONSTITUCION	6) APATZINGAN	1) APATZINGAN DE LA CONSTITUCION	111	C2	JARDÍN DE NIÑOS MARÍA CURÍ, CALLE ANTONIO HERNÁNDEZ RIVERA, NÚMERO 25, COLONIA INFONAVIT LOS LIMONES, LOCALIDAD APATZINGÁN DE LA CONSTITUCIÓN, CÓDIGO POSTAL 60697, APATZINGÁN, MICHOACÁN, ENTRE AVENIDA 22 DE OCTUBRE Y ANDADOR J TRINIDAD HERNÁNDEZ HERRERA	ALEJANDRA CORTEZ MONTES	MARIA JULIA CHAVEZ BOLIVAR	MARIA NEGRETE ROMERO	LETICIA ALONSO BARRERA	JUAN MERCADO BAILON	ROSA MA. CARDENAS PEREZ	JORGE ORTIZ BARRERA

Distrito Federal	Distrito Local	Municipio	Localidad	Sección	Casilla	Ubicación	Presidenta/e	Secretaria/o	1er. Escrutador	2do. Escrutador	1er. Suplente	2do. Suplente	3er. Suplente
2) APATZINGAN DE LA CONSTITUCION	23) APATZINGAN DE LA CONSTITUCION	6) APATZINGAN	1) APATZINGAN DE LA CONSTITUCION	111	C3	JARDÍN DE NIÑOS MARÍA CURÍE, CALLE ANTONIO HERNÁNDEZ RIVERA, NÚMERO 25, COLONIA INFONAVIT LOS LIMONES, LOCALIDAD APATZINGÁN DE LA CONSTITUCIÓN, CÓDIGO POSTAL 60697, APATZINGÁN, MICHOACÁN, ENTRE AVENIDA 22 DE OCTUBRE Y ANDADOR J TRINIDAD HERNÁNDEZ HERRERA	EVELYN ALEXIA FLORES CERDA	CARLOS ALBERTO LARA MORENO	OSCAR CUAUHTEMOC PEDROZA BEJAR	ANA MARIA ESMERALDA ARELLANO TORRES	JOSE JOAQUIN ALCANTAR SANCHEZ	HIRAM CORDERO REYNA	JUAN CARLOS ARZATE ANTUNEZ
2) APATZINGAN DE LA CONSTITUCION	23) APATZINGAN DE LA CONSTITUCION	6) APATZINGAN	1) APATZINGAN DE LA CONSTITUCION	111	C4	JARDÍN DE NIÑOS MARÍA CURÍE, CALLE ANTONIO HERNÁNDEZ RIVERA, NÚMERO 25, COLONIA INFONAVIT LOS LIMONES, LOCALIDAD APATZINGÁN DE LA CONSTITUCIÓN, CÓDIGO POSTAL 60697, APATZINGÁN, MICHOACÁN, ENTRE AVENIDA 22 DE OCTUBRE Y ANDADOR J TRINIDAD HERNÁNDEZ HERRERA	CAMILO HERNANDEZ CALDERON	ANGEL ARMANDO GONZALEZ CORTEZ	KARINA PEREZ VALDIVIA	MARIA LUISA BARRERA INFANTE	JUAN CARLOS ARZATE VALENCIA	KARLA MONTSERRAT MEDINA SANCHEZ	HORTENCIA PACHECO ZAVALA
2) APATZINGAN DE LA CONSTITUCION	23) APATZINGAN DE LA CONSTITUCION	6) APATZINGAN	1) APATZINGAN DE LA CONSTITUCION	112	B1	ESCUELA PRIMARIA GENERAL LÁZARO CÁRDENAS, CALLE MARÍA LUISA MARTÍNEZ, NÚMERO 187, COLONIA LAS PALMAS, LOCALIDAD APATZINGÁN DE LA CONSTITUCIÓN, CÓDIGO POSTAL 60699, APATZINGÁN, MICHOACÁN, ENTRE CALLE JUANA PAVÓN Y CALLE ALDAMA	ROSA BEJAR VEGA	DALIA ALHELI GOMEZ TAPIA	KARLA FERNANDA AGUILAR ANGEL	RAMON ALDAZ AYALA	LINDA ESMERALDA NIEVES PULIDO	CATALINA HERNANDEZ ALEMAN	JOSE PEREZ SEDEÑO
2) APATZINGAN DE LA CONSTITUCION	23) APATZINGAN DE LA CONSTITUCION	6) APATZINGAN	1) APATZINGAN DE LA CONSTITUCION	112	C1	ESCUELA PRIMARIA GENERAL LÁZARO CÁRDENAS, CALLE MARÍA LUISA MARTÍNEZ, NÚMERO 187, COLONIA LAS PALMAS, LOCALIDAD APATZINGÁN DE LA CONSTITUCIÓN, CÓDIGO POSTAL 60699, APATZINGÁN, MICHOACÁN, ENTRE CALLE JUANA PAVÓN Y CALLE ALDAMA	CECILIA PATRICIA CARDENAS ESCOBEDO	ERENDIRA ELIZABETH MORA NAVA	AMBAR ASTRID MORENO NEGRETE	MARIA YESENIA BRUNO MENDOZA	CRISTIAN JOSE PEREZ CARRANZA	ROBERTO MOLINA FERNANDEZ	ISMAEL LOPEZ LOPEZ
2) APATZINGAN DE LA CONSTITUCION	23) APATZINGAN DE LA CONSTITUCION	6) APATZINGAN	1) APATZINGAN DE LA CONSTITUCION	112	C2	ESCUELA PRIMARIA GENERAL LÁZARO CÁRDENAS, CALLE MARÍA LUISA MARTÍNEZ, NÚMERO 187, COLONIA LAS PALMAS, LOCALIDAD APATZINGÁN DE LA CONSTITUCIÓN, CÓDIGO POSTAL 60699, APATZINGÁN, MICHOACÁN, ENTRE CALLE JUANA PAVÓN Y CALLE ALDAMA	DULCE ANAHI DIAZ AGUILERA	DAISY AYALA RUIZ	YURIRIA AGUILAR CORREA	OFELIA CABRERA VEGA	MARIA SARA AREVALO HERNANDEZ	SERAFIN MOLINA FERNANDEZ	ELIZABET GONZALES GONZALES
2) APATZINGAN DE LA CONSTITUCION	23) APATZINGAN DE LA CONSTITUCION	6) APATZINGAN	1) APATZINGAN DE LA CONSTITUCION	2794	B1	ESCUELA PRIMARIA BENITO JUÁREZ, CALLE LÁZARO CÁRDENAS, SIN NÚMERO, COLONIA LA FLORIDA, LOCALIDAD APATZINGÁN DE LA CONSTITUCIÓN, CÓDIGO POSTAL 60698, APATZINGÁN, MICHOACÁN, ENTRE AVENIDA CONSTITUYENTES Y CALLE IGNACIO ZARAGOZA	ERIKA RANGEL LOPEZ	KARLA DENISSE GUTIERREZ MENDOZA	FRANCISCO DE JESUS DUARTE SOLIS	GRACIELA PEREZ FERRER	DANIEL ANGEL BERBER JIMENEZ	NOEMI JANETH FLORES HERNANDEZ	ADELINO NUÑEZ MARTINEZ
2) APATZINGAN DE LA CONSTITUCION	23) APATZINGAN DE LA CONSTITUCION	6) APATZINGAN	1) APATZINGAN DE LA CONSTITUCION	2794	C1	ESCUELA PRIMARIA BENITO JUÁREZ, CALLE LÁZARO CÁRDENAS, SIN NÚMERO, COLONIA LA FLORIDA, LOCALIDAD APATZINGÁN DE LA CONSTITUCIÓN, CÓDIGO POSTAL 60698, APATZINGÁN, MICHOACÁN, ENTRE AVENIDA CONSTITUYENTES Y CALLE IGNACIO ZARAGOZA	JUANA ROCHA PEREZ	LESLEY BETSY LOPEZ DE LA TORRE	REYNA GISELA ESTRADA BERBER	RICARDO FIDEL RENDON AVILA	PATRICIA BERBER JIMENEZ	ANAHI GARCIA NAVARRO	ROSARIO QUINTERO MAGAÑA
2) APATZINGAN DE LA CONSTITUCION	23) APATZINGAN DE LA CONSTITUCION	6) APATZINGAN	1) APATZINGAN DE LA CONSTITUCION	2794	C2	ESCUELA PRIMARIA BENITO JUÁREZ, CALLE LÁZARO CÁRDENAS, SIN NÚMERO, COLONIA LA FLORIDA, LOCALIDAD APATZINGÁN DE LA CONSTITUCIÓN, CÓDIGO POSTAL 60698, APATZINGÁN, MICHOACÁN, ENTRE AVENIDA CONSTITUYENTES Y CALLE IGNACIO ZARAGOZA	JUAN DIEGO MARIN MADRIGAL	JOSE AGUSTIN MARTINEZ ALVAREZ	CECILIA BERENICE GARCIA RAZO	JULISSA DANIELA RIVERA OLVERA	MARCELA CARDENAS CABRERA	ANGEL LOPEZ BAUTISTA	DEMETRIO RODRIGUEZ CORONA
2) APATZINGAN DE LA CONSTITUCION	23) APATZINGAN DE LA CONSTITUCION	6) APATZINGAN	1) APATZINGAN DE LA CONSTITUCION	2794	C3	ESCUELA PRIMARIA BENITO JUÁREZ, CALLE LÁZARO CÁRDENAS, SIN NÚMERO, COLONIA LA FLORIDA, LOCALIDAD APATZINGÁN DE LA CONSTITUCIÓN, CÓDIGO POSTAL 60698, APATZINGÁN, MICHOACÁN, ENTRE AVENIDA CONSTITUYENTES Y CALLE IGNACIO ZARAGOZA	GERARDO GARCIA RAZO	KATE ALHELI NUÑEZ CARDENAS	JONATHAN ALEXIS OCHOA ZAMUDIO	MARIA LUISA RODRIGUEZ SANCHEZ	MA. MAGDALENA DE LA TORRE CONTRERAS	CLAUDIA MAYELA MURILLO PORTILLO	YURITZI AIDE RODRIGUEZ SALGADO
2) APATZINGAN DE LA CONSTITUCION	23) APATZINGAN DE LA CONSTITUCION	6) APATZINGAN	104) EJIDO JOSE MARIA MORELOS	2660	B1	ESCUELA PRIMARIA SIERVO DE LA NACIÓN, CALLE AGUSTÍN DE ITURBIDE, NÚMERO 275, SIN COLONIA, LOCALIDAD EJIDO JOSÉ MARÍA MORELOS, CÓDIGO POSTAL 60615, APATZINGÁN, MICHOACÁN, ENTRE CALLE NARCISO MENDOZA Y CALLE PEDRO GUERRERO	MINERVA PALOMARES GONZALEZ	EMILY DAYANA AGUIRRE MEDINA	SANDRA LUZ CAMPOS REYES	ANTONIO CORNEJO LEMUS	JESUS JACOBO GARCIA	CECILIA PLANCARTE NUÑEZ	GILBERTO FLORES ROJAS
2) APATZINGAN DE LA CONSTITUCION	23) APATZINGAN DE LA CONSTITUCION	6) APATZINGAN	2) CENOBIO MORENO	116	B1	ESCUELA PRIMARIA JOSÉ MARÍA MORELOS, AVENIDA LÁZARO CÁRDENAS, SIN NÚMERO, SIN COLONIA, LOCALIDAD CENOBIO MORENO, CÓDIGO POSTAL 60714, APATZINGÁN, MICHOACÁN, ENTRE CALLE ALFREDO VELÁZQUEZ Y CALLE ISIDRO QUIROZ SANDOVAL	CECILIA LIZET CALLADO ZAMORA	LEXLI GUADALUPE CHAVEZ CHAVEZ	PATRICIA AYALA ORTUÑO	JESUS ALEXIS FONSECA GONZALEZ	MARIA GARCIA ORTEGA	MARIA GUADALUPE GARCIA ORTIZ	PEDRO BENTURA CARRANZA
2) APATZINGAN DE LA CONSTITUCION	23) APATZINGAN DE LA CONSTITUCION	6) APATZINGAN	2) CENOBIO MORENO	116	C1	ESCUELA PRIMARIA JOSÉ MARÍA MORELOS, AVENIDA LÁZARO CÁRDENAS, SIN NÚMERO, SIN COLONIA, LOCALIDAD CENOBIO MORENO, CÓDIGO POSTAL 60714, APATZINGÁN, MICHOACÁN, ENTRE CALLE ALFREDO VELÁZQUEZ Y CALLE ISIDRO QUIROZ SANDOVAL	JORGE ELADIO CONTRERAS FONSECA	VERONICA GONZALEZ SANCHEZ	MARIA GUADALUPE ESTRADA GUTIERREZ	JOSE GUADALUPE ARROYO AGUIRRE	RUBEN GARIBAY RENDON	BENITO CARDOZA LARA	SILVESTRE GARIBAY RENDON
2) APATZINGAN DE LA CONSTITUCION	23) APATZINGAN DE LA CONSTITUCION	6) APATZINGAN	2) CENOBIO MORENO	117	B1	SALÓN EJIDAL, AVENIDA LÁZARO CÁRDENAS, SIN NÚMERO, SIN COLONIA, LOCALIDAD CENOBIO MORENO, CÓDIGO POSTAL 60714, APATZINGÁN, MICHOACÁN, A UN COSTADO DEL MERCADO, ENTRE CALLE CUAUHTÉMOC GARCÍA RUBIO Y CALLE LUIS OROZCO	JOSE MANUEL LANDEROS MONTES DE OCA	MAYRA HERNANDEZ MEZA	SERGIO MENDEZ ZAMORA	MA. DE LOURDES CERVANTES MORENO	CARLOS MENDEZ ZAMORA	ALEXANDRA HERNANDEZ MEZA	FILIBERTO FARIAS OCHOA

Distrito Federal	Distrito Local	Municipio	Localidad	Sección	Casilla	Ubicación	Presidenta/e	Secretaria/o	1er. Escrutador	2do. Escrutador	1er. Suplente	2do. Suplente	3er. Suplente
2) APATZINGAN DE LA CONSTITUCION	23) APATZINGAN DE LA CONSTITUCION	6) APATZINGAN	2) CENOBIO MORENO	117	C1	SALÓN EJIDAL, AVENIDA LÁZARO CÁRDENAS, SIN NÚMERO, SIN COLONIA, LOCALIDAD CENOBIO MORENO, CÓDIGO POSTAL 60714, APATZINGÁN, MICHOACÁN, A UN COSTADO DEL MERCADO, ENTRE CALLE CUAUHTÉMOC GARCÍA RUBIO Y CALLE LUIS OROZCO	ANGEL OSVALDO CAYADO ORDAZ	JOSE VALENTE ACOSTA ALVARADO	GLORIA ALVARADO ALVAREZ	OLGA ALICIA GARCIA PEREZ	IRERY CARRILLO GARIBAY	JACOBO DIAZ BARRIGA GOMEZ	ALEJANDRO MENDEZ ZAMORA
2) APATZINGAN DE LA CONSTITUCION	23) APATZINGAN DE LA CONSTITUCION	6) APATZINGAN	20) LA COFRADIA	129	B1	ESCUELA PRIMARIA BENITO JUÁREZ, CALLE SIN NOMBRE, SIN NÚMERO, SIN COLONIA, LOCALIDAD LA COFRADÍA, CÓDIGO POSTAL 60723, APATZINGÁN, MICHOACÁN, A UNA CUADRA DE LA IGLESIA	ALMA ENRIQUETA GARIBAY ALVAREZ	LEOCADIO ARZATE HERNANDEZ	ROSALIA MEDINA VALDEZ	RAFAELA ARELLANO MADERO	ANTONIA MELCHOR RODRIGUEZ	MA GUADALUPE BUCIO ESPINOZA	RUBEN CALDERON YAÑEZ
2) APATZINGAN DE LA CONSTITUCION	23) APATZINGAN DE LA CONSTITUCION	6) APATZINGAN	20) LA COFRADIA	129	C1	ESCUELA PRIMARIA BENITO JUÁREZ, CALLE SIN NOMBRE, SIN NÚMERO, SIN COLONIA, LOCALIDAD LA COFRADÍA, CÓDIGO POSTAL 60723, APATZINGÁN, MICHOACÁN, A UNA CUADRA DE LA IGLESIA	ALEJANDRA ARREOLA RIVERA	ARELI NOEMI CRUZ ARZATE	CLAUDIA SUSANA AGUIRRE TAFOLLA	MIRIAM GUTIERREZ QUINTANA	PERLA LILIANA ALMAZAN ORTIZ	JORGE ALEJANDRO ALVAREZ ANDRADE	LUIS GUSTAVO GARCIA GUTIERREZ
2) APATZINGAN DE LA CONSTITUCION	23) APATZINGAN DE LA CONSTITUCION	6) APATZINGAN	22) CUAUHTEMOC CARDENAS (EL GUAYABO)	125	E1	ESCUELA PRIMARIA CONSTITUCIÓN DE 1917, CALLE SIN NOMBRE, SIN NÚMERO, SIN COLONIA, LOCALIDAD CUAUHTÉMOC CÁRDENAS EL GUAYABO, CÓDIGO POSTAL 60726, APATZINGÁN, MICHOACÁN, A UN COSTADO DE LA CANCHA MUNICIPAL	DARIO EMILIANO MARQUEZ RODRIGUEZ	CAROLINA MADRIZ RUIZ	ISIDRO LUIS FAJARDO TORRES	ABEL AGUILAR TONALA	ANGELICA MARIA GONZALEZ MARAVILLA	GRACIANO CONTRERAS RAMIREZ	RAMON GUZMAN ARECHIGA
2) APATZINGAN DE LA CONSTITUCION	23) APATZINGAN DE LA CONSTITUCION	6) APATZINGAN	28) CHANDIO	119	B1	ESCUELA PRIMARIA DÍA DEL MAESTRO, AVENIDA 8 DE DICIEMBRE, NÚMERO 285, SIN COLONIA, LOCALIDAD CHANDIO, CÓDIGO POSTAL 60710, APATZINGÁN, MICHOACÁN, ENTRE CALLE MIGUEL HIDALGO Y CALLE BENITO JUÁREZ	JOSE DANIEL GARCIA BETANCOURT	GIOVANNI GARCIA MENDOZA	ARNOLDO DIAZBARRIGA ARANA	BRENDA ROSARIO LOYA LINARES	ABELINA PADILLA GARCIA	RAUL GUILLEN VALDEZ	LUCIANO ESPINOZA GUERRERO
2) APATZINGAN DE LA CONSTITUCION	23) APATZINGAN DE LA CONSTITUCION	6) APATZINGAN	28) CHANDIO	119	C1	ESCUELA PRIMARIA DÍA DEL MAESTRO, AVENIDA 8 DE DICIEMBRE, NÚMERO 285, SIN COLONIA, LOCALIDAD CHANDIO, CÓDIGO POSTAL 60710, APATZINGÁN, MICHOACÁN, ENTRE CALLE MIGUEL HIDALGO Y CALLE BENITO JUÁREZ	MIGUEL ANGEL BETANCOURT RODRIGUEZ	VICTORIA JAIME LIMON	BERTHA ALICIA NUÑEZ SUAREZ	GUMERCINDO AREVALOS REYES	MARIBELLA AYALA DIAZ	BONIFACIO LUCATERO VILLALOBOS	JESSICA GARCIA ALEMAN
2) APATZINGAN DE LA CONSTITUCION	23) APATZINGAN DE LA CONSTITUCION	6) APATZINGAN	28) CHANDIO	119	C2	ESCUELA PRIMARIA DÍA DEL MAESTRO, AVENIDA 8 DE DICIEMBRE, NÚMERO 285, SIN COLONIA, LOCALIDAD CHANDIO, CÓDIGO POSTAL 60710, APATZINGÁN, MICHOACÁN, ENTRE CALLE MIGUEL HIDALGO Y CALLE BENITO JUÁREZ	CLAUDIA LIZETH GARCIA BETANCOURT	LETICIA BETANCOURT BRAMBILA	CARLOS IGNACIO PADILLA PINEDA	ELUTERIA LEON PEREZ	ROBERTO GARNICA ARREOLA	MA. DE JESUS ALVAREZ CASTILLO	ANANEA ORTEGA SANCHEZ
2) APATZINGAN DE LA CONSTITUCION	23) APATZINGAN DE LA CONSTITUCION	6) APATZINGAN	3) ACAHUATO	115	B1	ESCUELA PRIMARIA NARCISO MENDOZA, CALLE EMILIANO SORIA, SIN NÚMERO, SIN COLONIA, LOCALIDAD ACAHUATO, CÓDIGO POSTAL 60700, APATZINGÁN, MICHOACÁN, A 50 METROS DEL PUENTE DE LA ENTRADA PRINCIPAL DE ACAHUATO	J. JESUS AGUILAR CIPRIAN	YAZMIN AVILEN RUIZ BUCIO	CECILIA RAYA VILLEGAS	MA. ASUCENA MEZA GUZMAN	ENRIQUETA GONZALEZ VILLEGAS	EMMA QUINTERO ARIAS	MANUEL RAYA CABALLERO
2) APATZINGAN DE LA CONSTITUCION	23) APATZINGAN DE LA CONSTITUCION	6) APATZINGAN	3) ACAHUATO	115	C1	ESCUELA PRIMARIA NARCISO MENDOZA, CALLE EMILIANO SORIA, SIN NÚMERO, SIN COLONIA, LOCALIDAD ACAHUATO, CÓDIGO POSTAL 60700, APATZINGÁN, MICHOACÁN, A 50 METROS DEL PUENTE DE LA ENTRADA PRINCIPAL DE ACAHUATO	MARCELINO TORRES RODRIGUEZ	JANICE MAGAÑA VELAZQUEZ	BAUDELINA CASTILLO VELAZQUEZ	GLORIA RAMIREZ REYNAGA	RAYSSA MAGDALENA OCHOA MADRIGAL	MAYRA JAZMYN RAMIREZ TALAVERA	MOISES SANCHEZ GONZALEZ
2) APATZINGAN DE LA CONSTITUCION	23) APATZINGAN DE LA CONSTITUCION	6) APATZINGAN	30) SAN JOSE DE CHILA (CHILA)	128	B1	ESCUELA PRIMARIA EMILIANO ZAPATA, CALLE SIN NOMBRE, SIN NÚMERO, SIN COLONIA, LOCALIDAD SAN JOSÉ DE CHILA, CÓDIGO POSTAL 60737, APATZINGÁN, MICHOACÁN, ENFRENTA DE LA PLAZA	LINO MALDONADO NUÑEZ	ABEL RAMIREZ AGUILAR	MARIA EUGENIA FARIAS SILVA	ANTONIO NUÑEZ BARRAGAN	EMILIO RAMIREZ CHAVEZ	LIDUVINA CHIPRES JUAREZ	SALVADOR AGUILAR GONZALEZ
2) APATZINGAN DE LA CONSTITUCION	23) APATZINGAN DE LA CONSTITUCION	6) APATZINGAN	31) CHIQUIHUITILLO	2662	B1	ESCUELA PRIMARIA IGNACIO ZARAGOZA, CALLE IGNACIO ALLENDE, SIN NÚMERO, LOCALIDAD CHIQUIHUITILLO, CÓDIGO POSTAL 60720, APATZINGÁN, MICHOACÁN, ENTRE CALLE IGNACIO LÓPEZ RAYÓN Y CALLE JOSEFA ORTIZ DE DOMÍNGUEZ	CIPRIANO BERNABE ALVAREZ	MARIA GUADALUPE CAUSOR RODRIGUEZ	MARICELA GOMEZ LOPEZ	BENITO BERNABE ALVAREZ	JOSE ARREOLA PANTOJA	FELICITAS MARTINEZ ROMERO	GLORIA MARTINEZ ROMERO
2) APATZINGAN DE LA CONSTITUCION	23) APATZINGAN DE LA CONSTITUCION	6) APATZINGAN	34) GUANAJUATILLO	2665	B1	ESCUELA TELESECUNDARIA ESTV16810V, CALLE SIN NOMBRE, SIN NÚMERO, SIN COLONIA, LOCALIDAD GUANAJUATILLO, CÓDIGO POSTAL 60724, APATZINGÁN, MICHOACÁN, ENFRENTA DE LA CASA DE SALUD	MIGUEL ANGEL CONTRERAS GUIZAR	JOSE EDUARDO DAMIAN TORRES	EDUARDO DAMIAN CERNA	MARIA CISNEROS SOSA	EVA GONZALEZ RAMOS	MARICELA CARAVAJAL PADILLA	FRANCISCA DAMIAN CAÑAS
2) APATZINGAN DE LA CONSTITUCION	23) APATZINGAN DE LA CONSTITUCION	6) APATZINGAN	36) HOLANDA	127	B1	CASA EJIDAL DE HOLANDA, CALLE INSURGENTES, SIN NÚMERO, SIN COLONIA, LOCALIDAD HOLANDA, CÓDIGO POSTAL 60750, APATZINGÁN, MICHOACÁN, ENFRENTA DE LA ESCUELA PRIMARIA BENITO JUÁREZ, ENTRE CALLE SENTIMIENTOS DE LA NACIÓN Y CALLE CONSTITUCIÓN DE APATZINGÁN	MARIA CANDELARIA ANDRADE RIVERA	JOSE RAMON BARAJAS LOYA	LUZ MARIA CONTRERAS CARDENAS	MARIA DE JESUS GUTIERREZ GONZALEZ	GEOVANI CABRERA MENDOZA	MAURICIO CABRERA MENDOZA	AGUSTIN ANDRADE POLVOS
2) APATZINGAN DE LA CONSTITUCION	23) APATZINGAN DE LA CONSTITUCION	6) APATZINGAN	39) LOS HOYOS	121	B1	ESCUELA PRIMARIA MIGUEL HIDALGO, CALLE MIGUEL HIDALGO, SIN NÚMERO, SIN COLONIA, LOCALIDAD LOS HOYOS, CÓDIGO POSTAL 60720, APATZINGÁN, MICHOACÁN, ENTRE AVENIDA 9 DE DICIEMBRE Y CALLE EMILIANO ZAPATA	GABRIELA GONZALEZ MANRIQUEZ	LESLI ELIZABETH BRUNO AGUILERA	ZULEIMA YUCAIDI BRUNO AGUILERA	FAUSTINO ESTRADA PEREZ	URIEL DE LA CRUZ ALBARADO	ELPIDIO HERNANDEZ FLORES	BENITO HINOJOSA BRAVO
2) APATZINGAN DE LA CONSTITUCION	23) APATZINGAN DE LA CONSTITUCION	6) APATZINGAN	39) LOS HOYOS	121	C1	ESCUELA PRIMARIA MIGUEL HIDALGO, CALLE MIGUEL HIDALGO, SIN NÚMERO, SIN COLONIA, LOCALIDAD LOS HOYOS, CÓDIGO POSTAL 60720, APATZINGÁN, MICHOACÁN, ENTRE AVENIDA 9 DE DICIEMBRE Y CALLE EMILIANO ZAPATA	ELEAZAR ALVAREZ HINOJOZA	CRISTINO GARCIA DORANTES	ESTEBAN ARELLANO VARGAS	MA. GLORIA ARZATE GUZMAN	GABRIEL GONZALEZ SORIA	GLORIA GONZALEZ ROJAS	ALONSO RODRIGO MARTINEZ MANZO
2) APATZINGAN DE LA CONSTITUCION	23) APATZINGAN DE LA CONSTITUCION	6) APATZINGAN	4) ACATLAN	130	B1	ESCUELA PRIMARIA FRANCISCO I. MADERO, CALLE SIN NOMBRE, SIN NÚMERO, SIN COLONIA, LOCALIDAD ACATLÁN, CÓDIGO POSTAL 60724, APATZINGÁN, MICHOACÁN, ATRÁS DE LA CASETA TELEFÓNICA	JUAN GABRIEL LOPEZ VEGA	EVANGELINA AGUILAR OCHOA	AUDELIA MARBELLA DIAZ SUAREZ	MARCO ANTONIO RENTERIA MONTEJANO	JUAN GUTIERREZ FARIAS	MA. ELENA MADRIZ CHIPRES	BELISARIO PULIDO ARELLANO

Distrito Federal	Distrito Local	Municipio	Localidad	Sección	Casilla	Ubicación	Presidenta/e	Secretaria/o	1er. Escrutador	2do. Escrutador	1er. Suplente	2do. Suplente	3er. Suplente
2) APATZINGAN DE LA CONSTITUCION	23) APATZINGAN DE LA CONSTITUCION	6) APATZINGAN	40) LA HUERTA	2661	B1	ESCUELA PRIMARIA 18 DE MARZO, CALLE HUERTA LOS CIRUELOS, SIN NÚMERO, SIN COLONIA, LOCALIDAD LA HUERTA, CÓDIGO POSTAL 60744, APATZINGÁN, MICHOACÁN, ENFRENTA DE LA IGLESIA	EMILIO CAMACHO HERNANDEZ	EVELYN ISABEL MANZO MORA	DENIA ROCIO PARDO TORRES	FRANCISCO JAVIER BUCIO BECERRA	HILARIO NAVA HERNANDEZ	FIDELIA BECERRA HERNANDEZ	LEOPOLDO BUCIO SOBERANO
2) APATZINGAN DE LA CONSTITUCION	23) APATZINGAN DE LA CONSTITUCION	6) APATZINGAN	52) EL MIRADOR	124	B1	ESCUELA PRIMARIA EMILIANO ZAPATA, CALLE SIN NOMBRE, SIN NÚMERO, SIN COLONIA, LOCALIDAD EL MIRADOR, CÓDIGO POSTAL 60746, APATZINGÁN, MICHOACÁN, A DOS CUADRAS DE LA BOMBA DE AGUA	ANABEL AYALA ZEPEDA	ANAYELI CABRERA BARAJAS	VERONICA BAROCIO SORIA	ERIK DAVID ALVARADO ANGUIANO	RUBIDELIA ALVARADO MUÑOZ	MA. CONCEPCION ANGUIANO SANCHEZ	MARGARITA ANGUIANO SANCHEZ
2) APATZINGAN DE LA CONSTITUCION	23) APATZINGAN DE LA CONSTITUCION	6) APATZINGAN	56) EL MORADO	127	E1	ESCUELA PRIMARIA VASCO DE QUIROGA, CALLE SIN NOMBRE, SIN NÚMERO, SIN COLONIA, LOCALIDAD EL MORADO, CÓDIGO POSTAL 60746, APATZINGÁN, MICHOACÁN, A UN COSTADO DEL JARDÍN DE NIÑOS DE LA LOCALIDAD DE EL MORADO	GUSTAVO DELGADO AMBRIZ	YENIFER DELGADO LOZANO	FABIAN LEDESMA CALDERON	BLANCA ESTELA CORREA TORRES	JOSE MARIN GARCIA	MA. MAGDALENA AMBRIZ PINEDA	MARTIN CRUZ ESPINOZA
2) APATZINGAN DE LA CONSTITUCION	23) APATZINGAN DE LA CONSTITUCION	6) APATZINGAN	57) LA NOPALERA ORIENTE	2795	B1	ESCUELA PRIMARIA MARIANO MATAMOROS, AVENIDA MARIANO MATAMOROS, SIN NÚMERO, SIN COLONIA, LOCALIDAD LA NOPALERA ORIENTE, CÓDIGO POSTAL 60740, APATZINGÁN, MICHOACÁN, ENTRE CALLE AGUSTÍN DE ITURBIDE Y CALLE MELCHOR OCAMPO A 500 METROS DEL BALNEARIO LA NOPALERA	MANUEL ALEJANDRO FARIAS ENRIQUEZ	PAOLA LEYVA HERNANDEZ	HILDA VERONICA GONZALEZ TORRES	HUGO OMAR DAGIO ARREOLA	ALEJANDRA LIZBETH JACOBO LANDEROS	MIGUEL HERNANDEZ ARCHUNDIA	CASMIRO HERNANDEZ ARROYO
2) APATZINGAN DE LA CONSTITUCION	23) APATZINGAN DE LA CONSTITUCION	6) APATZINGAN	57) LA NOPALERA ORIENTE	2795	C1	ESCUELA PRIMARIA MARIANO MATAMOROS, AVENIDA MARIANO MATAMOROS, SIN NÚMERO, SIN COLONIA, LOCALIDAD LA NOPALERA ORIENTE, CÓDIGO POSTAL 60740, APATZINGÁN, MICHOACÁN, ENTRE CALLE AGUSTÍN DE ITURBIDE Y CALLE MELCHOR OCAMPO A 500 METROS DEL BALNEARIO LA NOPALERA	VICTOR ALFONSO LIRA ALFARO	ANA BRISEL CEJA SANCHEZ	GABRIEL ALEXANDER GUZMAN GONZALEZ	PERLA LUCILA DEL TORO TORRES	MARIA ESTHER FERNANDEZ DIAZ	ESMERALDA BARRETO MOLINERO	JORGE HERNANDEZ ARROYO
2) APATZINGAN DE LA CONSTITUCION	23) APATZINGAN DE LA CONSTITUCION	6) APATZINGAN	57) LA NOPALERA ORIENTE	2795	C2	ESCUELA PRIMARIA MARIANO MATAMOROS, AVENIDA MARIANO MATAMOROS, SIN NÚMERO, SIN COLONIA, LOCALIDAD LA NOPALERA ORIENTE, CÓDIGO POSTAL 60740, APATZINGÁN, MICHOACÁN, ENTRE CALLE AGUSTÍN DE ITURBIDE Y CALLE MELCHOR OCAMPO A 500 METROS DEL BALNEARIO LA NOPALERA	JORGE HUMBERTO DELGADO ANGEL	BRENDA LETICIA AGUILAR NUÑEZ	SERGIO ALBERTO BERNAL TADEO	VICTOR MANUEL ESPINOZA ARREOLA	ANILIA FERNANDEZ REYES	JOSE LUIS CERPAS RAMIREZ	BALDOMERO HERNANDEZ VALDOVINOS
2) APATZINGAN DE LA CONSTITUCION	23) APATZINGAN DE LA CONSTITUCION	6) APATZINGAN	57) LA NOPALERA ORIENTE	2795	C3	ESCUELA PRIMARIA MARIANO MATAMOROS, AVENIDA MARIANO MATAMOROS, SIN NÚMERO, SIN COLONIA, LOCALIDAD LA NOPALERA ORIENTE, CÓDIGO POSTAL 60740, APATZINGÁN, MICHOACÁN, ENTRE CALLE AGUSTÍN DE ITURBIDE Y CALLE MELCHOR OCAMPO A 500 METROS DEL BALNEARIO LA NOPALERA	MAVIAEL DELGADO ANGEL	FRANCISCA AVILES FERNANDEZ	EDUARDO EMMANUEL CUBILLO PALACIOS	FERNANDO GOMEZ RESENDIZ	SERGIO GONZALEZ OLIVARES	JOSEFINA ARREOLA VERDUSCO	ARACELI CORRALES VIEYRA
2) APATZINGAN DE LA CONSTITUCION	23) APATZINGAN DE LA CONSTITUCION	6) APATZINGAN	67) EL PINO	2664	B1	ESCUELA PRIMARIA LÁZARO CÁRDENAS, CALLE GENERAL OTILIO MONTAÑO, SIN NÚMERO, SIN COLONIA, LOCALIDAD EL PINO SUR, CÓDIGO POSTAL 60741, APATZINGÁN, MICHOACÁN, ENFRENTA DE LA IGLESIA, ENTRE CALLE EMILIANO ZAPATA Y CALLE FRANCISCO VILLA	EVELIA CERNA GONZALEZ	BULFRANA CHAVEZ CHAVEZ	GABRIEL BARAJAS GARCIA	ISSAC CERNA FARFAN	RAMIRO CERNA SALAMANCA	JOSE LUIS AVILA OCHOA	ADRIAN BARAJAS AGUILAR
2) APATZINGAN DE LA CONSTITUCION	23) APATZINGAN DE LA CONSTITUCION	6) APATZINGAN	69) PUERTA DE ALAMBRE	125	B1	ESCUELA PRIMARIA 12 DE OCTUBRE, CALLE 12 DE OCTUBRE, SIN NÚMERO, SIN COLONIA, LOCALIDAD PUERTA DE ALAMBRE, CÓDIGO POSTAL 60730, APATZINGÁN, MICHOACÁN, ENFRENTA DE LA IGLESIA	ELVIRA RODRIGUEZ LOPEZ	NOEMI MADRIZ CONTRERAS	MARIA DE JESUS GALLEGOS SAGRERO	ERNESTO AVILES CORIA	ARNOLDO PLANCARTE FLORES	MIGUEL ALVAREZ RODRIGUEZ	MARIA DOLORES GAYTAN MERAZ
2) APATZINGAN DE LA CONSTITUCION	23) APATZINGAN DE LA CONSTITUCION	6) APATZINGAN	7) EL ALCALDE	126	B1	ESCUELA PRIMARIA LÁZARO CÁRDENAS, AVENIDA 20 DE NOVIEMBRE, SIN NÚMERO, SIN COLONIA, LOCALIDAD EL ALCALDE, CÓDIGO POSTAL 60726, APATZINGÁN, MICHOACÁN, A UNA CUADRA DE LA IGLESIA, ENTRE CALLE 24 DE FEBRERO Y CALLE 18 DE MARZO	JHONATAN EMMANUEL CASTAÑEDA VIVEROS	ILDA HIDALGO ZARAGOZA	GENARO FERNANDEZ VARGAS	MA. DEL CARMEN GONZALEZ HERRERA	J. GUADALUPE CONTRERAS FERNANDEZ	LUIS ALBERTO MARTINEZ CEJA	KARINA OLIVEROS AVILES
2) APATZINGAN DE LA CONSTITUCION	23) APATZINGAN DE LA CONSTITUCION	6) APATZINGAN	73) PRESA DEL ROSARIO	120	B1	ESCUELA PRIMARIA 20 DE NOVIEMBRE, AVENIDA 14 DE MAYO, SIN NÚMERO, SIN COLONIA, LOCALIDAD PRESA DEL ROSARIO, CÓDIGO POSTAL 60740, APATZINGÁN, MICHOACÁN, A UN COSTADO DE LA PLAZA PRINCIPAL	EULOGIO HILARIO DURAN	MARIA GUADALUPE CORREA SANTOS	MARIA CANDELARIA RODRIGUEZ MEZA				
2) APATZINGAN DE LA CONSTITUCION	23) APATZINGAN DE LA CONSTITUCION	6) APATZINGAN	73) PRESA DEL ROSARIO	120	C1	ESCUELA PRIMARIA 20 DE NOVIEMBRE, AVENIDA 14 DE MAYO, SIN NÚMERO, SIN COLONIA, LOCALIDAD PRESA DEL ROSARIO, CÓDIGO POSTAL 60740, APATZINGÁN, MICHOACÁN, A UN COSTADO DE LA PLAZA PRINCIPAL	URBANO ALEMAN PURECO	ISMAEL ARELLANO NOYOLA	ALEJANDRO RUIZ IXTA				
2) APATZINGAN DE LA CONSTITUCION	23) APATZINGAN DE LA CONSTITUCION	6) APATZINGAN	76) EL RECREO	118	B1	ESCUELA PRIMARIA BENITO JUÁREZ, AVENIDA FÉLIX IRETA VIVEROS, SIN NÚMERO, SIN COLONIA, LOCALIDAD EL RECREO, CÓDIGO POSTAL 60710, APATZINGÁN, MICHOACÁN, ENTRE AVENIDA FRANCISCO PEÑA QUINTERO Y CALLE JOSÉ CLEOFAS TAFOLLA	JESUS ARMANDO MEDRANO MERAS	MARIA DE LOURDES AYALA QUINTERO	NARCIZO PEDROZA GONZALEZ	CINTHYA CRUZ CASTILLO	GERARDO MORALES DELGADO	JUAN JOSE AYALA DIAZ	AGUSTINA ALEMAN VARGAS
2) APATZINGAN DE LA CONSTITUCION	23) APATZINGAN DE LA CONSTITUCION	6) APATZINGAN	76) EL RECREO	118	C1	ESCUELA PRIMARIA BENITO JUÁREZ, AVENIDA FÉLIX IRETA VIVEROS, SIN NÚMERO, SIN COLONIA, LOCALIDAD EL RECREO, CÓDIGO POSTAL 60710, APATZINGÁN, MICHOACÁN, ENTRE AVENIDA FRANCISCO PEÑA QUINTERO Y CALLE JOSÉ CLEOFAS TAFOLLA	JOHANA PEDROZA WENCES	REGINA CHAVEZ BERNAL	MA. DEL ROSARIO BUCIO PEÑA	ERIKA DEL TORO ANDRADE	IRMA ANDRADE CASTILLO	MARCOS SANCHEZ CHAVEZ	ABRAHAM ANDRADE ZAMORA

Distrito Federal	Distrito Local	Municipio	Localidad	Sección	Casilla	Ubicación	Presidenta/e	Secretaria/o	1er. Escrutador	2do. Escrutador	1er. Suplente	2do. Suplente	3er. Suplente
2) APATZINGAN DE LA CONSTITUCION	23) APATZINGAN DE LA CONSTITUCION	6) APATZINGAN	79) SAN ANTONIO LA LABOR	122	B1	ESCUELA PRIMARIA GREGORIO TORRES QUINTERO, CALLE GREGORIO TORRES QUINTERO, SIN NÚMERO, SIN COLONIA, LOCALIDAD SAN ANTONIO LA LABOR, CÓDIGO POSTAL 60745, APATZINGÁN, MICHOACÁN, ENTRE CALLE MELCHOR OCAMPO Y CALLE LÁZARO CÁRDENAS, A UN COSTADO DEL ANTIGUO COMEDOR SIN HAMBRE	MIGUEL ANTUNEZ MADRIGAL	MARIA GUADALUPE CERPAS TALAVERA	HERCULANO CORONA CUEVAS	MARIA DANIELA HERNANDEZ AGUIRRE	MARGARITO ANTUNEZ MADRIGAL	FRANCISCO DELGADO CHAVEZ	MA. VICTORIA HERNANDEZ PANTOJA
2) APATZINGAN DE LA CONSTITUCION	23) APATZINGAN DE LA CONSTITUCION	6) APATZINGAN	79) SAN ANTONIO LA LABOR	122	C1	ESCUELA PRIMARIA GREGORIO TORRES QUINTERO, CALLE GREGORIO TORRES QUINTERO, SIN NÚMERO, SIN COLONIA, LOCALIDAD SAN ANTONIO LA LABOR, CÓDIGO POSTAL 60745, APATZINGÁN, MICHOACÁN, ENTRE CALLE MELCHOR OCAMPO Y CALLE LÁZARO CÁRDENAS, A UN COSTADO DEL ANTIGUO COMEDOR SIN HAMBRE	SERGIO ALEJANDRO JIMENEZ HERNANDEZ	DIOCELINA CRUZ MADRIGAL	ADRIAN FRANCO MUÑOZ	MARIA CRISTINA MARTINEZ CEJA	EUSTOLIA CARRILLO SERRATO	ANA MARIA GARCIA MORENO	GERARDO RAFAEL HERNANDEZ SANDOVAL
2) APATZINGAN DE LA CONSTITUCION	23) APATZINGAN DE LA CONSTITUCION	6) APATZINGAN	80) SAN FERNANDO	120	E1	ESCUELA PRIMARIA NIÑOS HÉROES, CALLE SIN NOMBRE, SIN NÚMERO, SIN COLONIA, LOCALIDAD SAN FERNANDO, CÓDIGO POSTAL 60725, APATZINGÁN, MICHOACÁN, A UN COSTADO DE LA IGLESIA	MA. REFUGIO AVILA AMBRIZ	ALEJANDRO ARZATE AGUILAR	VICTOR LUIS ESQUIVEL GUTIERREZ	ADELAIDA BARRETO GARCIA	GUILLERMINA AGUILAR GOMEZ	MARCO ANTONIO FLORES GUZMAN	MA. TERESA CASTILLO ROCHA
2) APATZINGAN DE LA CONSTITUCION	23) APATZINGAN DE LA CONSTITUCION	6) APATZINGAN	83) SAN JUAN DE LOS PLATANOS	114	B1	ESCUELA PRIMARIA BENITO JUÁREZ, AVENIDA JOSÉ MARÍA MORELOS, NÚMERO 2, SIN COLONIA, LOCALIDAD SAN JUAN DE LOS PLÁTANOS, CÓDIGO POSTAL 60713, APATZINGÁN, MICHOACÁN, ENTRE CALLE VASCO DE QUIROGA Y CALLE INSURGENTES	JOSE MANUEL BUENROSTRO PARDO	CASANDRA GARCIA VILLAFAN	LUIS GUSTAVO GARCIA RODRIGUEZ	JOSE BUENROSTRO PARDO	ALVARO CORTEZ FARIAS	MARCO ANTONIO GONZALEZ ESCUTIA	MARINA CERDA ZAMORA
2) APATZINGAN DE LA CONSTITUCION	23) APATZINGAN DE LA CONSTITUCION	6) APATZINGAN	83) SAN JUAN DE LOS PLATANOS	114	C1	ESCUELA PRIMARIA BENITO JUÁREZ, AVENIDA JOSÉ MARÍA MORELOS, NÚMERO 2, SIN COLONIA, LOCALIDAD SAN JUAN DE LOS PLÁTANOS, CÓDIGO POSTAL 60713, APATZINGÁN, MICHOACÁN, ENTRE CALLE VASCO DE QUIROGA Y CALLE INSURGENTES	MELISSA AYALA SANCHEZ	ERNESTO MONTERO CERVANTES	YADIRA MAGAÑA MADRIGAL	ESTELA CADENAS EQUIHUA	VICTOR CRUZ AMBRIZ	DIOSELINA MAGAÑA ESTRELLA	GUILLERMINA CERVANTES CUEVAS
2) APATZINGAN DE LA CONSTITUCION	23) APATZINGAN DE LA CONSTITUCION	6) APATZINGAN	89) EL TESORERO (ALTAMIRA)	123	B1	ESCUELA PRIMARIA MARIANO MATAMOROS, CALLE SIN NOMBRE, SIN NÚMERO, SIN COLONIA, LOCALIDAD EL TESORERO, CÓDIGO POSTAL 60742, APATZINGÁN, MICHOACÁN, A UNA CUADRA DE LA IGLESIA	ANGELA PINEDA SANCHEZ	BRENDA BARRAGAN PULIDO	MA. DEL CARMEN GALICIA MADERO	MARIA DE LOS ANGELES GALICIA PACHECO	MARIA CRISPINA NARANJO RODRIGUEZ	MARICRUZ PLANCARTE NERI	YADIRA GAMIÑO RIOS
2) APATZINGAN DE LA CONSTITUCION	21) COALCOMAN DE VAZQUEZ PALLARES	69) PERIBAN	1) PERIBAN DE RAMOS	1517	B1	ESCUELA SECUNDARIA 5 DE FEBRERO, CARRETERA PERIBÁN LOS REYES KM 1, SIN NÚMERO, COLONIA LA Y GRIEGA, LOCALIDAD PERIBÁN DE RAMOS, CÓDIGO POSTAL 60440, PERIBÁN, MICHOACÁN, ENTRE LA CALLE LAUREL Y CALLE EMILIANO ZAPATA	JESUS ROBERTO ESQUIVEL ZARATE	ERANDI DEL ROCIO ESPINOZA PADILLA	CARMEN ALMONTES VARGAS	CECILIA ESCALERA BETANCOURT	ALEJANDRO ESQUIVEL GARCIA	JORGE GABRIEL ESPINOZA MEJIA	MARIA ANTONIA MARTINEZ HERNANDEZ
2) APATZINGAN DE LA CONSTITUCION	21) COALCOMAN DE VAZQUEZ PALLARES	69) PERIBAN	1) PERIBAN DE RAMOS	1517	C1	ESCUELA SECUNDARIA 5 DE FEBRERO, CARRETERA PERIBÁN LOS REYES KM 1, SIN NÚMERO, COLONIA LA Y GRIEGA, LOCALIDAD PERIBÁN DE RAMOS, CÓDIGO POSTAL 60440, PERIBÁN, MICHOACÁN, ENTRE LA CALLE LAUREL Y CALLE EMILIANO ZAPATA	ARTURO EDUARDO ARCE ÑIGUEZ	JOSE ALBERTO MENDEZ JIMENEZ	GERARDO ESQUIVEL RODRIGUEZ	FRANCISCO EZQUIVEL VALLADAREZ	MARIA GUADALUPE ESTRADA CALVILLO	ANTONIO ESQUIVEL CALVILLO	FRANCISCO MENDEZ ARROYO
2) APATZINGAN DE LA CONSTITUCION	21) COALCOMAN DE VAZQUEZ PALLARES	69) PERIBAN	1) PERIBAN DE RAMOS	1517	C2	ESCUELA SECUNDARIA 5 DE FEBRERO, CARRETERA PERIBÁN LOS REYES KM 1, SIN NÚMERO, COLONIA LA Y GRIEGA, LOCALIDAD PERIBÁN DE RAMOS, CÓDIGO POSTAL 60440, PERIBÁN, MICHOACÁN, ENTRE LA CALLE LAUREL Y CALLE EMILIANO ZAPATA	MARIA MAGDALENA ARROYO ESCALERA	ANA KAREN HERNANDEZ RODRIGUEZ	ENRIQUE ALVAREZ SANDOVAL	ALICIA GUERRERO RODRIGUEZ	RAMIRO AREVALOS VEGA	JESUS ESTRADA FRANCISCO	ARTURO ESTRADA NEPITA
2) APATZINGAN DE LA CONSTITUCION	21) COALCOMAN DE VAZQUEZ PALLARES	69) PERIBAN	1) PERIBAN DE RAMOS	1517	C3	ESCUELA SECUNDARIA 5 DE FEBRERO, CARRETERA PERIBÁN LOS REYES KM 1, SIN NÚMERO, COLONIA LA Y GRIEGA, LOCALIDAD PERIBÁN DE RAMOS, CÓDIGO POSTAL 60440, PERIBÁN, MICHOACÁN, ENTRE LA CALLE LAUREL Y CALLE EMILIANO ZAPATA	BENITO CALVILLO ESQUIVEL	OSCAR ALEXIS ARAGON GARCIA	CUAUHTEMOC ANGUIANO BARAJAS	MARTHA GUERRERO TORRERO	ELIZA AYALA GARIBAY	ARMANDO ESTRADA NEPITA	MARIA DE LOS ANGELES GARCIA ARROYO
2) APATZINGAN DE LA CONSTITUCION	21) COALCOMAN DE VAZQUEZ PALLARES	69) PERIBAN	1) PERIBAN DE RAMOS	1517	C4	ESCUELA SECUNDARIA 5 DE FEBRERO, CARRETERA PERIBÁN LOS REYES KM 1, SIN NÚMERO, COLONIA LA Y GRIEGA, LOCALIDAD PERIBÁN DE RAMOS, CÓDIGO POSTAL 60440, PERIBÁN, MICHOACÁN, ENTRE LA CALLE LAUREL Y CALLE EMILIANO ZAPATA	YOLANDA GUADALUPE CARDENAS NIETO	BELINDA CANIZAL ESPINOSA	RICARDO BLANCO CERVANTES	MARIA GUADALUPE GUIA SANCHEZ	JUAN MANUEL CALVILLO ESQUIVEL	DENICE LUZMILDA GONZALEZ GUILLEN	ARTURO GAYTAN VICTORIANO
2) APATZINGAN DE LA CONSTITUCION	21) COALCOMAN DE VAZQUEZ PALLARES	69) PERIBAN	1) PERIBAN DE RAMOS	1517	C5	ESCUELA SECUNDARIA 5 DE FEBRERO, CARRETERA PERIBÁN LOS REYES KM 1, SIN NÚMERO, COLONIA LA Y GRIEGA, LOCALIDAD PERIBÁN DE RAMOS, CÓDIGO POSTAL 60440, PERIBÁN, MICHOACÁN, ENTRE LA CALLE LAUREL Y CALLE EMILIANO ZAPATA	FELIPE DOMINGUEZ SANTOS	IRMA CATALINA CANIZAL ESPINOSA	ANA ANGELICA CALVILLO DIAZ	ISRAEL HERNANDEZ CARRILLO	SIGIFREDO CARRANZA CALDERON	MARIA ESMERALDA GONZALEZ GUILLEN	GABRIEL GUIA BLANCO
2) APATZINGAN DE LA CONSTITUCION	21) COALCOMAN DE VAZQUEZ PALLARES	69) PERIBAN	1) PERIBAN DE RAMOS	1518	B1	ESCUELA PREPARATORIA CECYTEM 02, AVENIDA EMILIANO ZAPATA, SIN NÚMERO, COLONIA EL MORAL, LOCALIDAD PERIBÁN DE RAMOS, CÓDIGO POSTAL 60440, PERIBÁN, MICHOACÁN, ENTRE CALLE CAMELINAS Y CALLE EL MORAL	MARIA EUGENIA BLANCO BLANCO	JUAN MANUEL ESPINOZA MORELOS	VANESSA JACKELIN ARRIOLA GARCIA	PAULA DEL RIO VILLAFAN	RAFAEL ESPINOZA ESPINOZA	ALBERTO CALVILLO GARCIA	RAUL GUERRERO SANDOVAL
2) APATZINGAN DE LA CONSTITUCION	21) COALCOMAN DE VAZQUEZ PALLARES	69) PERIBAN	1) PERIBAN DE RAMOS	1518	C1	ESCUELA PREPARATORIA CECYTEM 02, AVENIDA EMILIANO ZAPATA, SIN NÚMERO, COLONIA EL MORAL, LOCALIDAD PERIBÁN DE RAMOS, CÓDIGO POSTAL 60440, PERIBÁN, MICHOACÁN, ENTRE CALLE CAMELINAS Y CALLE EL MORAL	MARIA ELENA AVIÑA MENDEZ	GRISELDA GUADALUPE FLORES ROMAN	PATRICIA ARROYO VALDEZ	ESPERANZA GARCIA BARAJAS	ANAYELI GUIA MORA	JESUS GUIA MORA	MIGUEL ESPINOZA MORA
2) APATZINGAN DE LA CONSTITUCION	21) COALCOMAN DE VAZQUEZ PALLARES	69) PERIBAN	1) PERIBAN DE RAMOS	1518	C2	ESCUELA PREPARATORIA CECYTEM 02, AVENIDA EMILIANO ZAPATA, SIN NÚMERO, COLONIA EL MORAL, LOCALIDAD PERIBÁN DE RAMOS, CÓDIGO POSTAL 60440, PERIBÁN, MICHOACÁN, ENTRE CALLE CAMELINAS Y CALLE EL MORAL	MARIA ADILENE CALVILLO GARCIA	GUADALUPE ARROYO CERVANTES	LUIS ALBERTO BETANCOURT MORALES	SAYRA RAQUEL ESPINOZA MORELOS	MARTHA BLANCO PEDRAZA	AUDIEL GARCIA BOYSO	ROBERTO ESQUIVEL VALENTIN

Distrito Federal	Distrito Local	Municipio	Localidad	Sección	Casilla	Ubicación	Presidenta/e	Secretaria/o	1er. Escrutador	2do. Escrutador	1er. Suplente	2do. Suplente	3er. Suplente
2) APATZINGAN DE LA CONSTITUCION	21) COALCOMAN DE VAZQUEZ PALLARES	69) PERIBAN	1) PERIBAN DE RAMOS	1519	B1	OFICINAS DEL DIF MUNICIPAL, CALLE BENITO JUÁREZ, SIN NÚMERO, COLONIA CENTRO, LOCALIDAD PERIBÁN DE RAMOS, CÓDIGO POSTAL 60440, PERIBÁN, MICHOACÁN, A UN COSTADO DEL MERCADO ENTRE LA CALLE FRANCISCO I. MADERO Y CALLE FRANCISCO VILLA	JOSE EVERARDO ARROYO BUCIO	AMERICA DE JESUS ESQUIVEL MEJIA	KARINA CERVANTES ARROYO	MARCO ANTONIO ESQUIVEL MEJIA	ALEJANDRO ARROYO CALVILLO	MARIA GUADALUPE MATEO GARCIA	JOSE LUIS GARCIA TORRERO
2) APATZINGAN DE LA CONSTITUCION	21) COALCOMAN DE VAZQUEZ PALLARES	69) PERIBAN	1) PERIBAN DE RAMOS	1519	C1	OFICINAS DEL DIF MUNICIPAL, CALLE BENITO JUÁREZ, SIN NÚMERO, COLONIA CENTRO, LOCALIDAD PERIBÁN DE RAMOS, CÓDIGO POSTAL 60440, PERIBÁN, MICHOACÁN, A UN COSTADO DEL MERCADO ENTRE LA CALLE FRANCISCO I. MADERO Y CALLE FRANCISCO VILLA	FRANCISCO AGUSTIN GARCIA ZARATE	LAURA PATRICIA ESTRADA SANCHEZ	SUSANA CERVANTES SANCHEZ	JESUS MANUEL GARCIA CALVILLO	AUDON ARROYO ZAMUDIO	RIGOBERTO ESTRADA MEDINA	SALVADOR ESTRADA CALVILLO
2) APATZINGAN DE LA CONSTITUCION	21) COALCOMAN DE VAZQUEZ PALLARES	69) PERIBAN	1) PERIBAN DE RAMOS	1519	C2	OFICINAS DEL DIF MUNICIPAL, CALLE BENITO JUÁREZ, SIN NÚMERO, COLONIA CENTRO, LOCALIDAD PERIBÁN DE RAMOS, CÓDIGO POSTAL 60440, PERIBÁN, MICHOACÁN, A UN COSTADO DEL MERCADO ENTRE LA CALLE FRANCISCO I. MADERO Y CALLE FRANCISCO VILLA	LUIS ANTONIO BETANCOURT ARROYO	YAZMIN GUERRERO HERNANDEZ	MIGUEL ANGEL DEL RIO ESTRADA	MA ELENA BLANCO MORELOS	MAYRA RUBI CORTES TENIS	FIDEL BLANCO OROZCO	HERMILA HEREDIA NARANJO
2) APATZINGAN DE LA CONSTITUCION	21) COALCOMAN DE VAZQUEZ PALLARES	69) PERIBAN	1) PERIBAN DE RAMOS	1520	B1	ESCUELA PRIMARIA ADOLFO RUIZ CORTINES, CALLE ANÁHUAC, SIN NÚMERO, COLONIA CENTRO, LOCALIDAD PERIBÁN DE RAMOS, CÓDIGO POSTAL 60440, PERIBÁN, MICHOACÁN, ENTRE CALLE MELCHOR OCAMPO Y CALLE PROLONGACIÓN BONIFACIO MORENO	CUITLAHUAC SANDOVAL ANGUIANO	MARIA GISELDA GUILLEN MENERA	JOSE MANUEL ESCALERA MEJIA	ROSENDO ESQUIVEL BLANCO	DANIEL OSWALDO GUIA ROSALES	JOSEFINA MORENO SANCHEZ	MARTIN ESCALERA PADILLA
2) APATZINGAN DE LA CONSTITUCION	21) COALCOMAN DE VAZQUEZ PALLARES	69) PERIBAN	1) PERIBAN DE RAMOS	1520	C1	ESCUELA PRIMARIA ADOLFO RUIZ CORTINES, CALLE ANÁHUAC, SIN NÚMERO, COLONIA CENTRO, LOCALIDAD PERIBÁN DE RAMOS, CÓDIGO POSTAL 60440, PERIBÁN, MICHOACÁN, ENTRE CALLE MELCHOR OCAMPO Y CALLE PROLONGACIÓN BONIFACIO MORENO	FIDEL CABALLERO ARROYO	JOSE GUADALUPE MORA ROBLES	ALBERTO ESTRADA CARRILLO	KARLA NEPITA GUERRERO	JOSE ALBERTO MENDEZ ESPINOZA	MARIA ELENA SANCHEZ ESPINOZA	ELENA MORA VEGA
2) APATZINGAN DE LA CONSTITUCION	21) COALCOMAN DE VAZQUEZ PALLARES	69) PERIBAN	1) PERIBAN DE RAMOS	1520	C2	ESCUELA PRIMARIA ADOLFO RUIZ CORTINES, CALLE ANÁHUAC, SIN NÚMERO, COLONIA CENTRO, LOCALIDAD PERIBÁN DE RAMOS, CÓDIGO POSTAL 60440, PERIBÁN, MICHOACÁN, ENTRE CALLE MELCHOR OCAMPO Y CALLE PROLONGACIÓN BONIFACIO MORENO	LOURDES DEL ROCIO DE ALBA FIGUEROA	JANABETH SANCHEZ CISNEROS	JUAN PEDRO OROZCO AGUILAR	SURI BRENDA ARROYO SANCHEZ	VICTORIA MONTIEL SANCHEZ	JAVIER RODRIGUEZ ESQUIVEL	MA. TERESA NIETO SANTOYO
2) APATZINGAN DE LA CONSTITUCION	21) COALCOMAN DE VAZQUEZ PALLARES	69) PERIBAN	1) PERIBAN DE RAMOS	1521	B1	PLAZA DEL MIGRANTE, CALLE PORTAL MORELOS, SIN NÚMERO, COLONIA CENTRO, LOCALIDAD PERIBÁN DE RAMOS, CÓDIGO POSTAL 60440, PERIBÁN, MICHOACÁN, A UN COSTADO DE LA PLAZA PRINCIPAL	OMAR ARELLANO PINEDA	JOCELYN ITZEL LOPEZ MACIEL	SANDRA SANCHEZ BLANCO	SOILA PAULINA PEÑA SANTOYO	TERESA MENDEZ BLANCO	ERICK JAVIER GARCIA ESCALERA	SALVADOR ARROYO MEDINA
2) APATZINGAN DE LA CONSTITUCION	21) COALCOMAN DE VAZQUEZ PALLARES	69) PERIBAN	1) PERIBAN DE RAMOS	1521	C1	PLAZA DEL MIGRANTE, CALLE PORTAL MORELOS, SIN NÚMERO, COLONIA CENTRO, LOCALIDAD PERIBÁN DE RAMOS, CÓDIGO POSTAL 60440, PERIBÁN, MICHOACÁN, A UN COSTADO DE LA PLAZA PRINCIPAL	MARIA DE LA LUZ ARROYO BETANCOURT	JULISSA CHAVEZ SALCEDO	REINA BELEM SANCHEZ MORENO	ANGELINA SANCHEZ CACHO	LUCILA NARANJO RAMIREZ	SALVADOR MARTINEZ BLANCO	ARACELI CHAVEZ SANDOVAL
2) APATZINGAN DE LA CONSTITUCION	21) COALCOMAN DE VAZQUEZ PALLARES	69) PERIBAN	1) PERIBAN DE RAMOS	1521	C2	PLAZA DEL MIGRANTE, CALLE PORTAL MORELOS, SIN NÚMERO, COLONIA CENTRO, LOCALIDAD PERIBÁN DE RAMOS, CÓDIGO POSTAL 60440, PERIBÁN, MICHOACÁN, A UN COSTADO DE LA PLAZA PRINCIPAL	BRAULIO ALBERTO MEJIA OROZCO	JAIRA ALEJANDRA CERVANTES ESCALERA	SILVIA ELIZABETH FLORES GONZALEZ	FRANCISCA EDITH SANCHEZ MEDINA	ARTEMIO SANDOVAL ESCALERA	CECILIA HERNANDEZ MORALES	JUAN CARLOS GARNICA OROZCO
2) APATZINGAN DE LA CONSTITUCION	21) COALCOMAN DE VAZQUEZ PALLARES	69) PERIBAN	1) PERIBAN DE RAMOS	1522	B1	ESCUELA PRIMARIA JOSÉ MARÍA MORELOS, CALLE ZARAGOZA, NÚMERO 37, COLONIA CENTRO, LOCALIDAD PERIBÁN DE RAMOS, CÓDIGO POSTAL 60440, PERIBÁN, MICHOACÁN, ENTRE LA CALLE PRIMERO DE MAYO Y CALLE FRANCISCO JAVIER MINA	LAURA ESTELA BERNAL ENRIQUEZ	NORMA ISELA DIAZ MORENO	MARIA DE LOS ANGELES GARCIA AGUILAR	CECILIA AVALOS MONTES	ISABEL GUERRERO AVALOS	ALADINO MARTINEZ VICENTE	VIRGINIA CERVANTES GARCIA
2) APATZINGAN DE LA CONSTITUCION	21) COALCOMAN DE VAZQUEZ PALLARES	69) PERIBAN	1) PERIBAN DE RAMOS	1522	C1	ESCUELA PRIMARIA JOSÉ MARÍA MORELOS, CALLE ZARAGOZA, NÚMERO 37, COLONIA CENTRO, LOCALIDAD PERIBÁN DE RAMOS, CÓDIGO POSTAL 60440, PERIBÁN, MICHOACÁN, ENTRE LA CALLE PRIMERO DE MAYO Y CALLE FRANCISCO JAVIER MINA	JORGE EDUARDO BERNAL NARANJO	JOSE ANTONIO ALCALA GUERRERO	JOSE LUIS GARCIA SANDOVAL	LETICIA CERVANTES BLANCO	YESENIA GUERRERO NEPITA	MARIA MATILDE AGUILAR CASTILLO	VICTOR MANUEL GUERRERO NARANJO
2) APATZINGAN DE LA CONSTITUCION	21) COALCOMAN DE VAZQUEZ PALLARES	69) PERIBAN	1) PERIBAN DE RAMOS	1522	C2	ESCUELA PRIMARIA JOSÉ MARÍA MORELOS, CALLE ZARAGOZA, NÚMERO 37, COLONIA CENTRO, LOCALIDAD PERIBÁN DE RAMOS, CÓDIGO POSTAL 60440, PERIBÁN, MICHOACÁN, ENTRE LA CALLE PRIMERO DE MAYO Y CALLE FRANCISCO JAVIER MINA	DANIELA MEJIA OROZCO	NAVOR ISRAEL BLANCO MORENO	EDGAR ISRAEL MENDEZ BARRIGA	LAURA VIANEY ENRIQUEZ LAZARO	CECILIA GUILLEN NEPITA	CONSUELO CARRILLO BLANCO	GABRIEL LOPEZ MORALES
2) APATZINGAN DE LA CONSTITUCION	21) COALCOMAN DE VAZQUEZ PALLARES	69) PERIBAN	1) PERIBAN DE RAMOS	1523	B1	BODEGA PARTICULAR, AGROQUÍMICOS ARES, CALLE ZARAGOZA, NÚMERO 98, COLONIA CENTRO, LOCALIDAD PERIBÁN DE RAMOS, CÓDIGO POSTAL 60440, PERIBÁN, MICHOACÁN, ENTRE CALLE IGNACIO LÓPEZ RAYÓN Y CALLE EMILIO CARRANZA	ANA CECILIA CERVANTES NIETO	JUAN ANTONIO CERVANTES ARROYO	MARIA MONSERRATH ESTRADA CERVANTES	BALTAZAR JACOBO ESQUIVEL	JUAN BERNARDO MENDEZ CASTRO	MARGARITA GUERRERO GARCIA	GRACIELA BOYSO ARROYO
2) APATZINGAN DE LA CONSTITUCION	21) COALCOMAN DE VAZQUEZ PALLARES	69) PERIBAN	1) PERIBAN DE RAMOS	1523	C1	BODEGA PARTICULAR, AGROQUÍMICOS ARES, CALLE ZARAGOZA, NÚMERO 98, COLONIA CENTRO, LOCALIDAD PERIBÁN DE RAMOS, CÓDIGO POSTAL 60440, PERIBÁN, MICHOACÁN, ENTRE CALLE IGNACIO LÓPEZ RAYÓN Y CALLE EMILIO CARRANZA	J. JESUS FLORES HERRERA	EFRAIN ARROYO RUIZ	ALEJANDRA GARCIA ESTRADA	ALEJANDRA ROSARIO GUERRERO AYALA	CONSUELO QUEZADA ARROYO	MARTHA MARITZA RIVERA BLANCO	ESPERANZA GUERRERO VILLAFAN
2) APATZINGAN DE LA CONSTITUCION	21) COALCOMAN DE VAZQUEZ PALLARES	69) PERIBAN	1) COPETIRO	1528	B1	ESCUELA PRIMARIA REVOLUCIÓN MEXICANA, CALLE NIÑOS HÉROES, NÚMERO 28, SIN COLONIA, LOCALIDAD COPETIRO, CÓDIGO POSTAL 60442, PERIBÁN, MICHOACÁN, A UN COSTADO DE LA CARRETERA A TANCITARO	NANCY NALLELI CACHO ESTRADA	ANGELITA GOVEA ZARATE	HUMBERTO GUTIERREZ QUINTANA	SALVADOR BAUTISTA RIVERA	VERONICA BAUTISTA NARANJO	SILVIA ESTRADA ROSALES	VIRGINIA SANCHEZ SANCHEZ

Distrito Federal	Distrito Local	Municipio	Localidad	Sección	Casilla	Ubicación	Presidenta/e	Secretaria/o	1er. Escrutador	2do. Escrutador	1er. Suplente	2do. Suplente	3er. Suplente
2) APATZINGAN DE LA CONSTITUCION	21) COALCOMAN DE VAZQUEZ PALLARES	69) PERIBAN	13) CORONA	1526	B1	ESCUELA PRIMARIA EMILIANO ZAPATA, CALLE IGNACIO ALLENDE, SIN NÚMERO, SIN COLONIA, LOCALIDAD CORONA, CÓDIGO POSTAL 60447, PERIBÁN, MICHOACÁN, A UN COSTADO DEL DEPÓSITO DE DISTRIBUCIÓN DE AGUA POTABLE	MARIA CONCEPCION HUENDO CASTILLO	CARLOS DANIEL SANCHEZ VEGA	FRANCISCO JAVIER GUERRERO MEDINA	EFRAIN MEDINA VAZQUEZ	WVALDO MEDINA VEGA	ANTONIO MEDINA VILLANUEVA	JORGE LUIS MEDINA ESCALERA
2) APATZINGAN DE LA CONSTITUCION	21) COALCOMAN DE VAZQUEZ PALLARES	69) PERIBAN	13) CORONA	1526	C1	ESCUELA PRIMARIA EMILIANO ZAPATA, CALLE IGNACIO ALLENDE, SIN NÚMERO, SIN COLONIA, LOCALIDAD CORONA, CÓDIGO POSTAL 60447, PERIBÁN, MICHOACÁN, A UN COSTADO DEL DEPÓSITO DE DISTRIBUCIÓN DE AGUA POTABLE	ESMERALDA MEDINA MEDINA	ANGELA GABRIELA AGUILAR PRADO	JORGE LUIS MEDINA MONTES	VERONICA MENDEZ CASTILLO	ALEJANDRA SANCHEZ MEDINA	JUAN ESCALERA SANCHEZ	MARTIN ALVAREZ MONTES
2) APATZINGAN DE LA CONSTITUCION	21) COALCOMAN DE VAZQUEZ PALLARES	69) PERIBAN	13) CORONA	1526	C2	ESCUELA PRIMARIA EMILIANO ZAPATA, CALLE IGNACIO ALLENDE, SIN NÚMERO, SIN COLONIA, LOCALIDAD CORONA, CÓDIGO POSTAL 60447, PERIBÁN, MICHOACÁN, A UN COSTADO DEL DEPÓSITO DE DISTRIBUCIÓN DE AGUA POTABLE	SANTIAGO SANCHEZ SANCHEZ	YAJAIRA YAZMIN SANCHEZ VILLANUEVA	CATALINA PEÑA MONTES	MARTHA ALVAREZ MEDINA	BENJAMIN ESCALERA ENRIQUEZ	FRANCISCO ESCALERA SANDOVAL	ANTONIO MONTES ESCALERA
2) APATZINGAN DE LA CONSTITUCION	21) COALCOMAN DE VAZQUEZ PALLARES	69) PERIBAN	27) GILDARDO MAGAÑA (LOS ANGELES)	1524	B1	ESCUELA PRIMARIA JUSTO SIERRA, CALLE 20 DE NOVIEMBRE, NÚMERO 1, SIN COLONIA, LOCALIDAD GILDARDO MAGAÑA (LOS ANGELES), CÓDIGO POSTAL 60443, PERIBÁN, MICHOACÁN, ENFRENTA DE LA PLAZA PRINCIPAL	JETSRAEL ARROYO GUTIERREZ	GABRIELA CERVANTES GUERRERO	TERESA AYALA ORTIZ	MARIA EUGENIA ESCALERA SANTOYO	GLORIA HURTADO ALVAREZ	JOSE AYALA ALCARAZ	JOSE GREGORIO HERNANDEZ ORDUÑA
2) APATZINGAN DE LA CONSTITUCION	21) COALCOMAN DE VAZQUEZ PALLARES	69) PERIBAN	27) GILDARDO MAGAÑA (LOS ANGELES)	1524	C1	ESCUELA PRIMARIA JUSTO SIERRA, CALLE 20 DE NOVIEMBRE, NÚMERO 1, SIN COLONIA, LOCALIDAD GILDARDO MAGAÑA (LOS ANGELES), CÓDIGO POSTAL 60443, PERIBÁN, MICHOACÁN, ENFRENTA DE LA PLAZA PRINCIPAL	ITZIA PAOLA ESCALERA MORALES	MARIA DE LOS ANGELES ESTRADA MEDINA	MARIA DEL CARMEN BARAJAS AGUILAR	SOLEDAD ADILENE HERNANDEZ MAGAÑA	LUCILA HURTADO ALVAREZ	GEOVANI EDGARDO BETANCOURT AYALA	MA. ELENA CHURAPE VELAZQUEZ
2) APATZINGAN DE LA CONSTITUCION	21) COALCOMAN DE VAZQUEZ PALLARES	69) PERIBAN	27) GILDARDO MAGAÑA (LOS ANGELES)	1524	C2	ESCUELA PRIMARIA JUSTO SIERRA, CALLE 20 DE NOVIEMBRE, NÚMERO 1, SIN COLONIA, LOCALIDAD GILDARDO MAGAÑA (LOS ANGELES), CÓDIGO POSTAL 60443, PERIBÁN, MICHOACÁN, ENFRENTA DE LA PLAZA PRINCIPAL	RIGOBERTO CARTAGENA ARROYO	GLORIA HURTADO SANCHEZ	ISABEL CARBAJAL GARCIA	GENOVEVA BLANCO GUILLEN	ANA ISABEL ARROYO PEREZ	JOAQUIN GARIBAY CISNEROS	MARIA GARCIA SANDOVAL
2) APATZINGAN DE LA CONSTITUCION	21) COALCOMAN DE VAZQUEZ PALLARES	69) PERIBAN	47) PLAN DE AYALA	1527	B1	ESCUELA PRIMARIA LÁZARO CÁRDENAS, CALLE LÁZARO CÁRDENAS, SIN NÚMERO, SIN COLONIA, LOCALIDAD PLAN DE AYALA, CÓDIGO POSTAL 60447, PERIBÁN, MICHOACÁN, ENFRENTA DEL SALÓN EJIDAL PLAN DE AYALA, ENTRE CALLE REVOLUCIÓN Y CALLE OTILIO MONTAÑO	RAMON ANTONIO MEDINA MEDINA	MARCELO GOMEZ SALCEDO	ROSA MA. ALVAREZ AVILA	ISRAEL GONZALEZ GONZALEZ	FRANCISCO JAVIER PEÑA SOLORIO	RUBEN GUADALUPE MEDINA PEÑA	CARMEN MARTINEZ GUERRERO
2) APATZINGAN DE LA CONSTITUCION	21) COALCOMAN DE VAZQUEZ PALLARES	69) PERIBAN	47) PLAN DE AYALA	1527	C1	ESCUELA PRIMARIA LÁZARO CÁRDENAS, CALLE LÁZARO CÁRDENAS, SIN NÚMERO, SIN COLONIA, LOCALIDAD PLAN DE AYALA, CÓDIGO POSTAL 60447, PERIBÁN, MICHOACÁN, ENFRENTA DEL SALÓN EJIDAL PLAN DE AYALA, ENTRE CALLE REVOLUCIÓN Y CALLE OTILIO MONTAÑO	JOSE ANGEL RAMOS CARDENAS	BRYAN JESUS PEÑA NOVOA	ROSALBA CONTRERAS LONGINOS	MARIA DE LOURDES GONZALEZ PEÑA	KARINA RODRIGUEZ SALCEDA	MANUEL PEÑA LINARES	ARTURO GALLEGOS SANDOVAL
2) APATZINGAN DE LA CONSTITUCION	21) COALCOMAN DE VAZQUEZ PALLARES	69) PERIBAN	51) SAN FRANCISCO PERIBAN	1525	B1	ESCUELA PRIMARIA GABINO BARREDA, CALLE MANUEL ÁVILA CAMACHO, NÚMERO 59, SIN COLONIA, LOCALIDAD SAN FRANCISCO PERIBÁN, CÓDIGO POSTAL 60443, PERIBÁN, MICHOACÁN, ENTRE CALLE FELICITAS DEL RIO Y CALLE LUIS DONALDO COLOSIO, CONTRA ESQUINA DE LA PLAZA PRINCIPAL	AMALIA GONZALEZ ARROYO	JOSE TRINIDAD CAMPOS GOMEZ	LUZ ESMERALDA AGUILAR MARTINEZ	YESENIA ARROYO ARELLANO	MARIA DOLORES BARAJAS OLVERA	MARIA GUADALUPE BARAJAS OLVERA	REYNA GONZALEZ GONZALEZ
2) APATZINGAN DE LA CONSTITUCION	21) COALCOMAN DE VAZQUEZ PALLARES	69) PERIBAN	51) SAN FRANCISCO PERIBAN	1525	C1	ESCUELA PRIMARIA GABINO BARREDA, CALLE MANUEL ÁVILA CAMACHO, NÚMERO 59, SIN COLONIA, LOCALIDAD SAN FRANCISCO PERIBÁN, CÓDIGO POSTAL 60443, PERIBÁN, MICHOACÁN, ENTRE CALLE FELICITAS DEL RIO Y CALLE LUIS DONALDO COLOSIO, CONTRA ESQUINA DE LA PLAZA PRINCIPAL	BEATRIZ ADRIANA ISLAS GUERRERO	JESUS CENTENO VALENZUELA	LAURA AGUILAR SERAFIN	RAMIRO AVALOS AVALOS	MA. GUADALUPE EPIFANIO CELESTINO	ANTONIO CASTILLO GUZMAN	MARCO ANTONIO GONZALEZ VILLAFAN
2) APATZINGAN DE LA CONSTITUCION	21) COALCOMAN DE VAZQUEZ PALLARES	69) PERIBAN	51) SAN FRANCISCO PERIBAN	1525	C2	ESCUELA PRIMARIA GABINO BARREDA, CALLE MANUEL ÁVILA CAMACHO, NÚMERO 59, SIN COLONIA, LOCALIDAD SAN FRANCISCO PERIBÁN, CÓDIGO POSTAL 60443, PERIBÁN, MICHOACÁN, ENTRE CALLE FELICITAS DEL RIO Y CALLE LUIS DONALDO COLOSIO, CONTRA ESQUINA DE LA PLAZA PRINCIPAL	JOSE ALEJANDRO ALCAZAR AYALA	JULIAN ANTONIO GARCIA BARAJAS	MA. GUADALUPE AGUILAR VELAZQUEZ	VICTOR AYALA MEDINA	ISAURO AGUILAR HERNANDEZ	JUAN JOSE CENTENO AGUILAR	JOSE LUIS LEYVA SUAREZ
2) APATZINGAN DE LA CONSTITUCION	21) COALCOMAN DE VAZQUEZ PALLARES	69) PERIBAN	51) SAN FRANCISCO PERIBAN	1525	C3	ESCUELA PRIMARIA GABINO BARREDA, CALLE MANUEL ÁVILA CAMACHO, NÚMERO 59, SIN COLONIA, LOCALIDAD SAN FRANCISCO PERIBÁN, CÓDIGO POSTAL 60443, PERIBÁN, MICHOACÁN, ENTRE CALLE FELICITAS DEL RIO Y CALLE LUIS DONALDO COLOSIO, CONTRA ESQUINA DE LA PLAZA PRINCIPAL	MARIA DEL SOCORRO BARRETO VALENZUELA	VERONICA GOMEZ SERAFIN	JOSE ALCAZAR FLORES	MARIA ISAURA AYALA MORA	SALVADOR ALVAREZ ARROYO	FRANCISCA MERCEDES GODINEZ CASTILLO	RODOLFO MARTINEZ PULIDO
2) APATZINGAN DE LA CONSTITUCION	9) LOS REYES DE SALGADO	76) LOS REYES	1) LOS REYES DE SALGADO	1684	B1	COLEGIO DE BACHILLERES, CALLE URIEL BRAVO, SIN NÚMERO, COLONIA JARDINES DE SAN JUAN, LOCALIDAD LOS REYES DE SALGADO, CÓDIGO POSTAL 60330, LOS REYES, MICHOACÁN, ENTRE CALZADA LOS REYES SAN JUAN Y GUTY CÁRDENAS	MA. DEL SOCORRO ALCALA GONZALEZ	JOSEFINA NORATO CASTILLO	JOSE LUIS GUERRERO ABARCA	LUCILA ESQUIVEL MORELOS	PATRICIA MAGAÑA LOPEZ	KIMBERLY BARAJAS SANCHEZ	SALVADOR MAGAÑA TORRES
2) APATZINGAN DE LA CONSTITUCION	9) LOS REYES DE SALGADO	76) LOS REYES	1) LOS REYES DE SALGADO	1684	C1	COLEGIO DE BACHILLERES, CALLE URIEL BRAVO, SIN NÚMERO, COLONIA JARDINES DE SAN JUAN, LOCALIDAD LOS REYES DE SALGADO, CÓDIGO POSTAL 60330, LOS REYES, MICHOACÁN, ENTRE CALZADA LOS REYES SAN JUAN Y GUTY CÁRDENAS	PANFILO ARTURO ARREGUIN ZAVALA	YAIR DE JESUS CASTILLO AMEZCUA	IAN LINARES BERNARDINI	VERONICA ELIZABETH GARCIA PARADA	MIGUEL ANGEL MENDOZA GONZALEZ	JESUS DIAZ GRANADOS	MARIA AZUCENA GARCIA SANTOYO

Distrito Federal	Distrito Local	Municipio	Localidad	Sección	Casilla	Ubicación	Presidenta/e	Secretaria/o	1er. Escrutador	2do. Escrutador	1er. Suplente	2do. Suplente	3er. Suplente
2) APATZINGAN DE LA CONSTITUCION	9) LOS REYES DE SALGADO	76) LOS REYES	1) LOS REYES DE SALGADO	1684	C2	COLEGIO DE BACHILLERES, CALLE URIEL BRAVO, SIN NÚMERO, COLONIA JARDINES DE SAN JUAN, LOCALIDAD LOS REYES DE SALGADO, CÓDIGO POSTAL 60330, LOS REYES, MICHOACÁN, ENTRE CALZADA LOS REYES SAN JUAN Y GUTY CÁRDENAS	EDITH MARISCAL MENDEZ	LUZ MARIA CONTRERAS VALLADARES	J JESUS AYALA CASTEL	JESUS OSWALDO LINARES GOMEZ	JESUS RENE ESQUIVEL SOLORIO	ALONDRA MONSERRAT GALVAN GARCIA	MA. LUCIA HERNANDEZ CERVANTES
2) APATZINGAN DE LA CONSTITUCION	9) LOS REYES DE SALGADO	76) LOS REYES	1) LOS REYES DE SALGADO	1684	C3	COLEGIO DE BACHILLERES, CALLE URIEL BRAVO, SIN NÚMERO, COLONIA JARDINES DE SAN JUAN, LOCALIDAD LOS REYES DE SALGADO, CÓDIGO POSTAL 60330, LOS REYES, MICHOACÁN, ENTRE CALZADA LOS REYES SAN JUAN Y GUTY CÁRDENAS	REYNA GUADALUPE MEDINA GUERRERO	MIROSLAVA FRANCO GODINEZ	JUANA ALCAZAR RODRIGUEZ	JUAN DIEGO MAGAÑA LOPEZ	LUIS EDUARDO ALCAZAR SIMIANO	FERNANDO FIDEL FERNANDEZ OCHOA	GUADALUPE NARANJO ZAMBRANO
2) APATZINGAN DE LA CONSTITUCION	9) LOS REYES DE SALGADO	76) LOS REYES	1) LOS REYES DE SALGADO	1685	B1	ESCUELA PRIMARIA LÁZARO CÁRDENAS, CALLE LOS NARANJOS, SIN NÚMERO, COLONIA SAN JUAN DE DIOS, LOCALIDAD LOS REYES DE SALGADO, CÓDIGO POSTAL 60330, LOS REYES, MICHOACÁN, ENTRE LA PRIVADA NARANJOS Y PROLONGACIÓN AGRICULTORES	ANGEL DAVID GOMEZ GARCIA	MARIA GUADALUPE ALEJANDRE AGUILAR	ANTONIO GONZALEZ ESCOBAR	MAYRA BELEN ALVAREZ PULIDO	FRANCISCO JAVIER ABARCA JACOBO	ALEJANDRA GARIBAY LOPEZ	JESUS ARROYO AGUILAR
2) APATZINGAN DE LA CONSTITUCION	9) LOS REYES DE SALGADO	76) LOS REYES	1) LOS REYES DE SALGADO	1685	C1	ESCUELA PRIMARIA LÁZARO CÁRDENAS, CALLE LOS NARANJOS, SIN NÚMERO, COLONIA SAN JUAN DE DIOS, LOCALIDAD LOS REYES DE SALGADO, CÓDIGO POSTAL 60330, LOS REYES, MICHOACÁN, ENTRE LA PRIVADA NARANJOS Y PROLONGACIÓN AGRICULTORES	ROCIO ESCOBEDO VAZQUEZ	ROSA ISELA BARRAGAN MORA	ESPERANZA AGUILAR GARCIA	MA. DE JESUS BARAJAS DIAZ	VICTOR ALFONSO AYALA ANAYA	ADOLFO ALVAREZ HERRERA	JUAN MIGUEL GARIBAY LOPEZ
2) APATZINGAN DE LA CONSTITUCION	9) LOS REYES DE SALGADO	76) LOS REYES	1) LOS REYES DE SALGADO	1685	C2	ESCUELA PRIMARIA LÁZARO CÁRDENAS, CALLE LOS NARANJOS, SIN NÚMERO, COLONIA SAN JUAN DE DIOS, LOCALIDAD LOS REYES DE SALGADO, CÓDIGO POSTAL 60330, LOS REYES, MICHOACÁN, ENTRE LA PRIVADA NARANJOS Y PROLONGACIÓN AGRICULTORES	ANGEL NOE GARCIA CRISTOBAL	MARTIN SERGIO GONZALEZ BARRAGAN	KAREN PAOLA AGUILAR MARTINEZ	JOSE GUADALUPE BARRAGAN ALCAZAR	JOSE ROBERTO CEJA RICO	ADOLFO ALVAREZ SALTO	PABLO CEJA HERNANDEZ
2) APATZINGAN DE LA CONSTITUCION	9) LOS REYES DE SALGADO	76) LOS REYES	1) LOS REYES DE SALGADO	1686	B1	DOMICILIO PARTICULAR, CALLE LIC. ANTONIO DE CASTRO, NÚMERO 139, COLONIA SANTA ROSA, LOCALIDAD LOS REYES DE SALGADO, CÓDIGO POSTAL 60360, LOS REYES, MICHOACÁN, ENTRE LA CALLE ANTONIO DE CASTRO Y CALLE RAMÓN MACÍAS	GRACIELA DIAZ NUÑEZ	ROSA MARIA FIGUEROA ROMERO	SANDRA CAMARENA JACOBO	MARGARITA FLORES HERNANDEZ	RAMON FLORES VALENCIA	TERESA GODOY ESQUIVEL	CESAR MANUEL ALMARAZ DELGADO
2) APATZINGAN DE LA CONSTITUCION	9) LOS REYES DE SALGADO	76) LOS REYES	1) LOS REYES DE SALGADO	1686	C1	DOMICILIO PARTICULAR, CALLE LIC. ANTONIO DE CASTRO, NÚMERO 139, COLONIA SANTA ROSA, LOCALIDAD LOS REYES DE SALGADO, CÓDIGO POSTAL 60360, LOS REYES, MICHOACÁN, ENTRE LA CALLE ANTONIO DE CASTRO Y CALLE RAMÓN MACÍAS	MIRIAM AMERICA AMEZCUA SANCHEZ	BERTHA ALICIA GAYTAN OCHOA	GUADALUPE ESQUIVEL PEREZ	MARIANA GARCIA CASTRO	BRENDA GONZALEZ XX	GLORIA JULIAN PASCUAL	JUAN CARLOS ALMARAZ DELGADO
2) APATZINGAN DE LA CONSTITUCION	9) LOS REYES DE SALGADO	76) LOS REYES	1) LOS REYES DE SALGADO	1686	C2	DOMICILIO PARTICULAR, CALLE LIC. ANTONIO DE CASTRO, NÚMERO 139, COLONIA SANTA ROSA, LOCALIDAD LOS REYES DE SALGADO, CÓDIGO POSTAL 60360, LOS REYES, MICHOACÁN, ENTRE LA CALLE ANTONIO DE CASTRO Y CALLE RAMÓN MACÍAS	ANGELICA MARIA ASENCIO RUIZ	MARTHA ARACELI GONZALEZ TORRES	CINTHIA MAGALY ESTRADA PEREZ	TRINIDAD ISELA GONZALEZ AREVALOS	JUAN CARLOS AMEZCUA CEJA	SALVADOR MADRIGAL TENIS	ANGELES PATRICIA GUTIERREZ RANZAHUER
2) APATZINGAN DE LA CONSTITUCION	9) LOS REYES DE SALGADO	76) LOS REYES	1) LOS REYES DE SALGADO	1687	B1	DOMICILIO PARTICULAR, CALLE FIDELIA ANDRADE, NÚMERO 2, COLONIA SANTA ROSA, LOCALIDAD LOS REYES DE SALGADO, CÓDIGO POSTAL 60360, LOS REYES, MICHOACÁN, ENTRE LA CALLE IGNACIO GONZÁLEZ Y CALLE MARGARITA MAZA DE JUÁREZ	AZUCENA DURAN FUENTES	MA. DE JESUS AYALA TAMAYO	MAYRA CHAVEZ MAGAÑA	FERNANDO GARCIA AGUILAR	MARIA CLEOTILDE BURRIZQUETA OCHOA	OMAR DE LA PAZ ALVARADO	BLANCA ESTELA GODOY RODRIGUEZ
2) APATZINGAN DE LA CONSTITUCION	9) LOS REYES DE SALGADO	76) LOS REYES	1) LOS REYES DE SALGADO	1687	C1	DOMICILIO PARTICULAR, CALLE FIDELIA ANDRADE, NÚMERO 2, COLONIA SANTA ROSA, LOCALIDAD LOS REYES DE SALGADO, CÓDIGO POSTAL 60360, LOS REYES, MICHOACÁN, ENTRE LA CALLE IGNACIO GONZÁLEZ Y CALLE MARGARITA MAZA DE JUÁREZ	ROSA GUADALUPE ALVAREZ MAGAÑA	MARIA DEL CARMEN CARTAGENA DIAZ	MARIA PATRICIA ESPINOZA PRADO	MARIA GUADALUPE GODOY MENDEZ	CIDORIANA CABRERA AYALA	CRISTIAN ESQUIVEL RODRIGUEZ	CRISTIAN JESUS HERNANDEZ ALEJO
2) APATZINGAN DE LA CONSTITUCION	9) LOS REYES DE SALGADO	76) LOS REYES	1) LOS REYES DE SALGADO	1687	C2	DOMICILIO PARTICULAR, CALLE FIDELIA ANDRADE, NÚMERO 2, COLONIA SANTA ROSA, LOCALIDAD LOS REYES DE SALGADO, CÓDIGO POSTAL 60360, LOS REYES, MICHOACÁN, ENTRE LA CALLE IGNACIO GONZÁLEZ Y CALLE MARGARITA MAZA DE JUÁREZ	JOSE ONIT CEJA HERNANDEZ	RAUL GALLEGOS REYES	MARIA GUADALUPE FLORES HERRERA	GRISELDA CASTILLO DE ARCOS	GUADALUPE CARDENAS GALVAN	ANSELMO GALVAN ALEJO	REBECA LINARES RENDON
2) APATZINGAN DE LA CONSTITUCION	9) LOS REYES DE SALGADO	76) LOS REYES	1) LOS REYES DE SALGADO	1687	C3	DOMICILIO PARTICULAR, CALLE FIDELIA ANDRADE, NÚMERO 2, COLONIA SANTA ROSA, LOCALIDAD LOS REYES DE SALGADO, CÓDIGO POSTAL 60360, LOS REYES, MICHOACÁN, ENTRE LA CALLE IGNACIO GONZÁLEZ Y CALLE MARGARITA MAZA DE JUÁREZ	JOCELYN CARDENAS OCHOA	ISRAEL ARREGUIN PEREZ	RAMON FLORES HERRERA	JUAN AVALOS LINARES	ARMANDO CAZAREZ OLLOQUI	ANTONIO GALVAN MURILLO	JOSE EDUARDO LOPEZ AYALA
2) APATZINGAN DE LA CONSTITUCION	9) LOS REYES DE SALGADO	76) LOS REYES	1) LOS REYES DE SALGADO	1687	C4	DOMICILIO PARTICULAR, CALLE FIDELIA ANDRADE, NÚMERO 2, COLONIA SANTA ROSA, LOCALIDAD LOS REYES DE SALGADO, CÓDIGO POSTAL 60360, LOS REYES, MICHOACÁN, ENTRE LA CALLE IGNACIO GONZÁLEZ Y CALLE MARGARITA MAZA DE JUÁREZ	ALMA ROSA ALVAREZ BARAJAS	MARIA CRISTINA BOTELLO CISNEROS	ROSA ELENA GALLEGOS RAMIREZ	ROSA ISELA GOMEZ VAZQUEZ	CRECENSIO CRUZ DE LA ROSA	MIRIAN ROSARIO GARCIA MAGALLON	CARLOS ENRIQUE LOPEZ BRAVO
2) APATZINGAN DE LA CONSTITUCION	9) LOS REYES DE SALGADO	76) LOS REYES	1) LOS REYES DE SALGADO	1688	B1	JARDÍN DE NIÑOS ANTÓN MACARENKO, CALLE RUBÉN ROMERO FLORES, SIN NÚMERO, COLONIA SANTA ROSA, LOCALIDAD LOS REYES DE SALGADO, CÓDIGO POSTAL 60360, LOS REYES, MICHOACÁN, ENTRE LA CALLE GERTRUDIS BOCANEGRA Y AVENIDA DOCTOR RAMÓN MACÍAS	RAQUEL FERNANDEZ SANCHEZ	ANGEL FERNANDO MARTINEZ LARA	MANUEL CAZAREZ RODRIGUEZ	FRANCISCO GUERRERO FARIAS	VERONICA JANNETH MENDOZA VILLANUEVA	JESUS ALEJO GOVEA	LETICIA AYALA AYALA
2) APATZINGAN DE LA CONSTITUCION	9) LOS REYES DE SALGADO	76) LOS REYES	1) LOS REYES DE SALGADO	1688	C1	JARDÍN DE NIÑOS ANTÓN MACARENKO, CALLE RUBÉN ROMERO FLORES, SIN NÚMERO, COLONIA SANTA ROSA, LOCALIDAD LOS REYES DE SALGADO, CÓDIGO POSTAL 60360, LOS REYES, MICHOACÁN, ENTRE LA CALLE GERTRUDIS BOCANEGRA Y AVENIDA DOCTOR RAMÓN MACÍAS	FELIPE GONZALEZ RUIZ	RICARDO ALEJO GOVEA	MARGARITA GALLEGOS GUERRERO	SERGIO HERNANDEZ CHAVEZ	HUMBERTO MONTERO HERRERA	RAMON AYALA PEGUEROS	CATALINA BARRAGAN XX



Distrito Federal	Distrito Local	Municipio	Localidad	Sección	Casilla	Ubicación	Presidenta/e	Secretaria/o	1er. Escrutador	2do. Escrutador	1er. Suplente	2do. Suplente	3er. Suplente
2) APATZINGAN DE LA CONSTITUCION	9) LOS REYES DE SALGADO	76) LOS REYES	1) LOS REYES DE SALGADO	1689	B1	ESCUELA PRIMARIA MELCHOR OCAMPO TURNO MATUTINO, CALLE CAPITÁN IGNACIO PINEDA, NÚMERO 11, COLONIA SANTA ROSA, LOCALIDAD LOS REYES DE SALGADO, CÓDIGO POSTAL 60360, LOS REYES, MICHOACÁN, ENTRE LA CALLE ANTONIO DE CASTRO Y AVENIDA DR. RAMÓN MACÍAS	MIGUEL ANGEL CAMPOVERDE AGUILAR	JOSE DE JESUS MACIEL RODRIGUEZ	FLORENTINO CORTES VALENCIA	KARLA GUADALUPE BARCENAS MACIAS	CESAR MEJIA VAZQUEZ	JOSE ARMANDO CASTELLANOS BARRAGAN	MICHAELA ALVAREZ MENDOZA
2) APATZINGAN DE LA CONSTITUCION	9) LOS REYES DE SALGADO	76) LOS REYES	1) LOS REYES DE SALGADO	1689	C1	ESCUELA PRIMARIA MELCHOR OCAMPO TURNO MATUTINO, CALLE CAPITÁN IGNACIO PINEDA, NÚMERO 11, COLONIA SANTA ROSA, LOCALIDAD LOS REYES DE SALGADO, CÓDIGO POSTAL 60360, LOS REYES, MICHOACÁN, ENTRE LA CALLE ANTONIO DE CASTRO Y AVENIDA DR. RAMÓN MACÍAS	CARLOS ESCOBAR RODRIGUEZ	KARINA MICHELLE MARTINEZ GARCIA	TERESA HERNANDEZ VALENCIA	ROSA NOVOA HARO	BERTHA ALICIA MUJICA CHAVEZ	JORGE ARTURO MANDUJANO MENDOZA	MA. DE LOURDES BARRAGAN BAUTISTA
2) APATZINGAN DE LA CONSTITUCION	9) LOS REYES DE SALGADO	76) LOS REYES	1) LOS REYES DE SALGADO	1690	B1	AUDITORIO MUNICIPAL LOS REYES, CALLE LICENCIADO IGNACIO LÓPEZ RAYÓN, NÚMERO 105, SIN COLONIA, LOCALIDAD LOS REYES DE SALGADO, CÓDIGO POSTAL 60300, LOS REYES, MICHOACÁN, ENTRE LA CALLE SALGADO Y CALLE CLEMENTE DE JESÚS MUNGUÍA	KARLA GUADALUPE OROZCO CASTILLO	ELIZABETH SANCHEZ MALDONADO	LILIANA YUNUEN SANCHEZ MALDONADO	MA. GUILLERMINA AVILA FONSECA	MARIO ANDRADE ANDRADE	JOSE GABRIEL JIMENEZ ALCAZAR	MA. DE LOURDES VEGA SANCHEZ
2) APATZINGAN DE LA CONSTITUCION	9) LOS REYES DE SALGADO	76) LOS REYES	1) LOS REYES DE SALGADO	1690	C1	AUDITORIO MUNICIPAL LOS REYES, CALLE LICENCIADO IGNACIO LÓPEZ RAYÓN, NÚMERO 105, SIN COLONIA, LOCALIDAD LOS REYES DE SALGADO, CÓDIGO POSTAL 60300, LOS REYES, MICHOACÁN, ENTRE LA CALLE SALGADO Y CALLE CLEMENTE DE JESÚS MUNGUÍA	LESLIE JOANA BARRERA MARTINEZ	KEVIN ABARCA DURAN	LINDA ADRIANA RIOS TREJO	ISABEL CASTILLO SOLORIZANO	GUADALUPE CARDENAS ANGUIANO	GENOVEVA MARTINEZ GUERRERO	MA. CARMEN CHAVEZ ANDRADE
2) APATZINGAN DE LA CONSTITUCION	9) LOS REYES DE SALGADO	76) LOS REYES	1) LOS REYES DE SALGADO	1690	S1	AUDITORIO MUNICIPAL LOS REYES, CALLE LICENCIADO IGNACIO LÓPEZ RAYÓN, NÚMERO 105, SIN COLONIA, LOCALIDAD LOS REYES DE SALGADO, CÓDIGO POSTAL 60300, LOS REYES, MICHOACÁN, ENTRE LA CALLE SALGADO Y CALLE CLEMENTE DE JESÚS MUNGUÍA	ELODIA JANETH BARRAGAN CARDENAS	LETICIA MARTINEZ RICO	JEHORAM GARCIA MARTINEZ	MARTHA MORA MORA	MAIRA GABRIELA MALDONADO SANCHEZ	MARCO ANTONIO ESQUIVEL PEREZ	JOSEFINA SANCHEZ GARCIA
2) APATZINGAN DE LA CONSTITUCION	9) LOS REYES DE SALGADO	76) LOS REYES	1) LOS REYES DE SALGADO	1691	B1	ESCUELA SECUNDARIA FEDERAL 18 DE MARZO, CALLE GENERAL RAFAEL BUELMA, NÚMERO 100, FRACCIONAMIENTO LA PAZ, LOCALIDAD LOS REYES DE SALGADO, CÓDIGO POSTAL 60320, LOS REYES, MICHOACÁN, ENTRE LA CALLES LUIS CABRERA Y PRIVADA DEL ROSAL	LAURA OLIVIA ARREOLA RICO	PATRICIA BERBER OSEGUERA	ALEXA FERNANDA CAMPOS PEREZ	ROSA MARIA MEDINA MANZO	JORGE MALDONADO SANCHEZ	LUZ MARIA ACEVEDO RUIZ	JUAN CARLOS MAGAÑA PRADO
2) APATZINGAN DE LA CONSTITUCION	9) LOS REYES DE SALGADO	76) LOS REYES	1) LOS REYES DE SALGADO	1691	C1	ESCUELA SECUNDARIA FEDERAL 18 DE MARZO, CALLE GENERAL RAFAEL BUELMA, NÚMERO 100, FRACCIONAMIENTO LA PAZ, LOCALIDAD LOS REYES DE SALGADO, CÓDIGO POSTAL 60320, LOS REYES, MICHOACÁN, ENTRE LA CALLES LUIS CABRERA Y PRIVADA DEL ROSAL	ROBERTO LUNA MERCADO	DANIELA DIAZ MORALES	GABRIEL ALEXANDER MANZO BARAJAS	LESLIE SARAI CEJA GONZALEZ	MARIA GUADALUPE ANGUIANO RAMIREZ	EVANGELINA CORONA NARANJO	EMMANUEL MADRIGAL ANDRADE
2) APATZINGAN DE LA CONSTITUCION	9) LOS REYES DE SALGADO	76) LOS REYES	1) LOS REYES DE SALGADO	1691	C2	ESCUELA SECUNDARIA FEDERAL 18 DE MARZO, CALLE GENERAL RAFAEL BUELMA, NÚMERO 100, FRACCIONAMIENTO LA PAZ, LOCALIDAD LOS REYES DE SALGADO, CÓDIGO POSTAL 60320, LOS REYES, MICHOACÁN, ENTRE LA CALLES LUIS CABRERA Y PRIVADA DEL ROSAL	SAHIRA JULISSA BARRAGAN ALVAREZ	MONSERRAT ESPINOSA ESPINOSA	PORFIRIO MEDINA GAYTAN	MAYRA JANETH BERNAL MORALES	MA. CATALINA DEL CARMEN BADILLO ESPARZA	MA. FRANCISCA GARCIA GUERRERO	ROXANA MADRIGAL ANDRADE
2) APATZINGAN DE LA CONSTITUCION	9) LOS REYES DE SALGADO	76) LOS REYES	1) LOS REYES DE SALGADO	1692	B1	ESCUELA PRIMARIA LÁZARO CÁRDENAS, CALLE GENERAL JOAQUÍN AMARO, NÚMERO 3, COLONIA LÁZARO CÁRDENAS, LOCALIDAD LOS REYES DE SALGADO, CÓDIGO POSTAL 60340, LOS REYES, MICHOACÁN, ENTRE LA AVENIDA LÁZARO CÁRDENAS DEL RÍO Y AVENIDA REVOLUCIÓN	DAVID HERNANDEZ CHAVEZ	ANGELICA CARDENAS MORALES	MAYRA YESENIA BAUTISTA MENDOZA	YAJAIRA CITLALLI MANZO BAUTISTA	EMILIA CHAVEZ CORTES	LUIS ALEJANDRO CERVANTES FERNANDEZ	MARIA GUADALUPE MARTINEZ CASTAÑEDA
2) APATZINGAN DE LA CONSTITUCION	9) LOS REYES DE SALGADO	76) LOS REYES	1) LOS REYES DE SALGADO	1692	C1	ESCUELA PRIMARIA LÁZARO CÁRDENAS, CALLE GENERAL JOAQUÍN AMARO, NÚMERO 3, COLONIA LÁZARO CÁRDENAS, LOCALIDAD LOS REYES DE SALGADO, CÓDIGO POSTAL 60340, LOS REYES, MICHOACÁN, ENTRE LA AVENIDA LÁZARO CÁRDENAS DEL RÍO Y AVENIDA REVOLUCIÓN	MONSERRAT CACHO GUZMAN	CAROL YARETZI HERNANDEZ LOPEZ	CLAUDIA HERNANDEZ SARCO	ADRIANA ELIZABETH NORATO CASTILLO	CARMEN MARCELA CHAVEZ VALENCIA	ANA MA. AGUILAR PULIDO	TERESA BARRAGAN VALENCIA
2) APATZINGAN DE LA CONSTITUCION	9) LOS REYES DE SALGADO	76) LOS REYES	1) LOS REYES DE SALGADO	1692	C2	ESCUELA PRIMARIA LÁZARO CÁRDENAS, CALLE GENERAL JOAQUÍN AMARO, NÚMERO 3, COLONIA LÁZARO CÁRDENAS, LOCALIDAD LOS REYES DE SALGADO, CÓDIGO POSTAL 60340, LOS REYES, MICHOACÁN, ENTRE LA AVENIDA LÁZARO CÁRDENAS DEL RÍO Y AVENIDA REVOLUCIÓN	JANET GUADALUPE AYALA CERVANTES	LUCERO LANDA ALVAREZ	SENOVIO HERNANDEZ VILLA	MARCO ANTONIO PAEZ LEMUS	MELQUIADES OCHOA DIAZ	MOISES ESCALERA VILLA	JOSE CABALLERO HERNANDEZ
2) APATZINGAN DE LA CONSTITUCION	9) LOS REYES DE SALGADO	76) LOS REYES	1) LOS REYES DE SALGADO	1693	B1	HOSPITAL CENTRO DE SALUD, CALLE JACARANDA, NÚMERO 16, COLONIA JARDÍN, LOCALIDAD LOS REYES DE SALGADO, CÓDIGO POSTAL 60350, LOS REYES, MICHOACÁN, ENTRE LA CALLE ORQUÍDEA Y CALLE BELISARIO DOMÍNGUEZ	SILVIA EUGENIA GARCIA CERPAS	CRISTOBAL GUTIERREZ MENDOZA	JUAN JOSE RODRIGUEZ REYNOSO	JENNIFER ORTIZ GOMEZ	DAVID MOJICA BARAJAS	LIZETH YULIANA MELENDEZ VAZQUEZ	DIANA ISELA GONZALEZ TORRES
2) APATZINGAN DE LA CONSTITUCION	9) LOS REYES DE SALGADO	76) LOS REYES	1) LOS REYES DE SALGADO	1693	C1	HOSPITAL CENTRO DE SALUD, CALLE JACARANDA, NÚMERO 16, COLONIA JARDÍN, LOCALIDAD LOS REYES DE SALGADO, CÓDIGO POSTAL 60350, LOS REYES, MICHOACÁN, ENTRE LA CALLE ORQUÍDEA Y CALLE BELISARIO DOMÍNGUEZ	DANIELA RODRIGUEZ FARFAN	PAOLA JACQUELINE NUÑEZ MORALES	OTILIA VIVIANA HUENDO SANCHEZ	ROSA SANCHEZ CARDENAS	SARAHÍ PEREZ SALAZAR	MANUEL GARCIA ORTIZ	JOSE LUIS CENDEJAS BARRAGAN
2) APATZINGAN DE LA CONSTITUCION	9) LOS REYES DE SALGADO	76) LOS REYES	1) LOS REYES DE SALGADO	1694	B1	DOMICILIO PARTICULAR, PORTAL MARIANO MATAMOROS, NÚMERO 2, COLONIA CENTRO, LOCALIDAD LOS REYES DE SALGADO, CÓDIGO POSTAL 60300, LOS REYES, MICHOACÁN, ENTRE LA CALLE MARIANO ABASOLO PONIENTE Y CALLE FRANCISCO JAVIER MINA	LAURA LETICIA BARRAGAN ESCALERA	JUAN ALEJANDRO LUNA MORA	JESUS RAFAEL MAGAÑA ABARCA	CECILIA GARCIA VILLA	GUADALUPE CABALLERO HERNANDEZ	JUAN PABLO MORALES GARCIA	NADIA LISBETH GARCIA TOLEDO

Distrito Federal	Distrito Local	Municipio	Localidad	Sección	Casilla	Ubicación	Presidenta/e	Secretaria/o	1er. Escrutador	2do. Escrutador	1er. Suplente	2do. Suplente	3er. Suplente
2) APATZINGAN DE LA CONSTITUCION	9) LOS REYES DE SALGADO	76) LOS REYES	1) LOS REYES DE SALGADO	1694	C1	DOMICILIO PARTICULAR, PORTAL MARIANO MATAMOROS, NÚMERO 2, COLONIA CENTRO, LOCALIDAD LOS REYES DE SALGADO, CÓDIGO POSTAL 60300, LOS REYES, MICHOACÁN, ENTRE LA CALLE MARIANO ABASOLO PONIENTE Y CALLE FRANCISCO JAVIER MINA	DIANA BRISSEIRA HERNANDEZ BAUTISTA	ANA LUZ CARDENAS ZAMBRANO	JAIME CUAUHTEMOC CALVILLO RODRIGUEZ	ALBERTO NARANJO DE LA TORRE	MARTIN ESTRADA FLORES	FRANCISCO GABRIEL MORALES MANZO	VICTOR HUGO ARTEAGA HERNANDEZ
2) APATZINGAN DE LA CONSTITUCION	9) LOS REYES DE SALGADO	76) LOS REYES	1) LOS REYES DE SALGADO	1695	B1	PORTAL MORELOS, PORTAL MORELOS, NÚMERO 28, COLONIA CENTRO, LOCALIDAD LOS REYES DE SALGADO, CÓDIGO POSTAL 60300, LOS REYES, MICHOACÁN, ENTRE LA CALLE BENITO JUÁREZ Y CALLE FRANCISCO JAVIER MINA	LUZ ELENA GUIZAR GODINEZ	VANESSA YAZMIN AGUILAR RUIZ	ERIC FRANK AGUIRRE SEPULVEDA	ALEJANDRO ALONZO GUERRERO	ANTONIO DIEGO OSEGUERA	JUANA EGUIA SANDOVAL	GABRIELA GARCIA VILLANUEVA
2) APATZINGAN DE LA CONSTITUCION	9) LOS REYES DE SALGADO	76) LOS REYES	1) LOS REYES DE SALGADO	1695	C1	PORTAL MORELOS, PORTAL MORELOS, NÚMERO 28, COLONIA CENTRO, LOCALIDAD LOS REYES DE SALGADO, CÓDIGO POSTAL 60300, LOS REYES, MICHOACÁN, ENTRE LA CALLE BENITO JUÁREZ Y CALLE FRANCISCO JAVIER MINA	JOSE ANTONIO GUZMAN MENDEZ	ALEJANDRO JAVIER BUENROSTRO MANZO	JOSE LUIS CAMILO GONZALEZ	ELIAS GUTIERREZ MENDOZA	MA. ELENA BARRAGAN PULIDO	DELIA ESPINOSA BARAJAS	LUIS ABEL GOMEZ HERNANDEZ
2) APATZINGAN DE LA CONSTITUCION	9) LOS REYES DE SALGADO	76) LOS REYES	1) LOS REYES DE SALGADO	1695	S1	PORTAL GUERRERO, PORTAL GUERRERO, NÚMERO 20, COLONIA CENTRO, LOCALIDAD LOS REYES DE SALGADO, CÓDIGO POSTAL 60300, LOS REYES, MICHOACÁN, EN EL PORTAL DE LA PRESIDENCIA	ROSA YAZMIN GONZALEZ HERNANDEZ	GONZALO FEDERICO BUENROSTRO CARDENAS	JUAN MANUEL CHAVEZ OCHOA	JESUS ALFONSO GONZALEZ HERNANDEZ	ADRIANA ALVAREZ VARGAS	ROSALINA BARRAGAN VALENCIA	ADRIANA GALLARDO QUINTERO
2) APATZINGAN DE LA CONSTITUCION	9) LOS REYES DE SALGADO	76) LOS REYES	1) LOS REYES DE SALGADO	1696	B1	DOMICILIO PARTICULAR, CALLE NICOLÁS BRAVO, SIN NÚMERO, COLONIA CENTRO, LOCALIDAD LOS REYES DE SALGADO, CÓDIGO POSTAL 60300, LOS REYES, MICHOACÁN, ENTRE LA CALLE MARIANO JIMÉNEZ NORTE Y CALLE TORRES QUINTERO	MARIA MAGDALENA FLORES PEDROZA	CLAUDIA ALEJANDRA CANO VALENCIA	LEOPOLDO ABEL CEJA ACEVES	JOSE ABRAHAM LOPEZ HERNANDEZ	MARTIN JAVIER BARAJAS GONZALEZ	MIGUEL ANGEL CAZAREZ GONZALEZ	MARIA DE JESUS GARCIA MELCHOR
2) APATZINGAN DE LA CONSTITUCION	9) LOS REYES DE SALGADO	76) LOS REYES	1) LOS REYES DE SALGADO	1696	C1	DOMICILIO PARTICULAR, CALLE NICOLÁS BRAVO, SIN NÚMERO, COLONIA CENTRO, LOCALIDAD LOS REYES DE SALGADO, CÓDIGO POSTAL 60300, LOS REYES, MICHOACÁN, ENTRE LA CALLE MARIANO JIMÉNEZ NORTE Y CALLE TORRES QUINTERO	NALLELY BERENICE ARAIZA MORALES	MARIA DEL ROCIO ESPINOSA GUTIERREZ	ALEJANDRO GUERRERO SANDOVAL	CLAUDIA SUHAGEY MORENO FRANCO	MARIA DEL ROCIO CASTAÑEDA OSEGUERA	PEDRO ALBERTO ESPINOSA GUTIERREZ	ALBERTINA GUTIERREZ ALVAREZ
2) APATZINGAN DE LA CONSTITUCION	9) LOS REYES DE SALGADO	76) LOS REYES	1) LOS REYES DE SALGADO	1697	B1	DOMICILIO PARTICULAR, CALLE CARLOS SALAZAR, NÚMERO 156, COLONIA CENTRO, LOCALIDAD LOS REYES DE SALGADO, CÓDIGO POSTAL 60300, LOS REYES, MICHOACÁN, ENTRE CALLE TORRES QUINTERO Y CALLE VENUSTIANO CARRANZA	DAVID ESCALERA OSEGUERA	ALEJANDRA ELIZABETH CUSTODIO FARIAS	XIMENA MEDINA SANCHEZ	FIDELA ALEJANDRA APREZA PATRON	AURORA CERVANTES CASTILLO	CÉCILIA GONZALEZ LOPEZ	ARMANDO FIGUEROA AGUILAR
2) APATZINGAN DE LA CONSTITUCION	9) LOS REYES DE SALGADO	76) LOS REYES	1) LOS REYES DE SALGADO	1697	C1	DOMICILIO PARTICULAR, CALLE CARLOS SALAZAR, NÚMERO 156, COLONIA CENTRO, LOCALIDAD LOS REYES DE SALGADO, CÓDIGO POSTAL 60300, LOS REYES, MICHOACÁN, ENTRE CALLE TORRES QUINTERO Y CALLE VENUSTIANO CARRANZA	CYNTHIA EDITH CHAVEZ SANCHEZ	DIANA ARACELI GUIZAR TORRES	KARLA MINERVA FRANCO ALVAREZ	BLANCA MILAGROS BECERRA MORELOS	GABINO CHAVEZ VILLANUEVA	BATRIZ ABARCA MACIAS	ZAYRA GUADALUPE GODINEZ MONTUFAR
2) APATZINGAN DE LA CONSTITUCION	9) LOS REYES DE SALGADO	76) LOS REYES	1) LOS REYES DE SALGADO	1698	B1	PLAZA SAN GABRIEL, CALLE CARLOS SALAZAR, SIN NÚMERO, COLONIA CENTRO, LOCALIDAD LOS REYES DE SALGADO, CÓDIGO POSTAL 60300, LOS REYES, MICHOACÁN, ENTRE LA CALLE SIMÓN BLANCO Y CALLE GABINO BARREDA	ERANDY CAMARGO GARCIA	ESTRELLA FERNANDA LOPEZ GOMEZ	RITA YESENIA GONZALEZ ARIAS	MARTHA MARTINEZ XX	YALID IRAIS FLORES HERRERA	YESENIA MENDOZA BUCIO	LUZ ELENA MEDINA GUTIERREZ
2) APATZINGAN DE LA CONSTITUCION	9) LOS REYES DE SALGADO	76) LOS REYES	1) LOS REYES DE SALGADO	1698	C1	PLAZA SAN GABRIEL, CALLE CARLOS SALAZAR, SIN NÚMERO, COLONIA CENTRO, LOCALIDAD LOS REYES DE SALGADO, CÓDIGO POSTAL 60300, LOS REYES, MICHOACÁN, ENTRE LA CALLE SIMÓN BLANCO Y CALLE GABINO BARREDA	CRISTINA CEJA GONZALEZ	DORA ELIZABETH MARTINEZ VASQUEZ	ALFONSO GONZALEZ CARABES	SARAY MENDEZ TEJEDA	ADRIAN GARCIA BARRAGAN	DELMA CARMONA GARCIA	ALBERTO MEDINA VILLANUEVA
2) APATZINGAN DE LA CONSTITUCION	9) LOS REYES DE SALGADO	76) LOS REYES	1) LOS REYES DE SALGADO	1698	C2	PLAZA SAN GABRIEL, CALLE CARLOS SALAZAR, SIN NÚMERO, COLONIA CENTRO, LOCALIDAD LOS REYES DE SALGADO, CÓDIGO POSTAL 60300, LOS REYES, MICHOACÁN, ENTRE LA CALLE SIMÓN BLANCO Y CALLE GABINO BARREDA	MARIA DE JESUS CERVANTES SANCHEZ	JAZMIN ANAHI CORTES LOPEZ	JOSE DE JESUS LEMUS SILVA	MIRIAM GRACIELA MENDOZA FAJARDO	MA. GLORIA HERRERA HERRERA	JOSEFINA CHAVEZ CASTILLO	MARIA GUADALUPE MENDOZA VALENCIA
2) APATZINGAN DE LA CONSTITUCION	9) LOS REYES DE SALGADO	76) LOS REYES	1) LOS REYES DE SALGADO	1698	C3	PLAZA SAN GABRIEL, CALLE CARLOS SALAZAR, SIN NÚMERO, COLONIA CENTRO, LOCALIDAD LOS REYES DE SALGADO, CÓDIGO POSTAL 60300, LOS REYES, MICHOACÁN, ENTRE LA CALLE SIMÓN BLANCO Y CALLE GABINO BARREDA	BLANCA ADRIANA CHAVEZ AGUILAR	LUIS ABRAHAM BETANCOURT ROSILA	JOSE RAMIRO LOPEZ SANDOVAL	ROSENDO EUTIMIO ANDRADE MADRIGAL	MANUEL MONTUFAR ESTRADA	VERONICA FARIAS RODRIGUEZ	LUIS LUIA ROMERO
2) APATZINGAN DE LA CONSTITUCION	9) LOS REYES DE SALGADO	76) LOS REYES	1) LOS REYES DE SALGADO	1698	C4	PLAZA SAN GABRIEL, CALLE CARLOS SALAZAR, SIN NÚMERO, COLONIA CENTRO, LOCALIDAD LOS REYES DE SALGADO, CÓDIGO POSTAL 60300, LOS REYES, MICHOACÁN, ENTRE LA CALLE SIMÓN BLANCO Y CALLE GABINO BARREDA	MARISOL DEL CARMEN CUSTODIO FARIAS	ROSA CEJA NOVOA	CARLOS LUIA GALVAN	GUILLERMO HEREDIA NARES	TANIA SELENE GONZALEZ GUTIERREZ	MIGUEL FERNANDEZ AGUILERA	BENITO ESQUIVEL OCHOA
2) APATZINGAN DE LA CONSTITUCION	9) LOS REYES DE SALGADO	76) LOS REYES	1) LOS REYES DE SALGADO	1699	B1	DOMICILIO PARTICULAR, AVENIDA COCULA, SIN NÚMERO, COLONIA GUADALAJARITA, LOCALIDAD LOS REYES DE SALGADO, CÓDIGO POSTAL 60379, LOS REYES, MICHOACÁN, ENTRE LA CALLE TEPATITLÁN Y CALLE TECALITLÁN	LAURA YESENIA ALVAREZ CASAS	NORA ISELA CEJA SANDOVAL	LUCIA ALVAREZ GONZALEZ	PATRICIA GUADALUPE CERVANTES NICOLAS	MA. EVANGELINA CARDENAS GARCIA	GERARDO GAYTAN ZAMBRANO	CESAR DANIEL ISOLA TORRES
2) APATZINGAN DE LA CONSTITUCION	9) LOS REYES DE SALGADO	76) LOS REYES	1) LOS REYES DE SALGADO	1699	C1	DOMICILIO PARTICULAR, AVENIDA COCULA, SIN NÚMERO, COLONIA GUADALAJARITA, LOCALIDAD LOS REYES DE SALGADO, CÓDIGO POSTAL 60379, LOS REYES, MICHOACÁN, ENTRE LA CALLE TEPATITLÁN Y CALLE TECALITLÁN	JOSE JAIME CONTRERAS RUIZ	JUAN JOSE GONZALEZ MENDOZA	ARMANDO GABRIEL CARDENAS PEREZ	RUBEN ESPINOSA ESCALERA	REBECA ESMERALDA CERVANTES GONZALEZ	NOEMI ANGELICA GONZALEZ GUERRERO	LENNY LEONARDO MADRIGAL ROLON
2) APATZINGAN DE LA CONSTITUCION	9) LOS REYES DE SALGADO	76) LOS REYES	1) LOS REYES DE SALGADO	1699	C2	DOMICILIO PARTICULAR, AVENIDA COCULA, SIN NÚMERO, COLONIA GUADALAJARITA, LOCALIDAD LOS REYES DE SALGADO, CÓDIGO POSTAL 60379, LOS REYES, MICHOACÁN, ENTRE LA CALLE TEPATITLÁN Y CALLE TECALITLÁN	PEDRO BAUTISTA HERNANDEZ	LEONARDO HERNANDEZ BAUTISTA	FERNANDO IGNACIO CARDENAS PEREZ	ROSALINA ALEJO ALCAZAR	JOSE LUIS DELGADO BECERRA	FERNANDO GONZALEZ MENDOZA	AGUSTIN INTZIN LOPEZ

Distrito Federal	Distrito Local	Municipio	Localidad	Sección	Casilla	Ubicación	Presidenta/e	Secretaria/o	1er. Escrutador	2do. Escrutador	1er. Suplente	2do. Suplente	3er. Suplente
2) APATZINGAN DE LA CONSTITUCION	9) LOS REYES DE SALGADO	76) LOS REYES	1) LOS REYES DE SALGADO	1700	B1	UNIDAD DEPORTIVA, ANDADOR MONTE DE LAS CRUCES, SIN NÚMERO, COLONIA INDEPENDENCIA, LOCALIDAD LOS REYES, CÓDIGO POSTAL 60374, LOS REYES, MICHOACÁN, ENTRE LA CALLE ANA MARÍA GALLAGA Y CALLE 30 DE JULIO DE 1811	JOSE OSWALDO LOPEZ LUCATERO	MARTIN GUIZAR LUA	YAZMIN ALEJANDRA CORTES SANCHEZ	RICARDO ALEJANDRO MENDOZA TORRES	ARIADNA ESQUIVEL RAFAEL	JOSE BETANCOURT MORA	JOSE ANTONIO MEDINA TORRES
2) APATZINGAN DE LA CONSTITUCION	9) LOS REYES DE SALGADO	76) LOS REYES	1) LOS REYES DE SALGADO	1700	C1	UNIDAD DEPORTIVA, ANDADOR MONTE DE LAS CRUCES, SIN NÚMERO, COLONIA INDEPENDENCIA, LOCALIDAD LOS REYES, CÓDIGO POSTAL 60374, LOS REYES, MICHOACÁN, ENTRE LA CALLE ANA MARÍA GALLAGA Y CALLE 30 DE JULIO DE 1811	PATRICIA ELIZABETH ISLAS GARCIA	JOSEFA HERNANDEZ REYES	REY ALEJANDRO MARTINEZ NUÑEZ	MARIA GUADALUPE AGUILAR ZAMBRANO	CECILIA GONZALEZ ANDRADE	ELISEO CHAVEZ VILLANUEVA	JUAN MANUEL CORTES OCHOA
2) APATZINGAN DE LA CONSTITUCION	9) LOS REYES DE SALGADO	76) LOS REYES	1) LOS REYES DE SALGADO	1700	C2	UNIDAD DEPORTIVA, ANDADOR MONTE DE LAS CRUCES, SIN NÚMERO, COLONIA INDEPENDENCIA, LOCALIDAD LOS REYES, CÓDIGO POSTAL 60374, LOS REYES, MICHOACÁN, ENTRE LA CALLE ANA MARÍA GALLAGA Y CALLE 30 DE JULIO DE 1811	MARTHA ANGELICA BARRAGAN VALENCIA	DORA ANGELICA HERRERA ALVAREZ	JOSE RAMON MENDOZA OROZCO	JAVIER AYALA GUZMAN	LAURA ALEJANDRA RAFAEL JUAREZ	MARIO NAVA DUARTE	LEONEL MEDINA VAZQUEZ
2) APATZINGAN DE LA CONSTITUCION	9) LOS REYES DE SALGADO	76) LOS REYES	1) LOS REYES DE SALGADO	1701	B1	ESCUELA PRIMARIA SABAS VALLADARES, CALLE EMILIANO ZAPATA, NÚMERO 525, COLONIA GUADALUPANA, LOCALIDAD LOS REYES DE SALGADO, CÓDIGO POSTAL 60374, LOS REYES, MICHOACÁN, ENTRE LAS CALLES PATRONATO Y GENERAL PEDRO MARÍA ANAYA	JOSE ULISES GUERRERO QUEZADA	MARIA GUADALUPE AGUILERA ROJAS	PATRICIA LEMUS VALENCIA	MA. DEL CARMEN MORALES CERVANTES	JUAN MANUEL CISNEROS ALVAREZ	SANDRA NELIDA GOMEZ CARDENAS	JOSE EDUARDO MENDOZA ESCALERA
2) APATZINGAN DE LA CONSTITUCION	9) LOS REYES DE SALGADO	76) LOS REYES	1) LOS REYES DE SALGADO	1701	C1	ESCUELA PRIMARIA SABAS VALLADARES, CALLE EMILIANO ZAPATA, NÚMERO 525, COLONIA GUADALUPANA, LOCALIDAD LOS REYES DE SALGADO, CÓDIGO POSTAL 60374, LOS REYES, MICHOACÁN, ENTRE LAS CALLES PATRONATO Y GENERAL PEDRO MARÍA ANAYA	ANA MARIA MANZO PRADO	J. GUADALUPE CARRILLO ZAMBRANO	CLAUDIA MARTINEZ ZAMBRANO	ABRAHAM GAEL ISLAS RANGEL	CARLOS DIAZ PEÑA	DANIEL MENDOZA ESCALERA	MELCHOR DIAZ PEÑA
2) APATZINGAN DE LA CONSTITUCION	9) LOS REYES DE SALGADO	76) LOS REYES	1) LOS REYES DE SALGADO	1702	B1	JARDÍN DE NIÑOS JULIA NAVA DE RUISANCHEZ, CALLE IGNACIO ALLENDE SUR, NÚMERO 99, COLONIA CENTRO, LOCALIDAD LOS REYES DE SALGADO, CÓDIGO POSTAL 60300, LOS REYES, MICHOACÁN, ENTRE LA CALLE EMILIANO ZAPATA Y CALLE SAN MARTÍN	JOSE GABRIEL PEDROZA DE LA TORRE	KARLA CUEVAS TORRES	ROGELIO MAGAÑA GARCIA	SALVADOR PRADO CERVANTES	MARIA DE JESUS AYALA MUNGUIA	FRANCISCO JAVIER VALLADARES FARIAS	ISABEL MORENO GOMEZ
2) APATZINGAN DE LA CONSTITUCION	9) LOS REYES DE SALGADO	76) LOS REYES	1) LOS REYES DE SALGADO	1702	C1	JARDÍN DE NIÑOS JULIA NAVA DE RUISANCHEZ, CALLE IGNACIO ALLENDE SUR, NÚMERO 99, COLONIA CENTRO, LOCALIDAD LOS REYES DE SALGADO, CÓDIGO POSTAL 60300, LOS REYES, MICHOACÁN, ENTRE LA CALLE EMILIANO ZAPATA Y CALLE SAN MARTÍN	BELLA MONTSERRAT BOLAÑOS ESPINOZA	MARIA DE LOS ANGELES PRADO JUAREZ	LUIS MORELOS CABALLERO	SAUL ORTIZ RAMOS	MA. GUADALUPE GUTIERREZ OCHOA	PATRICIA GOMEZ AGUILAR	PATRICIA MORENO GOMEZ
2) APATZINGAN DE LA CONSTITUCION	9) LOS REYES DE SALGADO	76) LOS REYES	1) LOS REYES DE SALGADO	1703	B1	CAMPO NACÓZARI, CALLE BENJAMÍN ABARCA, SIN NÚMERO, COLONIA HÉROE DE NACÓZARI, LOCALIDAD LOS REYES, CÓDIGO POSTAL 60384, LOS REYES, MICHOACÁN, ENTRE LA CALLE CONSTITUCIÓN Y CALLE JESÚS MORENO	JUAN MANUEL FERNANDEZ RODRIGUEZ	EDUARDO AYALA GODOY	LIDIA ESTEFANIA GALLARDO PERALTA	PATRICIA BAUTISTA MELGOZA	ARACELI GARCIA ALVARADO	RAUL ESPINOSA PULIDO	LUCIA DOÑAN BARAJAS
2) APATZINGAN DE LA CONSTITUCION	9) LOS REYES DE SALGADO	76) LOS REYES	1) LOS REYES DE SALGADO	1703	C1	CAMPO NACÓZARI, CALLE BENJAMÍN ABARCA, SIN NÚMERO, COLONIA HÉROE DE NACÓZARI, LOCALIDAD LOS REYES, CÓDIGO POSTAL 60384, LOS REYES, MICHOACÁN, ENTRE LA CALLE CONSTITUCIÓN Y CALLE JESÚS MORENO	CARLOS ALONSO BALTAZAR	GUADALUPE JANETH DURON SANCHEZ	JORGE ISAAC ALVAREZ BAUTISTA	ESTELA BLANCAS CERVANTES	MA. MAGDALENA CHAVEZ CANELA	ALEJANDRO FARIAS CARDENAS	LUIS DAVID AYALA LOPEZ
2) APATZINGAN DE LA CONSTITUCION	9) LOS REYES DE SALGADO	76) LOS REYES	1) LOS REYES DE SALGADO	1704	B1	DOMICILIO PARTICULAR, AVENIDA CONSTITUCIÓN, NÚMERO 138, COLONIA HÉROES DE NACÓZARI, LOCALIDAD LOS REYES DE SALGADO, CÓDIGO POSTAL 60300, LOS REYES, MICHOACÁN, A UN LADO DE LA TRANSMISORA DE RADIO Y TELEVISIÓN	HECTOR FRANCO ESTRADA	LUZ ELENA GONZALEZ ANDRADE	VICTOR MANUEL CUEVAS PRADO	TANIA LORENA GUIZAR GARCIA	DELFINA CANELA ESCALERA	JORGE MARTINEZ BELEZ	EDWIGES BARRAGAN CHAVEZ
2) APATZINGAN DE LA CONSTITUCION	9) LOS REYES DE SALGADO	76) LOS REYES	1) LOS REYES DE SALGADO	1704	C1	DOMICILIO PARTICULAR, AVENIDA CONSTITUCIÓN, NÚMERO 138, COLONIA HÉROES DE NACÓZARI, LOCALIDAD LOS REYES DE SALGADO, CÓDIGO POSTAL 60300, LOS REYES, MICHOACÁN, A UN LADO DE LA TRANSMISORA DE RADIO Y TELEVISIÓN	LINDA ADRIANA MARTINEZ ARROYO	DARIANA MARITZA CERANO PAREDES	MIGUEL ESPINOZA PEÑA	VERONICA BARRETO MEDINA	OFELIA CENDEJAS PINEDA	MARIA DEL ROSARIO MATEOS MATEOS	MA. DE LOS ANGELES JUAREZ CERVANTES
2) APATZINGAN DE LA CONSTITUCION	9) LOS REYES DE SALGADO	76) LOS REYES	1) LOS REYES DE SALGADO	1704	C2	DOMICILIO PARTICULAR, AVENIDA CONSTITUCIÓN, NÚMERO 138, COLONIA HÉROES DE NACÓZARI, LOCALIDAD LOS REYES DE SALGADO, CÓDIGO POSTAL 60300, LOS REYES, MICHOACÁN, A UN LADO DE LA TRANSMISORA DE RADIO Y TELEVISIÓN	MA DE JESUS MARTINEZ DUARTE	CLAUDIA BELEN AGUILAR MORENO	JOSE EDUARDO FLORES ALCAZAR	JUAN CARLOS CANELA CASTILLO	CECILIA GARCIA ALEJO	MARIA GUADALUPE BARRAGAN VALENCIA	CLEOTILDE MADRIGAL TENIS
2) APATZINGAN DE LA CONSTITUCION	9) LOS REYES DE SALGADO	76) LOS REYES	1) LOS REYES DE SALGADO	1705	B1	ESCUELA DE EDUCACIÓN ESPECIAL, CALLE EMILIANO ZAPATA, NÚMERO 238, COLONIA PRADERAS DE ITZÍCUIRO, LOCALIDAD LOS REYES DE SALGADO, CÓDIGO POSTAL 60370, LOS REYES, MICHOACÁN, ENTRE LA CALLE MOCTEZUMA Y CALLE ARROYO POCA SANGRE	RIGOBERTO ABARCA ALVAREZ	MARIA FERNANDA FLORES MONTUFAR	VALERIA LOPEZ TAPIA	CARLOS FLORES MERLO	MARGARITA AYALA ALVAREZ	DORA LUZ LINARES GONZALEZ	ROSELIA CHAVEZ SANCHEZ
2) APATZINGAN DE LA CONSTITUCION	9) LOS REYES DE SALGADO	76) LOS REYES	1) LOS REYES DE SALGADO	1705	C1	ESCUELA DE EDUCACIÓN ESPECIAL, CALLE EMILIANO ZAPATA, NÚMERO 238, COLONIA PRADERAS DE ITZÍCUIRO, LOCALIDAD LOS REYES DE SALGADO, CÓDIGO POSTAL 60370, LOS REYES, MICHOACÁN, ENTRE LA CALLE MOCTEZUMA Y CALLE ARROYO POCA SANGRE	YAIR CASTILLO FRANCO	JAZMIN MADRIGAL AVIÑA	MA ESMERALDA MURILLO MORALES	MARCO ANTONIO GONZALEZ PEDROZA	MARIA ELENA ALCANTAR CARMONA	MA. GUADALUPE MAGDALENO PIMENTEL	RUBEN GONZALEZ MAGALLON

Distrito Federal	Distrito Local	Municipio	Localidad	Sección	Casilla	Ubicación	Presidenta/e	Secretaria/o	1er. Escrutador	2do. Escrutador	1er. Suplente	2do. Suplente	3er. Suplente
2) APATZINGAN DE LA CONSTITUCION	9) LOS REYES DE SALGADO	76) LOS REYES	1) LOS REYES DE SALGADO	1705	C2	ESCUELA DE EDUCACIÓN ESPECIAL, CALLE EMILIANO ZAPATA, NÚMERO 238, COLONIA PRADERAS DE ITZÍCUIARO, LOCALIDAD LOS REYES DE SALGADO, CÓDIGO POSTAL 60370, LOS REYES, MICHOACÁN, ENTRE LA CALLE MOCTEZUMA Y CALLE ARROYO POCA SANGRE	LUIS ALFREDO MORA MORENO	JESSICA ISaura NUÑEZ BARAJAS	LUIS ANGEL PACHECO CEJA	MARIA MAGDALENA ALVAREZ GONZALEZ	JUAN FERNANDO ALVAREZ RUIZ	MA. GUADALUPE MEDINA GUTIERREZ	MARIA TERESA MATEO VAZQUEZ
2) APATZINGAN DE LA CONSTITUCION	9) LOS REYES DE SALGADO	76) LOS REYES	1) LOS REYES DE SALGADO	1705	C3	ESCUELA DE EDUCACIÓN ESPECIAL, CALLE EMILIANO ZAPATA, NÚMERO 238, COLONIA PRADERAS DE ITZÍCUIARO, LOCALIDAD LOS REYES DE SALGADO, CÓDIGO POSTAL 60370, LOS REYES, MICHOACÁN, ENTRE LA CALLE MOCTEZUMA Y CALLE ARROYO POCA SANGRE	ANA LUISA MARQUEZ MORENO	JONATHAN ABARCA SOLORIO	JESUS ANDRES CARMONA PANTOJA	MARIA GUADALUPE ALVAREZ JIMENEZ	GRACIELA ALVIZAR GARCIA	ODETTE CITLALLI MORENO MANJARREZ	MA. DE JESUS HERNANDEZ MENDOZA
2) APATZINGAN DE LA CONSTITUCION	9) LOS REYES DE SALGADO	76) LOS REYES	1) LOS REYES DE SALGADO	1705	C4	ESCUELA DE EDUCACIÓN ESPECIAL, CALLE EMILIANO ZAPATA, NÚMERO 238, COLONIA PRADERAS DE ITZÍCUIARO, LOCALIDAD LOS REYES DE SALGADO, CÓDIGO POSTAL 60370, LOS REYES, MICHOACÁN, ENTRE LA CALLE MOCTEZUMA Y CALLE ARROYO POCA SANGRE	JUDITH ARTEAGA SANDOVAL	JOSE LUIS ALVAREZ ALVAREZ	NEGDALICIA FLORES ISLAS	MARIA DE LOS ANGELES ARREDONDO CASTILLO	ABRAHAM DELGADO AVALOS	MA. DOLORES BARRAGAN OSEGUERA	JOSE GUADALUPE MENDOZA GONZALEZ
2) APATZINGAN DE LA CONSTITUCION	9) LOS REYES DE SALGADO	76) LOS REYES	1) LOS REYES DE SALGADO	1705	C5	ESCUELA DE EDUCACIÓN ESPECIAL, CALLE EMILIANO ZAPATA, NÚMERO 238, COLONIA PRADERAS DE ITZÍCUIARO, LOCALIDAD LOS REYES DE SALGADO, CÓDIGO POSTAL 60370, LOS REYES, MICHOACÁN, ENTRE LA CALLE MOCTEZUMA Y CALLE ARROYO POCA SANGRE	KARLA GUADALUPE CACHO BARRAGAN	MARTIN ANGUIANO BARAJAS	ADRIANA GUTIERREZ DIEGO	FRANCISCO JAVIER AYALA RODRIGUEZ	SANDRA FRANCO RUIZ	ELOISA MANZO BERMEJO	LUCILA OLIVARES VEGA
2) APATZINGAN DE LA CONSTITUCION	9) LOS REYES DE SALGADO	76) LOS REYES	1) LOS REYES DE SALGADO	1705	C6	ESCUELA DE EDUCACIÓN ESPECIAL, CALLE EMILIANO ZAPATA, NÚMERO 238, COLONIA PRADERAS DE ITZÍCUIARO, LOCALIDAD LOS REYES DE SALGADO, CÓDIGO POSTAL 60370, LOS REYES, MICHOACÁN, ENTRE LA CALLE MOCTEZUMA Y CALLE ARROYO POCA SANGRE	KARLA YOLANDA ESCALERA MARTINEZ	MAYRA JESUS CARDENAS AMBRIZ	ANGEL MANUEL MENDOZA TALAVERA	MARISELA GALLEGOS ARROYO	CATALINA ISLAS GUTIERREZ	JOSEFINA ALVAREZ BARRAGAN	JOSE GONZALEZ XX
2) APATZINGAN DE LA CONSTITUCION	9) LOS REYES DE SALGADO	76) LOS REYES	1) LOS REYES DE SALGADO	1706	B1	ESCUELA PRIMARIA EMILIANO ZAPATA, CALLE INGENIO PEDERNALES, SIN NÚMERO, COLONIA MANANTIALES, LOCALIDAD LOS REYES DE SALGADO, CÓDIGO POSTAL 60376, LOS REYES, MICHOACÁN, ENTRE LA CALLE INGENIO SAN SEBASTIÁN Y CALLE INGENIO DEL MANTE	CRUZ ELENA RODRIGUEZ MORFIN	FATIMA STEPHANIE CRUZ ARROYO	KARLA GUTIERREZ PATIÑO	ANGELICA MALDONADO NUÑEZ	MARTIN BAUTISTA VALENCIA	ALFONSO GODOY BUCIO	ANTONIO MALDONADO OCHOA
2) APATZINGAN DE LA CONSTITUCION	9) LOS REYES DE SALGADO	76) LOS REYES	1) LOS REYES DE SALGADO	1706	C1	ESCUELA PRIMARIA EMILIANO ZAPATA, CALLE INGENIO PEDERNALES, SIN NÚMERO, COLONIA MANANTIALES, LOCALIDAD LOS REYES DE SALGADO, CÓDIGO POSTAL 60376, LOS REYES, MICHOACÁN, ENTRE LA CALLE INGENIO SAN SEBASTIÁN Y CALLE INGENIO DEL MANTE	MA. DE JESUS CASTILLO HERNANDEZ	WILFRED ALEXANDER AVILA VELASCO	BEATRIZ HERRERA TORRES	RAFAEL OCHOA RODRIGUEZ	SANDRA CRISTINA CHAVEZ CACHO	GUADALUPE HERRERA TORRES	JESUS PEDRO JULIAN
2) APATZINGAN DE LA CONSTITUCION	9) LOS REYES DE SALGADO	76) LOS REYES	1) LOS REYES DE SALGADO	1706	C2	ESCUELA PRIMARIA EMILIANO ZAPATA, CALLE INGENIO PEDERNALES, SIN NÚMERO, COLONIA MANANTIALES, LOCALIDAD LOS REYES DE SALGADO, CÓDIGO POSTAL 60376, LOS REYES, MICHOACÁN, ENTRE LA CALLE INGENIO SAN SEBASTIÁN Y CALLE INGENIO DEL MANTE	MARIO FAJARDO BARRAGAN	JORGE LUIS GUILLLEN MONTEJANO	ALMA LETICIA JULIAN ALEJO	MARIO ALBERTO OROZCO VILLANUEVA	GABRIEL CONTRERAS HERRERA	MIGUEL MACIEL TORRES	BERTHA ALICIA AYALA OREJEL
2) APATZINGAN DE LA CONSTITUCION	9) LOS REYES DE SALGADO	76) LOS REYES	10) LOS LIMONES	1716	B1	JARDÍN DE NIÑOS JUAN AMOS COMENIO, CALLE VICENTE GUERRERO, SIN NÚMERO, COLONIA CENTRO, LOCALIDAD LOS LIMONES, CÓDIGO POSTAL 60400, LOS REYES, MICHOACÁN, ENTRE LA CALLE MIGUEL HIDALGO Y CALLE SIN NOMBRE	YESENIA BARRAGAN GUERRERO	JUAN RAMON CERVANTES BAUTISTA	BRENDA LETICIA GARCIA NAVA	MARTIN BARRAGAN ALVARADO	JAVIER MAGALLON ALEJANDRES	LUIS MANUEL CAMPOS MIRANDA	IMELDA CHAVEZ PANTOJA
2) APATZINGAN DE LA CONSTITUCION	9) LOS REYES DE SALGADO	76) LOS REYES	10) LOS LIMONES	1716	C1	JARDÍN DE NIÑOS JUAN AMOS COMENIO, CALLE VICENTE GUERRERO, SIN NÚMERO, COLONIA CENTRO, LOCALIDAD LOS LIMONES, CÓDIGO POSTAL 60400, LOS REYES, MICHOACÁN, ENTRE LA CALLE MIGUEL HIDALGO Y CALLE SIN NOMBRE	IGNACIO CAMPOS MIRANDA	CIELO YAIDELICE FERNANDEZ SAUCEDO	ALEIDA HERNANDEZ FARFAN	ALAN RAMIRO BARRAGAN CAMACHO	OMAR IGNACIO CAMPOS MAGALLON	LIZBETH BAILON ANGELES	RUBEN CONTRERAS RICO
2) APATZINGAN DE LA CONSTITUCION	9) LOS REYES DE SALGADO	76) LOS REYES	12) LOS PALLILLOS	1717	E1	ESCUELA PRIMARIA MIGUEL HIDALGO, CALLE MIGUEL HIDALGO, SIN NÚMERO, COLONIA CENTRO, LOCALIDAD LOS PALLILLOS, CÓDIGO POSTAL 60400, LOS REYES, MICHOACÁN, ENTRE LAS CALLES FRANCISCO VILLA Y LÁZARO CÁRDENAS	HILDA REFUGIO GOMEZ ESCALERA	HILDA ALVAREZ BARRAGAN	NALLELY AGUILAR TORRES	MARIA ISABEL FERNANDEZ BECERRA	JOSE MARIA GARCIA VALENCIA	JOSE DE JESUS ALVAREZ VALENCIA	ALEXIS ABRAHAM FIGUEROA CHAVEZ
2) APATZINGAN DE LA CONSTITUCION	9) LOS REYES DE SALGADO	76) LOS REYES	13) LA PALMA	1714	B1	ESCUELA PRIMARIA FEDERAL EMILIANO ZAPATA, CALLE GENERAL LÁZARO CÁRDENAS DEL RÍO, SIN NÚMERO, COLONIA CENTRO, LOCALIDAD LA PALMA, CÓDIGO POSTAL 60433, LOS REYES, MICHOACÁN, ENTRE LA CALLE FRANCISCO I. MADERO Y CALLE SIN NOMBRE	JULIO CESAR HERNANDEZ PULIDO	JOSE LUIS HERNANDEZ BARCENAS	GENOVEVA GONZALEZ HERNANDEZ	LILIANA HERNANDEZ HERRERA	J REFUGIO NEFTALI HERRERA GONZALEZ	LUIS ENRIQUE GONZALEZ CORTES	BLANCA ELIDA HERRERA RINCON
2) APATZINGAN DE LA CONSTITUCION	9) LOS REYES DE SALGADO	76) LOS REYES	17) SAN BENITO	1711	E1	CANCHA DE LA LOCALIDAD, CALLE JOSÉ MARÍA MORELOS, SIN NÚMERO, SIN COLONIA, LOCALIDAD SAN BENITO, CÓDIGO POSTAL 60434, LOS REYES, MICHOACÁN, ENTRE CALLE EMILIANO ZAPATA Y CALLE BENITO JUÁREZ	JOEL AGUSTIN RUIZ	MARIA ILDA JUANILLO GABRIEL	NATALIA GABRIEL JUANILLO	VIOLETA ARACELI GONZALEZ ALVAREZ	MA. HILDA FRANCISCO MARTINEZ	JUANA LORENZO ORTIZ	VICTORIA GABRIEL CRISTOBAL
2) APATZINGAN DE LA CONSTITUCION	9) LOS REYES DE SALGADO	76) LOS REYES	17) SAN BENITO	1711	E1C1	CANCHA DE LA LOCALIDAD, CALLE JOSÉ MARÍA MORELOS, SIN NÚMERO, SIN COLONIA, LOCALIDAD SAN BENITO, CÓDIGO POSTAL 60434, LOS REYES, MICHOACÁN, ENTRE CALLE EMILIANO ZAPATA Y CALLE BENITO JUÁREZ	KARINA GABRIEL CAMORLINGA	ALMA DELIA ACEVEDO ESCAMILLA	MARGARITA GABRIEL SEBASTIAN	JOSE ANGEL AGUSTIN MATIAS	DULCE SOLEDAD LORENZO MOLINA	ADAN MARTINEZ SEBASTIAN	MA. CASILDA GABRIEL RUIZ

Distrito Federal	Distrito Local	Municipio	Localidad	Sección	Casilla	Ubicación	Presidenta/e	Secretaria/o	1er. Escrutador	2do. Escrutador	1er. Suplente	2do. Suplente	3er. Suplente
2) APATZINGAN DE LA CONSTITUCION	9) LOS REYES DE SALGADO	76) LOS REYES	18) SAN ISIDRO	1710	B1	JARDÍN DE NIÑOS CUAUHTÉMOC CÁRDENAS, CALLE JOSÉ MARÍA MORELOS NORTE, SIN NÚMERO, COLONIA CENTRO, LOCALIDAD SAN ISIDRO, CÓDIGO POSTAL 60430, LOS REYES, MICHOACÁN, ENTRE LA CALLE MELCHOR OCAMPO Y CALLE MIGUEL HIDALGO Y COSTILLA	ABELARDO DIEGO NAZARIO	ANICETO DIEGO MARTINEZ	SALVADOR GONZALEZ LORENZO	RUTILIA ANTONIO ORTIZ	FELICITAS ALONSO DIEGO	RIGOBERTO ANTONIO ORTIZ	ANTONIO CRUZ BARTOLO
2) APATZINGAN DE LA CONSTITUCION	9) LOS REYES DE SALGADO	76) LOS REYES	18) SAN ISIDRO	1710	C1	JARDÍN DE NIÑOS CUAUHTÉMOC CÁRDENAS, CALLE JOSÉ MARÍA MORELOS NORTE, SIN NÚMERO, COLONIA CENTRO, LOCALIDAD SAN ISIDRO, CÓDIGO POSTAL 60430, LOS REYES, MICHOACÁN, ENTRE LA CALLE MELCHOR OCAMPO Y CALLE MIGUEL HIDALGO Y COSTILLA	OLIVER FRANCISCO MARTINES	MA. DEL ROSARIO FRANCISCO DIEGO	LUIS EDUARDO AGUILAR FRANCISCO	MARIA GUADALUPE BERNABE RUIZ	ROSA ALONSO SANDOVAL	EPIFANIA ASCENCIO AGUSTIN	MARIA DE LA LUZ DIEGO TELLO
2) APATZINGAN DE LA CONSTITUCION	9) LOS REYES DE SALGADO	76) LOS REYES	18) SAN ISIDRO	1710	C2	JARDÍN DE NIÑOS CUAUHTÉMOC CÁRDENAS, CALLE JOSÉ MARÍA MORELOS NORTE, SIN NÚMERO, COLONIA CENTRO, LOCALIDAD SAN ISIDRO, CÓDIGO POSTAL 60430, LOS REYES, MICHOACÁN, ENTRE LA CALLE MELCHOR OCAMPO Y CALLE MIGUEL HIDALGO Y COSTILLA	SAMUEL CORTES MOLINA	FLORENTINO FRANCISCO MARTINEZ	MARIBEL ALONSO CORTES	JOSE HECTOR DIEGO MARTINEZ	JOSE ANCELMO TOMAS	ADAN DIEGO LAZARO	MARIA ALONSO ANCELMO
2) APATZINGAN DE LA CONSTITUCION	9) LOS REYES DE SALGADO	76) LOS REYES	18) SAN ISIDRO	1710	C3	JARDÍN DE NIÑOS CUAUHTÉMOC CÁRDENAS, CALLE JOSÉ MARÍA MORELOS NORTE, SIN NÚMERO, COLONIA CENTRO, LOCALIDAD SAN ISIDRO, CÓDIGO POSTAL 60430, LOS REYES, MICHOACÁN, ENTRE LA CALLE MELCHOR OCAMPO Y CALLE MIGUEL HIDALGO Y COSTILLA	SERAFIN BARTOLO RUIZ	LETICIA FRANCISCO MARTINEZ	ELISA ANTONIO MOLINA	SALVADOR DIEGO TELLO	MARIA ASUNCION ANTONIO MOLINA	ISMAEL GONZALEZ JERONIMO	ESPERANZA DIEGO AGUSTIN
2) APATZINGAN DE LA CONSTITUCION	9) LOS REYES DE SALGADO	76) LOS REYES	19) SAN JOSE DE GRACIA	1714	E1	ESCUELA PRIMARIA MIGUEL HIDALGO, CALLE EMILIANO ZAPATA, SIN NÚMERO, COLONIA CENTRO, LOCALIDAD SAN JOSÉ DE GRACIA, CÓDIGO POSTAL 60432, LOS REYES, MICHOACÁN, ENTRE LAS CALLES JOSÉ MARÍA MORELOS Y EMILIANO ZAPATA	KIMBERLY LESLIE AGUILAR XX	LETICIA AGUILAR GONZALEZ	ADRIANA AGUILAR NUÑEZ	BERENICE ALEJANDRE RODRIGUEZ	LORENA GONZALEZ PULIDO	HEIDI HERRERA FLORES	LIZBETH MAGAÑA GALVAN
2) APATZINGAN DE LA CONSTITUCION	9) LOS REYES DE SALGADO	76) LOS REYES	2) PAMATACUARO	1707	B1	ESCUELA PRIMARIA INTERCULTURAL BILINGÜE ERÉNDIRA, CALLE BENITO JUÁREZ, SIN NÚMERO, COLONIA CENTRO, LOCALIDAD PAMATÁCUARO, CÓDIGO POSTAL 60430, LOS REYES, MICHOACÁN, ENTRE LAS CALLES IGNACIO ALDAMA Y EMILIANO ZAPATA	MARICELA JUANILLO AMBRIZ	YADIRA ELENA JUANILLO ALONSO	PEDRO BALTAZAR ALVAREZ	ROSA IRMA DIEGUEZ MONICO	GUADALUPE YUNJEN ALVAREZ TREJO	MOISES FRANCISCO MOLINA	BENEDICTA AGUILAR FELIPE
2) APATZINGAN DE LA CONSTITUCION	9) LOS REYES DE SALGADO	76) LOS REYES	2) PAMATACUARO	1707	C1	ESCUELA PRIMARIA INTERCULTURAL BILINGÜE ERÉNDIRA, CALLE BENITO JUÁREZ, SIN NÚMERO, COLONIA CENTRO, LOCALIDAD PAMATÁCUARO, CÓDIGO POSTAL 60430, LOS REYES, MICHOACÁN, ENTRE LAS CALLES IGNACIO ALDAMA Y EMILIANO ZAPATA	YADIRA BERNABE MORALES	NORMA LUCINA JOAQUIN OSEGUERA	BERTHA ALICIA DIEGO SIMON	MARGARITA GONZALEZ SIMON	MARIA DE LOS ANGELES GONZALEZ FRANCISCO	JOSE ALONSO ALONSO	ESPERANZA JUANILLO FRANCISCO
2) APATZINGAN DE LA CONSTITUCION	9) LOS REYES DE SALGADO	76) LOS REYES	2) PAMATACUARO	1708	B1	BIBLIOTECA PÚBLICA, AVENIDA LÁZARO CÁRDENAS ORIENTE, SIN NÚMERO, SIN COLONIA, LOCALIDAD PAMATÁCUARO, CÓDIGO POSTAL 60430, LOS REYES, MICHOACÁN, ENTRE CALLE MIGUEL HIDALGO SUR Y CALLE INSURGENTES SUR	CARMEN ALVAREZ LORENZO	RUBEN ANTONIO MARTINEZ	JORGE CERVANTES FELIPE	BERNARDO ALONSO SANDOVAL	HERLINDA CAMILO PEDRO	JOSE ALONSO MARQUEZ	VERONICA ALONSO VAZQUEZ
2) APATZINGAN DE LA CONSTITUCION	9) LOS REYES DE SALGADO	76) LOS REYES	2) PAMATACUARO	1708	C1	BIBLIOTECA PÚBLICA, AVENIDA LÁZARO CÁRDENAS ORIENTE, SIN NÚMERO, SIN COLONIA, LOCALIDAD PAMATÁCUARO, CÓDIGO POSTAL 60430, LOS REYES, MICHOACÁN, ENTRE CALLE MIGUEL HIDALGO SUR Y CALLE INSURGENTES SUR	ALFONSO ALVAREZ SANDOVAL	ALFONSO DIEGO ALONSO	LUIS ALBERTO ALONSO REYES	MA. ISABEL ANDRES REYES	ISMAEL ASCENCIO SIMON	MA. ELENA ALONSO MARQUEZ	FERNANDO JOSE ANDRES ALONSO
2) APATZINGAN DE LA CONSTITUCION	9) LOS REYES DE SALGADO	76) LOS REYES	23) LIBERTAD	1715	B1	ESCUELA PRIMARIA ADOLFO LÓPEZ MATEOS, CALLE VICENTE GUERRERO, NÚMERO 8, COLONIA LIBERTAD, LOCALIDAD LOS REYES DE SALGADO, CÓDIGO POSTAL 60300, LOS REYES, MICHOACÁN, ENTRE CALLE MIGUEL HIDALGO Y COSTILLA Y CALLE JOSÉ MARÍA MORELOS	KENIA ITZEL MARTINEZ MENDEZ	MARIA GUADALUPE ARIAS HERNANDEZ	EBER ANGEL GONZALEZ JIMENEZ	ALVARO CRUZ VILLALOBOS	JAVIER ARROYO DIEGO	MARTA ANGELICA MEDINA LOPEZ	MARIA DE LOURDES ESPINOSA ESTRADA
2) APATZINGAN DE LA CONSTITUCION	9) LOS REYES DE SALGADO	76) LOS REYES	23) LIBERTAD	1715	C1	ESCUELA PRIMARIA ADOLFO LÓPEZ MATEOS, CALLE VICENTE GUERRERO, NÚMERO 8, COLONIA LIBERTAD, LOCALIDAD LOS REYES DE SALGADO, CÓDIGO POSTAL 60300, LOS REYES, MICHOACÁN, ENTRE CALLE MIGUEL HIDALGO Y COSTILLA Y CALLE JOSÉ MARÍA MORELOS	CESAR JESUS ALFARO CABRERA	YAJAIRA LAZARO GARCIA	BRAYAN NORBERTO ALVAREZ RAMOS	EVA HIGAREDA NUÑEZ	FILIBERTO GODOY RODRIGUEZ	SANDRA ELIZABETH AVALOS GUERRA	LEONARDO MEJIA PEÑA
2) APATZINGAN DE LA CONSTITUCION	9) LOS REYES DE SALGADO	76) LOS REYES	24) SAN SEBASTIAN	1717	B1	ESCUELA PRIMARIA ARTÍCULO 123 HÉROE DE NACOZARI, CALLE JOSÉ MARÍA MORELOS, NÚMERO 5, COLONIA CENTRO, LOCALIDAD SAN SEBASTIÁN, CÓDIGO POSTAL 60400, LOS REYES, MICHOACÁN, ENTRE LA CALLE GENERAL LÁZARO CÁRDENAS DEL RÍO Y CALLE MELCHOR OCAMPO	MARIA DEL ROCIO FRANCO CEJA	JANETH ARACELI ARTEAGA FARIAS	SERGIO BARRETO GODOY	JOSE LUIS AGUILAR CARMONA	SEBASTIAN HEREDIA ARTEAGA	OSCAR ALEJANDRO CEJA CEJA	MARIA YOCABET ANDRADE BARAJAS
2) APATZINGAN DE LA CONSTITUCION	9) LOS REYES DE SALGADO	76) LOS REYES	24) SAN SEBASTIAN	1717	C1	ESCUELA PRIMARIA ARTÍCULO 123 HÉROE DE NACOZARI, CALLE JOSÉ MARÍA MORELOS, NÚMERO 5, COLONIA CENTRO, LOCALIDAD SAN SEBASTIÁN, CÓDIGO POSTAL 60400, LOS REYES, MICHOACÁN, ENTRE LA CALLE GENERAL LÁZARO CÁRDENAS DEL RÍO Y CALLE MELCHOR OCAMPO	KAROL GETZEMANI ABARCA BAUTISTA	ULISES GARCIA GONZALEZ	RICARDO FIGUEROA BARRAGAN	CESAR ABEL BARRAGAN CONTRERAS	MARIA ISABEL AGUILAR BARAJAS	JAIME MANZO ARROYO	MARIA ANGELICA CASTILLO SANCHEZ
2) APATZINGAN DE LA CONSTITUCION	9) LOS REYES DE SALGADO	76) LOS REYES	24) SAN SEBASTIAN	1717	C2	ESCUELA PRIMARIA ARTÍCULO 123 HÉROE DE NACOZARI, CALLE JOSÉ MARÍA MORELOS, NÚMERO 5, COLONIA CENTRO, LOCALIDAD SAN SEBASTIÁN, CÓDIGO POSTAL 60400, LOS REYES, MICHOACÁN, ENTRE LA CALLE GENERAL LÁZARO CÁRDENAS DEL RÍO Y CALLE MELCHOR OCAMPO	AXEL FELIPE ABARCA BARAJAS	JESSICA PATRICIA LUIA JAIMES	ANGEL ANTONIO JIMENEZ PULIDO	ADRIAN LUNA PEREZ	SANDRA KARINA ARTEAGA VILLA	SIGIFREDO MONTAÑO MAGAÑA	ESTHER MEDINA BARRETO

Distrito Federal	Distrito Local	Municipio	Localidad	Sección	Casilla	Ubicación	Presidenta/e	Secretaria/o	1er. Escrutador	2do. Escrutador	1er. Suplente	2do. Suplente	3er. Suplente
2) APATZINGAN DE LA CONSTITUCION	9) LOS REYES DE SALGADO	76) LOS REYES	3) ATAPAN	1712	B1	JARDÍN DE NIÑOS MARÍA CONCEPCIÓN MORALES VARGAS, CALLE JOSÉ MARÍA MORELOS, NÚMERO 1, COLONIA CENTRO, LOCALIDAD ATAPAN, CÓDIGO POSTAL 60420, LOS REYES, MICHOACÁN, ENTRE LAS CALLES FRANCISCO I MADERO Y MELCHOR OCAMPO	SOLEDAD GALVAN ALVAREZ	MARIA DE JESUS CRUZ GONZALEZ	RIGOBERTO GODOY OSEGUERA	MARIA DE JESUS GONZALEZ MARTINEZ	GRISELDA LIBERTO CORTEZ	SOCORRO ENEDINA ALCAZAR OSEGUERA	LUIS DAVID LIBERTO SIMON
2) APATZINGAN DE LA CONSTITUCION	9) LOS REYES DE SALGADO	76) LOS REYES	3) ATAPAN	1712	C1	JARDÍN DE NIÑOS MARÍA CONCEPCIÓN MORALES VARGAS, CALLE JOSÉ MARÍA MORELOS, NÚMERO 1, COLONIA CENTRO, LOCALIDAD ATAPAN, CÓDIGO POSTAL 60420, LOS REYES, MICHOACÁN, ENTRE LAS CALLES FRANCISCO I MADERO Y MELCHOR OCAMPO	MAYRA TERESA GONZALEZ BASILIO	BERENICE SOLEDAD GONZALEZ MORALES	MA. GUADALUPE GONZALEZ ALEJANDRE	JUAN GONZALEZ PATRICIO	SANDRA DE JESUS MARQUEZ ARROYO	ABELARDO MANZO ISLAS	JULIO MONTAÑO MONTAÑO
2) APATZINGAN DE LA CONSTITUCION	9) LOS REYES DE SALGADO	76) LOS REYES	3) ATAPAN	1712	C2	JARDÍN DE NIÑOS MARÍA CONCEPCIÓN MORALES VARGAS, CALLE JOSÉ MARÍA MORELOS, NÚMERO 1, COLONIA CENTRO, LOCALIDAD ATAPAN, CÓDIGO POSTAL 60420, LOS REYES, MICHOACÁN, ENTRE LAS CALLES FRANCISCO I MADERO Y MELCHOR OCAMPO	URSULA MONTAÑO PARDO	MARTHA KARINA JIMENEZ URBINA	CLARISA GONZALEZ ALVAREZ	JUVENTINO GONZALEZ VARGAS	FERNANDO MARTINEZ SIMON	ROSA ISELA ALEJO MORALES	RAFAEL GUERRERO CRISTOBAL
2) APATZINGAN DE LA CONSTITUCION	9) LOS REYES DE SALGADO	76) LOS REYES	3) ATAPAN	1712	C3	JARDÍN DE NIÑOS MARÍA CONCEPCIÓN MORALES VARGAS, CALLE JOSÉ MARÍA MORELOS, NÚMERO 1, COLONIA CENTRO, LOCALIDAD ATAPAN, CÓDIGO POSTAL 60420, LOS REYES, MICHOACÁN, ENTRE LAS CALLES FRANCISCO I MADERO Y MELCHOR OCAMPO	ROSA IRIS GALVAN SANCHEZ	DAVID LIBERTO CRUZ	MARIA GUADALUPE GONZALEZ LIBERTO	CRISTINA GUERRERO MEDINA	JOSE FRANCISCO MATEO LAZARO	MARGARITA LAZARO GONZALEZ	MARIA MANZO OSEGUERA
2) APATZINGAN DE LA CONSTITUCION	9) LOS REYES DE SALGADO	76) LOS REYES	32) ZACAN	1718	B1	ESCUELA PRIMARIA RURAL FEDERAL PLAN DE AYALA, CALLE JOSÉ MARÍA MORELOS, NÚMERO 6, COLONIA CENTRO, LOCALIDAD ZACÁN, CÓDIGO POSTAL 60432, LOS REYES, MICHOACÁN, ENTRE LA CALLE MANUEL RODRÍGUEZ Y CALLE VASCO DE QUIROGA	GERALDINE CHAVEZ ROCHA	JOSE GALVAN CAMPOS	MIRIAM BRAVO LEMUS	ALBERTO GALVAN CAMPOS	VICTOR CAMPOS MENDEZ	ALEJANDRA GALVAN CAMPOS	MARIA DE LOURDES GALVAN CAMPOS
2) APATZINGAN DE LA CONSTITUCION	9) LOS REYES DE SALGADO	76) LOS REYES	32) ZACAN	1718	C1	ESCUELA PRIMARIA RURAL FEDERAL PLAN DE AYALA, CALLE JOSÉ MARÍA MORELOS, NÚMERO 6, COLONIA CENTRO, LOCALIDAD ZACÁN, CÓDIGO POSTAL 60432, LOS REYES, MICHOACÁN, ENTRE LA CALLE MANUEL RODRÍGUEZ Y CALLE VASCO DE QUIROGA	ADRIAN GUTIERREZ BARCENAS	ALMA FLORES LORENZO	SIMON CISNEROS HERNANDEZ	MA. GUADALUPE GALVAN CAMPOS	JORGE GALVAN BRAVO	SANDRA BRAVO LEMUS	MARINA GALVAN VALENCIA
2) APATZINGAN DE LA CONSTITUCION	9) LOS REYES DE SALGADO	76) LOS REYES	33) ZARZAMORA	1711	B1	ESCUELA PRIMARIA TATA VASCO, CALLE ABRAHAM CASTELLANOS, SIN NÚMERO, COLONIA CENTRO, LOCALIDAD LA ZARZAMORA, CÓDIGO POSTAL 60413, LOS REYES, MICHOACÁN, ENTRE LA CALLE IGNACIO RAMÍREZ Y CALLE GABINO BARRERA	MARIA ELDA ALONSO FRANCISCO	GREGORIO MARTINEZ PEDRO	VIRGINIA ALONSO PEDRO	JOSE ALFREDO ALONZO PEDRO	JESUS TAIDO FRANCISCO PEDRO	JOSE GABRIEL PEDRO	JAIME MARTINEZ IGNACIO
2) APATZINGAN DE LA CONSTITUCION	9) LOS REYES DE SALGADO	76) LOS REYES	33) ZARZAMORA	1711	C1	ESCUELA PRIMARIA TATA VASCO, CALLE ABRAHAM CASTELLANOS, SIN NÚMERO, COLONIA CENTRO, LOCALIDAD LA ZARZAMORA, CÓDIGO POSTAL 60413, LOS REYES, MICHOACÁN, ENTRE LA CALLE IGNACIO RAMÍREZ Y CALLE GABINO BARRERA	MARIA GUADALUPE MADRIGAL MATEO	ELVIRA MATEO IGNACIO	ESMERALDA ALONSO PEDRO	MARIA LETICIA IGNACIO GABRIEL	AMALIA ALONSO ALONSO	CRISTINA MADRIGAL PEDRO	CLAUDIA ALONSO RAMOS
2) APATZINGAN DE LA CONSTITUCION	9) LOS REYES DE SALGADO	76) LOS REYES	34) ZICUICHO	1713	B1	ESCUELA PRIMARIA LÁZARO CÁRDENAS, CALLE LÁZARO CÁRDENAS DEL RÍO, NÚMERO 60, COLONIA CENTRO, LOCALIDAD ZICUICHO, CÓDIGO POSTAL 60431, LOS REYES, MICHOACÁN, ENTRE LAS CALLES BENITO JUÁREZ Y MIGUEL HIDALGO Y COSTILLA	JORGE LUIS CUELLAR BLAS	MARIA DE LA LUZ CERVANTES OLMOS	DIEGO CESAR ALONSO CRISANTO	JOSE ALEJANDRO BUENAVENTURA CERVANTES	MA. CONSEPCION ANDRES MORFIN	MARIA GUADALUPE BLAS HERNANDEZ	MA. IRENE DIAZ OLMOS
2) APATZINGAN DE LA CONSTITUCION	9) LOS REYES DE SALGADO	76) LOS REYES	34) ZICUICHO	1713	C1	ESCUELA PRIMARIA LÁZARO CÁRDENAS, CALLE LÁZARO CÁRDENAS DEL RÍO, NÚMERO 60, COLONIA CENTRO, LOCALIDAD ZICUICHO, CÓDIGO POSTAL 60431, LOS REYES, MICHOACÁN, ENTRE LAS CALLES BENITO JUÁREZ Y MIGUEL HIDALGO Y COSTILLA	BRENDA LIZETH ALONSO FLORES	MA. DEL CARMEN ALONSO MARQUEZ	ANA GUADALUPE CERAS ESCOBEDO	MAYRA KARINA BUENAVENTURA CISNEROS	BLANCA SOLEDAD ESCOBEDO EQUIHUA	LUIS MANUEL BUENAVENTURA MORFIN	IGNACIO CORTES ESCOBEDO
2) APATZINGAN DE LA CONSTITUCION	9) LOS REYES DE SALGADO	76) LOS REYES	34) ZICUICHO	1713	C2	ESCUELA PRIMARIA LÁZARO CÁRDENAS, CALLE LÁZARO CÁRDENAS DEL RÍO, NÚMERO 60, COLONIA CENTRO, LOCALIDAD ZICUICHO, CÓDIGO POSTAL 60431, LOS REYES, MICHOACÁN, ENTRE LAS CALLES BENITO JUÁREZ Y MIGUEL HIDALGO Y COSTILLA	ARMANDO CERAS CERVANTES	JORGE ARMANDO BUENAVENTURA MARTINEZ	NORMA ESTHELA ASCENCIO VALDES	FILIBERTO CERVANTES PERUCHO	EDGAR GARCIA ORTIZ	ADELA CUELLAR HERNANDEZ	ARTURO ESCOBEDO GONZALEZ
2) APATZINGAN DE LA CONSTITUCION	9) LOS REYES DE SALGADO	76) LOS REYES	5) CHERATO	1714	E2	JEFATURA DE TENENCIA, CALLE JOSÉ MARÍA MORELOS, SIN NÚMERO, COLONIA CENTRO, LOCALIDAD CHERATO, CÓDIGO POSTAL 60433, LOS REYES, MICHOACÁN, ENTRE LAS CALLES ALLENDE Y BENITO JUÁREZ	FELIPA CERVANTES BUENAVENTURA	ESPERANZA CERVANTES DOMINGUEZ	ANA VICTORIA CISNEROS AGUSTIN	ROBERTO CERVANTES MADRIGAL	KAREN JULISA DIAZ ANDRES	MA. DEL CARMEN DIEGO OLIVARES	BLANCA ESTHELA AGUSTIN SERRANO
2) APATZINGAN DE LA CONSTITUCION	9) LOS REYES DE SALGADO	76) LOS REYES	9) JESUS DIAZ	1709	B1	EXPLANADA DE LA LOCALIDAD, CALLE PRIVADA SIN NOMBRE, SIN NÚMERO, COLONIA CENTRO, LOCALIDAD JESÚS DIAZ, CÓDIGO POSTAL 60410, LOS REYES, MICHOACÁN, ENTRE CALLE PRIVADA SIN NOMBRE Y CALLE GENERAL LÁZARO CÁRDENAS DEL RÍO	ANA DELIA ALONZO ALONZO	CARLOS ALBERTO ALONZO TORIBIO	ROBERTO CARLOS APOLINAR JERONIMO	LUIS MANUEL BARTOLO ORTEGA	LORENA CHAVEZ CHAVEZ	UVALDINO ALONSO JERONIMO	SANTIAGO ALONZO SIMON
2) APATZINGAN DE LA CONSTITUCION	9) LOS REYES DE SALGADO	76) LOS REYES	9) JESUS DIAZ	1709	C1	EXPLANADA DE LA LOCALIDAD, CALLE PRIVADA SIN NOMBRE, SIN NÚMERO, COLONIA CENTRO, LOCALIDAD JESÚS DIAZ, CÓDIGO POSTAL 60410, LOS REYES, MICHOACÁN, ENTRE CALLE PRIVADA SIN NOMBRE Y CALLE GENERAL LÁZARO CÁRDENAS DEL RÍO	JUAN CARLOS AMBRIZ ALVAREZ	CRISTIAN ALEJO MENDEZ	GLORIA LIZBETH ALVAREZ FLORES	JOSE SALVADOR ALONZO PEREZ	ASUNCION AGUSTIN ROQUE	WILFRIDO ALVAREZ CRISTOBAL	TERESITA APOLINAR SIMON
2) APATZINGAN DE LA CONSTITUCION	9) LOS REYES DE SALGADO	76) LOS REYES	9) JESUS DIAZ	1709	C2	EXPLANADA DE LA LOCALIDAD, CALLE PRIVADA SIN NOMBRE, SIN NÚMERO, COLONIA CENTRO, LOCALIDAD JESÚS DIAZ, CÓDIGO POSTAL 60410, LOS REYES, MICHOACÁN, ENTRE CALLE PRIVADA SIN NOMBRE Y CALLE GENERAL LÁZARO CÁRDENAS DEL RÍO	JUAN APOLINAR CRUZ	MA. ASUNCION ALONSO REYES	LETICIA BALTAZAR PEREZ	ASUNCION ALONZO LEONARDO	ARMANDO ALONSO ESTRADA	GLORIA ALVAREZ FLORES	ZENaida APOLINAR SIMON

Distrito Federal	Distrito Local	Municipio	Localidad	Sección	Casilla	Ubicación	Presidenta/e	Secretaria/o	1er. Escrutador	2do. Escrutador	1er. Suplente	2do. Suplente	3er. Suplente
2) APATZINGAN DE LA CONSTITUCION	21) COALCOMAN DE VAZQUEZ PALLARES	8) AQUILA	1) AQUILA	136	B1	JARDÍN DE NIÑOS PITÁGORAS, CALLE 5 DE MAYO, NÚMERO 4, COLONIA CENTRO, LOCALIDAD AQUILA, CÓDIGO POSTAL 60870, AQUILA, MICHOACÁN, ENTRE CALLE 5 DE MAYO Y CALLE 20 DE NOVIEMBRE, CERCA DEL RÍO	MIGUEL ALVAREZ ALCALA	MARIA JOSE ALVAREZ RAMOS	JAKELINE MENDOZA ALCALA	GLORIA GUTIERREZ TEJEDA	RAMON GARCIA PEREZ	SAIDA LIBETH LOPEZ CORONA	ROSAURA YAZMIN MARMOLEJO FARIAS
2) APATZINGAN DE LA CONSTITUCION	21) COALCOMAN DE VAZQUEZ PALLARES	8) AQUILA	1) AQUILA	136	C1	JARDÍN DE NIÑOS PITÁGORAS, CALLE 5 DE MAYO, NÚMERO 4, COLONIA CENTRO, LOCALIDAD AQUILA, CÓDIGO POSTAL 60870, AQUILA, MICHOACÁN, ENTRE CALLE 5 DE MAYO Y CALLE 20 DE NOVIEMBRE, CERCA DEL RÍO	CRISTIAN ESMERALDA CASTAÑEDA GONZALEZ	XOCHITL JIMENEZ MARTINEZ	IRMA YOLANDA FIGUEROA MENDOZA	IGNACIO JURADO VALENCIA	MARTHA OLIVIA IBARRA ARREGUIN	PERFECTO MACIAS ARCEO	AUDEL MEJIA ARROYO
2) APATZINGAN DE LA CONSTITUCION	21) COALCOMAN DE VAZQUEZ PALLARES	8) AQUILA	1) AQUILA	137	B1	AUDITORIO COMUNAL SAN MIGUEL AQUILA, CALLE BENITO JUÁREZ, SIN NÚMERO, COLONIA CENTRO, LOCALIDAD AQUILA, CÓDIGO POSTAL 60870, AQUILA, MICHOACÁN, ENTRE LA CALLE CUAUHTÉMOC Y CALLE INDEPENDENCIA	OMAR ALEJANDRO GAYTAN MENDOZA	NEIDY SUGEY LOMBERA TOLEDO	ISRAEL LUNA DOMINGUEZ	ERIKA ESMERALDA CISNEROS MENDOZA	MA. GUADALUPE ANALCO MANJARES	JOSE LUIS CARDENAS PIMENTEL	JUAN JOSE DIAZ OBISPO
2) APATZINGAN DE LA CONSTITUCION	21) COALCOMAN DE VAZQUEZ PALLARES	8) AQUILA	1) AQUILA	137	C1	AUDITORIO COMUNAL SAN MIGUEL AQUILA, CALLE BENITO JUÁREZ, SIN NÚMERO, COLONIA CENTRO, LOCALIDAD AQUILA, CÓDIGO POSTAL 60870, AQUILA, MICHOACÁN, ENTRE LA CALLE CUAUHTÉMOC Y CALLE INDEPENDENCIA	VOZNIA GALVAN OLIVERA	YESENIA LOMBERA TOSCANO	MA. LUISA MADRIGAL CEJA	SANDRA MONICA JUAN CALVILLO	RAMIRO ANGULO GUERRERO	PABLO CISNEROS ZAMBRANO	MA GUADALUPE LOPEZ VALENCIA
2) APATZINGAN DE LA CONSTITUCION	21) COALCOMAN DE VAZQUEZ PALLARES	8) AQUILA	1) AQUILA	137	C2	AUDITORIO COMUNAL SAN MIGUEL AQUILA, CALLE BENITO JUÁREZ, SIN NÚMERO, COLONIA CENTRO, LOCALIDAD AQUILA, CÓDIGO POSTAL 60870, AQUILA, MICHOACÁN, ENTRE LA CALLE CUAUHTÉMOC Y CALLE INDEPENDENCIA	JESUS GUTIERREZ DE LA CRUZ	JOSE MANUEL MEDINA DIAZ	IRMA PAOLA CARDENAS SUAREZ	J. GUADALUPE MEDINA RAMOS	MARIA ANA BIRRUETA MACIAS	JUAN CUEVAS GARCIA	MA. JESUS MARTINEZ PAULINO
2) APATZINGAN DE LA CONSTITUCION	21) COALCOMAN DE VAZQUEZ PALLARES	8) AQUILA	1) AQUILA	138	B1	PRESIDENCIA MUNICIPAL DE AQUILA, AVENIDA INDEPENDENCIA, SIN NÚMERO, COLONIA CENTRO, LOCALIDAD AQUILA, CÓDIGO POSTAL 60870, AQUILA, MICHOACÁN, ENFRENTE DE LA PLAZA PRINCIPAL	GLADYS ALONSO SANCHEZ	EMMANUEL AYALA VARGAS	ANASTACIO BECERRA CORTES	MARICELA ESPINOZA REYES	DEISY CASTAÑEDA GUTIERREZ	ABELARDO CISNEROS REYNA	DONALDO NOEL GONZALEZ LEYVA
2) APATZINGAN DE LA CONSTITUCION	21) COALCOMAN DE VAZQUEZ PALLARES	8) AQUILA	153) LA COFRADIA DE OSTULA	138	E1	ESCUELA PRIMARIA BILINGÜE MELCHOR OCAMPO, CALLE SAN ANTONIO, SIN NÚMERO, LOCALIDAD LA COFRADÍA DE OSTULA, CÓDIGO POSTAL 60870, AQUILA, MICHOACÁN, ENFRENTE DEL PARQUE DE LA LOCALIDAD	JOSE IVAN CORTEZ NAVARRETE	LUIS ANGEL FLORES VERDIA	ARTEMIO ACOSTA CORONA	FRANCISCO BAUTISTA GERONIMO	PRISCILA DOMINGUEZ NICOLAS	MIGUEL ANGEL GOMEZ PRIDA	BRAULIA FAUSTINO NEMECIO
2) APATZINGAN DE LA CONSTITUCION	21) COALCOMAN DE VAZQUEZ PALLARES	8) AQUILA	154) COIRE	141	B1	ESCUELA PRIMARIA LÁZARO CÁRDENAS, CALLE SIN NOMBRE, SIN NÚMERO, LOCALIDAD EL COIRE, CÓDIGO POSTAL 60887, AQUILA, MICHOACÁN, ENFRENTE DEL JARDÍN PRINCIPAL							
2) APATZINGAN DE LA CONSTITUCION	21) COALCOMAN DE VAZQUEZ PALLARES	8) AQUILA	154) COIRE	141	C1	ESCUELA PRIMARIA LÁZARO CÁRDENAS, CALLE SIN NOMBRE, SIN NÚMERO, LOCALIDAD EL COIRE, CÓDIGO POSTAL 60887, AQUILA, MICHOACÁN, ENFRENTE DEL JARDÍN PRINCIPAL							
2) APATZINGAN DE LA CONSTITUCION	21) COALCOMAN DE VAZQUEZ PALLARES	8) AQUILA	157) COLOLA	148	B1	ESCUELA PRIMARIA 20 DE NOVIEMBRE, CALLE SIN NOMBRE, SIN NÚMERO, LOCALIDAD COLOLA, CÓDIGO POSTAL 60885, AQUILA, MICHOACÁN, A UNA CUADRA DE LA CASETA TELEFÓNICA							
2) APATZINGAN DE LA CONSTITUCION	21) COALCOMAN DE VAZQUEZ PALLARES	8) AQUILA	157) COLOLA	148	C1	ESCUELA PRIMARIA 20 DE NOVIEMBRE, CALLE SIN NOMBRE, SIN NÚMERO, LOCALIDAD COLOLA, CÓDIGO POSTAL 60885, AQUILA, MICHOACÁN, A UNA CUADRA DE LA CASETA TELEFÓNICA							
2) APATZINGAN DE LA CONSTITUCION	21) COALCOMAN DE VAZQUEZ PALLARES	8) AQUILA	210) HUAHUA	145	B1	ESCUELA PRIMARIA LÁZARO CÁRDENAS, AVENIDA LOS COBANOS, SIN NÚMERO, LOCALIDAD HUAHUA, CÓDIGO POSTAL 60895, AQUILA, MICHOACÁN, A UN COSTADO DE LA PLAZA PRINCIPAL	GREGORIO BAUTISTA BAUTISTA	MA JESUS TOSCANO BETANCOURT	EMMA JACKELINE FARIAS CARDENAS	ERIKA YOLANDA MERAZ ONTIVEROS	MIREYA BARAJAS LOPEZ	SOTERO JAVIEL ALEJANDRE	GERARDO DIAZ MERAZ
2) APATZINGAN DE LA CONSTITUCION	21) COALCOMAN DE VAZQUEZ PALLARES	8) AQUILA	210) HUAHUA	145	C1	ESCUELA PRIMARIA LÁZARO CÁRDENAS, AVENIDA LOS COBANOS, SIN NÚMERO, LOCALIDAD HUAHUA, CÓDIGO POSTAL 60895, AQUILA, MICHOACÁN, A UN COSTADO DE LA PLAZA PRINCIPAL	ANTONIO DE JESUS MERAZ ONTIVEROS	KAREN JAQUELIN RIVERA BARAJAS	CRISCELIA FARIAS CISNEROS	QUIRINO CRUZ MERAZ	NEREIDA CALVILLO GARCIA	SERVANDO JIMENEZ TOLENTINO	MA. YADIRA BETANCOURT CARRION
2) APATZINGAN DE LA CONSTITUCION	21) COALCOMAN DE VAZQUEZ PALLARES	8) AQUILA	210) HUAHUA	145	C2	ESCUELA PRIMARIA LÁZARO CÁRDENAS, AVENIDA LOS COBANOS, SIN NÚMERO, LOCALIDAD HUAHUA, CÓDIGO POSTAL 60895, AQUILA, MICHOACÁN, A UN COSTADO DE LA PLAZA PRINCIPAL	ALEXI DE JESUS SANCHEZ TOSCANO	XINAXTLE IXTACIHUATL CALVILLO GONZALEZ	OSIEL SOSA MENDOZA	HERMILA FARIAS RIVERA	CATALINA CARRAZCO SALAS	MARIA ELENA CHAVEZ MARTINEZ	JUAN MERAZ CARRAZCO
2) APATZINGAN DE LA CONSTITUCION	21) COALCOMAN DE VAZQUEZ PALLARES	8) AQUILA	304) MARUATA	142	B1	ESCUELA PRIMARIA MOCTEZUMA, CALLE SIN NOMBRE, SIN NÚMERO, LOCALIDAD MARUATA, CÓDIGO POSTAL 60886, AQUILA, MICHOACÁN, A 50 METROS DE LA IGLESIA	GLORIA DENIS AQUINO FLORES	JUAN YOSSEDAK ALVAREZ ARROYO	HECTOR HAMURABY FLORES DOMINGUEZ	LUCIA ALEJO FRANCISCO	JANETH DEPADUA GARCIA	ANABEL CASTRO AMAYA	CELSO FLORES REYES
2) APATZINGAN DE LA CONSTITUCION	21) COALCOMAN DE VAZQUEZ PALLARES	8) AQUILA	304) MARUATA	142	C1	ESCUELA PRIMARIA MOCTEZUMA, CALLE SIN NOMBRE, SIN NÚMERO, LOCALIDAD MARUATA, CÓDIGO POSTAL 60886, AQUILA, MICHOACÁN, A 50 METROS DE LA IGLESIA	FLORENTINA DOMINGUEZ ARROYO	JOSE REGULO ARROYO CHAVEZ	MARGARITA NOEMI FLORES GARCIA	JOSUE AQUINO CHAVEZ	CARLOS GARCIA CABRERA	JOSE GUADALUPE FLORES MENDOZA	JOSE ANDRES ARROYO PALACIOS
2) APATZINGAN DE LA CONSTITUCION	21) COALCOMAN DE VAZQUEZ PALLARES	8) AQUILA	304) MARUATA	142	C2	ESCUELA PRIMARIA MOCTEZUMA, CALLE SIN NOMBRE, SIN NÚMERO, LOCALIDAD MARUATA, CÓDIGO POSTAL 60886, AQUILA, MICHOACÁN, A 50 METROS DE LA IGLESIA	MARGARITA DOMINGUEZ GUTIERREZ	YOVANI ARROYO CHAVEZ	AMALIA FLORES CHAVEZ	MA. TRANQUILINA ARROYO CORRALES	HILDA BAUTISTA MARTINEZ	DOMINGO FLORES MENDEZ	NICANDRO FLORES XX
2) APATZINGAN DE LA CONSTITUCION	21) COALCOMAN DE VAZQUEZ PALLARES	8) AQUILA	350) OSTULA	140	B1	ESCUELA PRIMARIA JOSEFA ORTÍZ DE DOMÍNGUEZ, CALLE LÁZARO CÁRDENAS NORTE, NÚMERO 4, LOCALIDAD OSTULA, CÓDIGO POSTAL 60883, AQUILA, MICHOACÁN, A UN COSTADO DE LA PLAZA PRINCIPAL	YOLANDA FRANCISCO SERRANO	OCTAVIO DOMINGUEZ VERDIA	ISIDRO GIRON MATA	HERIBERTO CELESTINO MATA	GERMAN GUZMAN VERA	ANGELICA MARIA DOMINGUEZ FRANCISCO	EZEQUIEL CELESTINO GRAGEDA

Distrito Federal	Distrito Local	Municipio	Localidad	Sección	Casilla	Ubicación	Presidenta/e	Secretaria/o	1er. Escrutador	2do. Escrutador	1er. Suplente	2do. Suplente	3er. Suplente
2) APATZINGAN DE LA CONSTITUCION	21) COALCOMAN DE VAZQUEZ PALLARES	8) AQUILA	350) OSTULA	140	C1	ESCUELA PRIMARIA JOSEFA ORTÍZ DE DOMÍNGUEZ, CALLE LÁZARO CÁRDENAS NORTE, NÚMERO 4, LOCALIDAD OSTULA, CÓDIGO POSTAL 60883, AQUILA, MICHOACÁN, A UN COSTADO DE LA PLAZA PRINCIPAL	QUINTIN BUELVAS ROBLES	JOSE GIRON MAGNO	SANTOS FRANCISCO SERRANO	ROMARIO CERDA VUELVAS	J. GARNIER GUZMAN VERA	PRUDENCIA BUELVAS PEREZ	OFELIA FLORES SANTOS
2) APATZINGAN DE LA CONSTITUCION	21) COALCOMAN DE VAZQUEZ PALLARES	8) AQUILA	350) OSTULA	140	C2	ESCUELA PRIMARIA JOSEFA ORTÍZ DE DOMÍNGUEZ, CALLE LÁZARO CÁRDENAS NORTE, NÚMERO 4, LOCALIDAD OSTULA, CÓDIGO POSTAL 60883, AQUILA, MICHOACÁN, A UN COSTADO DE LA PLAZA PRINCIPAL	ANA LILIA DE ASIS VILLALOBOS	JUAN DE DIOS LEYVA ZAMBRANO	OCTAVIANA ESTRADA CASTAÑEDA	MA DEL CARMEN CORTES FELICIANO	ESMERALDA LEYVA MATA	PATRICIA GIRON FAUSTINO	MA. DEL CARMEN FRANCISCO MORA
2) APATZINGAN DE LA CONSTITUCION	21) COALCOMAN DE VAZQUEZ PALLARES	8) AQUILA	408) LA PLACITA DE MORELOS	139	B1	ESCUELA PRIMARIA NIÑOS HÉROES, CALLE 5 DE MAYO, NÚMERO 1, LOCALIDAD LA PLACITA DE MORELOS, CÓDIGO POSTAL 60880, AQUILA, MICHOACÁN, ENFRENTA DE LA PLAZA PRINCIPAL	ENRIQUE DE GANTE JIMENEZ	RICARDO ALEJANDRO GONZALEZ FAJARDINI	EFRAIN CRUZ CARRILLO	J. GUADALUPE BUENO CHAVEZ	ANA MARIA LAZARO SANTOS	MONICA YANETH JURADO ALCARAZ	EULICES ALVAREZ CANO
2) APATZINGAN DE LA CONSTITUCION	21) COALCOMAN DE VAZQUEZ PALLARES	8) AQUILA	408) LA PLACITA DE MORELOS	139	C1	ESCUELA PRIMARIA NIÑOS HÉROES, CALLE 5 DE MAYO, NÚMERO 1, LOCALIDAD LA PLACITA DE MORELOS, CÓDIGO POSTAL 60880, AQUILA, MICHOACÁN, ENFRENTA DE LA PLAZA PRINCIPAL	LUIS DANIEL FARIAS SALDAÑA	MARIA MILKA MARIN ALCARAZ	BEATRIZ ADRIANA FERNANDEZ CUEVAS	JOSE FARIAS MEJIA	RAFAEL MENDOZA BARAJAS	MARIBEL LEMUS MENDOZA	MARIA CARDENAS MIRANDA
2) APATZINGAN DE LA CONSTITUCION	21) COALCOMAN DE VAZQUEZ PALLARES	8) AQUILA	408) LA PLACITA DE MORELOS	139	C2	ESCUELA PRIMARIA NIÑOS HÉROES, CALLE 5 DE MAYO, NÚMERO 1, LOCALIDAD LA PLACITA DE MORELOS, CÓDIGO POSTAL 60880, AQUILA, MICHOACÁN, ENFRENTA DE LA PLAZA PRINCIPAL	VICTOR MIGUEL LICEA RENTERIA	LUCERO DEL ROSARIO MENDOZA PEREZ	MARIA MARIBEL GARIBAY HERNANDEZ	RAMONA GUTIERREZ GUTIERREZ	HERIBERTO ABARCA RENTERIA	RODRIGO MARCOS LAZARO	GLORIA ESTHER ESTRADA CRUZ
2) APATZINGAN DE LA CONSTITUCION	21) COALCOMAN DE VAZQUEZ PALLARES	8) AQUILA	408) LA PLACITA DE MORELOS	139	C3	ESCUELA PRIMARIA NIÑOS HÉROES, CALLE 5 DE MAYO, NÚMERO 1, LOCALIDAD LA PLACITA DE MORELOS, CÓDIGO POSTAL 60880, AQUILA, MICHOACÁN, ENFRENTA DE LA PLAZA PRINCIPAL	BLANCA OFELIA ALVAREZ MAGALLON	BEATRIZ GONZALEZ ROMERO	LUCILIA GOMEZ ROSALES	MARIBEL JUAN GUDIÑO	OBERGELINA ANGEL CISNEROS	SILVIA NORMA MARTINEZ TAFOLLA	LUCINDA GAITAN ARROYO
2) APATZINGAN DE LA CONSTITUCION	21) COALCOMAN DE VAZQUEZ PALLARES	8) AQUILA	408) LA PLACITA DE MORELOS	139	S1	ESCUELA PRIMARIA NIÑOS HÉROES, CALLE 5 DE MAYO, NÚMERO 1, LOCALIDAD LA PLACITA DE MORELOS, CÓDIGO POSTAL 60880, AQUILA, MICHOACÁN, ENFRENTA DE LA PLAZA PRINCIPAL	VICTOR EMMANUEL ALVAREZ FERNANDEZ	LUIS ALEXANDER COLON XX	FERNANDO BIRRUETA VILLAFAN	MARIA DEL SOL GARIBAY REYES	LAURA ESTHER GONZALEZ RICO	ROSALBA CRUZ PEREZ	LISETH ALVARADO JUAN
2) APATZINGAN DE LA CONSTITUCION	21) COALCOMAN DE VAZQUEZ PALLARES	8) AQUILA	421) POMARO	142	E1	ESCUELA PRIMARIA CUAUHTÉMOC, CALLE SIN NOMBRE, SIN NÚMERO, LOCALIDAD PÓMARO, CÓDIGO POSTAL 60887, AQUILA, MICHOACÁN, ENFRENTA DE LA PLAZA PRINCIPAL	BRENDA BERENICE BAUTISTA PARRA	MARIA NATALIA DOMINGUEZ DE PADUA	LETICIA CHAVEZ HERNANDEZ	DAVID BAUTISTA FLORES	MARICELA ARROYO CORRALES	ARCELIA ENRIQUE FRANCISCO	ANDREA FLORES DEQUINO
2) APATZINGAN DE LA CONSTITUCION	21) COALCOMAN DE VAZQUEZ PALLARES	8) AQUILA	421) POMARO	142	E1C1	ESCUELA PRIMARIA CUAUHTÉMOC, CALLE SIN NOMBRE, SIN NÚMERO, LOCALIDAD PÓMARO, CÓDIGO POSTAL 60887, AQUILA, MICHOACÁN, ENFRENTA DE LA PLAZA PRINCIPAL	SOFIA YARELI CORRALES PADUA	MARIA ELSA FLORES GARCIA	MARTHA FLORES ROJAS	RAUL BAUTISTA BAUTISTA	CANDELARIA ENRIQUE BAUTISTA	JOAQUIN ENRIQUE FRANCISCO	ESMERALDA YARELI FLORES ROJAS
2) APATZINGAN DE LA CONSTITUCION	21) COALCOMAN DE VAZQUEZ PALLARES	8) AQUILA	43) EL ATRANCON	146	B1	ESCUELA PRIMARIA VALENTÍN GÓMEZ FARIÁS, CALLE SIN NOMBRE, SIN NÚMERO, LOCALIDAD EL ATRANCON, CÓDIGO POSTAL 60896, AQUILA, MICHOACÁN, ENFRENTA DEL CAMPO DE FUTBOL	MARIA DEL ROCIO BARAJAS VALDOVINOS	ADELINA BIRRUETA ABARCA	PIEDAD ORTIZ BARAJAS	GLADIZ MARISELA GOMEZ AGUILAR	AURELIANO RIVERA VALLEJO	YOSELIN BARAJAS MOLINA	ADAN ESPINOZA REYES
2) APATZINGAN DE LA CONSTITUCION	21) COALCOMAN DE VAZQUEZ PALLARES	8) AQUILA	43) EL ATRANCON	146	C1	ESCUELA PRIMARIA VALENTÍN GÓMEZ FARIÁS, CALLE SIN NOMBRE, SIN NÚMERO, LOCALIDAD EL ATRANCON, CÓDIGO POSTAL 60896, AQUILA, MICHOACÁN, ENFRENTA DEL CAMPO DE FUTBOL	OSIEL BARAJAS VARGAS	MARIA GUADALUPE GARCIA GARCIA	RAFAEL SANCHEZ CRUZ	CRISTIAN EDUARDO BARAJAS VARGAS	PAULA TAPIA VALENCIA	VICTOR MANUEL RIVERA MORENO	ANA ISABEL GARCIA ABARCA
2) APATZINGAN DE LA CONSTITUCION	21) COALCOMAN DE VAZQUEZ PALLARES	8) AQUILA	473) SAN PEDRO NARANJESTIL	143	B1	TELESECUNDARIA EMILIANO RAMOS ALVARADO, CALLE SAN PEDRO, SIN NÚMERO, LOCALIDAD SAN PEDRO NARANJESTIL, CÓDIGO POSTAL 60888, AQUILA, MICHOACÁN, EN CONTRA ESQUINA DE LA PRIMARIA JUVENTINO IDELFONSO TOLENTINO	YARITZI ACEVEDO FARIAS	YODILIA ARACELI RIVERA MARTINEZ	TERESA DE JESUS DOMINGUEZ JUAN	JOSE MARIA MARTINEZ OLAZCON	ROSALBA FERNANDEZ PADILLA	AMADOR EUSTACIO VALENCIA MENDOZA	VITALINA JUAN REYES
2) APATZINGAN DE LA CONSTITUCION	21) COALCOMAN DE VAZQUEZ PALLARES	8) AQUILA	473) SAN PEDRO NARANJESTIL	143	C1	TELESECUNDARIA EMILIANO RAMOS ALVARADO, CALLE SAN PEDRO, SIN NÚMERO, LOCALIDAD SAN PEDRO NARANJESTIL, CÓDIGO POSTAL 60888, AQUILA, MICHOACÁN, EN CONTRA ESQUINA DE LA PRIMARIA JUVENTINO IDELFONSO TOLENTINO	MARIA SOCORRO MERAZ PALOMINOS	ALMA DELIA RIVERA MARTINEZ	MARIA EMPERATRIZ JIMENEZ HUERTA	MARIA DE LOURDES MERAZ VALLADARES	ISRAEL CUEVAS GUTIERREZ	GREGORIO HERNANDEZ VILLALOBOS	MARGARITA MENDOZA CASTAÑEDA
2) APATZINGAN DE LA CONSTITUCION	21) COALCOMAN DE VAZQUEZ PALLARES	8) AQUILA	499) LA TICLA	147	B1	ESCUELA PRIMARIA LÁZARO CÁRDENAS, CALLE IGNACIO ZARAGOZA, SIN NÚMERO, LOCALIDAD LA TICLA, CÓDIGO POSTAL 60884, AQUILA, MICHOACÁN, ENFRENTA DE LA PLAZA PRINCIPAL DE LA LOCALIDAD	SARA ALBA CARDENAS	ANNA GIRON VUELVAS	CARLOS BUELVAS PAPA	ERANDY ANAHI LUGARDO VERDIA	FAUSTINO ALEJO CIRINO	MIGUEL FLORES MARTINEZ	FLORENCIO RAMOS FLORES
2) APATZINGAN DE LA CONSTITUCION	21) COALCOMAN DE VAZQUEZ PALLARES	8) AQUILA	499) LA TICLA	147	C1	ESCUELA PRIMARIA LÁZARO CÁRDENAS, CALLE IGNACIO ZARAGOZA, SIN NÚMERO, LOCALIDAD LA TICLA, CÓDIGO POSTAL 60884, AQUILA, MICHOACÁN, ENFRENTA DE LA PLAZA PRINCIPAL DE LA LOCALIDAD	FELIPE ESTRADA PINEDA	HECTOR FABIEL LARIOS FLORES	ZOSIMO CARDENAS SANTOS	ARTEMIO NEMECIO FLORES	CONSUELO BALVINO LEYVA	MAYRA GIRON FRANCISCO	ASBEIDA DE JESUS NAZARIO
2) APATZINGAN DE LA CONSTITUCION	21) COALCOMAN DE VAZQUEZ PALLARES	8) AQUILA	499) LA TICLA	147	C2	ESCUELA PRIMARIA LÁZARO CÁRDENAS, CALLE IGNACIO ZARAGOZA, SIN NÚMERO, LOCALIDAD LA TICLA, CÓDIGO POSTAL 60884, AQUILA, MICHOACÁN, ENFRENTA DE LA PLAZA PRINCIPAL DE LA LOCALIDAD	CECILIA FLORES FLORES	PATRICIA MARES ALEJO	ANTONIO DOMINGUEZ DE LA CRUZ	RAFAELA PIMENTEL ALEJO	MANUELA DOMINGUEZ RUIZ	CRESENCIA PEREZ BUELVAS	LUIS GERARDO BUELVAS VERDIA
2) APATZINGAN DE LA CONSTITUCION	21) COALCOMAN DE VAZQUEZ PALLARES	8) AQUILA	50) BARRANCA DE LOPEZ	144	B1	ESCUELA PRIMARIA 18 DE MARZO, CALLE SIN NOMBRE, SIN NÚMERO, LOCALIDAD BARRANCA DE LÓPEZ, CÓDIGO POSTAL 60894, AQUILA, MICHOACÁN, ENTRADA PRINCIPAL A LA LOCALIDAD	CANDELARIA MENDOZA MERAZ	GLORIA HERNANDEZ ONTIVEROS	ADRIAN BETANCOURT VALENCIA	MARCIAL ARTEAGA ONTIVEROS	SERGIO VALENCIA ALCALA	AURELIO BETANCOURT MERAZ	MARIA ANGELES CARRION VALENCIA
2) APATZINGAN DE LA CONSTITUCION	23) APATZINGAN DE LA CONSTITUCION	84) TANCITARO	1) TANCITARO	1882	B1	AUDITORIO MUNICIPAL DE TANCÍTARO, CALLE NICOLÁS BRAVO, NÚMERO 30, COLONIA CENTRO, LOCALIDAD TANCÍTARO, CÓDIGO POSTAL 60460, TANCÍTARO, MICHOACÁN, ENTRE LA CALLE MORELOS Y CALLE JUÁREZ	ARACELI ESPINOZA DIEGO	JOSE DE JESUS ORTIZ GARCIA	IVON CITLALY HUERTA RODRIGUEZ	CELIA FLORES ROMERO	LETICIA CALDERON CASTILLO	SERGIO GAMALIEL JACOBO GUERRA	NORMA LETICIA MENDEZ SERANO



Distrito Federal	Distrito Local	Municipio	Localidad	Sección	Casilla	Ubicación	Presidenta/e	Secretaria/o	1er. Escrutador	2do. Escrutador	1er. Suplente	2do. Suplente	3er. Suplente
2) APATZINGAN DE LA CONSTITUCION	23) APATZINGAN DE LA CONSTITUCION	84) TANCITARO	1) TANCITARO	1882	C1	AUDITORIO MUNICIPAL DE TANCÍTARO, CALLE NICOLÁS BRAVO, NÚMERO 30, COLONIA CENTRO, LOCALIDAD TANCÍTARO, CÓDIGO POSTAL 60460, TANCÍTARO, MICHOACÁN, ENTRE LA CALLE MORELOS Y CALLE JUÁREZ	JESUS GARCIA GARCIA	MARIA GUADALUPE AGUILAR QUIROZ	YMELDA BEJAR DIEGO	JOSE EDUARDO GARCIA GARCIA	JAVIER ARENAS LORENZO	MARIA DEL CARMEN MEZA MONTES	RICARDO ARREGUIN ANGUIANO
2) APATZINGAN DE LA CONSTITUCION	23) APATZINGAN DE LA CONSTITUCION	84) TANCITARO	1) TANCITARO	1882	C2	AUDITORIO MUNICIPAL DE TANCÍTARO, CALLE NICOLÁS BRAVO, NÚMERO 30, COLONIA CENTRO, LOCALIDAD TANCÍTARO, CÓDIGO POSTAL 60460, TANCÍTARO, MICHOACÁN, ENTRE LA CALLE MORELOS Y CALLE JUÁREZ	JOSE ANTONIO LOPEZ AGUILAR	JOSE ALFREDO FLORES MIRAMONTES	ESMERALDA BEJAR TORRES	GERARDO HERNANDEZ GONZALEZ	MIGUEL ANGEL GODINEZ SANCHEZ	MA. ANGELICA MORA ARROYO	JOSEFINA ESPINOZA SANCHEZ
2) APATZINGAN DE LA CONSTITUCION	23) APATZINGAN DE LA CONSTITUCION	84) TANCITARO	1) TANCITARO	1882	C3	AUDITORIO MUNICIPAL DE TANCÍTARO, CALLE NICOLÁS BRAVO, NÚMERO 30, COLONIA CENTRO, LOCALIDAD TANCÍTARO, CÓDIGO POSTAL 60460, TANCÍTARO, MICHOACÁN, ENTRE LA CALLE MORELOS Y CALLE JUÁREZ	JUAN MANUEL MARTINEZ URBINA	ERIKA NOEMI BEJAR REYNAGA	DANIELA GUADALUPE ESTRADA OLALDE	JACOB JACOBO SANCHEZ	MARTHA ALICIA GONZALEZ LOPEZ	HIPOLITO ORTIZ RAMIREZ	RAFAEL MENDOZA GARCIA
2) APATZINGAN DE LA CONSTITUCION	23) APATZINGAN DE LA CONSTITUCION	84) TANCITARO	1) TANCITARO	1883	B1	ESCUELA PRIMARIA PARTICULAR INCORPORADA COLEGIO GUADALUPE, CALLE FRANCISCO I. MADERO, NÚMERO 42, COLONIA CENTRO, LOCALIDAD TANCÍTARO, CÓDIGO POSTAL 60460, TANCÍTARO, MICHOACÁN, ENTRE CALLE REFORMA Y CALLE GUERRERO	YESSICA YUDITH MARQUEZ MARTINEZ	LUIS ENRIQUE LUCAS VAZQUEZ	ROCIO FERNANDEZ MEZA	JIMENA MEZA ANGELES	GUSTAVO ESTRADA FLORES	LUIS DANIEL QUEZADA RAMOS	MARICELA GONZALEZ MORA
2) APATZINGAN DE LA CONSTITUCION	23) APATZINGAN DE LA CONSTITUCION	84) TANCITARO	1) TANCITARO	1883	C1	ESCUELA PRIMARIA PARTICULAR INCORPORADA COLEGIO GUADALUPE, CALLE FRANCISCO I. MADERO, NÚMERO 42, COLONIA CENTRO, LOCALIDAD TANCÍTARO, CÓDIGO POSTAL 60460, TANCÍTARO, MICHOACÁN, ENTRE CALLE REFORMA Y CALLE GUERRERO	ALDO AGUILAR FERNANDEZ	SILVIA ESTRADA CERANO	ENRIQUE LINARES LUCAS	FELIPE DE JESUS ESTRADA RODRIGUEZ	MA. DE LOS ANGELES MENDOZA LUCAS	YOANA ESTEFANIA MEZA VAZQUEZ	MARIA LORENA LUCAS ESTRELLA
2) APATZINGAN DE LA CONSTITUCION	23) APATZINGAN DE LA CONSTITUCION	84) TANCITARO	1) TANCITARO	1883	C2	ESCUELA PRIMARIA PARTICULAR INCORPORADA COLEGIO GUADALUPE, CALLE FRANCISCO I. MADERO, NÚMERO 42, COLONIA CENTRO, LOCALIDAD TANCÍTARO, CÓDIGO POSTAL 60460, TANCÍTARO, MICHOACÁN, ENTRE CALLE REFORMA Y CALLE GUERRERO	JUAN PABLO AGUILAR FERNANDEZ	ANDREA EVELYN LARA CORTES	SANDY EDITH LORENZO DIOSDADO	ALEJANDRO ESTRADA SOBERANO	CRISTINA PULIDO VAZQUEZ	ANA LUISA ESTRELLA ESTRADA	YESENIA PAULINA OROZCO SANCHEZ
2) APATZINGAN DE LA CONSTITUCION	23) APATZINGAN DE LA CONSTITUCION	84) TANCITARO	1) TANCITARO	1884	B1	ESCUELA PRIMARIA JOSÉ MARÍA MORELOS, CALLE ARISTA, NÚMERO 1, COLONIA CENTRO, LOCALIDAD TANCÍTARO, CÓDIGO POSTAL 60460, TANCÍTARO, MICHOACÁN, ENTRE CALLE COMONFORT Y BOULEVARD LUIS DONALDO COLOSIO	ELSA DOLORES ESTRADA VIRGEN	SUSANA GUERRERO NARANJO	ALEXA JASMIN GARIBAY RAMIREZ	CLAUDIA BERENICE ESQUIVEL GONZALEZ	MIGUEL COLIN RODRIGUEZ	LIZBETH FUERTE MURILLO	ERIKA BRYITT IRIANDA SANCHEZ
2) APATZINGAN DE LA CONSTITUCION	23) APATZINGAN DE LA CONSTITUCION	84) TANCITARO	1) TANCITARO	1884	C1	ESCUELA PRIMARIA JOSÉ MARÍA MORELOS, CALLE ARISTA, NÚMERO 1, COLONIA CENTRO, LOCALIDAD TANCÍTARO, CÓDIGO POSTAL 60460, TANCÍTARO, MICHOACÁN, ENTRE CALLE COMONFORT Y BOULEVARD LUIS DONALDO COLOSIO	PAOLA LIZBETH HUERTA PACHECO	DAVID GUERRERO TEJEDA	MA DEL ROCIO GUERRERO LAZARO	ADELA GARCIA BUCIO	GERMAN MIGUEL CUBILLO GONZALEZ	CARLOS FABIAN GARCIA BOTELLO	RAUL LUCATERO TORRES
2) APATZINGAN DE LA CONSTITUCION	23) APATZINGAN DE LA CONSTITUCION	84) TANCITARO	1) TANCITARO	1884	C2	ESCUELA PRIMARIA JOSÉ MARÍA MORELOS, CALLE ARISTA, NÚMERO 1, COLONIA CENTRO, LOCALIDAD TANCÍTARO, CÓDIGO POSTAL 60460, TANCÍTARO, MICHOACÁN, ENTRE CALLE COMONFORT Y BOULEVARD LUIS DONALDO COLOSIO	PRISCILIANO MARTINEZ LOPEZ	NANCY GABRIELA MURILLO LOPEZ	FRANCISCO JAVIER BOTELLO JERONIMO	ISAIAS GONZALEZ RUIZ	GLORIA ESMERALDA BARRAGAN VEGA	TERESA GOVEA MATEO	MARIBEL MAGAÑA HERNANDEZ
2) APATZINGAN DE LA CONSTITUCION	23) APATZINGAN DE LA CONSTITUCION	84) TANCITARO	1) TANCITARO	1884	C3	ESCUELA PRIMARIA JOSÉ MARÍA MORELOS, CALLE ARISTA, NÚMERO 1, COLONIA CENTRO, LOCALIDAD TANCÍTARO, CÓDIGO POSTAL 60460, TANCÍTARO, MICHOACÁN, ENTRE CALLE COMONFORT Y BOULEVARD LUIS DONALDO COLOSIO	JOSE ANTONIO EQUIHUA SOLORZANO	RAMIRO NARANJO ESTRELLA	NAYELI CASTRO SANCHEZ	JESUS HERNANDEZ GARCIA	HILDA CARRANZA MORENO	PATRICIA GUERRERO VIRRUETA	JAIME MEZA LUPIAN
2) APATZINGAN DE LA CONSTITUCION	23) APATZINGAN DE LA CONSTITUCION	84) TANCITARO	1) TANCITARO	1884	C4	ESCUELA PRIMARIA JOSÉ MARÍA MORELOS, CALLE ARISTA, NÚMERO 1, COLONIA CENTRO, LOCALIDAD TANCÍTARO, CÓDIGO POSTAL 60460, TANCÍTARO, MICHOACÁN, ENTRE CALLE COMONFORT Y BOULEVARD LUIS DONALDO COLOSIO	MARIA DE JESUS ESQUIVEL GONZALEZ	DENISS MARIN RODRIGUEZ	REBECA CANDELARIA ESPINOSA MONTELONGO	LORENA HERNANDEZ HUERTA	ANDREA FERNANDA DIAZ SANCHEZ	MARIA CLARA HERNANDEZ MONTERO	MARIA CRISTINA MORENO DIMAS
2) APATZINGAN DE LA CONSTITUCION	23) APATZINGAN DE LA CONSTITUCION	84) TANCITARO	10) APO DEL ROSARIO	1885	B1	ESCUELA PRIMARIA BELISARIO DOMÍNGUEZ, CALLE BELISARIO DOMÍNGUEZ, NÚMERO 17, LOCALIDAD APO DEL ROSARIO, CÓDIGO POSTAL 60470, TANCÍTARO, MICHOACÁN, ENFRENTA DE LA PLAZA PRINCIPAL	IRMA JACOBO VEJAR	JAIIME BRAVO MARTINEZ	EDNA GUADALUPE MELENDEZ MORALES	ALEJANDRA GUZMAN LOPEZ	JUAN DIEGO CAPILLA CERVANTES	VERONICA HERNANDEZ JACOBO	BERTHA ROSARIO LOPEZ SANDOVAL
2) APATZINGAN DE LA CONSTITUCION	23) APATZINGAN DE LA CONSTITUCION	84) TANCITARO	10) APO DEL ROSARIO	1885	C1	ESCUELA PRIMARIA BELISARIO DOMÍNGUEZ, CALLE BELISARIO DOMÍNGUEZ, NÚMERO 17, LOCALIDAD APO DEL ROSARIO, CÓDIGO POSTAL 60470, TANCÍTARO, MICHOACÁN, ENFRENTA DE LA PLAZA PRINCIPAL	ALONSO JONAS LAZARO JACOBO	CRISTOBAL BARRIENTOS GRAJALES	POLET ISABEL MONTIEL OCHOA	MA. LUISA HERNANDEZ NARANJO	ROBERTO HERNANDEZ LAZARO	FRANCISCO LAZARO VARGAS	GONZALO MORALES LAZARO
2) APATZINGAN DE LA CONSTITUCION	23) APATZINGAN DE LA CONSTITUCION	84) TANCITARO	11) APUNDARO	1888	B1	ESCUELA PRIMARIA VENUSTIANO CARRANZA, CALLE LÁZARO CÁRDENAS, SIN NÚMERO, LOCALIDAD APÚNDARO, CÓDIGO POSTAL 60477, TANCÍTARO, MICHOACÁN, ENTRE CALLE BENITO JUÁREZ Y CALLE FRANCISCO I. MADERO	LUIS ANTONIO CERANO NARANJO	LUZ ADRIANA GALLEGOS MARTINEZ	MARCELA GONZALEZ RAMOS	ESTEBAN NARANJO GALLEGOS	SALVADOR MEJIA HERRERA	CIRILO JIMENEZ JIMENEZ	RUBEN MEJIA RAMOS
2) APATZINGAN DE LA CONSTITUCION	23) APATZINGAN DE LA CONSTITUCION	84) TANCITARO	12) ARAPARICUARO	1889	B1	ESCUELA PRIMARIA MIGUEL HIDALGO, CALLE SIN NOMBRE, SIN NÚMERO, LOCALIDAD ARAPARICUARO, CÓDIGO POSTAL 60486, TANCÍTARO, MICHOACÁN, ENFRENTA DE LA TELESECUNDARIA	MA. CONSEPCION MONTIEL AVALOS	HUMBERTO JAVIER GARNICA SOBERANO	MARIA DEL CARMEN AVALOS MONTIEL	ELENA MENDOZA BUCIO	ALICIA HERNANDEZ RODRIGUEZ	MA. DEL CARMEN LUCAS ZUÑIGA	MELITON AVALOS CASTRO

Distrito Federal	Distrito Local	Municipio	Localidad	Sección	Casilla	Ubicación	Presidenta/e	Secretaria/o	1er. Escrutador	2do. Escrutador	1er. Suplente	2do. Suplente	3er. Suplente
2) APATZINGAN DE LA CONSTITUCION	23) APATZINGAN DE LA CONSTITUCION	84) TANCITARO	12) ARAPARICUARIO	1889	C1	ESCUELA PRIMARIA MIGUEL HIDALGO, CALLE SIN NOMBRE, SIN NÚMERO, LOCALIDAD ARAPARICUARIO, CÓDIGO POSTAL 60486, TANCÍTARO, MICHOACÁN, ENFRENTA DE LA TELESECUNDARIA	MAYRA BARAJAS GARCIA	JIMENA WIANEY AVALOS AVALOS	FLORENTINA GONZALEZ REYES	GABRIEL AVALOS CARRILLO	SANTOS LOPEZ ROSALES	MARIANO MENDEZ RAMIREZ	J GUADALUPE AVALOS AGUILAR
2) APATZINGAN DE LA CONSTITUCION	23) APATZINGAN DE LA CONSTITUCION	84) TANCITARO	14) BARRANQUILLAS (RINCON DE BARRANQUILLAS)	1896	E1	ESCUELA PRIMARIA 5 DE MAYO, CALLE SIN NOMBRE, SIN NÚMERO, LOCALIDAD BARRANQUILLAS (RINCON DE BARRANQUILLAS), CÓDIGO POSTAL 60485, TANCÍTARO, MICHOACÁN, A UN COSTADO DE LA CASA DE SALUD	MARLEN GUZMAN CASTILLO	BERENICE CISNEROS HARO	JOSE IGNACIO GARCIA ZAMORA	LUCIA GONZALEZ TAMAYO	MA. ELENA GARCIA GUZMAN	ENRIQUE GONZALEZ ZAMORA	VICENTE GUZMAN GONZALEZ
2) APATZINGAN DE LA CONSTITUCION	23) APATZINGAN DE LA CONSTITUCION	84) TANCITARO	22) CONDEMBARO	1890	B1	ESCUELA PRIMARIA LÁZARO CÁRDENAS, CALLE SIN NOMBRE, SIN NÚMERO, LOCALIDAD CONDEMBARO, CÓDIGO POSTAL 60485, TANCÍTARO, MICHOACÁN, ENFRENTA DE LA IGLESIA	FRANCISCO GABRIEL GONZALEZ REYES	MIGUEL CAMPOVERDE GUERRERO	MAELI BENITEZ MARTINEZ	GABRIELA CARRILLO AVALOS	ANICETO ANTONIO DE JESUS	EDELMIRA BUCIO BUCIO	YURIDIA BUCIO BUCIO
2) APATZINGAN DE LA CONSTITUCION	23) APATZINGAN DE LA CONSTITUCION	84) TANCITARO	22) CONDEMBARO	1890	C1	ESCUELA PRIMARIA LÁZARO CÁRDENAS, CALLE SIN NOMBRE, SIN NÚMERO, LOCALIDAD CONDEMBARO, CÓDIGO POSTAL 60485, TANCÍTARO, MICHOACÁN, ENFRENTA DE LA IGLESIA	ORIE ESTHELA BUCIO GALLEGOS	MARTHA CRISTINA GONZALEZ RAMIREZ	MARIA ISABEL BUCIO BUCIO	JOSE MANUEL CASTRO BUCIO	BENITA ANTONIO DE JESUS	ROLANDO BUCIO CASTRO	JOSE BUCIO REYNA
2) APATZINGAN DE LA CONSTITUCION	23) APATZINGAN DE LA CONSTITUCION	84) TANCITARO	22) CONDEMBARO	1890	C2	ESCUELA PRIMARIA LÁZARO CÁRDENAS, CALLE SIN NOMBRE, SIN NÚMERO, LOCALIDAD CONDEMBARO, CÓDIGO POSTAL 60485, TANCÍTARO, MICHOACÁN, ENFRENTA DE LA IGLESIA	DIANA LAURA BUCIO VIVEROS	DENISSE AURORA BUCIO HERNANDEZ	EVERARDO BUCIO CRUZ	ROBERTO HERNANDEZ BAUTISTA	ALONSO BUCIO BUCIO	JOSE MANUEL BUCIO GARCIA	ISABEL AGUILAR BUCIO
2) APATZINGAN DE LA CONSTITUCION	23) APATZINGAN DE LA CONSTITUCION	84) TANCITARO	22) CONDEMBARO	1890	C3	ESCUELA PRIMARIA LÁZARO CÁRDENAS, CALLE SIN NOMBRE, SIN NÚMERO, LOCALIDAD CONDEMBARO, CÓDIGO POSTAL 60485, TANCÍTARO, MICHOACÁN, ENFRENTA DE LA IGLESIA	NEREIDA BUCIO VAZQUEZ	GABRIEL BUCIO BUCIO	YGNACIO BUCIO GARCIA	NOE JOAQUIN BUCIO BUCIO	AURORA BUCIO BUCIO	EDMUNDO GONZALEZ CARRILLO	ERENDIRA BUCIO REYNA
2) APATZINGAN DE LA CONSTITUCION	23) APATZINGAN DE LA CONSTITUCION	84) TANCITARO	25) EL CUATE	1896	B1	ESCUELA PRIMARIA IGNACIO ZARAGOZA, CALLE SIN NOMBRE, SIN NÚMERO, LOCALIDAD EL CUATE, CÓDIGO POSTAL 60485, TANCÍTARO, MICHOACÁN, POR LA CARRETERA A ACAHUATO, ANTES DE LLEGAR A LA BOMBA DE AGUA	AMIRAIS FLORES PONCE	JUAN MANUEL GARCIA HERNANDEZ	TERESA CASTREJON ORNELAS	GABRIEL GARCIA PARDO	SALVADOR BEJAR PARDO	MA. ELENA GUZMAN ARIAS	ANTONIO ARTEAGA HERRERA
2) APATZINGAN DE LA CONSTITUCION	23) APATZINGAN DE LA CONSTITUCION	84) TANCITARO	25) EL CUATE	1896	C1	ESCUELA PRIMARIA IGNACIO ZARAGOZA, CALLE SIN NOMBRE, SIN NÚMERO, LOCALIDAD EL CUATE, CÓDIGO POSTAL 60485, TANCÍTARO, MICHOACÁN, POR LA CARRETERA A ACAHUATO, ANTES DE LLEGAR A LA BOMBA DE AGUA	MARIA GUADALUPE BUCIO RODRIGUEZ	JORGE ALEJANDRO BEJAR GUZMAN	ANDRES GARCIA CARRANZA	JORGE ALBERTO GARCIA PARDO	ANA LIDIA BUCIO ALVAREZ	JOSE ALFREDO BEJAR PARDO	BENITO BUCIO ALVAREZ
2) APATZINGAN DE LA CONSTITUCION	23) APATZINGAN DE LA CONSTITUCION	84) TANCITARO	38) LOS FRESNOS	1888	E1	ESCUELA PRIMARIA MIGUEL HIDALGO, CALLE SIN NOMBRE, SIN NÚMERO, LOCALIDAD LOS FRESNOS, CÓDIGO POSTAL 60464, TANCÍTARO, MICHOACÁN, ENFRENTA DEL JARDÍN DE NIÑOS DE LA FONTAINE	GABRIEL CASTILLO MENDEZ	REGINO ARTURO LEMUS EQUIHUA	REBECA GONZALEZ CASTILLO	NESTOR CASTILLO RAMIREZ	EUTIQUIO LOPEZ RAMIREZ	JOSE LUIS CASTILLO MENDEZ	VICTORIA CASTILLO LOPEZ
2) APATZINGAN DE LA CONSTITUCION	23) APATZINGAN DE LA CONSTITUCION	84) TANCITARO	38) LOS FRESNOS	1888	E1C1	ESCUELA PRIMARIA MIGUEL HIDALGO, CALLE SIN NOMBRE, SIN NÚMERO, LOCALIDAD LOS FRESNOS, CÓDIGO POSTAL 60464, TANCÍTARO, MICHOACÁN, ENFRENTA DEL JARDÍN DE NIÑOS DE LA FONTAINE	MARIA DEL ROSARIO GALLEGOS GONZALEZ	CECILIA IBETH CASTILLO LOPEZ	FABIOLA JIMENEZ LOPEZ	LETICIA LOPEZ CASTILLO	NOE MARCELO CASTILLO LOPEZ	EMILIA JIMENEZ PAREDES	EDILBERTO LOPEZ CASTILLO
2) APATZINGAN DE LA CONSTITUCION	23) APATZINGAN DE LA CONSTITUCION	84) TANCITARO	4) AGUACATE DEL SUR (EL AGUACATE)	1893	B1	ESCUELA PRIMARIA LICENCIADO BENITO JUÁREZ, CALLE SIN NOMBRE, SIN NÚMERO, LOCALIDAD AGUACATE DEL SUR, CÓDIGO POSTAL 60465, TANCÍTARO, MICHOACÁN, A UN COSTADO DEL JARDÍN DE NIÑOS SIN NOMBRE	INES ANDRADE PANTOJA	PERLA ESMERALDA CORTEZ VIRRUETA	DAMIAN CORTEZ CUEVAS	SERAFIN CEJA PANTOJA	JOSE LEANDRO ESTRELLA ESTRADA	ELIZABETH ESTRELLA GUERRA	BRIAN URIEL FABIAN ESTRADA
2) APATZINGAN DE LA CONSTITUCION	23) APATZINGAN DE LA CONSTITUCION	84) TANCITARO	4) AGUACATE DEL SUR (EL AGUACATE)	1893	C1	ESCUELA PRIMARIA LICENCIADO BENITO JUÁREZ, CALLE SIN NOMBRE, SIN NÚMERO, LOCALIDAD AGUACATE DEL SUR, CÓDIGO POSTAL 60465, TANCÍTARO, MICHOACÁN, A UN COSTADO DEL JARDÍN DE NIÑOS SIN NOMBRE	GERARDO CORTEZ VIRRUETA	MARIA EDITH CUEVAS CUEVAS	WUILFREDO ANDRADE QUINTERO	JUANA CORDOBA GONZALEZ	SANTOS MICHEL ESTRELLA ESTRADA	ELIZABETH DUARTE DEL TORO	SOLEDAD GARCIA CORTEZ
2) APATZINGAN DE LA CONSTITUCION	23) APATZINGAN DE LA CONSTITUCION	84) TANCITARO	53) OJO ZARCO	1886	E1	ESCUELA PRIMARIA LÁZARO CÁRDENAS, CALLE SIN NOMBRE, SIN NÚMERO, LOCALIDAD OJO ZARCO, CÓDIGO POSTAL 60475, TANCÍTARO, MICHOACÁN, A UN COSTADO DE LA CLÍNICA DE SALUD	DIANA SARAHÍ HEREDIA PEDROZA	JUAN CARLOS ALVAREZ CAMACHO	LUIS ALBERTO HERNANDEZ ALVAREZ	EMINCE ELIDA ALVAREZ CASTILLO	NORMA LETICIA HERNANDEZ BARAJAS	MIGUEL ANGEL HERNANDEZ ROCHA	MARGARITA MORALES MEDINA
2) APATZINGAN DE LA CONSTITUCION	23) APATZINGAN DE LA CONSTITUCION	84) TANCITARO	59) PAREO	1887	B1	ESCUELA PRIMARIA JOSÉ MARÍA MORELOS, AVENIDA PUERTO MANZANILLO, SIN NÚMERO, LOCALIDAD PAREO, CÓDIGO POSTAL 60464, TANCÍTARO, MICHOACÁN, ENTRE CALLE 16 DE SEPTIEMBRE Y CALLE SONORA	KENIA ISBETH DIAZ SEPULVEDA	MARIA PATRICIA AGUIRRE CERVANTES	JOSE GUADALUPE AGUIRRE JERONIMO	CLEOFAS BAEZ MEDINA	ELOISA LUCATERO EQUIHUA	VICENTE CERVANTES TORRES	MARIA FELICITAS LUCATERO LUCATERO
2) APATZINGAN DE LA CONSTITUCION	23) APATZINGAN DE LA CONSTITUCION	84) TANCITARO	59) PAREO	1887	C1	ESCUELA PRIMARIA JOSÉ MARÍA MORELOS, AVENIDA PUERTO MANZANILLO, SIN NÚMERO, LOCALIDAD PAREO, CÓDIGO POSTAL 60464, TANCÍTARO, MICHOACÁN, ENTRE CALLE 16 DE SEPTIEMBRE Y CALLE SONORA	MARIA DEL ROCIO CERVANTES NARANJO	MANUEL AGUIRRE LOPEZ	MARTHA VERONICA AGUIRRE MORA	CECILIA GALLEGOS AYALA	ALICIA AGUIRRE SEPULVEDA	GABRIEL ESQUIVEL OCHOA	LUIS ALBERTO CERVANTES AGUIRRE
2) APATZINGAN DE LA CONSTITUCION	23) APATZINGAN DE LA CONSTITUCION	84) TANCITARO	59) PAREO	1887	C2	ESCUELA PRIMARIA JOSÉ MARÍA MORELOS, AVENIDA PUERTO MANZANILLO, SIN NÚMERO, LOCALIDAD PAREO, CÓDIGO POSTAL 60464, TANCÍTARO, MICHOACÁN, ENTRE CALLE 16 DE SEPTIEMBRE Y CALLE SONORA	MARIA DE LOS ANGELES HERNANDEZ CERDA	ROSA MARGARITA AGUIRRE LOPEZ	MA. YESENIA ALEMAN RIOS	CARLOS OMAR GAONA TORRES	JOSE LUIS CASTILLO RIOS	MA. ISABEL ESQUIVEL TORRES	LUIS GONZALEZ CASTAÑEDA
2) APATZINGAN DE LA CONSTITUCION	23) APATZINGAN DE LA CONSTITUCION	84) TANCITARO	59) PAREO	1887	C3	ESCUELA PRIMARIA JOSÉ MARÍA MORELOS, AVENIDA PUERTO MANZANILLO, SIN NÚMERO, LOCALIDAD PAREO, CÓDIGO POSTAL 60464, TANCÍTARO, MICHOACÁN, ENTRE CALLE 16 DE SEPTIEMBRE Y CALLE SONORA	JULISSA LOPEZ CASTILLO	RENE CERANO AYALA	GONZALO ANGULO SANCHEZ	BLANCA AZUCENA LUCATERO DE LA CRUZ	MARIA DE LA LUZ DIAZ JERONIMO	JORGE GERONIMO SANCHEZ	DIEGO LEMUS LUCATERO

Distrito Federal	Distrito Local	Municipio	Localidad	Sección	Casilla	Ubicación	Presidenta/e	Secretaria/o	1er. Escrutador	2do. Escrutador	1er. Suplente	2do. Suplente	3er. Suplente
2) APATZINGAN DE LA CONSTITUCION	23) APATZINGAN DE LA CONSTITUCION	84) TANCITARO	71) SANTA CATARINA	1891	B1	ESCUELA PRIMARIA FRANCISCO I. MADERO, CALLE SIN NOMBRE, SIN NÚMERO, LOCALIDAD SANTA CATARINA, CÓDIGO POSTAL 60466, TANCITARO, MICHOACÁN, ENFRENTA DE LA CANCHA DE BÁSQUETBOL MUNICIPAL	MARIA ESTHELA CALDERON TORRES	MARIA DE LA LUZ MORA SANCHEZ	MARIELA CASTILLO SANCHEZ	JOSE MANUEL DEL TORO SANCHEZ	RONDAN CASTILLO LOPEZ	ALICIA MORALES ZAMORA	ELICEO SANCHEZ SANCHEZ
2) APATZINGAN DE LA CONSTITUCION	23) APATZINGAN DE LA CONSTITUCION	84) TANCITARO	71) SANTA CATARINA	1891	C1	ESCUELA PRIMARIA FRANCISCO I. MADERO, CALLE SIN NOMBRE, SIN NÚMERO, LOCALIDAD SANTA CATARINA, CÓDIGO POSTAL 60466, TANCITARO, MICHOACÁN, ENFRENTA DE LA CANCHA DE BÁSQUETBOL MUNICIPAL	RICARDO LOPEZ SEPULVEDA	ERANDI PANTOJA SORIANO	LUCIA CORTEZ CUEVAS	GONZALO SANCHEZ LOPEZ	RODRIGO ESTRELLA CASTILLO	ANA SANCHEZ SANCHEZ	EMA ELIZETH ESTRELLA CARRANZA
2) APATZINGAN DE LA CONSTITUCION	23) APATZINGAN DE LA CONSTITUCION	84) TANCITARO	72) LA SOLEDAD PTE.	1886	B1	JARDÍN DE NIÑOS DIEGO RIVERA, CALLE SIN NOMBRE, SIN NÚMERO, LOCALIDAD SOLEDAD PONIENTE, CÓDIGO POSTAL 60480, TANCITARO, MICHOACÁN, A UN COSTADO DE LA CANCHA DE BÁSQUETBOL	ANA LAURA LUCATERO ORTIZ	MARIA GRISELDA MORA NARANJO	GABRIEL MORA TORRES	ROSA NELI HEREDIA HEREDIA	JUVENAL MORA TORRES	MAURILIO NARANJO ALVAREZ	OVET NARANJO ALVAREZ
2) APATZINGAN DE LA CONSTITUCION	23) APATZINGAN DE LA CONSTITUCION	84) TANCITARO	77) EL TIZATE	1895	B1	ESCUELA PRIMARIA IGNACIO ALLENDE, CALLE SIN NOMBRE, SIN NÚMERO, LOCALIDAD EL TIZATE, CÓDIGO POSTAL 60485, TANCITARO, MICHOACÁN, A UN COSTADO DE LA CANCHA DE BÁSQUETBOL MUNICIPAL	MARIA GUADALUPE PARDO GUZMAN	CARMEN DEL RUBI AGUILAR PEÑA	EZEQUIEL HERNANDEZ CISNEROS	MIRIAM ALEJANDRA HERNANDEZ CORDOBA	FELIPE GALLARDO HERNANDEZ	JORGE ALEJANDRO HERNANDEZ GUERRA	JOSE ALFREDO GONZALEZ BUCIO
2) APATZINGAN DE LA CONSTITUCION	23) APATZINGAN DE LA CONSTITUCION	84) TANCITARO	8) AGUA ZARCA	1894	B1	ESCUELA PRIMARIA LÁZARO CÁRDENAS, CALLE SIN NOMBRE, SIN NÚMERO, LOCALIDAD AGUA ZARCA, CÓDIGO POSTAL 60465, TANCITARO, MICHOACÁN, SALIDA A ACUMBARO 300 METROS ANTES DE LA CANCHA DE BÁSQUETBOL	BERTHA ALICIA CERVANTES AGUILAR	JOSEFINA CORTEZ SORIANO	BLANCA SELENE QUINTERO MAGAÑA	MARIA MARISOL CORTEZ ESQUIVEL	LAURA PANTOJA SANCHEZ	ESMERALDA CERVANTES SAAVEDRA	MARIA LUISA QUINTERO GUZMAN
2) APATZINGAN DE LA CONSTITUCION	23) APATZINGAN DE LA CONSTITUCION	84) TANCITARO	8) AGUA ZARCA	1894	C1	ESCUELA PRIMARIA LÁZARO CÁRDENAS, CALLE SIN NOMBRE, SIN NÚMERO, LOCALIDAD AGUA ZARCA, CÓDIGO POSTAL 60465, TANCITARO, MICHOACÁN, SALIDA A ACUMBARO 300 METROS ANTES DE LA CANCHA DE BÁSQUETBOL	LEONARDO CERVANTES QUINTERO	MARISELA MORENO DIEGO	ANGELINA QUINTERO SANCHEZ	JORGE ALBERTO CORTEZ REYES	ROSAURA RAMIREZ FABIAN	GLORIA QUINTERO GARCIA	JOSE QUINTERO SANCHEZ
2) APATZINGAN DE LA CONSTITUCION	23) APATZINGAN DE LA CONSTITUCION	84) TANCITARO	80) URINGUITIRO	1892	B1	ESCUELA PRIMARIA PRIMERO DE MAYO, CALLE PRIMERO DE MAYO, SIN NÚMERO, LOCALIDAD URINGUITIRO, CÓDIGO POSTAL 60466, TANCITARO, MICHOACÁN, ENTRE CALLE BENITO JUÁREZ Y CALLE LÁZARO CÁRDENAS	MARIA DEL ROSARIO AGUIRRE CASTILLO	DALIA LIZBETH EQUIHUA LEMUS	MARIA GUADALUPE EQUIHUA SANCHEZ	JUAN MANUEL EQUIHUA SANCHEZ	MA YSABEL EQUIHUA EQUIHUA	ANTONIO EQUIHUA RAMIREZ	CARLOS ALBERTO EQUIHUA ZAMORA
2) APATZINGAN DE LA CONSTITUCION	21) COALCOMAN DE VAZQUEZ PALLARES	90) TEPALCATEPEC	1) TEPALCATEPEC	1979	B1	ESCUELA PRIMARIA SIMÓN BOLÍVAR, CALLE JOSÉ MARÍA MORELOS, NÚMERO 367, COLONIA CENTRO, LOCALIDAD TEPALCATEPEC, CÓDIGO POSTAL 60540, TEPALCATEPEC, MICHOACÁN, ENTRE CALLE MATÍAS ROMERO Y CALLE JOSÉ MARÍA PINO SUÁREZ	ANA LAURA ALVAREZ MENDOZA	CARLOS ANGEL BARRAGAN UREÑA	MARTHA ISELA GODINEZ SERRATO	FIDELIA DEL ROSARIO ALVAREZ GOMEZ	MARIA DE LOURDES ARREGUIN LOPEZ	MARIA TRINIDAD AGUILAR PADRON	N. DANIELA CONTRERAS VALENCIA
2) APATZINGAN DE LA CONSTITUCION	21) COALCOMAN DE VAZQUEZ PALLARES	90) TEPALCATEPEC	1) TEPALCATEPEC	1979	C1	ESCUELA PRIMARIA SIMÓN BOLÍVAR, CALLE JOSÉ MARÍA MORELOS, NÚMERO 367, COLONIA CENTRO, LOCALIDAD TEPALCATEPEC, CÓDIGO POSTAL 60540, TEPALCATEPEC, MICHOACÁN, ENTRE CALLE MATÍAS ROMERO Y CALLE JOSÉ MARÍA PINO SUÁREZ	JOEL ANTONIO FARIAS FARIAS	AMARANTHA CABELLO CORTES	RUBEN AGUILAR MENDOZA	JOSE DE JESUS CAMPOS LUNA	ALTAGRACIA GUTIERREZ MAGAÑA	JESUS VICENTE CARDENAS CHAVEZ	SILVIANO FARIAS PULIDO
2) APATZINGAN DE LA CONSTITUCION	21) COALCOMAN DE VAZQUEZ PALLARES	90) TEPALCATEPEC	1) TEPALCATEPEC	1979	C2	ESCUELA PRIMARIA SIMÓN BOLÍVAR, CALLE JOSÉ MARÍA MORELOS, NÚMERO 367, COLONIA CENTRO, LOCALIDAD TEPALCATEPEC, CÓDIGO POSTAL 60540, TEPALCATEPEC, MICHOACÁN, ENTRE CALLE MATÍAS ROMERO Y CALLE JOSÉ MARÍA PINO SUÁREZ	JACQUELINE CANELA RUIZ	HUMBERTO COBIAN PADRON	MARIA DE LA LUZ AMEZCUA SANDOVAL	BERTALICIA CHAVEZ ALVAREZ	MA. SOLEDAD AGUILAR SANCHEZ	RAMIRO CISNEROS MENDOZA	YESICA YAZMIN HUERTA DURAN
2) APATZINGAN DE LA CONSTITUCION	21) COALCOMAN DE VAZQUEZ PALLARES	90) TEPALCATEPEC	1) TEPALCATEPEC	1980	B1	CASA DE LA CULTURA, CALLE MELCHOR OCAMPO, NÚMERO 203, COLONIA CENTRO, LOCALIDAD TEPALCATEPEC, CÓDIGO POSTAL 60540, TEPALCATEPEC, MICHOACÁN, ENTRE CALLE 5 DE MAYO Y CALLE INDEPENDENCIA	JOSE GUADALUPE CHAVEZ CUELLAR	IRMA YUSEL CORTES PONCE	MARIA ELENA MONDRAGON CONTRERAS	GLORIA TERESA ADRIANO MORENO	MIGUEL ANGEL CARDENAS AGUILAR	NORA ELVIA FIGUEROA TINOCO	ORLANDO MESINA SILVA
2) APATZINGAN DE LA CONSTITUCION	21) COALCOMAN DE VAZQUEZ PALLARES	90) TEPALCATEPEC	1) TEPALCATEPEC	1981	B1	ESCUELA PRIMARIA IGNACIO ALLENDE, AVENIDA LAS AMÉRICAS, NÚMERO 109, COLONIA CENTRO, LOCALIDAD TEPALCATEPEC, CÓDIGO POSTAL 60540, TEPALCATEPEC, MICHOACÁN, ENTRE CALLE DOCTOR MIGUEL SILVA Y CALLE CARLOS SALAZAR	ADELITA BACA DURAN	MIGUEL ANGEL CARRANZA ESPINOZA	DAVID ARREGUIN MADRIZ	MA. GUADALUPE DIAZ MENDEZ	MARCO TULIO ESTRADA CASANOVA	ROSA ISELA GARCIA ALANIZ	MARIA DOLORES CHAVEZ GARCIA
2) APATZINGAN DE LA CONSTITUCION	21) COALCOMAN DE VAZQUEZ PALLARES	90) TEPALCATEPEC	1) TEPALCATEPEC	1981	C1	ESCUELA PRIMARIA IGNACIO ALLENDE, AVENIDA LAS AMÉRICAS, NÚMERO 109, COLONIA CENTRO, LOCALIDAD TEPALCATEPEC, CÓDIGO POSTAL 60540, TEPALCATEPEC, MICHOACÁN, ENTRE CALLE DOCTOR MIGUEL SILVA Y CALLE CARLOS SALAZAR	DIANA BARAJAS BARAJAS	MARIA AIDET CONTRERAS GONZALEZ	VERONICA CABADAS MENDOZA	ROSA ELENA ESCALERA ALVAREZ	VICTORIANO ACOSTA CASTILLO	MARCO ANTONIO HERNANDEZ MENDOZA	J. JESUS CORTEZ LOPEZ
2) APATZINGAN DE LA CONSTITUCION	21) COALCOMAN DE VAZQUEZ PALLARES	90) TEPALCATEPEC	1) TEPALCATEPEC	1981	C2	ESCUELA PRIMARIA IGNACIO ALLENDE, AVENIDA LAS AMÉRICAS, NÚMERO 109, COLONIA CENTRO, LOCALIDAD TEPALCATEPEC, CÓDIGO POSTAL 60540, TEPALCATEPEC, MICHOACÁN, ENTRE CALLE DOCTOR MIGUEL SILVA Y CALLE CARLOS SALAZAR	NORMA GRICELDA BARRAGAN LOPEZ	PONCIANO DIAZ MENDOZA	MARIA DE LOS ANGELES CORTES SUAREZ	DAVID GONZALEZ AQUINO	INES BLAS GONZALEZ	REYNA GONZALEZ MARQUEZ	ANA LILIA ALVAREZ GARCIA
2) APATZINGAN DE LA CONSTITUCION	21) COALCOMAN DE VAZQUEZ PALLARES	90) TEPALCATEPEC	1) TEPALCATEPEC	1982	B1	ESCUELA PRIMARIA BENITO JUÁREZ, CALLE JILOTLÁN, NÚMERO 61, COLONIA CENTRO, LOCALIDAD TEPALCATEPEC, CÓDIGO POSTAL 60540, TEPALCATEPEC, MICHOACÁN, ENTRE CALLE LOS REYES Y AVENIDA JALISCO PONIENTE	OTONIEL BUENROSTRO SANDOVAL	MIGUEL ANGEL DIAZ AVILA	GRICELDA CHAVEZ LOPEZ	LIZBETH MONSERRAT FERNANDEZ MORENO	MA. GLORIA CABRERA SANCHEZ	MARIA ESTHER BERBER CHAVEZ	ISAVEL GALLEGOS SANCHEZ
2) APATZINGAN DE LA CONSTITUCION	21) COALCOMAN DE VAZQUEZ PALLARES	90) TEPALCATEPEC	1) TEPALCATEPEC	1982	C1	ESCUELA PRIMARIA BENITO JUÁREZ, CALLE JILOTLÁN, NÚMERO 61, COLONIA CENTRO, LOCALIDAD TEPALCATEPEC, CÓDIGO POSTAL 60540, TEPALCATEPEC, MICHOACÁN, ENTRE CALLE LOS REYES Y AVENIDA JALISCO PONIENTE	ROSA ITZEL CAUSOR RENTERIA	MARIO ARROYO FARIAS	JULEINE TERESA FARIAS RIOS	JOSE LEON GUERRERO HERNANDEZ	LUCIA ALCAZAR MORA	HUMBERTO CHAVEZ LOPEZ	REBECA ADILENE GUERRERO RAMIREZ

Distrito Federal	Distrito Local	Municipio	Localidad	Sección	Casilla	Ubicación	Presidenta/e	Secretaria/o	1er. Escrutador	2do. Escrutador	1er. Suplente	2do. Suplente	3er. Suplente
2) APATZINGAN DE LA CONSTITUCION	21) COALCOMAN DE VAZQUEZ PALLARES	90) TEPALCATEPEC	1) TEPALCATEPEC	1983	B1	JARDÍN DE NIÑOS GABINO BARREDA, CALLE SÍMBOLOS PATRIOS, NÚMERO 295, COLONIA LA HUERTA, LOCALIDAD TEPALCATEPEC, CÓDIGO POSTAL 60540, TEPALCATEPEC, MICHOACÁN, ENTRE CALLE NARANJAS Y EL ARROYO	LAURA JULISSA CEJA LEZAMA	BELIA CONTRERAS BARAJAS	GLORIA HERNANDEZ GARCIA	MAYRA MELISSA BENITEZ MIRANDA	MARIA NATIVIDAD LUNA REYES	JUAN JOSE MANCILLA MORAN	RAMONA BENITEZ MIRANDA
2) APATZINGAN DE LA CONSTITUCION	21) COALCOMAN DE VAZQUEZ PALLARES	90) TEPALCATEPEC	1) TEPALCATEPEC	1983	C1	JARDÍN DE NIÑOS GABINO BARREDA, CALLE SÍMBOLOS PATRIOS, NÚMERO 295, COLONIA LA HUERTA, LOCALIDAD TEPALCATEPEC, CÓDIGO POSTAL 60540, TEPALCATEPEC, MICHOACÁN, ENTRE CALLE NARANJAS Y EL ARROYO	JOB H JOSUE CISNEROS CALBILLO	J. GUADALUPE CRUZ BARRAGAN	EVA ARELLANO RODRIGUEZ	ALEJANDRO GONZALEZ SANCHEZ	JUAN AVILA ARREGUIN	IRMA LOPEZ CORTES	J. JESUS BARRAGAN MACIAS
2) APATZINGAN DE LA CONSTITUCION	21) COALCOMAN DE VAZQUEZ PALLARES	90) TEPALCATEPEC	1) TEPALCATEPEC	1983	C2	JARDÍN DE NIÑOS GABINO BARREDA, CALLE SÍMBOLOS PATRIOS, NÚMERO 295, COLONIA LA HUERTA, LOCALIDAD TEPALCATEPEC, CÓDIGO POSTAL 60540, TEPALCATEPEC, MICHOACÁN, ENTRE CALLE NARANJAS Y EL ARROYO	MATILDE CHAVEZ BECERRA	ABEL GARIBAY GONZALEZ	GUADALUPE BENITEZ MIRANDA	NANCY YULIANA GUTIERREZ CUEVAS	GILBERTO ANTONIO GONZALEZ GALVAN	CONRADO LUNA SOTO	GRACIELA LARIOS CERVANTES
2) APATZINGAN DE LA CONSTITUCION	21) COALCOMAN DE VAZQUEZ PALLARES	90) TEPALCATEPEC	1) TEPALCATEPEC	1984	B1	ESCUELA PRIMARIA PROFESOR MARTELL BACA VALENCIA, AVENIDA DE LA JUVENTUD, NÚMERO 10, COLONIA TEJERÍAS, LOCALIDAD TEPALCATEPEC, CÓDIGO POSTAL 60540, TEPALCATEPEC, MICHOACÁN, ENTRE CALLE AMADO NERVO Y CALLE AHUJULLO	MARY CRUZ CHAVEZ BEDOLLA	RAFAEL BIRRUETA CORTEZ	MANUEL ALEJANDRO ALVAREZ RAMIREZ	ROSA MARIA CHAVEZ CEJA	RAFAEL CHAVEZ ESPINOZA	ESMERALDA ESPINDOLA MENDOZA	RAMIRO ANDRADE MARTINEZ
2) APATZINGAN DE LA CONSTITUCION	21) COALCOMAN DE VAZQUEZ PALLARES	90) TEPALCATEPEC	1) TEPALCATEPEC	1984	C1	ESCUELA PRIMARIA PROFESOR MARTELL BACA VALENCIA, AVENIDA DE LA JUVENTUD, NÚMERO 10, COLONIA TEJERÍAS, LOCALIDAD TEPALCATEPEC, CÓDIGO POSTAL 60540, TEPALCATEPEC, MICHOACÁN, ENTRE CALLE AMADO NERVO Y CALLE AHUJULLO	JUAN JOSE CHAVEZ BEDOLLA	GUILIBALDO ANDRADE CARRANZA	VALERIA BARCENAS RODRIGUEZ	MARIA GUADALUPE CHAVEZ CHAVEZ	GILBERTO CONTRERAS SANDOVAL	ELEUTERIO FERNANDEZ CHAVEZ	DAVID FLORES ESCOBAR
2) APATZINGAN DE LA CONSTITUCION	21) COALCOMAN DE VAZQUEZ PALLARES	90) TEPALCATEPEC	1) TEPALCATEPEC	1984	C2	ESCUELA PRIMARIA PROFESOR MARTELL BACA VALENCIA, AVENIDA DE LA JUVENTUD, NÚMERO 10, COLONIA TEJERÍAS, LOCALIDAD TEPALCATEPEC, CÓDIGO POSTAL 60540, TEPALCATEPEC, MICHOACÁN, ENTRE CALLE AMADO NERVO Y CALLE AHUJULLO	CONSUELITO TRINIDAD GARCIA LOPEZ	MARIA DE LOURDES CANELA URIBE	ALBERTO CANELA MENDOZA	MARGARITA CORTEZ GODINEZ	SILVESTRE CUEVAS CONTRERAS	FILEMON FERNANDEZ CHAVEZ	SALVADOR MANUEL CONTRERAS MARTINEZ
2) APATZINGAN DE LA CONSTITUCION	21) COALCOMAN DE VAZQUEZ PALLARES	90) TEPALCATEPEC	1) TEPALCATEPEC	1985	B1	JARDÍN DE NIÑOS VICENTE RIVAPALACIO, CALLE FRANCISCO VILLA, NÚMERO 400, COLONIA EL CERRITO, LOCALIDAD TEPALCATEPEC, CÓDIGO POSTAL 60540, TEPALCATEPEC, MICHOACÁN, ENTRE CALLE GUILLERMO PRIETO Y CALLE AQUILES SERDÁN	MARIELA EMILIA DEL VAL DIAZ	JHOVANY ARIAS MEDINA	ADRIAN ULISES GARCIA LUCATERO	MA. AGUIDA GUIZAR BARAJAS	VICTOR MANUEL GODINEZ VALENCIA	SANDRA LUZ CONTRERAS LICEA	MA. LUISA CORONADO GONZALEZ
2) APATZINGAN DE LA CONSTITUCION	21) COALCOMAN DE VAZQUEZ PALLARES	90) TEPALCATEPEC	1) TEPALCATEPEC	1985	C1	JARDÍN DE NIÑOS VICENTE RIVAPALACIO, CALLE FRANCISCO VILLA, NÚMERO 400, COLONIA EL CERRITO, LOCALIDAD TEPALCATEPEC, CÓDIGO POSTAL 60540, TEPALCATEPEC, MICHOACÁN, ENTRE CALLE GUILLERMO PRIETO Y CALLE AQUILES SERDÁN	JOSE MANUEL DEL VAL DIAZ	HUMBERTO LEONEL ARREGUIN LOPEZ	MARIA EUGENIA GARCIA OSEGUERA	GLORIA MARIA AVILA VIRRUETA	YURI CERRANO LICEA	HUMBERTO CONTRERAS VALENCIA	RODOLFO CORTEZ GOMEZ
2) APATZINGAN DE LA CONSTITUCION	21) COALCOMAN DE VAZQUEZ PALLARES	90) TEPALCATEPEC	1) TEPALCATEPEC	1985	C2	JARDÍN DE NIÑOS VICENTE RIVAPALACIO, CALLE FRANCISCO VILLA, NÚMERO 400, COLONIA EL CERRITO, LOCALIDAD TEPALCATEPEC, CÓDIGO POSTAL 60540, TEPALCATEPEC, MICHOACÁN, ENTRE CALLE GUILLERMO PRIETO Y CALLE AQUILES SERDÁN	JOSE MA. ISABELES MENDEZ	IRIS NEREIDA CARDENAS MEDINA	CARMEN DANIELA GOMEZ SANCHEZ	JACINTO GARCIA FLORES	MARIELA JAQUELINE CHAVEZ CHAVEZ	SERGIO LICEA ALVAREZ	MANUEL GARCIA ARRIAGA
2) APATZINGAN DE LA CONSTITUCION	21) COALCOMAN DE VAZQUEZ PALLARES	90) TEPALCATEPEC	1) TEPALCATEPEC	1986	B1	CENTRO DE ATENCIÓN MÚLTIPLE EDUCACIÓN ESPECIAL, CALLE PONCIANO GARCÍA, NÚMERO 210, COLONIA BENITO JUÁREZ, LOCALIDAD TEPALCATEPEC, CÓDIGO POSTAL 60540, TEPALCATEPEC, MICHOACÁN, A UN COSTADO DE LA ESCUELA EXPROPIACIÓN PETROLERA	OSVALDO MANUEL BAROCIO NARVAEZ	EDUARDO JESUS GONZALEZ CENDEJAS	YASBEREIL CARDENAS MORALES	AURORA LICEA SILVA	JULIO CESAR MALDONADO CUEVAS	BLANCA YADIRA JIMENEZ BARAJAS	BATRIZ ISEL MARTINEZ GUTIERREZ
2) APATZINGAN DE LA CONSTITUCION	21) COALCOMAN DE VAZQUEZ PALLARES	90) TEPALCATEPEC	1) TEPALCATEPEC	1986	C1	CENTRO DE ATENCIÓN MÚLTIPLE EDUCACIÓN ESPECIAL, CALLE PONCIANO GARCÍA, NÚMERO 210, COLONIA BENITO JUÁREZ, LOCALIDAD TEPALCATEPEC, CÓDIGO POSTAL 60540, TEPALCATEPEC, MICHOACÁN, A UN COSTADO DE LA ESCUELA EXPROPIACIÓN PETROLERA	DIANA ELIZABETH FARIAS VENEGAS	VERENICE CASTILLO SERRANO	GUADALUPE CRUZ GONZALEZ	JORGE IGNACIO LICEA CASTRO	NORMA ALICIA CORONA CHAVEZ	MANUEL BAROCIO VALENCIA	FRANCISCO BARAJAS DIAZ
2) APATZINGAN DE LA CONSTITUCION	21) COALCOMAN DE VAZQUEZ PALLARES	90) TEPALCATEPEC	1) TEPALCATEPEC	1986	C2	CENTRO DE ATENCIÓN MÚLTIPLE EDUCACIÓN ESPECIAL, CALLE PONCIANO GARCÍA, NÚMERO 210, COLONIA BENITO JUÁREZ, LOCALIDAD TEPALCATEPEC, CÓDIGO POSTAL 60540, TEPALCATEPEC, MICHOACÁN, A UN COSTADO DE LA ESCUELA EXPROPIACIÓN PETROLERA	JOSE RIGOBERTO ALVAREZ ZAVALA	KARELY GARCIA OSORIO	RAUL ESPINOZA BARRAGAN	FRANCISCO DUARTE JIMENEZ	AGRIPINA JIMENEZ BARAJAS	JORGE MACIAS FLORES	ELVIRA JIMENEZ CABRERA
2) APATZINGAN DE LA CONSTITUCION	21) COALCOMAN DE VAZQUEZ PALLARES	90) TEPALCATEPEC	1) TEPALCATEPEC	1987	B1	JARDÍN DE NIÑOS ROSAURA ZAPATA, CALLE PLAYA AZUL, NÚMERO 300, COLONIA FRANCISCO J. MÚGICA, LOCALIDAD TEPALCATEPEC, CÓDIGO POSTAL 60540, TEPALCATEPEC, MICHOACÁN, ENTRE CALLE CATARINO TORRES Y CALLE AQUILES SERDÁN	EZEQUIEL AGUILAR BARAJAS	PEDRO EDUARDO AGUILAR GARCIA	NORMA ALICIA CORTES ANDRADE	JOSE ALVAREZ EZQUIVEL	SILVIA ANGEL CASTRO	CAMILA BARAJAS CONTRERAS	MAYOLO BAROCIO GRIMALDO
2) APATZINGAN DE LA CONSTITUCION	21) COALCOMAN DE VAZQUEZ PALLARES	90) TEPALCATEPEC	103) TAIXTAN	1991	B1	ESCUELA PRIMARIA VASCO DE QUIROGA, AVENIDA 14 DE SEPTIEMBRE, SIN NÚMERO, SIN COLONIA, LOCALIDAD TAIXTÁN, CÓDIGO POSTAL 60550, TEPALCATEPEC, MICHOACÁN, ENTRE CALLE IGNACIO ZARAGOZA Y CALLE VASCO DE QUIROGA	MARTIN ABEL IBARRA CARDENAS	IRIAN ODETTE CERVANTES LUCATERO	ESMERALDA MENDOZA AVILA	CINTIA HERNANDEZ BELTRAN	MAYRA ALEJANDRA ESTRADA GUTIERREZ	ANA MEDINA MONTES DE OCA	RAFAEL CERVANTES MEMBRIL
2) APATZINGAN DE LA CONSTITUCION	21) COALCOMAN DE VAZQUEZ PALLARES	90) TEPALCATEPEC	103) TAIXTAN	1991	C1	ESCUELA PRIMARIA VASCO DE QUIROGA, AVENIDA 14 DE SEPTIEMBRE, SIN NÚMERO, SIN COLONIA, LOCALIDAD TAIXTÁN, CÓDIGO POSTAL 60550, TEPALCATEPEC, MICHOACÁN, ENTRE CALLE IGNACIO ZARAGOZA Y CALLE VASCO DE QUIROGA	KEYRA YULIANA CHAVEZ MAGAÑA	MARIA VERONICA CISNEROS LUCATERO	ROSALBA GUTIERREZ MIRANDA	MARCOS BALBUENA ZEPEDA	PEDRO GUTIERREZ ALVAREZ	BALDEMAR CANCHOLA OLIVERA	EDELMIRA DIAZ AGUILAR

Distrito Federal	Distrito Local	Municipio	Localidad	Sección	Casilla	Ubicación	Presidenta/e	Secretaria/o	1er. Escrutador	2do. Escrutador	1er. Suplente	2do. Suplente	3er. Suplente
2) APATZINGAN DE LA CONSTITUCION	21) COALCOMAN DE VAZQUEZ PALLARES	90) TEPALCATEPEC	39) COLOMOTITAN	1988	B1	ESCUELA PRIMARIA PLAN DE AYUTLA, AVENIDA INDEPENDENCIA, SIN NÚMERO, SIN COLONIA, LOCALIDAD COLOMOTITÁN, CÓDIGO POSTAL 60542, TEPALCATEPEC, MICHOACÁN, ENTRE CALLE VICENTE GUERRERO Y CALLE MIGUEL HIDALGO	JOSE MARTIN ALEJANDRES MAGAÑA	MA. GUADALUPE BERNAL VEGA	ELISA CALDERON ALBOR	MARIA GUADALUPE CALDERON ALBOR	IRMA ALEJANDRES PRADO	MARIA DE JESUS ARTEAGA MACIAS	EUSTACIO CALDERON GARCIA
2) APATZINGAN DE LA CONSTITUCION	21) COALCOMAN DE VAZQUEZ PALLARES	90) TEPALCATEPEC	60) LA LIMONERA DEL TERRENATE	1994	B1	ESCUELA PRIMARIA CONSTITUCIÓN DE 1917, CALLE SIN NOMBRE, SIN NÚMERO, SIN COLONIA, LOCALIDAD LA LIMONERA DEL TERRENATE, CÓDIGO POSTAL 60556, TEPALCATEPEC, MICHOACÁN, A UNA CUADRA DE LA IGLESIA	MIGUEL ANDRES LUA CHAVEZ	MARIA CARMEN ALVAREZ BENITEZ	MA. DE LOS ANGELES CHAVEZ ALVAREZ	FELIPE LUA BUSTOS	ANTONIO MIGUEL ALCANTAR GONZALEZ	JOSE ANTONIO ALVAREZ ALVAREZ	JAVIER LARIOS RANGEL
2) APATZINGAN DE LA CONSTITUCION	21) COALCOMAN DE VAZQUEZ PALLARES	90) TEPALCATEPEC	61) LOMA BLANCA	1991	E1	ESCUELA PRIMARIA MELCHOR OCAMPO, CALLE IGNACIO ZARAGOZA, SIN NÚMERO, LOCALIDAD LOMA BLANCA, CÓDIGO POSTAL 60545, TEPALCATEPEC, MICHOACÁN, ENTRE LA CALLE FRANCISCO I. MADERO Y LA CALLE VENUSTIANO CARRANZA	MARCO ANTONIO CEJA SEGURA	ORTENCIA CEJA PULIDO	GABRIEL ESPINOZA GARCIA	HUGO ALBERTO GONZALEZ SANDOVAL	JUAN JOSE ESTRADA CEJA	IMELDA ESTRADA CONTRERAS	URIEL ESPINOZA GARCIA
2) APATZINGAN DE LA CONSTITUCION	21) COALCOMAN DE VAZQUEZ PALLARES	90) TEPALCATEPEC	74) ALVARO OBREGON	1992	B1	ESCUELA PRIMARIA ÁLVARO OBREGÓN, CALLE SIN NOMBRE, SIN NÚMERO, SIN COLONIA, LOCALIDAD ÁLVARO OBREGÓN, CÓDIGO POSTAL 60554, TEPALCATEPEC, MICHOACÁN, A UN COSTADO DEL JARDÍN DE NIÑOS MARIANO AZUELA	MIRIAM YADIRA ALVARADO GARIBAY	BRAYAN USIEL ANAYA PINEDA	LEIVI JOCELIN CHAVEZ CHAVEZ	ALMA ROSA CHAVEZ CONTRERAS	MA. DE LA LUZ BERVER ALVAREZ	CANDELARIA FLORES CEJA	LAURA GABRIELA JIMENEZ SANDOVAL
2) APATZINGAN DE LA CONSTITUCION	21) COALCOMAN DE VAZQUEZ PALLARES	90) TEPALCATEPEC	90) PLAZA VIEJA	1990	B1	ESCUELA PRIMARIA GREGORIO TORRES QUINTERO, CALLE PEDRO VILLALOBOS, SIN NÚMERO, SIN COLONIA, LOCALIDAD PLAZA VIEJA, CÓDIGO POSTAL 60550, TEPALCATEPEC, MICHOACÁN, ENTRE CALLE LUIS MENDOZA Y CALLE HERLINDA VILLEGAS	KIEL SEVERIANO GONZALEZ MONTES	JUAN JOSE CARRANGO BARAJAS	MARICELA ESMERALDA DIAZ ALCAZAR	ALMA DELIA BUCIO GOBEA	DIOCELIANA ALCAZAR ZUÑIGA	AMBAR GUADALUPE CARREON FARIAS	SILVIA CERVANTES SANCHEZ
2) APATZINGAN DE LA CONSTITUCION	21) COALCOMAN DE VAZQUEZ PALLARES	90) TEPALCATEPEC	96) LA ROMERA	1989	B1	ESCUELA PRIMARIA JUSTO SIERRA, CALLE LÁZARO CÁRDENAS, SIN NÚMERO, SIN COLONIA, LOCALIDAD LA ROMERA, CÓDIGO POSTAL 60555, TEPALCATEPEC, MICHOACÁN, ENTRE CALLE JUAN ALDAMA Y CALLE MIGUEL HIDALGO	MARIA DEL CARMEN CORTEZ MAGAÑA	MARIA ISABEL ALEJANDRES GOMEZ	GABRIELA HINOJOSA FLORES	RICARDO FAUSTINO LUA	FERNANDO ALEMAN LOPEZ	LAURA ELENA CASTAÑEDA ALEMAN	MARIA DEL ROSARIO GOMEZ VELAZQUEZ
2) APATZINGAN DE LA CONSTITUCION	21) COALCOMAN DE VAZQUEZ PALLARES	90) TEPALCATEPEC	96) LA ROMERA	1989	C1	ESCUELA PRIMARIA JUSTO SIERRA, CALLE LÁZARO CÁRDENAS, SIN NÚMERO, SIN COLONIA, LOCALIDAD LA ROMERA, CÓDIGO POSTAL 60555, TEPALCATEPEC, MICHOACÁN, ENTRE CALLE JUAN ALDAMA Y CALLE MIGUEL HIDALGO	ALEJANDRA ESTRADA MADRIZ	ANTONIO ALEJANDREZ LOZUNA	MARIA GUADALUPE ESTRADA CAMACHO	ROSA GLORIA GARIBAY RIOS	MANUEL LOPEZ QUIROZ	SALVADOR CALDERON ALONSO	MAXIMINA MARTINEZ FLORES
3) HEROICA ZITACUARO	18) HUETAMO DE NUÑEZ	100) TUZANTLA	1) TUZANTLA	2130	B1	ALBERGUE ESCOLAR SIXTO VERDUZCO, CALLE JOSÉ MARÍA MORELOS ORIENTE, SIN NÚMERO, FRACCIONAMIENTO LOS MANGOS, CÓDIGO POSTAL 61540, TUZANTLA, MICHOACÁN, ENTRE CALZADA GUADALUPE Y CALLE SIXTO VERDUZCO, A UN COSTADO DE LA MADERERÍA	MARICELA CENTENO MERCADO	ISMAEL JIMENEZ ARZATE	DAVID ELIZALDE SUAZO	DIANA YOSELIN MOLINA RODRIGUEZ	CELIA ELIZALDE URQUIZA	MARIA MAGDALENA MARIN ALANIS	ISMAEL LOPEZ CASTRO
3) HEROICA ZITACUARO	18) HUETAMO DE NUÑEZ	100) TUZANTLA	1) TUZANTLA	2130	C1	ALBERGUE ESCOLAR SIXTO VERDUZCO, CALLE JOSÉ MARÍA MORELOS ORIENTE, SIN NÚMERO, FRACCIONAMIENTO LOS MANGOS, CÓDIGO POSTAL 61540, TUZANTLA, MICHOACÁN, ENTRE CALZADA GUADALUPE Y CALLE SIXTO VERDUZCO, A UN COSTADO DE LA MADERERÍA	LEYDIS MAGALY GONZALEZ MEDINA	JESICA MARLEN AGUIRRE DIAZ	ARTURO MENDOZA TOLEDO	JOVITA MONDRAGON CHAVEZ	IDIOGENES LOPEZ JAIMES	ROBERTO MARTINEZ CANDIA	ELVA CAMBRON MARTINEZ
3) HEROICA ZITACUARO	18) HUETAMO DE NUÑEZ	100) TUZANTLA	1) TUZANTLA	2131	B1	ESCUELA PRIMARIA VICENTE GUERRERO, CALLE FRANCISCO JAVIER CLAVIERO, NÚMERO 1, COLONIA SIN NOMBRE, CÓDIGO POSTAL 61540, TUZANTLA, MICHOACÁN, ENTRE CALLE SIXTO VERDUZCO Y CALLE VICENTE RIVAPALACIO	NELVA JAIMES QUINTANA	MARTHA HERNANDEZ VILLA	SARA DELGADO PONCE	BRENDA GABRIELA LOPEZ ROMERO	VALERIA GIL ARRIAGA	SERGIO MORENO PERALTA	FRANCISCO MIRANDA VELEZ
3) HEROICA ZITACUARO	18) HUETAMO DE NUÑEZ	100) TUZANTLA	1) TUZANTLA	2131	C1	ESCUELA PRIMARIA VICENTE GUERRERO, CALLE FRANCISCO JAVIER CLAVIERO, NÚMERO 1, COLONIA SIN NOMBRE, CÓDIGO POSTAL 61540, TUZANTLA, MICHOACÁN, ENTRE CALLE SIXTO VERDUZCO Y CALLE VICENTE RIVAPALACIO	MARIA MAEXI AGUIRRE DELGADO	ROSA PORCAYO DE LA SANCHA	NORBELLA LOPEZ ALVAREZ	HILDA MARTINEZ MARTINEZ	ELVA ROSA HIGAREDA HERNANDEZ	TRINIDAD ALBARRAN ARZATE	LISBETH REYES HERNANDEZ
3) HEROICA ZITACUARO	18) HUETAMO DE NUÑEZ	100) TUZANTLA	1) TUZANTLA	2131	C2	ESCUELA PRIMARIA VICENTE GUERRERO, CALLE FRANCISCO JAVIER CLAVIERO, NÚMERO 1, COLONIA SIN NOMBRE, CÓDIGO POSTAL 61540, TUZANTLA, MICHOACÁN, ENTRE CALLE SIXTO VERDUZCO Y CALLE VICENTE RIVAPALACIO	ALONDRA GARDUÑO REBOLLAR	SARA ALBARRAN MONDRAGON	YESENIA LOPEZ MARTINEZ	ARELI ORTUÑO COLCHADO	MACARIA LUVIANO JAIMES	HERMINIA GARCIA ORIBE	SANDRA AGUILAR ANTUNES
3) HEROICA ZITACUARO	18) HUETAMO DE NUÑEZ	100) TUZANTLA	113) EL OLIVO	2133	B1	ESCUELA PRIMARIA NICOLÁS BRAVO, CALLE NICOLÁS BRAVO, SIN NÚMERO, LOCALIDAD EL OLIVO, CÓDIGO POSTAL 61547, TUZANTLA, MICHOACÁN, A 2 CUADRAS DEL JARDÍN PRINCIPAL	MATILDE FRANCO SERRATO	CRISTINA CRUZ VIEYRA	EMIGDIA JAIMES NUÑEZ	NORBERTO MIGUEL MARTINEZ ORTUÑO	HORTENCIA ORTUÑO CARBAJAL	ABEL BUCIO HERNANDEZ	MARIA LUISA GARCIA FIGUEROA
3) HEROICA ZITACUARO	18) HUETAMO DE NUÑEZ	100) TUZANTLA	113) EL OLIVO	2133	C1	ESCUELA PRIMARIA NICOLÁS BRAVO, CALLE NICOLÁS BRAVO, SIN NÚMERO, LOCALIDAD EL OLIVO, CÓDIGO POSTAL 61547, TUZANTLA, MICHOACÁN, A 2 CUADRAS DEL JARDÍN PRINCIPAL	HUGO BENITEZ RIVERA	MARBELLA CRUZ VIEYRA	MA. ISABEL LUNA GARDUÑO	BENEDICTO PEREZ SERRATO	OLIVIA ALBARRAN REYES	MARCELINO BUCIO VACA	HILBERTO MARTINEZ GONZALEZ
3) HEROICA ZITACUARO	18) HUETAMO DE NUÑEZ	100) TUZANTLA	124) PASO DE NICOLAS ROMERO	2148	B1	ESCUELA PRIMARIA LÁZARO CÁRDENAS, CALLE SIN NOMBRE, SIN NÚMERO, LOCALIDAD PASO DE NICOLÁS ROMERO, CÓDIGO POSTAL 61565, TUZANTLA, MICHOACÁN, A 200 METROS DE LA ENTRADA DE LA LOCALIDAD	OTONIEL GARCIA SALAS	CARLOS DIAZ NAVARRETE	JAIME MARTINEZ MARTINEZ	URBANO GARCIA DIAZ	ALEJANDRO GARCIA ALVAREZ	ANABEL MONDRAGON AVILES	RAFAEL MONDRAGON AVILES

Distrito Federal	Distrito Local	Municipio	Localidad	Sección	Casilla	Ubicación	Presidenta/e	Secretaria/o	1er. Escrutador	2do. Escrutador	1er. Suplente	2do. Suplente	3er. Suplente
3) HEROICA ZITACUARO	18) HUETAMO DE NUÑEZ	100) TUZANTLA	125) EL PASO DE LA VIRGEN	2138	B1	ESCUELA PRIMARIA LÁZARO CÁRDENAS, CALLE SIN NOMBRE, SIN NÚMERO, LOCALIDAD EL PASO DE LA VIRGEN, CÓDIGO POSTAL 61545, TUZANTLA, MICHOACÁN, A 150 METROS DE LA TIENDA DE ABARROTES	EDGAR ALEXIS ARZATE GARFIAS	AGUSTIN AGUILAR SANCHEZ	MAGDALENA AGUILAR SANCHEZ	DIEGO AGUILAR RODRIGUEZ	SERGIO ALVARADO RIVERA	MISAEDEL DELGADO HERNANDEZ	BERNARDINO FERMIN ZARAGOZA
3) HEROICA ZITACUARO	18) HUETAMO DE NUÑEZ	100) TUZANTLA	13) ARROYO SECO	2139	B1	ESCUELA PRIMARIA FELIPE CARRILLO PUERTO, CALLE SIN NOMBRE, SIN NÚMERO, LOCALIDAD ARROYO SECO, CÓDIGO POSTAL 61548, TUZANTLA, MICHOACÁN, A 100 METROS DEL PANTEÓN MUNICIPAL	ALMA ROSA ARELLANO GOMEZ	YARELY BEIZA CALDERON	JUAN JOSE AGUIRRE ORTIZ	YAJAHIRA LIZBETH BARRIOS VELASCO	CESAR CALDERON RAMIREZ	FELIZA ARZATE FLOREZ	MARIA GUADALUPE ARROYO SANDOVAL
3) HEROICA ZITACUARO	18) HUETAMO DE NUÑEZ	100) TUZANTLA	13) ARROYO SECO	2139	C1	ESCUELA PRIMARIA FELIPE CARRILLO PUERTO, CALLE SIN NOMBRE, SIN NÚMERO, LOCALIDAD ARROYO SECO, CÓDIGO POSTAL 61548, TUZANTLA, MICHOACÁN, A 100 METROS DEL PANTEÓN MUNICIPAL	ANAHI ARELLANO GOMEZ	HECTOR JAIMES SOLIS	ADAN BARRERA TAVIRA	GLORIA BIRRUETO PULIDO	NORMA ANGELICA ARZATE FLORES	HERIBERTO FAJARDO MONDRAGON	GREGORIO JAIMES LOPEZ
3) HEROICA ZITACUARO	18) HUETAMO DE NUÑEZ	100) TUZANTLA	131) LOS PINZANES	2137	B1	ESCUELA PRIMARIA LÁZARO CÁRDENAS, CALLE SIN NOMBRE, SIN NÚMERO, LOCALIDAD LOS PINZANES, CÓDIGO POSTAL 61545, TUZANTLA, MICHOACÁN, FRENTE AL PREESCOLAR COMUNITARIO	FIDEL DELGADO ARIAS	DIANA DELGADO BENJUME	GRACIELA DE LA LUZ SUAREZ	GUMERSINDA ESCUADRA JAIMES	RUBEN BENJUME ESPINOSA	ESMERALDA BENJUME RODRIGUEZ	MAGDALENO CASIQUE LARA
3) HEROICA ZITACUARO	18) HUETAMO DE NUÑEZ	100) TUZANTLA	148) EL REVENTON	2132	B1	PRIMARIA COMUNITARIA IGNACIO ZARAGOZA, CALLE SIN NOMBRE, SIN NÚMERO, LOCALIDAD EL REVENTÓN, CÓDIGO POSTAL 61547, TUZANTLA, MICHOACÁN, ENTRANDO A LA LOCALIDAD AL FONDO UNA LOMITA, JUSTO ARRIBA	ROSA ISELA GARCIA GONZALEZ	NAYELI BUCIO GONZALEZ	RAFAEL CARMONA MUÑOZ	JUAN ANTONIO CARMONA MUÑOZ	GILBERTO CARMONA SUAREZ	ISMAEL BUCIO VACA	MARTINA GARCIA CRUZ
3) HEROICA ZITACUARO	18) HUETAMO DE NUÑEZ	100) TUZANTLA	161) LA SOLEDAD GRANDE	2134	B1	ESCUELA PRIMARIA MIGUEL HIDALGO, CALLE SIN NOMBRE, SIN NÚMERO, LOCALIDAD LA SOLEDAD GRANDE, CÓDIGO POSTAL 61555, TUZANTLA, MICHOACÁN, A 50 METROS DE LA IGLESIA	FANNY YURITZI GARCIA GARCIA	FIDELINA GARCIA GARCIA	ESPERANZA GARCIA GARCIA	TOMAS GARCIA GARCIA	REGULO GARCIA GONZALEZ	JUAN GARCIA GARCIA	NOE GARCIA GARCIA
3) HEROICA ZITACUARO	18) HUETAMO DE NUÑEZ	100) TUZANTLA	162) TARACATIO	2135	B1	ESCUELA PRIMARIA LEYES DE REFORMA, CALLE SIN NOMBRE, SIN NÚMERO, LOCALIDAD TARACATIO, CÓDIGO POSTAL 61549, TUZANTLA, MICHOACÁN, A UN COSTADO DE LA CANCHA COMUNITARIA	FIDELIA CARMONA DE PAZ	SANTIAGO CHAIRES GUZMAN	DANIEL CHAVEZ BELMONTES	FIDEL BENITEZ REYES	OLIVIA GONZALEZ BERNAL	ESMERALDA GUADARRAMA ALCANTAR	CIRILO FLORES PEREZ
3) HEROICA ZITACUARO	18) HUETAMO DE NUÑEZ	100) TUZANTLA	172) TIRIPITIO	2149	B1	ESCUELA PRIMARIA NIÑOS HÉROES, CALLE SIN NOMBRE, SIN NÚMERO, LOCALIDAD TIRIPITIO, CÓDIGO POSTAL 61545, TUZANTLA, MICHOACÁN, ANTES DE LLEGAR AL CENTRO DE SALUD	BELLANIRA LOPEZ OSORIO	LETICIA CERVANTES FRIAS	MARIO ALBERTO DELGADO SANTOYO	ADAI ARIAS MENDOZA	ROSA TAVIRA GONZALES	APOLONIO MENDOZA SANCHEZ	J. CRUZ PEREZ GONZALEZ
3) HEROICA ZITACUARO	18) HUETAMO DE NUÑEZ	100) TUZANTLA	21) EL BORBOLLON	2145	B1	ESCUELA PRIMARIA EMILIANO ZAPATA, CALLE SIN NOMBRE, SIN NÚMERO, LOCALIDAD EL BORBOLLÓN, CÓDIGO POSTAL 61540, TUZANTLA, MICHOACÁN, FRENTE A LA TIENDA DE ABARROTES	JOSE MANUEL ALBARRAN ALANIS	MARINA HERNANDEZ MARTINEZ	YESENIA ALBARRAN GOMEZ	JESUS BENITEZ MORENO	ALVARO DIAZ MERCADO	NATOLIO ALBARRAN LIRA	LILIANA BENITEZ MORENO
3) HEROICA ZITACUARO	18) HUETAMO DE NUÑEZ	100) TUZANTLA	37) EL SALITRE	2140	B1	ESCUELA PRIMARIA NIÑOS HÉROES, CALLE ITURBIDE MANZANA, NÚMERO 24, LOCALIDAD EL SALITRE, CÓDIGO POSTAL 61564, TUZANTLA, MICHOACÁN, A UN LADO DEL KINDER	RICHARD AGUIRRE MARTINEZ	ADRIAN GALLEGOS RODRIGUEZ	CUPERTINO CAMACHO ESTRADA	NORBERTO GONZALEZ CASTILLO	JAVIER AVALOS ALEGRE	GENOVEBA BELMONTES SANCHEZ	GABRIEL DIAZ ZEPEDA
3) HEROICA ZITACUARO	18) HUETAMO DE NUÑEZ	100) TUZANTLA	44) CHIRANGANGUEO	2142	B1	ESCUELA PRIMARIA VENUSTIANO CARRANZA, CALLE SIN NOMBRE, SIN NÚMERO, LOCALIDAD CHIRANGANGUEO, CÓDIGO POSTAL 61544, TUZANTLA, MICHOACÁN, A UN COSTADO DEL PREESCOLAR	ISALIA ALBARRAN HERNANDEZ	LORENZO ALBARRAN HERNANDEZ	RICARDO ARELLANO COLIN	LUCIA BAUTISTA ALBARRAN	EMILIO GARCIA GONZALEZ	ISAIAS HERNANDEZ RODRIGUEZ	REMEDIOS LOPEZ VEGA
3) HEROICA ZITACUARO	18) HUETAMO DE NUÑEZ	100) TUZANTLA	62) CUIRIGINEO (CURIGINEO)	2150	B1	ESCUELA PRIMARIA 18 DE MARZO, CALLE SIN NOMBRE, SIN NÚMERO, LOCALIDAD CURIJINEO, CÓDIGO POSTAL 61563, TUZANTLA, MICHOACÁN, FRENTE A LA CLÍNICA DEL IMSS	ROSA ELIA LOPEZ ARCE	MARIBEL LOPEZ LOPEZ	FRANCO DELGADO JAIMES	LIZBET GOROSTIETA LOPEZ	DAENA GONZALEZ RODRIGUEZ	ANABELLA JAIMES GOMEZ	RICARDO LOPEZ MORALES
3) HEROICA ZITACUARO	18) HUETAMO DE NUÑEZ	100) TUZANTLA	66) EL ENCINAL	2147	B1	ESCUELA PRIMARIA NIÑOS HÉROES, CALLE SIN NOMBRE, SIN NÚMERO, LOCALIDAD EL ENCINAL, CÓDIGO POSTAL 61550, TUZANTLA, MICHOACÁN, FRENTE AL PREESCOLAR COMUNITARIO	ABISAI ALBARRAN LOPEZ	BREYDA ALBARRAN SOLIS	MIGUEL ANGEL ALBARRAN SOLIS	MARIA DEL CARMEN AVAN SANCHEZ	FEBRONIO BACILIO DELGADO	TOMASA AGUIRRE SOLIS	CELSO ALBARRAN MONDRAGON
3) HEROICA ZITACUARO	18) HUETAMO DE NUÑEZ	100) TUZANTLA	67) FRANCISCO VILLA	2136	B1	ESCUELA PRIMARIA FRANCISCO VILLA, CALLE SIN NOMBRE, SIN NÚMERO, LOCALIDAD FRANCISCO VILLA, CÓDIGO POSTAL 61554, TUZANTLA, MICHOACÁN, TIENDA DE LA ABARROTES LUPITA	ROSAISELA CARBAJAL JAIMES	RICARDO GAONA MARTINEZ	VICENTE GOMEZ VARGAS	ZULEICA AGUIRRE MARTINEZ	ANA MARIA MARTINEZ PEREZ	GLORIA ARROYO PONCE	SALVADOR DIAZ VIEYRA
3) HEROICA ZITACUARO	18) HUETAMO DE NUÑEZ	100) TUZANTLA	69) LA GUACAMAYA	2144	B1	ESCUELA PRIMARIA MIGUEL HIDALGO, CALLE SIN NOMBRE, SIN NÚMERO, LOCALIDAD LA GUACAMAYA, CÓDIGO POSTAL 61543, TUZANTLA, MICHOACÁN, A UN COSTADO DE LA TIENDA DE ABARROTES URQUIZA	YURI ANAYELI JAIMES LOSA	ADRIAN ALVAREZ BENITEZ	DANIEL GOMEZ ROJO	ELI JAIMES LOSA	MARIO ALBARRAN CALDERON	HEBER DELGADO REBOLLAR	BERNARDO ALBARRAN SOTO
3) HEROICA ZITACUARO	18) HUETAMO DE NUÑEZ	100) TUZANTLA	84) LAS JUNTAS DEL TANQUE	2141	B1	ESCUELA PRIMARIA NICOLÁS ROMERO, CALLE SIN NOMBRE, SIN NÚMERO, LOCALIDAD LAS JUNTAS DEL TANQUE, CÓDIGO POSTAL 61564, TUZANTLA, MICHOACÁN, A UN LADO DE LA CANCHA DE BASQUET	BRENDA JAIMES TELLEZ	SAUL MARTINEZ SOLIS	MIREYA LOPEZ GARCIA	ABRAHAM BENITES FLORES	ALEJANDRO GARCIA PATIÑO	MIRIAM MARTINEZ DE PAZ	ISMAEL MARTINEZ MERCADO
3) HEROICA ZITACUARO	18) HUETAMO DE NUÑEZ	100) TUZANTLA	84) LAS JUNTAS DEL TANQUE	2141	C1	ESCUELA PRIMARIA NICOLÁS ROMERO, CALLE SIN NOMBRE, SIN NÚMERO, LOCALIDAD LAS JUNTAS DEL TANQUE, CÓDIGO POSTAL 61564, TUZANTLA, MICHOACÁN, A UN LADO DE LA CANCHA DE BASQUET	LUIS ANGEL MARTINEZ RODRIGUEZ	JOSE CRISTIAN MORENO LOPEZ	BLANCA ESTELA MARIN ARROYO	MARIA ERIKA CAMPUZANO REYES	AURORA LOPEZ MONDRAGON	RUBEN MARTINEZ GARCIA	OLIVIA HERNANDEZ ONTIVEROS
3) HEROICA ZITACUARO	18) HUETAMO DE NUÑEZ	100) TUZANTLA	99) PASO DE TIERRA CALIENTE (MELCHOR OCAMPO)	2146	B1	ESCUELA PRIMARIA MELCHOR OCAMPO, CALLE DIMAS OCAMPO NAVA, SIN NÚMERO, LOCALIDAD MELCHOR OCAMPO, CÓDIGO POSTAL 61560, TUZANTLA, MICHOACÁN, FRENTE A LA TIENDA DE ABARROTES	ARLET ESTEYCI ALBARRAN OSORIO	DANIEL AVILES ALEJANDRE	MARIA SALUD MERCADO SOLIS	EUSEBIO GORROSTIETA JAIMES	ORALIA DENOVA SANCHEZ	PROCORO ONTIVEROS CARDOZO	ANTONIO PONCE REBOLLAR

Distrito Federal	Distrito Local	Municipio	Localidad	Sección	Casilla	Ubicación	Presidenta/e	Secretaria/o	1er. Escrutador	2do. Escrutador	1er. Suplente	2do. Suplente	3er. Suplente
3) HEROICA ZITACUARO	18) HUETAMO DE NUÑEZ	100) TUZANTLA	99) PASO DE TIERRA CALIENTE (MELCHOR OCAMPO)	2146	C1	ESCUELA PRIMARIA MELCHOR OCAMPO, CALLE DIMAS OCAMPO NAVA, SIN NÚMERO, LOCALIDAD MELCHOR OCAMPO, CÓDIGO POSTAL 61560, TUZANTLA, MICHOACÁN, FRENTE A LA TIENDA DE ABARROTES	ANGELUZ BEJARANO MONDRAGON	MARIA FELIX BAUTISTA SOLORZANO	CARLOS EDUARDO BECERRIL ORTIZ	ESPITACION JAIMES BENITEZ	ODOVICO MARTINEZ ALASCAGUA	JORGE OCAMPO MENDIOLA	TERESA DE JESUS CARDOZO GONZALEZ
3) HEROICA ZITACUARO	13) HEROICA ZITACUARO	113) ZITACUARO	1) HEROICA ZITACUARO	2578	B1	CAMPO DEPORTIVO SALESIANO, CALLE CERRADA DE ABASOLO NORTE, SIN NÚMERO, COLONIA EDUCACIÓN, CÓDIGO POSTAL 61519, ZITÁCUARO, MICHOACÁN, ESQUINA CON CALLE GONZÁLEZ ORTEGA PONIENTE, EN CONTRA ESQUINA DEL LOCAL DEPORTES SALINAS	GEMA FRUTIS CAMBRON	JOSE ENRIQUE ARRIAGA MENDEZ	MARICARMEN CASTAÑEDA ORIBIO	ALEJANDRA FIGUEROA VERA	YESSICA CASTILLO CHIMAL	ELVIA ESQUIVEL GARDUÑO	ELENA ANGELES MEDINA
3) HEROICA ZITACUARO	13) HEROICA ZITACUARO	113) ZITACUARO	1) HEROICA ZITACUARO	2578	C1	CAMPO DEPORTIVO SALESIANO, CALLE CERRADA DE ABASOLO NORTE, SIN NÚMERO, COLONIA EDUCACIÓN, CÓDIGO POSTAL 61519, ZITÁCUARO, MICHOACÁN, ESQUINA CON CALLE GONZÁLEZ ORTEGA PONIENTE, EN CONTRA ESQUINA DEL LOCAL DEPORTES SALINAS	EMILIO ANDRADE RIVERA	RAUL DUARTE SOTO	ADALBERTO ESTRADA SANTANA	VIRGINIA COLIN BAUTISTA	ADALBERTO AYALA NATERAS	RAUL COLIN MARTINEZ	IGNACIO CASILLAS OCAMPO
3) HEROICA ZITACUARO	13) HEROICA ZITACUARO	113) ZITACUARO	1) HEROICA ZITACUARO	2579	B1	ESTACIONAMIENTO SUBTERRANEO, CALLE BENEDICTO LÓPEZ NORTE, NÚMERO 100, COLONIA JOSE MARIA MORELOS, CÓDIGO POSTAL 61518, ZITÁCUARO, MICHOACÁN, PASANDO LA FUNERARIA MARINEZ	SALVADOR ALVARADO RUIS	VICTOR OMAR MARTINEZ SUAREZ	ROCIO MARTINEZ GARCIA	JULIO ALBERTO CRUZ FLORES	VANESA CRUZ VACA	ERNESTO GONZALEZ MATA	CATALINA MORENO GONZALEZ
3) HEROICA ZITACUARO	13) HEROICA ZITACUARO	113) ZITACUARO	1) HEROICA ZITACUARO	2579	C1	ESTACIONAMIENTO SUBTERRANEO, CALLE BENEDICTO LÓPEZ NORTE, NÚMERO 100, COLONIA JOSE MARIA MORELOS, CÓDIGO POSTAL 61518, ZITÁCUARO, MICHOACÁN, PASANDO LA FUNERARIA MARINEZ	EDGAR MARTINEZ GARCIA	LIZETH GABRIELA CONTRERAS GONZALEZ	JUAN MANUEL FLORES MORALES	ROSA MARIA DURAN ALVAREZ	MARICELA GOMEZ VELAZQUEZ	MARIA ESTHER MARTINEZ JARAMILLO	M. GLORIA GONZALEZ MORENO
3) HEROICA ZITACUARO	13) HEROICA ZITACUARO	113) ZITACUARO	1) HEROICA ZITACUARO	2580	B1	JARDÍN DE NIÑOS DEL DESARROLLO INTEGRAL PARA LA FAMILIA, CALLE MIGUEL CARRILLO PONIENTE, NÚMERO 17, COLONIA MÉXICO 68 , CÓDIGO POSTAL 61519, ZITÁCUARO, MICHOACÁN, HACE ESQUINA CON CALLE 5 DE MAYO NORTE Y MIGUEL CARRILLO	JORGE ARTURO ESTRADA RUBIO	MARIA DE JESUS LIRA GOMEZ	CAMILA MARTINEZ RANGEL	FIDEL FRANCISCO ALCANTARA SOTO	MARIA BELEM GARCIA SERVIN	ALEJANDRA MALDONADO NARCISO	MARIA ELIAZAR ALBARRAN CHAIREZ
3) HEROICA ZITACUARO	13) HEROICA ZITACUARO	113) ZITACUARO	1) HEROICA ZITACUARO	2580	C1	JARDÍN DE NIÑOS DEL DESARROLLO INTEGRAL PARA LA FAMILIA, CALLE MIGUEL CARRILLO PONIENTE, NÚMERO 17, COLONIA MÉXICO 68 , CÓDIGO POSTAL 61519, ZITÁCUARO, MICHOACÁN, HACE ESQUINA CON CALLE 5 DE MAYO NORTE Y MIGUEL CARRILLO	VERONICA ESTEFANIA GARCIA TELLO	MARIA GUADALUPE LIRA GOMEZ	ANGEL GABRIEL DELGADO GARCIA	ALEJANDRO ALVAREZ SERRATO	MARISELA MARQUEZ SALINAS	WELLA DENNICE ALCANTAR SANCHEZ	HORTENSIA GARCIA GAMEZ
3) HEROICA ZITACUARO	13) HEROICA ZITACUARO	113) ZITACUARO	1) HEROICA ZITACUARO	2581	B1	ESCUELA SECUNDARIA FEDERAL NÚMERO 1 NICOLÁS ROMERO, CALLE CUAUHTÉMOC ORIENTE, NÚMERO 2, COLONIA CUAUHTÉMOC, CÓDIGO POSTAL 61506, ZITÁCUARO, MICHOACÁN, FRENTE A HOTEL CUAUHTÉMOC, ENTRE CALLE REVOLUCIÓN Y LEANDRO VALLE	ELIZABETH ESPINOZA HERNANDEZ	SOFIA HERRERA GALLO	MAIRA ARIAS RODRIGUEZ	ARIANA GLADYS DAMIAN MUÑOZ	LORENA FABIOLA LOPEZ DELGADO	ERIKA GARDUÑO GOMEZ	EDGAR HERRERA GARCIA
3) HEROICA ZITACUARO	13) HEROICA ZITACUARO	113) ZITACUARO	1) HEROICA ZITACUARO	2581	C1	ESCUELA SECUNDARIA FEDERAL NÚMERO 1 NICOLÁS ROMERO, CALLE CUAUHTÉMOC ORIENTE, NÚMERO 2, COLONIA CUAUHTÉMOC, CÓDIGO POSTAL 61506, ZITÁCUARO, MICHOACÁN, FRENTE A HOTEL CUAUHTÉMOC, ENTRE CALLE REVOLUCIÓN Y LEANDRO VALLE	EFRAIN GONZALEZ MARTINEZ	MONSERRAT ESQUIVEL MORENO	OLGA GUADALUPE CRUZ TORRES	MA. DE LOURDES GARCIA LOPEZ	MAYOLA MACEDO AVILA	LIZBETH MARTINEZ ROJAS	YSIDRO GONZALEZ DELGADO
3) HEROICA ZITACUARO	13) HEROICA ZITACUARO	113) ZITACUARO	1) HEROICA ZITACUARO	2582	B1	JARDIN DE NIÑOS SAMUEL RAMOS, CALLE MIGUEL CARRILLO, NÚMERO 50, COLONIA LOMA BONITA, CÓDIGO POSTAL 61505, ZITÁCUARO, MICHOACÁN, ENTRE LAS CALLES ANDRÉS LANDA Y PIÑA NORTE Y BLVD REVOLUCION	ANA CECILIA ALCANTARA BERNAL	VERONICA ARRIAGA SANTIBAÑEZ	MONICA GABRIELA BLANCO TORRES	Yael ALEXANDRO ALVAREZ MIRANDA	CHRISTIAN FERNANDO ALVAREZ MIRANDA	LUIS ANGEL AGUILAR OLAYA	JOSE LUIS BECERRIL CORREA
3) HEROICA ZITACUARO	13) HEROICA ZITACUARO	113) ZITACUARO	1) HEROICA ZITACUARO	2582	C1	JARDIN DE NIÑOS SAMUEL RAMOS, CALLE MIGUEL CARRILLO, NÚMERO 50, COLONIA LOMA BONITA, CÓDIGO POSTAL 61505, ZITÁCUARO, MICHOACÁN, ENTRE LAS CALLES ANDRÉS LANDA Y PIÑA NORTE Y BLVD REVOLUCION	HECTOR SERGIO ALCANTARA CISNEROS	LIZBETH BACA LOPEZ	NATHALIE CARMONA SOLIS	ERICK ALBERTO CORANGUES LOPEZ	MA. ISABEL BAUTISTA NUEVO	ANA MA AVILA OJEDA	LETICIA GAONA ARREDONDO
3) HEROICA ZITACUARO	13) HEROICA ZITACUARO	113) ZITACUARO	1) HEROICA ZITACUARO	2583	B1	SALÓN DE EVENTOS, INTERIOR DE MERCADO, CALLE CUAHUTEMOC ORIENTE, SIN NÚMERO, COLONIA HÉROES FERROCARRILEROS, CÓDIGO POSTAL 61508, ZITACUARO, MICHOACÁN, ENTRE LAS CALLES GENERAL PUEBLITA Y CERRADA DE DEGOLLADO	HERMINIA CORIA JIMENEZ	ERICA LEYVA PALMA	MARTHA LORENZA MARTINEZ RUBIO	MARIA DEL CARMEN MUÑOZ MIRANDA	DANIEL RUBEN LECUMBERRI PEDRAZA	MARIA CASIMIRA DOLORES ORTIZ GOMEZ	CECILIA ODETTE MAGALLAN RAMIREZ
3) HEROICA ZITACUARO	13) HEROICA ZITACUARO	113) ZITACUARO	1) HEROICA ZITACUARO	2583	C1	SALÓN DE EVENTOS, INTERIOR DE MERCADO, CALLE CUAHUTEMOC ORIENTE, SIN NÚMERO, COLONIA HÉROES FERROCARRILEROS, CÓDIGO POSTAL 61508, ZITACUARO, MICHOACÁN, ENTRE LAS CALLES GENERAL PUEBLITA Y CERRADA DE DEGOLLADO	MIGUEL ANGEL BERNAL MONTER	FIDELINA MARTINEZ CORONA	MELISSA MARIAM MARTINEZ TRINIDAD	ALMA ROSA ALVAREZ SOTO	ALICIA MONTER COLIN	GUADALUPE CORIA LUGO	ANGEL GABRIEL MIRANDA MORA
3) HEROICA ZITACUARO	13) HEROICA ZITACUARO	113) ZITACUARO	1) HEROICA ZITACUARO	2583	C2	SALÓN DE EVENTOS, INTERIOR DE MERCADO, CALLE CUAHUTEMOC ORIENTE, SIN NÚMERO, COLONIA HÉROES FERROCARRILEROS, CÓDIGO POSTAL 61508, ZITACUARO, MICHOACÁN, ENTRE LAS CALLES GENERAL PUEBLITA Y CERRADA DE DEGOLLADO	WANDA JOSKUA DE LA ROSA GARCIA	RICARDO ZIRAT PEÑALOZA TELLO	DANIEL MIRANDA CARRILLO	LAURA COLIN PEREZ	ARTURO RAMIREZ VALDES	ERIKA FABIAN ANAYA	LETICIA PEREZ ESPINOZA
3) HEROICA ZITACUARO	13) HEROICA ZITACUARO	113) ZITACUARO	1) HEROICA ZITACUARO	2584	B1	EDIFICIO DE LA CASONA DE LA ESTACIÓN, CALLE AVENIDA HIDALGO ORIENTE, NÚMERO 112, COLONIA HÉROES FERROCARRILEROS, CÓDIGO POSTAL 61508, ZITACUARO, MICHOACÁN, ENTRE CALLES GENERAL PUEBLITA Y RAFAEL LANDÍVAR	PAOLA LIZETTE BUICIO LEYVA	ABIGAIL MENDOZA NUÑEZ	NATALIA ACEVEDO RAMOS	ADAN EDUARDO COVARRUBIAS GONZALEZ	REBECA RUBI MARTINEZ RODRIGUEZ	LETICIA ESQUIVEL GARCIA	RAYMUNDO GONZALEZ GONZALEZ
3) HEROICA ZITACUARO	13) HEROICA ZITACUARO	113) ZITACUARO	1) HEROICA ZITACUARO	2584	C1	EDIFICIO DE LA CASONA DE LA ESTACIÓN, CALLE AVENIDA HIDALGO ORIENTE, NÚMERO 112, COLONIA HÉROES FERROCARRILEROS, CÓDIGO POSTAL 61508, ZITACUARO, MICHOACÁN, ENTRE CALLES GENERAL PUEBLITA Y RAFAEL LANDÍVAR	CONCEPCION CASAS ECHEVERRIA	FERNANDO MAGALLANES CRUZ	BRENDA PAULINA ARGUETA CAZARIN	JUAN JOSE CRUZ BERNAL	LAURA MARTINEZ VARGAS	JAVIER GARCIA MAGALLANES	JOSE ROGELIO GONZALEZ SANCHEZ

Distrito Federal	Distrito Local	Municipio	Localidad	Sección	Casilla	Ubicación	Presidenta/e	Secretaria/o	1er. Escrutador	2do. Escrutador	1er. Suplente	2do. Suplente	3er. Suplente
3) HEROICA ZITACUARO	13) HEROICA ZITACUARO	113) ZITACUARO	1) HEROICA ZITACUARO	2584	C2	EDIFICIO DE LA CASONA DE LA ESTACIÓN, CALLE AVENIDA HIDALGO ORIENTE, NÚMERO 112, COLONIA HÉROES FERROCARRILEROS, CÓDIGO POSTAL 61508, ZITACUARO, MICHOACÁN, ENTRE CALLES GENERAL PUEBLITA Y RAFAEL LANDÍVAR	YARANITZI DEL CARMEN CONTRERAS FRANCO	DIEGO MARTINEZ ARAUJO	JULIO ADRIAN ARRIAGA GARDUÑO	MIREYA DOMINGUEZ LUGO	JAVIER MIRANDA SANCHEZ	ANA MARIA GOMEZ ROMERO	PEDRO LOPEZ JERONIMO
3) HEROICA ZITACUARO	13) HEROICA ZITACUARO	113) ZITACUARO	1) HEROICA ZITACUARO	2584	C3	EDIFICIO DE LA CASONA DE LA ESTACIÓN, CALLE AVENIDA HIDALGO ORIENTE, NÚMERO 112, COLONIA HÉROES FERROCARRILEROS, CÓDIGO POSTAL 61508, ZITACUARO, MICHOACÁN, ENTRE CALLES GENERAL PUEBLITA Y RAFAEL LANDÍVAR	CLAUDIA REBECA GARDUÑO ARRIAGA	DANIEL MENDOZA SOTO	LEONARDO BERNAL MONDRAGON	FATIMA DURAN SANCHEZ	RUFINA ALVAREZ GONZALEZ	JOSE GONZALEZ GARFIAS	MA. ENGRACIA MARTINEZ MARTINEZ
3) HEROICA ZITACUARO	13) HEROICA ZITACUARO	113) ZITACUARO	1) HEROICA ZITACUARO	2584	C4	EDIFICIO DE LA CASONA DE LA ESTACIÓN, CALLE AVENIDA HIDALGO ORIENTE, NÚMERO 112, COLONIA HÉROES FERROCARRILEROS, CÓDIGO POSTAL 61508, ZITACUARO, MICHOACÁN, ENTRE CALLES GENERAL PUEBLITA Y RAFAEL LANDÍVAR	RUBI DARINKA GONZALEZ GARCIA	MARIA ESMERALDA BACA CASTRO	ALEXIS CAMARGO BENITEZ	ISIDORO GARCIA ALVAREZ	ERICK ARRIAGA VENEGAS	PEDRO MIRANDA DURAN	IRMA MENDOZA REYES
3) HEROICA ZITACUARO	13) HEROICA ZITACUARO	113) ZITACUARO	1) HEROICA ZITACUARO	2584	S1	CENTRAL DE AUTOBUSES DE ZITACUARO, GENERAL PUEBLITA NORTE NO. 15B, COLONIA HÉROES FERROCARRILEROS, C. P. 61506, ZITACUARO, MICHOACÁN, FRENTE A BODEGA AUERRERA	MARIA ARGELIA GONZALEZ LOPEZ	JUAN MANUEL GRANADOS ESQUIVEL	ANA KAREN LARA REBOLLAR	RAQUEL COLIN CRUZ	YOLANDA LOPEZ REYES	FELICITAS CAMACHO GARCIA	JUANA MONDRAGON GONZALEZ
3) HEROICA ZITACUARO	13) HEROICA ZITACUARO	113) ZITACUARO	1) HEROICA ZITACUARO	2584	S2	CENTRAL DE AUTOBUSES DE ZITACUARO, GENERAL PUEBLITA NORTE NO. 15B, COLONIA HÉROES FERROCARRILEROS, C. P. 61506, ZITACUARO, MICHOACÁN, FRENTE A BODEGA AUERRERA	DAFNE ARRIAGA COLIN	TERESA GUTIERREZ ESQUIVEL	MARIA DEL ROSARIO LOPEZ NAVA	AZUCENA FORTUNATA COLIN GARCIA	MOISES MAGALLANES CRUZ	JAIRO CORIA TELLO	MARIA DEL CARMEN CRUZ GARCIA
3) HEROICA ZITACUARO	13) HEROICA ZITACUARO	113) ZITACUARO	1) HEROICA ZITACUARO	2584	S3	CENTRAL DE AUTOBUSES DE ZITACUARO, GENERAL PUEBLITA NORTE NO. 15B, COLONIA HÉROES FERROCARRILEROS, C. P. 61506, ZITACUARO, MICHOACÁN, FRENTE A BODEGA AUERRERA	LAURA ITZEL BUCIO LEYVA	FIDEL MONDRAGON GONZALEZ	ROSA MARIA MALAGON GONZALEZ	JOSE ADAN CORONA LOPEZ	ADRIAN MARTINEZ GARCIA	MARIA ANTONIA CRUZ BERNAL	JUAN HERNANDEZ CRUZ
3) HEROICA ZITACUARO	13) HEROICA ZITACUARO	113) ZITACUARO	1) HEROICA ZITACUARO	2585	B1	CENTRO COMUNITARIO DE PALERMO, CALLE SIERRA CHINCUA, NÚMERO 35, COLONIA LOMAS DE ORIENTE, CÓDIGO POSTAL 61509, ZITACUARO, MICHOACÁN, A UN COSTADO DEL POZO NÚMERO 5	DIANA VIOLETA ALBARRAN GUZMAN	MIGUEL ANGEL GONZALEZ MIRANDA	ERIKA COLIN SALINAS	IVON MAYOLA GARCIA ARELLANO	OMAR JAVIER FLORES CONTRERAS	GRISELDA GONZALEZ MAYA	FELICIANO GARCIA BERROS
3) HEROICA ZITACUARO	13) HEROICA ZITACUARO	113) ZITACUARO	1) HEROICA ZITACUARO	2585	C1	CENTRO COMUNITARIO DE PALERMO, CALLE SIERRA CHINCUA, NÚMERO 35, COLONIA LOMAS DE ORIENTE, CÓDIGO POSTAL 61509, ZITACUARO, MICHOACÁN, A UN COSTADO DEL POZO NÚMERO 5	YAQUILINA AVILEZ FUENTES	SALVADOR CONTRERAS GARCIA	ANA LAURA DIAZ SANCHEZ	JAIME GARCIA RIVERA	ARTEMIO GARCIA CONTRERAS	ADRIANA AGUILAR MAYA	MARIA DEL CARMEN GARCIA DE LA CRUZ
3) HEROICA ZITACUARO	13) HEROICA ZITACUARO	113) ZITACUARO	1) HEROICA ZITACUARO	2585	C2	CENTRO COMUNITARIO DE PALERMO, CALLE SIERRA CHINCUA, NÚMERO 35, COLONIA LOMAS DE ORIENTE, CÓDIGO POSTAL 61509, ZITACUARO, MICHOACÁN, A UN COSTADO DEL POZO NÚMERO 5	MARCO ANTONIO BUCIO GONZALEZ	MANUEL FLORES FUENTES	DANIEL DIRKAEFF GARCIA AVILA	ERANDY GONZALEZ RUIZ	KARLA MARIA GARCIA GARCIA	MARIA ISABEL ARRIAGA RODRIGUEZ	JOSE FERNANDO DOMINGUEZ SEGUNDO
3) HEROICA ZITACUARO	13) HEROICA ZITACUARO	113) ZITACUARO	1) HEROICA ZITACUARO	2585	C3	CENTRO COMUNITARIO DE PALERMO, CALLE SIERRA CHINCUA, NÚMERO 35, COLONIA LOMAS DE ORIENTE, CÓDIGO POSTAL 61509, ZITACUARO, MICHOACÁN, A UN COSTADO DEL POZO NÚMERO 5	FRANCISCO CONTRERAS PEDRAZA	JAQUELIN CARMONA VELAZQUEZ	EMILIANO GARCIA ELIZALDE	DIANA CHAVEZ GARCIA	MARIA EUGENIA GARCIA MORALES	OMAR GILBERTO ARELLANO SOTO	ALFREDO DE LA LUZ ACEVEDO
3) HEROICA ZITACUARO	13) HEROICA ZITACUARO	113) ZITACUARO	1) HEROICA ZITACUARO	2585	C4	CENTRO COMUNITARIO DE PALERMO, CALLE SIERRA CHINCUA, NÚMERO 35, COLONIA LOMAS DE ORIENTE, CÓDIGO POSTAL 61509, ZITACUARO, MICHOACÁN, A UN COSTADO DEL POZO NÚMERO 5	MARIA DEL CARMEN DIAZ GARCIA	KAREN GONZALEZ PEREZ	ESTEFANIA GARCIA HERNANDEZ	JUAN ALBERTO ALANIZ ROJAS	ARACELI GARFIAS GARDUÑO	OLIBERTA DE LA CRUZ RANGEL	BENITO FERNANDEZ CRUZ
3) HEROICA ZITACUARO	13) HEROICA ZITACUARO	113) ZITACUARO	1) HEROICA ZITACUARO	2585	C5	CENTRO COMUNITARIO DE PALERMO, CALLE SIERRA CHINCUA, NÚMERO 35, COLONIA LOMAS DE ORIENTE, CÓDIGO POSTAL 61509, ZITACUARO, MICHOACÁN, A UN COSTADO DEL POZO NÚMERO 5	ZABULON DURAN RESENDIZ	RUBI ITZEL CAMBRON RUEDA	EDNA EDITH GUEVARA JAIMES	GUILLERMO ARELLANO HERNANDEZ	GLORIA GOMEZ MORA	BEATRIZ ADRIANA DOMINGUEZ CRUZ	JORGE CONTRERAS CAMARILLO
3) HEROICA ZITACUARO	13) HEROICA ZITACUARO	113) ZITACUARO	1) HEROICA ZITACUARO	2585	C6	CENTRO COMUNITARIO DE PALERMO, CALLE SIERRA CHINCUA, NÚMERO 35, COLONIA LOMAS DE ORIENTE, CÓDIGO POSTAL 61509, ZITACUARO, MICHOACÁN, A UN COSTADO DEL POZO NÚMERO 5	FELICIANO GAMA HERNANDEZ	ANA LIZBETH CASTRO ZETINA	EDIT AGUILAR CRUZ	GABRIEL ARROYO AGUILAR	MA DE JESUS GOMEZ MUÑOZ	JUAN MANUEL GACHUZ GAMA	CONSUELO CRUZ RAMIREZ
3) HEROICA ZITACUARO	13) HEROICA ZITACUARO	113) ZITACUARO	1) HEROICA ZITACUARO	2586	B1	ESCUELA PRIMARIA GUADALUPE VICTORIA, CALLE AVENIDA REVOLUCIÓN SUR, SIN NÚMERO, COLONIA FLOR DE LIZ, CÓDIGO POSTAL 61509, ZITACUARO, MICHOACÁN, A UN COSTADO DE LA ETI	SUSANA ANAYA SANDOVAL	YOLANDA CORONEL SUAREZ	CRISTIAN ALEJANDRO ARROYO GARCIA	MIGUEL ANGEL GARCIA RAMIREZ	OMAR GARCIA HERNANDEZ	JEORGINA BOLAÑOS SERENO	ZENaida ESQUIVEL CARMONA
3) HEROICA ZITACUARO	13) HEROICA ZITACUARO	113) ZITACUARO	1) HEROICA ZITACUARO	2586	C1	ESCUELA PRIMARIA GUADALUPE VICTORIA, CALLE AVENIDA REVOLUCIÓN SUR, SIN NÚMERO, COLONIA FLOR DE LIZ, CÓDIGO POSTAL 61509, ZITACUARO, MICHOACÁN, A UN COSTADO DE LA ETI	ALEJANDRO AGUILAR SANTOYO	GUSTAVO ADOLFO DELGADO ESTRADA	XIMENA CARRILLO NIEVES	JUAN MARTIN DE LA CRUZ GARCIA	MARIA DEL LOURDES GARCIA TORRES	MARIA ELENA BUCIO BERNAL	MYRIAM LAURA AGUILAR REYES
3) HEROICA ZITACUARO	13) HEROICA ZITACUARO	113) ZITACUARO	1) HEROICA ZITACUARO	2587	B1	OFICINA MUNICIPAL DEL DESARROLLO INTEGRAL PARA LA FAMILIA, CALLE AVENIDA HIDALGO ORIENTE, NÚMERO 79, COLONIA POETAS, CÓDIGO POSTAL 61507, ZITACUARO, MICHOACÁN, A UN COSTADO DEL PANTEÓN MUNICIPAL	MARIA DE LOURDES ESQUIVEL ORIHUELA	AURORA ARANA ARZATE	RAUL MOISES ALZATI LOPEZ	JESUS ALEJANDRO CHIMAL ACOSTA	CARLOS ALBERTO GACHUZ MONDRAGON	MA. VIRGINIA CABRERA MENDOZA	MIGUEL GARCIA GONZALEZ
3) HEROICA ZITACUARO	13) HEROICA ZITACUARO	113) ZITACUARO	1) HEROICA ZITACUARO	2587	C1	OFICINA MUNICIPAL DEL DESARROLLO INTEGRAL PARA LA FAMILIA, CALLE AVENIDA HIDALGO ORIENTE, NÚMERO 79, COLONIA POETAS, CÓDIGO POSTAL 61507, ZITACUARO, MICHOACÁN, A UN COSTADO DEL PANTEÓN MUNICIPAL	RAUL ALCANTAR QUIROZ	GABRIELA BRIGIDO VAZQUEZ	MARIA REMEDIOS BARRERA GONZALEZ	CARLOS GARCIA DIAZ	ROSA MARIA MATILDE AYALA MENDOZA	LUIS ANGEL DIAZ HERNANDEZ	JUAN GARCIA VIEYRA
3) HEROICA ZITACUARO	13) HEROICA ZITACUARO	113) ZITACUARO	1) HEROICA ZITACUARO	2588	B1	CENTRO DE SALUD DE LA SECRETARÍA DE SALUBRIDAD Y ASISTENCIA, CALLE LEANDRO VALLE SUR, NÚMERO 4, COLONIA MELCHOR OCAMPO, CÓDIGO POSTAL 61510, ZITACUARO, MICHOACÁN, ENTRE CALLE OCAMPO Y CALLE HIDALGO	MIRIAM CRUZ LIMA	KYARA ALEXA MARTINEZ PARTIDA	SARA DESIRE CAMPOS BARAJAS	GABRIEL GARDUÑO LOPEZ	JOSE LUIS PACHECO CASTRO	SARA GRISEL CAMPOS BARAJAS	GUSTAVO MARTINEZ MARTINEZ



Distrito Federal	Distrito Local	Municipio	Localidad	Sección	Casilla	Ubicación	Presidenta/e	Secretaria/o	1er. Escrutador	2do. Escrutador	1er. Suplente	2do. Suplente	3er. Suplente
3) HEROICA ZITACUARO	13) HEROICA ZITACUARO	113) ZITACUARO	1) HEROICA ZITACUARO	2588	C1	CENTRO DE SALUD DE LA SECRETARÍA DE SALUBRIDAD Y ASISTENCIA, CALLE LEANDRO VALLE SUR, NÚMERO 4, COLONIA MELCHOR OCAMPO, CÓDIGO POSTAL 61510, ZITACUARO, MICHOACÁN, ENTRE CALLE OCAMPO Y CALLE HIDALGO	VICTOR MANUEL ESTEBAN MARIN	ROMMEL OLGUIN DEL RIO	ROSA MARIA ESQUIVEL VILLANUEVA	J. JESUS HERNANDEZ ARROYO	LONGINO RAMIREZ REYNOSO	JOSEFINA CHAVEZ VELAZQUEZ	GUADALUPE OROZCO SANCHEZ
3) HEROICA ZITACUARO	13) HEROICA ZITACUARO	113) ZITACUARO	1) HEROICA ZITACUARO	2589	B1	FUNERARIA ÁVILA, AVENIDA REVOLUCIÓN NORTE, NÚMERO 36, COLONIA JOSÉ MARÍA MORELOS, CÓDIGO POSTAL 61518, ZITACUARO, MICHOACÁN, ENTRE CALLE MOCTEZUMA Y CALLE CUAUHTÉMOC	ADRIANA MIRANDA CRUZ	PERLA ITZEL LOPEZ SALAZAR	VICTOR ERNESTO CORREA TORRES	ANGEL ALEXIS LIY GOMEZ	IRMA MARTINEZ GARDUÑO	RODOLFO GARCIA CASTRO	HILARION GONZALEZ HERNANDEZ
3) HEROICA ZITACUARO	13) HEROICA ZITACUARO	113) ZITACUARO	1) HEROICA ZITACUARO	2589	C1	FUNERARIA ÁVILA, AVENIDA REVOLUCIÓN NORTE, NÚMERO 36, COLONIA JOSÉ MARÍA MORELOS, CÓDIGO POSTAL 61518, ZITACUARO, MICHOACÁN, ENTRE CALLE MOCTEZUMA Y CALLE CUAUHTÉMOC	ALFREDO CELSO GONZALEZ VIVEROS	LUIS ALBERTO MARTINEZ NATERAS	LIZBETH ALONDRA GARDUÑO ROJAS	YOLANDA ALZATI BLAS	EMANUEL MISSAEL SALCE MEJIA	ELVIA ARACELI GONZALEZ VILLASEÑOR	ROBERTO GUTIERREZ BLAS
3) HEROICA ZITACUARO	13) HEROICA ZITACUARO	113) ZITACUARO	1) HEROICA ZITACUARO	2590	B1	ESCUELA PRIMARIA 18 DE MARZO, CALLE LEANDRO VALLE SUR, NÚMERO 1, COLONIA MELCHOR OCAMPO, CÓDIGO POSTAL 61510, ZITACUARO, MICHOACÁN, ENTRE CALLE HIDALGO Y CALLE OCAMPO	SILVIA JIMENEZ CORONEL	HECTOR ALCANTARA GONZALEZ	VALERIA ESTEBAN SORIA	DIANA LAURA ALVAREZ COLIN	MARTHA ELENA MAGALLANES MORA	YENI YURIDIA HERNANDEZ ALBA	ANA LUISA ARRIAGA MARTINEZ
3) HEROICA ZITACUARO	13) HEROICA ZITACUARO	113) ZITACUARO	1) HEROICA ZITACUARO	2591	B1	ESCUELA PRIMARIA EVA SAMANO DE LÓPEZ MATEOS, CALLE ALLENDE, NÚMERO 17, COLONIA CENTRO, CÓDIGO POSTAL 61500, ZITACUARO, MICHOACÁN, ENTRE CALLE DONACIANO OJEDA Y CALLE BENEDICTO LÓPEZ	AHISBET GUADALUPE BAUTISTA VICTORIANO	CESAR IXTLAHUAC ZARAGOZA	MA. GUADALUPE GUILLEN PEREZ RUIZ	JUAN ESTEBAN PANIAGUA ANDRADE	JOSE BENJAMIN JAIMES NAVA	ESMERALDA MENDOZA MUÑOZ	JULIA GONZALEZ GARCIA
3) HEROICA ZITACUARO	13) HEROICA ZITACUARO	113) ZITACUARO	1) HEROICA ZITACUARO	2591	C1	ESCUELA PRIMARIA EVA SAMANO DE LÓPEZ MATEOS, CALLE ALLENDE, NÚMERO 17, COLONIA CENTRO, CÓDIGO POSTAL 61500, ZITACUARO, MICHOACÁN, ENTRE CALLE DONACIANO OJEDA Y CALLE BENEDICTO LÓPEZ	RAUL BARUCH GARDUÑO BECERRIL	JAVIER JARAMILLO GARCIA	NATALIA AGUILAR HERNANDEZ	ALEX ARATH PANTOJA AYALA	VANESSA SUSANA AGUIÑAGA REYES	IRMA GARDUÑO CONTRERAS	SERVANDO JAIMES GONZALES
3) HEROICA ZITACUARO	13) HEROICA ZITACUARO	113) ZITACUARO	1) HEROICA ZITACUARO	2592	B1	ESCUELA PRIMARIA JOSÉ MARÍA MORELOS, CALLE BENITO JUÁREZ SUR, NÚMERO 19, COLONIA BENITO JUÁREZ, CÓDIGO POSTAL 61517, ZITACUARO, MICHOACÁN, ENTRE CALLE RAYÓN Y CALLE LERDO	NARDA ALEJANDRA AYALA AVILA	HILDA ESQUIVEL BALBUENA	MARIA GUADALUPE CEDEÑO CORREA	MARTIN CRUZ VELAZQUEZ	ARCEDALIA CARBAJAL ROBLES	JAQUELINE GONZALEZ CONTRERAS	MARIA ARACELI HERNANDEZ RODRIGUEZ
3) HEROICA ZITACUARO	13) HEROICA ZITACUARO	113) ZITACUARO	1) HEROICA ZITACUARO	2592	C1	ESCUELA PRIMARIA JOSÉ MARÍA MORELOS, CALLE BENITO JUÁREZ SUR, NÚMERO 19, COLONIA BENITO JUÁREZ, CÓDIGO POSTAL 61517, ZITACUARO, MICHOACÁN, ENTRE CALLE RAYÓN Y CALLE LERDO	ERNESTO ELIZALDE IGLESIAS	GUADALUPE ALEJANDRA GARCIA GOLLAZ	ROSA ELBA HERNANDEZ RANGEL	DANIEL ALVAREZ ESPINOSA	HECTOR GARCIA REYES	BRENDA ITZEL GUZMAN MEDINA	ROBERTO GOMEZ CRUZ
3) HEROICA ZITACUARO	13) HEROICA ZITACUARO	113) ZITACUARO	1) HEROICA ZITACUARO	2593	B1	CAMPO DEPORTIVO RAFAEL BAEZA, CALLE GUADALUPE VICTORIA NORTE, NÚMERO 22, COLONIA JOSÉ MARÍA MORELOS, CÓDIGO POSTAL 61518, ZITACUARO, MICHOACÁN, ENTRE CALLE CUAUHTÉMOC Y CALLE MOCTEZUMA	RIGOBERTO AVILA SANCHEZ	ANDREA GUADALUPE CORIA RUIZ	LAURA CARMONA ESQUIVEL	ERIKA BERENICE CRUZ SANCHEZ	MA. ISABEL BERRIOS GARCIA	ERNESTO GARCIA COLIN	GUSTAVO ANDRADE JIMENEZ
3) HEROICA ZITACUARO	13) HEROICA ZITACUARO	113) ZITACUARO	1) HEROICA ZITACUARO	2593	C1	CAMPO DEPORTIVO RAFAEL BAEZA, CALLE GUADALUPE VICTORIA NORTE, NÚMERO 22, COLONIA JOSÉ MARÍA MORELOS, CÓDIGO POSTAL 61518, ZITACUARO, MICHOACÁN, ENTRE CALLE CUAUHTÉMOC Y CALLE MOCTEZUMA	LOROAMA NUBIA AYALA AVILA	FERNANDO ESCAMILLA OROZCO	ESTEBAN CRUZ NUÑEZ	GRACIELA DOMINGUEZ ACEVEDO	PATRICIA CRUZ IGLESIAS	LETICIA GONZALEZ CASMIRO	MARGARITA GOMEZ TREJO
3) HEROICA ZITACUARO	13) HEROICA ZITACUARO	113) ZITACUARO	1) HEROICA ZITACUARO	2594	B1	ESCUELA PRIMARIA MOISÉS SÁENZ, CALLE ABASOLO NORTE, NÚMERO 78, COLONIA MIGUEL HIDALGO, CÓDIGO POSTAL 61518, ZITACUARO, MICHOACÁN, ENTRE CALLE MOCTEZUMA Y CALLE GONZÁLEZ ORTEGA	JULIO CESAR CRUZ CORREA	MIGUEL RUBEN GARCIA HERNANDEZ	PATRICIA CORREA BARRERA	ELVIA GONZALEZ AYALA	MAYRA DEL CARMEN HERNANDEZ SALGADO	EVODIO AYALA MONDRAGON	RAMON DELGADO VILLARREAL
3) HEROICA ZITACUARO	13) HEROICA ZITACUARO	113) ZITACUARO	1) HEROICA ZITACUARO	2594	C1	ESCUELA PRIMARIA MOISÉS SÁENZ, CALLE ABASOLO NORTE, NÚMERO 78, COLONIA MIGUEL HIDALGO, CÓDIGO POSTAL 61518, ZITACUARO, MICHOACÁN, ENTRE CALLE MOCTEZUMA Y CALLE GONZÁLEZ ORTEGA	MARIA DANIELA ESPINOSA ROY	MARIO GUZMAN GUZMAN	ROSAVELIA GARCIA BERNAL	SALVADOR AYALA NATERAS	EUSTACIO FIGUEROA AVILA	JOSE LUIS CRUZ AGUILAR	GUADALUPE GARCIA GONSALEZ
3) HEROICA ZITACUARO	13) HEROICA ZITACUARO	113) ZITACUARO	1) HEROICA ZITACUARO	2595	B1	BODEGA, CALLE GONZÁLEZ ORTEGA PONIENTE, NÚMERO 98, COLONIA MIGUEL HIDALGO, CÓDIGO POSTAL 61518, ZITACUARO, MICHOACÁN, ENTRE CALLE ENSEÑANZA Y CALLE IGNACIO RAMÍREZ	CARLOS ALBERTO COLIN MAYA	ERIKA ALVAREZ GOMEZ	MARIA ELENA CRUZ ESQUIVEL	MIRIAM HERNANDEZ TREJO	LUIS FELIPE DE LA CRUZ GUZMAN	MARIA DEL CARMEN COLIN ELIAS	JOSE JUAN ESQUIVEL OLMOS
3) HEROICA ZITACUARO	13) HEROICA ZITACUARO	113) ZITACUARO	1) HEROICA ZITACUARO	2595	C1	BODEGA, CALLE GONZÁLEZ ORTEGA PONIENTE, NÚMERO 98, COLONIA MIGUEL HIDALGO, CÓDIGO POSTAL 61518, ZITACUARO, MICHOACÁN, ENTRE CALLE ENSEÑANZA Y CALLE IGNACIO RAMÍREZ	ANA KAREN ESCOBAR VEGA	DULCE LIZBETH APARICIO GONZALEZ	JOVANNI GUILLEN MORQUECHO	IRMA COLIN MERCADO	SANTIAGO HERNANDEZ VAZQUEZ	MARIA DE JESUS COLIN MERCADO	MAYTE DEL CARMEN ARGUETA GONZALEZ
3) HEROICA ZITACUARO	13) HEROICA ZITACUARO	113) ZITACUARO	1) HEROICA ZITACUARO	2596	B1	ESTACIONAMIENTO DE LA CASA DE MATERIALES PARA CONSTRUCCIÓN, CALLE IGNACIO LÓPEZ RAYÓN PONIENTE, NÚMERO 102, COLONIA LAS PALMAS, CÓDIGO POSTAL 61517, ZITACUARO, MICHOACÁN, ENTRE LAS CALLES REFORMA AGRARIA Y LÁZARO CÁRDENAS	ANA KARLA ARROYO VELAZQUEZ	VICENTE GARCIA MORENO	ELIZABETH CARAPIA HERNANDEZ	MARIA CONCEPCION ELIZABETH HERNANDEZ ALVAREZ	MIGUEL ANGEL GARCIA MARIN	ALMA ANGELICA BALDOVINOS LUJANO	MA. ALEJANDRA ESCORCIA PEREZ
3) HEROICA ZITACUARO	13) HEROICA ZITACUARO	113) ZITACUARO	1) HEROICA ZITACUARO	2596	C1	ESTACIONAMIENTO DE LA CASA DE MATERIALES PARA CONSTRUCCIÓN, CALLE IGNACIO LÓPEZ RAYÓN PONIENTE, NÚMERO 102, COLONIA LAS PALMAS, CÓDIGO POSTAL 61517, ZITACUARO, MICHOACÁN, ENTRE LAS CALLES REFORMA AGRARIA Y LÁZARO CÁRDENAS	MA DEL ROCIO ESCUTIA AGUILAR	ANA MONTSERRAT BENITEZ VAZQUEZ	MARIA ALICIA GARCIA TAFOLLA	JESSICA LIZEHT BOYOZ NERIO	HECTOR GOMEZ GARCIA	MARISELA CAMBRON MUÑOZ	JOSE ABEL HERNANDEZ ALVAREZ
3) HEROICA ZITACUARO	13) HEROICA ZITACUARO	113) ZITACUARO	1) HEROICA ZITACUARO	2597	B1	JARDÍN DE NIÑOS MIGUEL CARRILLO, CALLE LÁZARO CÁRDENAS, SIN NÚMERO, COLONIA LAS PALMAS, CÓDIGO POSTAL 61517, ZITACUARO, MICHOACÁN, ENTRE CALLE LERDO Y CALLE IGNACIO LÓPEZ RAYÓN	JUAN LUIS CORREA ROSAS	YRMA GARCIA NERIO	ROBERTO CARLOS GUZMAN ARTEAGA	ABNER JOSHUA FLORES RIVERA	CLAUDIA MERCEDES GONZALEZ LOPEZ	MOISES ANGELES GUERRERO	SONIA GOMEZ MAYA

Distrito Federal	Distrito Local	Municipio	Localidad	Sección	Casilla	Ubicación	Presidenta/e	Secretaria/o	1er. Escrutador	2do. Escrutador	1er. Suplente	2do. Suplente	3er. Suplente
3) HEROICA ZITACUARO	13) HEROICA ZITACUARO	113) ZITACUARO	1) HEROICA ZITACUARO	2597	C1	JARDÍN DE NIÑOS MIGUEL CARRILLO, CALLE LÁZARO CÁRDENAS, SIN NÚMERO, COLONIA LAS PALMAS, CÓDIGO POSTAL 61517, ZITÁCUARO, MICHOACÁN, ENTRE CALLE LERDO Y CALLE IGNACIO LÓPEZ RAYÓN	SALVADOR ARRIAGA JAIMES	CESAR HERNANDEZ CARDENAS	DULCE CONSTANZA AGUILAR ALZATE	ALAN NAZARETH JARAMILLO RIVERA	JONATHAN GONZALEZ TAVIRA	ESTELA CRUZ ESQUIVEL	MARIA ALEJANDRA GONZALEZ AVILES
3) HEROICA ZITACUARO	13) HEROICA ZITACUARO	113) ZITACUARO	1) HEROICA ZITACUARO	2597	C2	JARDÍN DE NIÑOS MIGUEL CARRILLO, CALLE LÁZARO CÁRDENAS, SIN NÚMERO, COLONIA LAS PALMAS, CÓDIGO POSTAL 61517, ZITÁCUARO, MICHOACÁN, ENTRE CALLE LERDO Y CALLE IGNACIO LÓPEZ RAYÓN	LIZETH GARCIA NATERAS	AMELIA JAIMES GUILLEN	ANA MARIA CERDA JAIMES	RICARDO CASTAÑEDA GARCIA	JUAN MANUEL GUTIERREZ MARTINEZ	FELIPE GALLARZA REYES	LILIANA GONZALEZ TAVIRA
3) HEROICA ZITACUARO	13) HEROICA ZITACUARO	113) ZITACUARO	1) HEROICA ZITACUARO	2598	B1	CASA COLOR BLANCO DE LA CALLE LERDO DE TEJADA PONIENTE, NÚMERO 112, CALLE LERDO DE TEJADA PONIENTE, NÚMERO 90, COLONIA BENITO JUÁREZ, CÓDIGO POSTAL 61517, ZITÁCUARO, MICHOACÁN, SALON DE FIESTAS, A UN LADO DE LA BODEGA DE PALILLOS TARASQUITOS	SHEILA GALVAN MALDONADO	JOSE LUIS MORENO TAPIA	SERGIO COLIN HERNANDEZ	ROSA MARIA HERNANDEZ MENDOZA	LOURDES MORA CAMARGO	JAVIER ENRIQUEZ ORTIZ	HERIBERTO ARIAS VALENZUELA
3) HEROICA ZITACUARO	13) HEROICA ZITACUARO	113) ZITACUARO	1) HEROICA ZITACUARO	2598	C1	CASA COLOR BLANCO DE LA CALLE LERDO DE TEJADA PONIENTE, NÚMERO 112, CALLE LERDO DE TEJADA PONIENTE, NÚMERO 90, COLONIA BENITO JUÁREZ, CÓDIGO POSTAL 61517, ZITÁCUARO, MICHOACÁN, SALON DE FIESTAS, A UN LADO DE LA BODEGA DE PALILLOS TARASQUITOS	ABRAHAM JAIMES ALBARRAN	MARGARITA MINERVA OSORIO MONDRAGON	EDWIN WILLIAM GARCIA LOPEZ	TOMASA HINOJOSA GARCIA	KARLA JESSICA GOMEZ SOTO	ENRIQUE GUZMAN SALDAÑA	TORIBIO NAVA LOPEZ
3) HEROICA ZITACUARO	13) HEROICA ZITACUARO	113) ZITACUARO	1) HEROICA ZITACUARO	2599	B1	ACADEMIA DE BELLEZA, CALLE LERDO DE TEJADA PONIENTE, NÚMERO 66, COLONIA BENITO JUÁREZ, CÓDIGO POSTAL 61517, ZITÁCUARO, MICHOACÁN, ENTRE CALLE BENEDICTO LÓPEZ Y CALLE GUADALUPE VICTORIA	EDGAR CAMARGO PALOMINO	SUSANA JIMENEZ PEÑARAN	IAN KARLO SEBASTIAN GIL CASTAÑEDA	JUAN CARLOS GARCIA FLORES	MARIA DEL CARMEN LOZA DOMINGUEZ	EPIFANIA PALACIOS MALDONADO	EULOGIA BASTIDA SANTANA
3) HEROICA ZITACUARO	13) HEROICA ZITACUARO	113) ZITACUARO	1) HEROICA ZITACUARO	2599	C1	ACADEMIA DE BELLEZA, CALLE LERDO DE TEJADA PONIENTE, NÚMERO 66, COLONIA BENITO JUÁREZ, CÓDIGO POSTAL 61517, ZITÁCUARO, MICHOACÁN, ENTRE CALLE BENEDICTO LÓPEZ Y CALLE GUADALUPE VICTORIA	IVONNE JARAMILLO FRANCO	JOSE LUIS RAMIREZ GARCIA	MIGUEL ANGEL BELLO MARTINEZ	ADRIAN NAVA TELLEZ	ELIZABETH NAVA PLANCARTE	ROSA ISELA MARTINEZ GONZALEZ	LEONOR RAMOS CAMPOS
3) HEROICA ZITACUARO	13) HEROICA ZITACUARO	113) ZITACUARO	1) HEROICA ZITACUARO	2600	B1	ESTACIONAMIENTO PUBLICO, CALLE IGNACIO ZARAGOZA DTE, NÚMERO 14, COLONIA IGNACIO ZARAGOZA, CÓDIGO POSTAL 61516, ZITÁCUARO, MICHOACÁN, ENTRE LAS CALLES JOSÉ MARÍA COS Y LERDO DE TEJADA	MARIA ELENA DIAZ INFANTE VALLEJO	MAURICIO DOMINGUEZ RODRIGUEZ	CARMINA LOPEZ RUIZ	IVAN MARIN PAREDES	PERLA MARIA ASTORGA CALDERON	AMIN K RESKALA VALDIVIA	JOSE CAMACHO HERNANDEZ
3) HEROICA ZITACUARO	13) HEROICA ZITACUARO	113) ZITACUARO	1) HEROICA ZITACUARO	2601	B1	COLEGIO DE BACHILLERES, CALLE IGNACIO ALTAMIRANO SUR, NÚMERO 16, COLONIA MELCHOR OCAMPO, CÓDIGO POSTAL 61510, ZITÁCUARO, MICHOACÁN, ENTRE LA CALLE OCAMPO Y CALLE LERDO	ITZEL CRISTINA ALCANTARA CRUZ	HECTOR ALEJANDRO BARRETO PALMA	SENEEN CAMACHO ESTRADA	MARIA JUDITH COLIN PEREZ	MARTHA ELVA DELGADO TREJO	MARIA DEL ROSARIO GARCIA AGUILAR	FRANCISCO GUADARRAMA CAMACHO
3) HEROICA ZITACUARO	13) HEROICA ZITACUARO	113) ZITACUARO	1) HEROICA ZITACUARO	2602	B1	BODEGA, CALLE ALTAMIRANO SUR 43, SIN NÚMERO, COLONIA EL CERRITO, CÓDIGO POSTAL 61506, ZITÁCUARO, MICHOACÁN, ENTRE LAS CALLES LANDA Y PIÑA E IGNACIO ALTAMIRANO	LUZ VANESSA CORREA RUIZ	GABRIELA GARCIA PEREZ	RICARDO JESUS BERNAL GONZALEZ	JULIO CESAR ESQUIVEL PEREZ	MARIANA CASIMIRO MARTINEZ	MARIA ELIZABETH GONZALEZ CLAUDIO	ALFONSO ESQUIVEL REYES
3) HEROICA ZITACUARO	13) HEROICA ZITACUARO	113) ZITACUARO	1) HEROICA ZITACUARO	2602	C1	BODEGA, CALLE ALTAMIRANO SUR 43, SIN NÚMERO, COLONIA EL CERRITO, CÓDIGO POSTAL 61506, ZITÁCUARO, MICHOACÁN, ENTRE LAS CALLES LANDA Y PIÑA E IGNACIO ALTAMIRANO	MARIA CONCEPCION GARCIA ALBA	CAROLINA GARDUÑO OROZCO	MARCO ANTONIO CASILLAS ORTEGA	REYNALDA GARCIA MALAGON	JUANA GOMEZ TORALES	JAQUELINE DE LA CRUZ LOPEZ	HERIBERTO ESPINOSA GARFIAS
3) HEROICA ZITACUARO	13) HEROICA ZITACUARO	113) ZITACUARO	1) HEROICA ZITACUARO	2603	B1	ESCUELA PRIMARIA MIGUEL HIDALGO, CALLE SITIO DE CUAUTLA ORIENTE, NÚMERO 7, COLONIA MARIANO MATAMOROS, CÓDIGO POSTAL 61506, ZITÁCUARO, MICHOACÁN, A MEDIA CUADRA DE LA AVENIDA REVOLUCIÓN	PATRICIA ESQUIVEL PEÑALOZA	LUCERO YURITZI ARRIAGA REYES	GRISELDA ALATORRE TREJO	SILVIA CONTRERAS MARTINEZ	ALEJANDRA BUSTAMANTE ZETINA	ARACELI ALBARRAN SUAREZ	ANGEL BUCIO RAMIREZ
3) HEROICA ZITACUARO	13) HEROICA ZITACUARO	113) ZITACUARO	1) HEROICA ZITACUARO	2603	C1	ESCUELA PRIMARIA MIGUEL HIDALGO, CALLE SITIO DE CUAUTLA ORIENTE, NÚMERO 7, COLONIA MARIANO MATAMOROS, CÓDIGO POSTAL 61506, ZITÁCUARO, MICHOACÁN, A MEDIA CUADRA DE LA AVENIDA REVOLUCIÓN	DIANA ESTHER CAMPOS GONZALEZ	ANDRES BUCIO RAMIREZ	FRANCISCO JAVIER CERDA AYALA	MARIA GUADALUPE CORREA MEDINA	JUANA CONTRERAS HERNANDEZ	MELCHOR AYALA CRUZ	ESTHER DELGADO PEREZ
3) HEROICA ZITACUARO	13) HEROICA ZITACUARO	113) ZITACUARO	1) HEROICA ZITACUARO	2604	B1	GYM AZTECAS, CALLE ARTILLERÍA ORIENTE, NÚMERO 3, COLONIA IGNACIO ZARAGOZA, CÓDIGO POSTAL 61516, ZITÁCUARO, MICHOACÁN, 20 METROS APROXIMADAMENTE DE LOS ESCALONES DE LA CALLE REFORMA AGRARIA	YENNI ARCHUNDIA ESQUIVEL	KEVIN JESUS ESQUIVEL VALDESPINO	DIEGO FLORES XX	MARIA CELIA HERNANDEZ GONZALEZ	ASCARI GUZMAN FRUTIS	GUADALUPE GONZALEZ MARIN	EVA ALVAREZ GARCIA
3) HEROICA ZITACUARO	13) HEROICA ZITACUARO	113) ZITACUARO	1) HEROICA ZITACUARO	2604	C1	GYM AZTECAS, CALLE ARTILLERÍA ORIENTE, NÚMERO 3, COLONIA IGNACIO ZARAGOZA, CÓDIGO POSTAL 61516, ZITÁCUARO, MICHOACÁN, 20 METROS APROXIMADAMENTE DE LOS ESCALONES DE LA CALLE REFORMA AGRARIA	MARTIN CRUZ CLEMENTE	ANTONIO FLORES GARCIA	ANA LOURDES HERNANDEZ GARCIA	SARA FLORES GARCIA	RICARDO CANALES NAVARRETE	BRENDA LIZBETH CHAVEZ CRUZ	FIDEL COLIN CRUZ
3) HEROICA ZITACUARO	13) HEROICA ZITACUARO	113) ZITACUARO	1) HEROICA ZITACUARO	2605	B1	ESCUELA PRIMARIA NIÑOS HÉROES, AVENIDA MORELOS SUR, NÚMERO 36, COLONIA IGNACIO ZARAGOZA, CÓDIGO POSTAL 61516, ZITÁCUARO, MICHOACÁN, ENTRE CALLE MARIANO MATAMOROS Y CALLE ÁLVARO OBREGÓN	GRISALDE AMADO VILLALPANDO	NAYELI CARMONA ANGELES	JOEL HENOK HINOJOSA SANCHEZ	HUGO DELGADO MONTEAGUDO	RUBEN LEYVA GARCIA	ALEXIS AVILA MARTINEZ	GILBERTO JAMIL GARCIA COUTO
3) HEROICA ZITACUARO	13) HEROICA ZITACUARO	113) ZITACUARO	1) HEROICA ZITACUARO	2605	C1	ESCUELA PRIMARIA NIÑOS HÉROES, AVENIDA MORELOS SUR, NÚMERO 36, COLONIA IGNACIO ZARAGOZA, CÓDIGO POSTAL 61516, ZITÁCUARO, MICHOACÁN, ENTRE CALLE MARIANO MATAMOROS Y CALLE ÁLVARO OBREGÓN	MA. SUSANA AVILES PEREZ	MARVIN CORREA ESQUIVEL	JENNIFER CORIA BERNABE	GERALDYN CITLALY ESQUIVEL GARMENDIA	ALEJANDRA MARIN BUCIO	ARTURO DIAZ NATERAS	FELIX JIMENEZ ROMERO

Distrito Federal	Distrito Local	Municipio	Localidad	Sección	Casilla	Ubicación	Presidenta/e	Secretaria/o	1er. Escrutador	2do. Escrutador	1er. Suplente	2do. Suplente	3er. Suplente
3) HEROICA ZITACUARO	13) HEROICA ZITACUARO	113) ZITACUARO	1) HEROICA ZITACUARO	2606	B1	CENTRO DE CONVENCIONES, CALLE HÉCTOR TERÁN TORRES, SIN NÚMERO, COLONIA EL CALVARIO, CÓDIGO POSTAL 61515, ZITÁCUARO, MICHOACÁN, ENTRE CALLE MORELOS Y CALLE BENEDICTO LÓPEZ	EDNNA ALEXANDRA DELGADO GONZALEZ	SALATIEL ALCANTAR TAVIRA	ROBERTO ESQUIVEL LOZA	MARIA FERNANDA GONZALEZ RIVERA	YARITZI ALEJANDRA GONZALEZ RICO	GUADALUPE ALVOR GARCIA	ALBERTO DELGADO SANTOS
3) HEROICA ZITACUARO	13) HEROICA ZITACUARO	113) ZITACUARO	1) HEROICA ZITACUARO	2606	C1	CENTRO DE CONVENCIONES, CALLE HÉCTOR TERÁN TORRES, SIN NÚMERO, COLONIA EL CALVARIO, CÓDIGO POSTAL 61515, ZITÁCUARO, MICHOACÁN, ENTRE CALLE MORELOS Y CALLE BENEDICTO LÓPEZ	JOSE RICARDO ACEVES MARTINEZ	DIANA LAURA BUCIO TELLO	SERGIO LOPEZ ESQUIVEL	MARTHA ISELA ALVAREZ MARTINEZ	JOSE MARCELO MALDONADO MONDRAGON	MIRIAM ARELLANO GUTIERREZ	MARIELA HURTADO MARTINEZ
3) HEROICA ZITACUARO	13) HEROICA ZITACUARO	113) ZITACUARO	1) HEROICA ZITACUARO	2607	B1	ESCUELA PRIMARIA DÁMASO CÁRDENAS, CALLE FRANCISCO I. MADERO PONIENTE, SIN NÚMERO, COLONIA DÁMASO CÁRDENAS, CÓDIGO POSTAL 61516, ZITÁCUARO, MICHOACÁN, ENTRE CALLE ALDAMA Y CALLE GUADALUPE VICTORIA SUR	GABRIELA AVILA DE LA CRUZ	JAVIER ALONSO GARCIA	MARCOS GOMEZ SALGUERO	JOYCE GOMEZ SOTO	JUAN GARCIA GONZALEZ	WENDY MARLEN ALVAREZ GARCIA	ALBERTO GARDUÑO BECERRIL
3) HEROICA ZITACUARO	13) HEROICA ZITACUARO	113) ZITACUARO	1) HEROICA ZITACUARO	2607	C1	ESCUELA PRIMARIA DÁMASO CÁRDENAS, CALLE FRANCISCO I. MADERO PONIENTE, SIN NÚMERO, COLONIA DÁMASO CÁRDENAS, CÓDIGO POSTAL 61516, ZITÁCUARO, MICHOACÁN, ENTRE CALLE ALDAMA Y CALLE GUADALUPE VICTORIA SUR	RAQUEL CASAS ROMERO	JUAN CARLOS ALVAREZ GARCIA	JAVIER GOMEZ SOTO	LAURA CALBILLO SOTO	JUAN CARLOS GOMEZ GONZALEZ	MARIA GUADALUPE BUCIO ALVARADO	OFELIA BAUTISTA TELLES
3) HEROICA ZITACUARO	13) HEROICA ZITACUARO	113) ZITACUARO	1) HEROICA ZITACUARO	2608	B1	CASA ROSA DE DOS PLANTAS DE LA CALLE MARIANO MATAMOROS PONIENTE, CALLE MARIANO MATAMOROS PONIENTE, NÚMERO 104, COLONIA DÁMASO CÁRDENAS, CÓDIGO POSTAL 61516, ZITÁCUARO, MICHOACÁN, ENTRE LAS CALLES MANUEL DOBLADO Y LAZARO CARDENAS	MIGUEL ANGEL CERECERO ARAUJO	SIXTOS JOSUE CONTRERAS MONDRAGON	PAZ GUADALUPE CAMACHO GARDUÑO	ÁNGEL DE JESUS GARCIA GONZALEZ	RAUL GARCIA PERDOMO	REBECA GONZALEZ HERNANDEZ	ESPERANZA GONZALEZ VILCHIS
3) HEROICA ZITACUARO	13) HEROICA ZITACUARO	113) ZITACUARO	1) HEROICA ZITACUARO	2608	C1	CASA ROSA DE DOS PLANTAS DE LA CALLE MARIANO MATAMOROS PONIENTE, CALLE MARIANO MATAMOROS PONIENTE, NÚMERO 104, COLONIA DÁMASO CÁRDENAS, CÓDIGO POSTAL 61516, ZITÁCUARO, MICHOACÁN, ENTRE LAS CALLES MANUEL DOBLADO Y LAZARO CARDENAS	JESUS HERNANDEZ HERRERA	JOSE MANUEL AYALA VAZQUEZ	ANA ERENDIRA CONTRERAS GONZALEZ	MANUEL GUERRERO LARA	MIGUEL ANGEL AVILA FABILA	HORTENCIA GARCIA TELLES	JUAN CARLOS GARCIA TELLES
3) HEROICA ZITACUARO	13) HEROICA ZITACUARO	113) ZITACUARO	1) HEROICA ZITACUARO	2609	B1	CASA DE TABIQUE ROJO CON PORTON NEGRO DE LA CALLE MARGARITA MAZA DE JUÁREZ NÚMERO 8, COLONIA MELCHOR OCAMPO, CALLE MARGARITA MAZA DE JUÁREZ NÚMERO 8, COLONIA MELCHOR OCAMPO, CÓDIGO POSTAL 61510, ZITÁCUARO, MICHOACÁN, A UN LADO DE UNA CASA DE DOS PISOS DE CANTERA CON VIVOS VERDES Y EN LA ESQUINA UN TERRENO VALDIO	JOSE BRISIO CARMONA ESQUIVEL	MARIA FELIX GOMEZ SANTOS	HORACIO ALCANTARA GUZMAN	MARIA ELENA ALVAREZ VALENCIA	ROSARIO YARETH GUTIERREZ BAUTISTA	YSAC ALTAMIRANO CORTEZ	MA. ISABEL BARAJAS JAIME
3) HEROICA ZITACUARO	13) HEROICA ZITACUARO	113) ZITACUARO	1) HEROICA ZITACUARO	2609	C1	CASA DE TABIQUE ROJO CON PORTON NEGRO DE LA CALLE MARGARITA MAZA DE JUÁREZ NÚMERO 8, COLONIA MELCHOR OCAMPO, CALLE MARGARITA MAZA DE JUÁREZ NÚMERO 8, COLONIA MELCHOR OCAMPO, CÓDIGO POSTAL 61510, ZITÁCUARO, MICHOACÁN, A UN LADO DE UNA CASA DE DOS PISOS DE CANTERA CON VIVOS VERDES Y EN LA ESQUINA UN TERRENO VALDIO	MAYRA ESQUIVEL MONDRAGON	ABRIL HERNANDEZ GASCA	DANIELA ESPITIA TAPIA	MARIA ALICIA ARIAS HERNANDEZ	IVAN LOPEZ PICHARDO	MIGUEL ARZATE MARIN	HERIBERTA CASTRO GUTIERREZ
3) HEROICA ZITACUARO	13) HEROICA ZITACUARO	113) ZITACUARO	1) HEROICA ZITACUARO	2610	B1	ESCUELA PRIMARIA JOSÉ SIXTO VERDUZCO, CALLE JACARANDAS, NÚMERO 1, FRACCIONAMIENTO INFONAVIT, CÓDIGO POSTAL 61516, ZITÁCUARO, MICHOACÁN, EN CONTRA ESQUINA DEL TEMPLO FILADELFIA	SERGIO FIERRO CORONA	ERICK GABRIEL GARCIA BARRERA	FLORENCIO ARGUETA MONTES DE OCA	RICARDO CHAVEZ VAZQUEZ	ROSALBA HERNANDEZ GARCIA	PABLO CESAR CAMPOS TAFOYA	BLANCA ESTELA ESQUIVEL ANGELES
3) HEROICA ZITACUARO	13) HEROICA ZITACUARO	113) ZITACUARO	1) HEROICA ZITACUARO	2610	C1	ESCUELA PRIMARIA JOSÉ SIXTO VERDUZCO, CALLE JACARANDAS, NÚMERO 1, FRACCIONAMIENTO INFONAVIT, CÓDIGO POSTAL 61516, ZITÁCUARO, MICHOACÁN, EN CONTRA ESQUINA DEL TEMPLO FILADELFIA	FATIMA IRAIS ACEVES AVILA	INDRA ERENDIRA GARCIA BARRERA	MARIVEL BARRERA POMPA	CRISTIAN CONTRERAS MARTINEZ	KARINA JAIMES SCIANDRA	GABRIEL GARCIA ROJAS	JOSE LUIS AYALA DELGADO
3) HEROICA ZITACUARO	13) HEROICA ZITACUARO	113) ZITACUARO	1) HEROICA ZITACUARO	2610	C2	ESCUELA PRIMARIA JOSÉ SIXTO VERDUZCO, CALLE JACARANDAS, NÚMERO 1, FRACCIONAMIENTO INFONAVIT, CÓDIGO POSTAL 61516, ZITÁCUARO, MICHOACÁN, EN CONTRA ESQUINA DEL TEMPLO FILADELFIA	LIZBETH BORBOA POSADAS	VIRGINIA GONZALEZ NAVA	MIRIAM GISELLE BLANCAS REYES	STEPHANYE CUEVAS GALVAN	YOLANDA JARAMILLO BARCENAS	JUAN PABLO GARCIA SANCHEZ	MARIA ELENA CAMACHO CASTILLO
3) HEROICA ZITACUARO	13) HEROICA ZITACUARO	113) ZITACUARO	1) HEROICA ZITACUARO	2610	C3	ESCUELA PRIMARIA JOSÉ SIXTO VERDUZCO, CALLE JACARANDAS, NÚMERO 1, FRACCIONAMIENTO INFONAVIT, CÓDIGO POSTAL 61516, ZITÁCUARO, MICHOACÁN, EN CONTRA ESQUINA DEL TEMPLO FILADELFIA	CHRISTIAN MICHEL CHAVEZ TAMAYO	FIDELMAR GUILLEN REYES	MIRIAM BLAS CORREA	JENNY SOFIA ESCOBAR CELAYA	JULIETA LOPEZ MORENO	VERONICA GOMEZ CRUZ	RAMIRO ESQUIVEL CERECERO
3) HEROICA ZITACUARO	13) HEROICA ZITACUARO	113) ZITACUARO	1) HEROICA ZITACUARO	2610	C4	ESCUELA PRIMARIA JOSÉ SIXTO VERDUZCO, CALLE JACARANDAS, NÚMERO 1, FRACCIONAMIENTO INFONAVIT, CÓDIGO POSTAL 61516, ZITÁCUARO, MICHOACÁN, EN CONTRA ESQUINA DEL TEMPLO FILADELFIA	MARIANA CORONA TAPIA	FABIOLA JARAMILLO AYON	MARIA FERNANDA CHAVEZ GONZALEZ	JOSE CARLOS ESPINOZA SOLIS	JAVIER LOPEZ RAMIREZ	DANIEL GONZALEZ MANZANAREZ	VERONICA ALCARAZ RAMIREZ
3) HEROICA ZITACUARO	13) HEROICA ZITACUARO	113) ZITACUARO	1) HEROICA ZITACUARO	2610	C5	ESCUELA PRIMARIA JOSÉ SIXTO VERDUZCO, CALLE JACARANDAS, NÚMERO 1, FRACCIONAMIENTO INFONAVIT, CÓDIGO POSTAL 61516, ZITÁCUARO, MICHOACÁN, EN CONTRA ESQUINA DEL TEMPLO FILADELFIA	CAMERINA CRUZ ALVAREZ	SANDY DAFNE BECERRIL GELDIS	IRMA CHAVEZ ROJAS	GABRIELA ESQUIVEL NUÑEZ	CLARA SANDY BECERRIL GELDIS	YOVANNA MARIA GUTIERREZ GONZALEZ	ENGRACIA CATANA GARDUÑO

Distrito Federal	Distrito Local	Municipio	Localidad	Sección	Casilla	Ubicación	Presidenta/e	Secretaria/o	1er. Escrutador	2do. Escrutador	1er. Suplente	2do. Suplente	3er. Suplente
3) HEROICA ZITACUARO	13) HEROICA ZITACUARO	113) ZITACUARO	1) HEROICA ZITACUARO	2611	B1	ESCUELA PREPARATORIA JOSÉ MA. MORELOS, CALLE DOCTOR EMILIO GARCÍA SUR, NÚMERO 124, COLONIA INDEPENDENCIA, CÓDIGO POSTAL 61512, ZITÁCUARO, MICHOACÁN, ESQUINA LIBRAMIENTO SAMUEL RAMOS, A UN COSTADO DE LA UNIDAD DEPORTIVA	ALMA LAURA GUZMAN JUAREZ	GEMA ALONDRÁ CAMACHO VILCHIS	PAULINA ENELEDY DE LA CRUZ JIMENEZ	IRMA BUTRON CABRERA	JUAN FILADELFO CONTRERAS TORRES	JAEL GONZALEZ RESENDIZ	ANITA FIERROS FLORES
3) HEROICA ZITACUARO	13) HEROICA ZITACUARO	113) ZITACUARO	1) HEROICA ZITACUARO	2611	C1	ESCUELA PREPARATORIA JOSÉ MA. MORELOS, CALLE DOCTOR EMILIO GARCÍA SUR, NÚMERO 124, COLONIA INDEPENDENCIA, CÓDIGO POSTAL 61512, ZITÁCUARO, MICHOACÁN, ESQUINA LIBRAMIENTO SAMUEL RAMOS, A UN COSTADO DE LA UNIDAD DEPORTIVA	JONATAN ISAI BARCENAS VELAZQUEZ	PERLA RUBI CAMACHO VILCHIS	KARLA JANNETTE GONZALEZ VILCHIS	ERNESTO FIERROS PRIMERO	MARIA DEL ROSARIO FIERRO TORRES	ROSA MARIA HERNANDEZ JIMENEZ	MA GUADALUPE BASTIDA GONZALEZ
3) HEROICA ZITACUARO	13) HEROICA ZITACUARO	113) ZITACUARO	1) HEROICA ZITACUARO	2612	B1	ESCUELA SECUNDARIA FEDERAL 3 RAFAEL RAMÍREZ CASTAÑEDA, CALLE AVENIDA MORELIA, SIN NÚMERO, COLONIA INDEPENDENCIA, CÓDIGO POSTAL 61512, ZITÁCUARO, MICHOACÁN, ESQUINA CON CALLE GARCÍA URQUIZA	GERARDO GARCÍA RAMOS	MARÍA ELENA ESQUIVEL LEON	LAURA LILIANA BERNACHO BLANCAS	JAZMIN AIDE CRUZ REYES	MARY CRUZ GOMEZ PALOMINO	MARIA DEL ROCIO BERNAL CRUZ	PAULA COLIN ESPINOZA
3) HEROICA ZITACUARO	13) HEROICA ZITACUARO	113) ZITACUARO	1) HEROICA ZITACUARO	2612	C1	ESCUELA SECUNDARIA FEDERAL 3 RAFAEL RAMÍREZ CASTAÑEDA, CALLE AVENIDA MORELIA, SIN NÚMERO, COLONIA INDEPENDENCIA, CÓDIGO POSTAL 61512, ZITÁCUARO, MICHOACÁN, ESQUINA CON CALLE GARCÍA URQUIZA	MIROSLABA GOMEZ PALOMINO	GORGETTEE CUEVAS LOPEZ	GLORIA CONTRERAS FLORES	HÉCTOR ALEJANDRO FRANCO GONZALEZ	LILIA BARRIOS ZARZA	JUANA COLIN CRUZ	SONIA GARCIA MARTINEZ
3) HEROICA ZITACUARO	13) HEROICA ZITACUARO	113) ZITACUARO	1) HEROICA ZITACUARO	2613	B1	ESCUELA PRIMARIA FRANCISCO I. MADERO, CALLE AVENIDA MORELIA, NÚMERO 27, COLONIA EL MORAL, CÓDIGO POSTAL 61514, ZITÁCUARO, MICHOACÁN, ENTRE CALLE CERRADA DEL CARTERO Y CALLE JUAN ESCUTIA	JULIO CESAR GONZALEZ CORIA	MARCELA GARCÍA RODRIGUEZ	MELITON ARREOLA GARCIA	GISELA GONZALEZ GALVEZ	NANCY ESTRADA ARCHUNDIA	HUGO GARCIA FERRER	ROSALBA ESTRADA ARCHUNDIA
3) HEROICA ZITACUARO	13) HEROICA ZITACUARO	113) ZITACUARO	1) HEROICA ZITACUARO	2613	C1	ESCUELA PRIMARIA FRANCISCO I. MADERO, CALLE AVENIDA MORELIA, NÚMERO 27, COLONIA EL MORAL, CÓDIGO POSTAL 61514, ZITÁCUARO, MICHOACÁN, ENTRE CALLE CERRADA DEL CARTERO Y CALLE JUAN ESCUTIA	ROSA VELIA DIAZ BLANCAS	GABRIELA ELITANIA CORIA GARCIA	ESDRAZ CERON HERNANDEZ	JOSE JUAN CARMONA GONZALEZ	UBALDO FRAUSTO MARQUEZ	BLANCA ESTELA ARROYO JIMENEZ	FIDEL GOMEZ GARCIA
3) HEROICA ZITACUARO	13) HEROICA ZITACUARO	113) ZITACUARO	1) HEROICA ZITACUARO	2614	B1	JARDIN DE NIÑOS MELCHOR OCAMPO, CALLE PABLO GONZALEZ, NÚMERO 73, COLONIA EL MORAL, CÓDIGO POSTAL 61514, ZITÁCUARO, MICHOACÁN, PARROQUIA DEL MAS GRANDE AMOR #71	ROSALVA CHAVEZ SANCHEZ	CAROLINA LUJANO PEREZ	NANCY CONTRERAS AGUILAR	CRISTOFER ALEXIS HEREDIA GARDUÑO	GABRIELA GENOVEVA CHAVEZ FARFAN	MARIBEL JARAMILLO TIRADO	ANA MARIA CARMONA RAMOS
3) HEROICA ZITACUARO	13) HEROICA ZITACUARO	113) ZITACUARO	1) HEROICA ZITACUARO	2614	C1	JARDIN DE NIÑOS MELCHOR OCAMPO, CALLE PABLO GONZALEZ, NÚMERO 73, COLONIA EL MORAL, CÓDIGO POSTAL 61514, ZITÁCUARO, MICHOACÁN, PARROQUIA DEL MAS GRANDE AMOR #71	ARELI GARCIA ZACARIAS	MICHELLE ALEXANDRA ESQUIVEL AVILA	ROSALBA GARCIA CRUZ	J. GUADALUPE BOLAÑOS CONTRERAS	ESTEFANI ARILENE GARCIA LOPEZ	MATILDE AGUILAR CLEMENTE	FRANCISCO DE JESUS REYNOSO
3) HEROICA ZITACUARO	13) HEROICA ZITACUARO	113) ZITACUARO	1) HEROICA ZITACUARO	2615	B1	SALON DE EVENTOS INFANTILES PARAPEQUES, CALLE JOAQUÍN AMARO ORIENTE NÚMERO 33, COLONIA EL MORAL, CÓDIGO POSTAL 61514, ZITÁCUARO, MICHOACÁN, EN LA CONTRA ESQUINA DE BODEGAS LÉO	JEMIMAH ARTEAGA DOMINGUEZ	ERICK NOE HUITRON GARCIA	GABRIELA JUAREZ TEJEDA	CARLOS MONDRAGON GONZALEZ	ALONDRA ESPITIA TAPIA	JAIME JARDON MANCERA	JUAN CRUZ HERNANDEZ
3) HEROICA ZITACUARO	13) HEROICA ZITACUARO	113) ZITACUARO	1) HEROICA ZITACUARO	2615	C1	SALON DE EVENTOS INFANTILES PARAPEQUES, CALLE JOAQUÍN AMARO ORIENTE NÚMERO 33, COLONIA EL MORAL, CÓDIGO POSTAL 61514, ZITÁCUARO, MICHOACÁN, EN LA CONTRA ESQUINA DE BODEGAS LÉO	MARIA JOSE CHAVEZ MAYA	ALEJANDRO HURTADO PINEDA	JUAN CARLOS MARIN COLIN	ANA CYNTHIA NAVA PEREZ	MARTHA ANGELICA GONZALEZ ROCHA	MARIA ANGELINA MARTINEZ SUAREZ	AZUCENA ESQUIVEL MENDEZ
3) HEROICA ZITACUARO	13) HEROICA ZITACUARO	113) ZITACUARO	1) HEROICA ZITACUARO	2615	C2	SALON DE EVENTOS INFANTILES PARAPEQUES, CALLE JOAQUÍN AMARO ORIENTE NÚMERO 33, COLONIA EL MORAL, CÓDIGO POSTAL 61514, ZITÁCUARO, MICHOACÁN, EN LA CONTRA ESQUINA DE BODEGAS LÉO	LUIS ENRIQUE ESQUIVEL RODRIGUEZ	JOSE MANUEL ESQUIVEL RODRIGUEZ	MA. DEL ROSARIO MARIN LEZMA	MARIA GUADALUPE OROZCO ANDRES	MARGARITA CORDOBA GRANADOS	ADRIANA MIRANDA RANGEL	RAMON GARCIA CONTRERAS
3) HEROICA ZITACUARO	13) HEROICA ZITACUARO	113) ZITACUARO	1) HEROICA ZITACUARO	2616	B1	ESTACIONAMIENTO DEL SALÓN SANDERS, CALLE GENERAL PUEBLITA SUR, NÚMERO 48, COLONIA EL MORAL, CÓDIGO POSTAL 61514, ZITÁCUARO, MICHOACÁN, ENTRE CALLE PAÑOLANDA Y CALLE CRISANTEMO	KATIA LINDA ESTRADA NUÑEZ	YERSAIN DALY ALVAREZ ESQUIVEL	CARLOS SERGIO CHAVEZ ESQUIVEL	YADARY GARCIA PADILLA	VERONICA CASADO SANTANA	RENE GARCIA GARCIA	ROCIO DIAZ ELIGIO
3) HEROICA ZITACUARO	13) HEROICA ZITACUARO	113) ZITACUARO	1) HEROICA ZITACUARO	2616	C1	ESTACIONAMIENTO DEL SALÓN SANDERS, CALLE GENERAL PUEBLITA SUR, NÚMERO 48, COLONIA EL MORAL, CÓDIGO POSTAL 61514, ZITÁCUARO, MICHOACÁN, ENTRE CALLE PAÑOLANDA Y CALLE CRISANTEMO	ARMANDO PORFIRIO ESTRADA GARCIA	ALEXANDER DANIEL AVILES JAIMEZ	ENRIQUE ESPINOSA REYES	MARIA ALEJANDRA HERNANDEZ CRUZ	ABRAHAM GARCIA DARIO	ALBERTO LOPEZ CONTRERAS	ARACELI GUTIERREZ LOPEZ
3) HEROICA ZITACUARO	13) HEROICA ZITACUARO	113) ZITACUARO	1) HEROICA ZITACUARO	2617	B1	OFICINAS DE LA PRESIDENCIA MUNICIPAL PARQUE BICENTENARIO MANZANA 26, CALLE LA JOYA, SIN NÚMERO, COLONIA 19 DE ABRIL, CÓDIGO POSTAL 61514, ZITÁCUARO, MICHOACÁN, ENTRE CALLES PLAN DE AYALA Y ARTILLERÍA	EDITH MARTINEZ GARCIA	LUIS FERNANDO REYES GARCIA	MARIA MATILDE MEDINA JAIMES	JUAN JOSE REYES GARCIA	ASAEI CHIMAL GARFIAS	ISAIAZ RAMIREZ OROSCO	TIMOTEO HERNANDEZ GONZALEZ
3) HEROICA ZITACUARO	13) HEROICA ZITACUARO	113) ZITACUARO	1) HEROICA ZITACUARO	2617	C1	OFICINAS DE LA PRESIDENCIA MUNICIPAL PARQUE BICENTENARIO MANZANA 26, CALLE LA JOYA, SIN NÚMERO, COLONIA 19 DE ABRIL, CÓDIGO POSTAL 61514, ZITÁCUARO, MICHOACÁN, ENTRE CALLES PLAN DE AYALA Y ARTILLERÍA	ESTEFANIA REYES ARGUETA	JESUS ALEJANDRO CARMONA REYES	BRYAN EDUARDO MIRANDA CORONA	MIRIAM MONTES DE OCA MARTINEZ	MARIELA GONZALEZ RANGEL	PATRICIO REYES ZENON	ANTONIO MONTES DE OCA MARTINEZ
3) HEROICA ZITACUARO	13) HEROICA ZITACUARO	113) ZITACUARO	1) HEROICA ZITACUARO	2618	B1	ESCUELA PRIMARIA MANUEL BUENDÍA TÉLlez GIRÓN, AVENIDA CIUDAD DE LA INDEPENDENCIA, NÚMERO 15, COLONIA MORELOS, CÓDIGO POSTAL 61512, ZITÁCUARO, MICHOACÁN, ENTRE CALLE PEDRO J. BERMEJO Y CALLE VÍCTOR ROSALES, FRENTE A LAS OFICINAS DE LIMPIA	IVONE VIRIDIANA FLORES GONZALEZ	ALONDRA DEL CARMEN CAMBRON GONZALEZ	DANIEL GASCA ARROYO	MARLENE AVILA GARFIAS	ADRIANA GARCIA GARCIA	MARIA ISABEL GONZALEZ JUAREZ	JUAN DAVID COREA SUAREZ

Distrito Federal	Distrito Local	Municipio	Localidad	Sección	Casilla	Ubicación	Presidenta/e	Secretaria/o	1er. Escrutador	2do. Escrutador	1er. Suplente	2do. Suplente	3er. Suplente
3) HEROICA ZITACUARO	13) HEROICA ZITACUARO	113) ZITACUARO	1) HEROICA ZITACUARO	2618	C1	ESCUELA PRIMARIA MANUEL BUENDÍA TÉLÉZ GIRÓN, AVENIDA CIUDAD DE LA INDEPENDENCIA, NÚMERO 15, COLONIA MORELOS, CÓDIGO POSTAL 61512, ZITACUARO, MICHOACÁN, ENTRE CALLE PEDRO J. BERMEO Y CALLE VÍCTOR ROSALES, FRENTE A LAS OFICINAS DE LIMPIA	MARIA GUADALUPE GONZALEZ CAMBRON	BLANCA ESTELA COLIN MEZA	DULCE DANIELA GUZMAN EUGENIO	MARIA MALENA ANACLETO PASCUAL	GABRIELA GARCIA VILCHIS	AHTZIRY MISHEL COREA SUAREZ	MARIA ELENA ARIAS GARDUÑO
3) HEROICA ZITACUARO	13) HEROICA ZITACUARO	113) ZITACUARO	1) HEROICA ZITACUARO	2619	B1	CASA DE DOS PLANTAS DE LA AVENIDA MORELIA, NÚMERO 81, COLONIA INDEPENDENCIA, CÓDIGO POSTAL 61512, ZITACUARO, MICHOACÁN, AVENIDA MORELIA, NÚMERO 81, COLONIA INDEPENDENCIA, CÓDIGO POSTAL 61512, ZITACUARO, MICHOACÁN, FRENTE AL CENTRO DE ATENCIÓN PRIMARIA DE ADICIONES CAPA, ESQUINA CON AVENIDA INDEPENDENCIA	JUAN JOSE ARIAS CONTRERAS	JOSE ERIC CAMBRON RAMIREZ	CITLALLY MORELIA MARIN GARDUÑO	MARIA GUADALUPE BERNAL GONZALEZ	LILIA GARCIA PADILLA	RIGOBERTO DIAZ MALDONADO	JESUS BUCIO MIRANDA
3) HEROICA ZITACUARO	13) HEROICA ZITACUARO	113) ZITACUARO	1) HEROICA ZITACUARO	2619	C1	CASA DE DOS PLANTAS DE LA AVENIDA MORELIA, NÚMERO 81, COLONIA INDEPENDENCIA, CÓDIGO POSTAL 61512, ZITACUARO, MICHOACÁN, AVENIDA MORELIA, NÚMERO 81, COLONIA INDEPENDENCIA, CÓDIGO POSTAL 61512, ZITACUARO, MICHOACÁN, FRENTE AL CENTRO DE ATENCIÓN PRIMARIA DE ADICIONES CAPA, ESQUINA CON AVENIDA INDEPENDENCIA	FABIOLA BAUTISTA RIVAS	JENIFER ITZEL CAMBRON SALAS	CARMEN GARCIA PADILLA	MARIA MINERVA BRITO MORA	MARIA ELENA LORENZO DELGADO	JOSE CAMBRON DURAN	IRMA CHAVEZ HERNANDEZ
3) HEROICA ZITACUARO	13) HEROICA ZITACUARO	113) ZITACUARO	1) HEROICA ZITACUARO	2620	B1	JARDÍN DE NIÑOS JOSÉ MARÍA MORELOS Y PAVÓN, CALLE CONGRESO DE PURUARÁN, SIN NÚMERO, COLONIA MORELOS, CÓDIGO POSTAL 61512, ZITACUARO, MICHOACÁN, AL FINAL DE LA AVENIDA HASTA TOPAR CON PARED	OLGA MONTSERRAT ABARCA VELAZQUEZ	LUIS LIRA GARDUÑO	CRISTHIAN EMMANUEL GUTIERREZ GONZALEZ	ALFREDO LOPEZ CARBAJAL	SERGIO GARCIA DOMINGUEZ	LUIS GUILLEN FRASCO	OLGA LIDIA ARROYO MOSCOTE
3) HEROICA ZITACUARO	13) HEROICA ZITACUARO	113) ZITACUARO	1) HEROICA ZITACUARO	2620	C1	JARDÍN DE NIÑOS JOSÉ MARÍA MORELOS Y PAVÓN, CALLE CONGRESO DE PURUARÁN, SIN NÚMERO, COLONIA MORELOS, CÓDIGO POSTAL 61512, ZITACUARO, MICHOACÁN, AL FINAL DE LA AVENIDA HASTA TOPAR CON PARED	JOSE ANTONIO CHAVEZ RIVERA	MARIEL LOPEZ MARMOLEJO	ELISA HERNANDEZ DIAZ	AXEL GERARDO LOPEZ GARCIA	MARIA GUADALUPE GARCIA JIMENEZ	MARIA ESTELA LOZA HERNANDEZ	MA. GLORIA GOMEZ PATIÑO
3) HEROICA ZITACUARO	13) HEROICA ZITACUARO	113) ZITACUARO	1) HEROICA ZITACUARO	2620	C2	JARDÍN DE NIÑOS JOSÉ MARÍA MORELOS Y PAVÓN, CALLE CONGRESO DE PURUARÁN, SIN NÚMERO, COLONIA MORELOS, CÓDIGO POSTAL 61512, ZITACUARO, MICHOACÁN, AL FINAL DE LA AVENIDA HASTA TOPAR CON PARED	NELIDA ZORAIDA HINOJOSA LOZA	RICARDO LOPEZ MENDOZA	OTILIA JAIMES GOROSTIETA	BEATRIZ MARTINEZ GARCIA	SANDRA GELDIZ HERRERA	JOSAFAT ALVAREZ ACEVEDO	MARIA IDALINDA DIAZ QUIROZ
3) HEROICA ZITACUARO	13) HEROICA ZITACUARO	113) ZITACUARO	10) LOS ALZATI (SAN FELIPE)	2629	B1	UNIVERSIDAD INTERCULTURAL INDÍGENA DE MICHOACÁN, CALLE SIN NOMBRE, SIN NÚMERO, LOCALIDAD SAN FELIPE LOS ALZATI, CÓDIGO POSTAL 61529, ZITACUARO, MICHOACÁN, A 300 METROS DE LA PARROQUIA	DIANA ALEJANDRA ALONSO GONZALEZ	LUIS EDUARDO BERNAL NAVA	ANDREA BERNAL BALTAZAR	CRISTINA CAMBRON ROSAS	ANA LILIA AGUILAR MORENO	MONSERRAT BALTAZAR LUCAS	JESUS ESQUIVEL MONDRAGON
3) HEROICA ZITACUARO	13) HEROICA ZITACUARO	113) ZITACUARO	10) LOS ALZATI (SAN FELIPE)	2629	C1	UNIVERSIDAD INTERCULTURAL INDÍGENA DE MICHOACÁN, CALLE SIN NOMBRE, SIN NÚMERO, LOCALIDAD SAN FELIPE LOS ALZATI, CÓDIGO POSTAL 61529, ZITACUARO, MICHOACÁN, A 300 METROS DE LA PARROQUIA	PAMELA DE JESUS RIVERA	AMELIE ALLISON DE JESUS BALTAZAR	BRENDA MARIA BERNAL BALTAZAR	BRAULIA CASTRO ORTIZ	CITLALLI ANGEL MORENO	GABRIELA DE JESUS MARTINEZ	IRMA GARCIA GOMEZ
3) HEROICA ZITACUARO	13) HEROICA ZITACUARO	113) ZITACUARO	10) LOS ALZATI (SAN FELIPE)	2629	C2	UNIVERSIDAD INTERCULTURAL INDÍGENA DE MICHOACÁN, CALLE SIN NOMBRE, SIN NÚMERO, LOCALIDAD SAN FELIPE LOS ALZATI, CÓDIGO POSTAL 61529, ZITACUARO, MICHOACÁN, A 300 METROS DE LA PARROQUIA	YURITZI FLORENCIO VARGAS	ESPERANZA ARCHUNDIA ESQUIVEL	IRMA BERNARDINO CASTILLO	MARIA DEL CARMEN CORONA CHAVEZ	MARIA CAROLINA CRUZ SORIA	BERNARDA DE JESUS VAZQUEZ	ALVAN GUILLERMO GARCIA
3) HEROICA ZITACUARO	13) HEROICA ZITACUARO	113) ZITACUARO	10) LOS ALZATI (SAN FELIPE)	2629	C3	UNIVERSIDAD INTERCULTURAL INDÍGENA DE MICHOACÁN, CALLE SIN NOMBRE, SIN NÚMERO, LOCALIDAD SAN FELIPE LOS ALZATI, CÓDIGO POSTAL 61529, ZITACUARO, MICHOACÁN, A 300 METROS DE LA PARROQUIA	JOSEFINA GONZALEZ GONZALEZ	SIMON ROBERTO BALTAZAR ALZATI	GRACIELA BLANCAS MAYA	HUMBERTO CRUZ SEGUNDO	VALERIA ALFONSO ROMAN	ALEJANDRO DE LA CRUZ ALVARADO	BENITA ANDRES ALFONSO
3) HEROICA ZITACUARO	13) HEROICA ZITACUARO	113) ZITACUARO	10) LOS ALZATI (SAN FELIPE)	2629	C4	UNIVERSIDAD INTERCULTURAL INDÍGENA DE MICHOACÁN, CALLE SIN NOMBRE, SIN NÚMERO, LOCALIDAD SAN FELIPE LOS ALZATI, CÓDIGO POSTAL 61529, ZITACUARO, MICHOACÁN, A 300 METROS DE LA PARROQUIA	ANA CRISTINA BERNAL HERNANDEZ	SANTA GABRIELA CAMBRON VIRREY	BEATRIZ LIZBETH BOLAÑOS SANTILLAN	MARIA CONCEPCION DE JESUS ALBINO	CATALINA ARRIAGA AYALA	SUSANA DOMINGUEZ MARQUEZ	JORGE BALTAZAR LAZARO
3) HEROICA ZITACUARO	13) HEROICA ZITACUARO	113) ZITACUARO	101) NICOLAS ROMERO	2643	B1	ESCUELA PRIMARIA NICOLÁS ROMERO, CALLE LOS ENCINOS, SIN NÚMERO, LOCALIDAD NICOLÁS ROMERO, CÓDIGO POSTAL 61530, ZITACUARO, MICHOACÁN, ENFRENTE DE LA CANCHA DE BASQUET Y A UN LADO DE LA TIENDA DICONSA	JORGE ACEVEDO JERONIMO	LEONARDO DANIEL BENITO GARDUÑO	YULIANA ARGUETA GARCIA	ENELIDA CATANA CARMONA	FATIMA DORA ARRIAGA NOLASCO	MARIA JOSEFINA GARDUÑO DE LA CRUZ	JOSE FRANCISCO ANICETO ANTONIO
3) HEROICA ZITACUARO	13) HEROICA ZITACUARO	113) ZITACUARO	101) NICOLAS ROMERO	2643	C1	ESCUELA PRIMARIA NICOLÁS ROMERO, CALLE LOS ENCINOS, SIN NÚMERO, LOCALIDAD NICOLÁS ROMERO, CÓDIGO POSTAL 61530, ZITACUARO, MICHOACÁN, ENFRENTE DE LA CANCHA DE BASQUET Y A UN LADO DE LA TIENDA DICONSA	MARIA DE LOS ANGELES DE JESUS CATANA	OSCAR CARMONA GOMEZ	ALMA FRANCISCA ANGELES GUERRERO	ISRAEL CORONA CAMACHO	CARLOS CASIMIRO SALAZAR	BRENDALI GONZALEZ TRUJANO	FILEMON CARMONA RIVERA
3) HEROICA ZITACUARO	13) HEROICA ZITACUARO	113) ZITACUARO	101) NICOLAS ROMERO	2643	C2	ESCUELA PRIMARIA NICOLÁS ROMERO, CALLE LOS ENCINOS, SIN NÚMERO, LOCALIDAD NICOLÁS ROMERO, CÓDIGO POSTAL 61530, ZITACUARO, MICHOACÁN, ENFRENTE DE LA CANCHA DE BASQUET Y A UN LADO DE LA TIENDA DICONSA	DANIEL HERIBERTO FERMIN GUZMAN	REBECA CRUZ GUZMAN	MAYRA CAMBRON VACA	FEDERICO FLORES MEJIA	ANA MARIA CRUZ GONZALEZ	MARIA VENANCIA FERMIN CONTRERAS	BULMARO CONTRERAS CONTRERAS

Distrito Federal	Distrito Local	Municipio	Localidad	Sección	Casilla	Ubicación	Presidenta/e	Secretaria/o	1er. Escrutador	2do. Escrutador	1er. Suplente	2do. Suplente	3er. Suplente
3) HEROICA ZITACUARO	13) HEROICA ZITACUARO	113) ZITACUARO	101) NICOLAS ROMERO	2643	C3	ESCUELA PRIMARIA NICOLÁS ROMERO, CALLE LOS ENCINOS, SIN NÚMERO, LOCALIDAD NICOLÁS ROMERO, CÓDIGO POSTAL 61530, ZITÁCUARO, MICHOACÁN, ENFRENTA DE LA CANCHA DE BASQUET Y A UN LADO DE LA TIENDA DICONSA	ANTOLINA GARCIA ANICETO	SAHIAN FERMIN MEDINA	NORMA ELIZABETH CARMONA ANTONIO	BIANCA VANESSA GARCIA GARRIDO	MACARIA CRUZ VILCHIS	CIRILO GUTIERREZ MARTINEZ	BENJAMIN GONZALEZ RAMIREZ
3) HEROICA ZITACUARO	13) HEROICA ZITACUARO	113) ZITACUARO	101) NICOLAS ROMERO	2643	C4	ESCUELA PRIMARIA NICOLÁS ROMERO, CALLE LOS ENCINOS, SIN NÚMERO, LOCALIDAD NICOLÁS ROMERO, CÓDIGO POSTAL 61530, ZITÁCUARO, MICHOACÁN, ENFRENTA DE LA CANCHA DE BASQUET Y A UN LADO DE LA TIENDA DICONSA	RAQUEL GUZMAN GERVACIO	DULCE IRENE AVILA DIAZ	JOSE ALBERTO CASTILLO REYES	ALICIA GARDUÑO CATANA	EUFEMIA DE LA CRUZ PEREZ	PABLO ANICETO JERONIMO	REVERIANO GALVAN ALEJANDREZ
3) HEROICA ZITACUARO	13) HEROICA ZITACUARO	113) ZITACUARO	103) OCURIO	2631	B1	ESCUELA PRIMARIA MOISÉS SÁENZ, CALLE SIN NOMBRE, SIN NÚMERO, LOCALIDAD OCURIO, CÓDIGO POSTAL 61528, ZITÁCUARO, MICHOACÁN, A UN COSTADO DE LA CANCHA DE BASQUET Y CLÍNICA, CARRETERA ZITÁCUARO MORELIA	CLAUDIA HERVERT ALIFONSO	ORLANDO ALFONSO GONZALEZ	BERENICE DIAZ DE LA CRUZ	REFUGIO GONZALEZ ANDRES	MARIA ISABEL ALCANTARA QUIROZ	MIROSLABA ARRIOLA MORA	ANTONIO CRISOSTOMO ARMENTA
3) HEROICA ZITACUARO	13) HEROICA ZITACUARO	113) ZITACUARO	103) OCURIO	2631	C1	ESCUELA PRIMARIA MOISÉS SÁENZ, CALLE SIN NOMBRE, SIN NÚMERO, LOCALIDAD OCURIO, CÓDIGO POSTAL 61528, ZITÁCUARO, MICHOACÁN, A UN COSTADO DE LA CANCHA DE BASQUET Y CLÍNICA, CARRETERA ZITÁCUARO MORELIA	BANELY JOLET ARAUJO TORRES	VIVIANA ANDRES GONZALEZ	ELISA ESQUIVEL ARELLANO	RAMIRO ARRIOLA MORA	FELIPA ANDRES PICHARDO	JUAN JOSE BARCENAS CONTRERAS	JAQUELINE GARCIA ARRIOLA
3) HEROICA ZITACUARO	13) HEROICA ZITACUARO	113) ZITACUARO	107) LA PALMA	2637	B1	ESCUELA PRIMARIA CUAUHTÉMOC, CALLE AVENIDA MORELIA, SIN NÚMERO, LOCALIDAD LA PALMA, CÓDIGO POSTAL 61539, ZITÁCUARO, MICHOACÁN, A 10 METROS DE LA BASE DE LAS COMBIS NARANJA, SOBRE LA AVENIDA MORELIA, A UN COSTADO DE LA TELESECUNDARIA	JASIA YURITZI CARRILLO TELLO	GUADALUPE GARCIA CRUZ	YAZMIN ESTRELLA CARRILLO MARTINEZ	MARCO ANTONIO ESQUIVEL GORGONIO	ERIK ALEXIS GARCIA ENCARNACION	EDGAR ANACLETO CASADO	MARICELA GARCIA PINZON
3) HEROICA ZITACUARO	13) HEROICA ZITACUARO	113) ZITACUARO	107) LA PALMA	2637	C1	ESCUELA PRIMARIA CUAUHTÉMOC, CALLE AVENIDA MORELIA, SIN NÚMERO, LOCALIDAD LA PALMA, CÓDIGO POSTAL 61539, ZITÁCUARO, MICHOACÁN, A 10 METROS DE LA BASE DE LAS COMBIS NARANJA, SOBRE LA AVENIDA MORELIA, A UN COSTADO DE LA TELESECUNDARIA	LUIS CLEMENTE CRUZ	MARCO ANTONIO GOMEZ RODRIGUEZ	YESICA YOSELIN CONTRERAS GOMEZ	JUAN JOSE GOMEZ SOLORZANO	VICTOR ALFONSO GARCIA TORRES	MARILU DELGADO URDIERA	SAUL CAMARGO DE JESUS
3) HEROICA ZITACUARO	13) HEROICA ZITACUARO	113) ZITACUARO	107) LA PALMA	2637	C2	ESCUELA PRIMARIA CUAUHTÉMOC, CALLE AVENIDA MORELIA, SIN NÚMERO, LOCALIDAD LA PALMA, CÓDIGO POSTAL 61539, ZITÁCUARO, MICHOACÁN, A 10 METROS DE LA BASE DE LAS COMBIS NARANJA, SOBRE LA AVENIDA MORELIA, A UN COSTADO DE LA TELESECUNDARIA	KEVIN GABRIEL GARCIA COLIN	JAIR ENRIQUE GARCIA GOMEZ	JUAN DE JESUS CORREA DURAN	ALEJANDRO GARDUÑO ITURBIDE	MARIA ISABEL GOMEZ RODRIGUEZ	MARIA ISALIA GONZALEZ CAMARGO	MARIA YRMA GALVAN FERRER
3) HEROICA ZITACUARO	13) HEROICA ZITACUARO	113) ZITACUARO	11) APARICIO	2624	B1	ESCUELA PRIMARIA LÁZARO CÁRDENAS, CALLE SIN NOMBRE, SIN NÚMERO, LOCALIDAD LOMAS DE APARICIO, CÓDIGO POSTAL 61520, ZITÁCUARO, MICHOACÁN, PASANDO LA TELESECUNDARIA, A 100 METROS	ARACELI LOPEZ MERLOS	ANDREA CRUZ LOPEZ	KARINA CRUZ TAPIA	MARIA ANGELICA LOPEZ CARMONA	ADRIAN LOPEZ HUERTA	FRANCISCO JAVIER CRUZ SANTIAGO	PABLO LOPEZ REYES
3) HEROICA ZITACUARO	13) HEROICA ZITACUARO	113) ZITACUARO	118) PUENTECILLAS	2630	B1	ESCUELA PRIMARIA LEONA VICARIO, CALLE SIN NOMBRE, SIN NÚMERO, LOCALIDAD PUENTECILLAS, CÓDIGO POSTAL 61528, ZITÁCUARO, MICHOACÁN, A UN COSTADO DE LA TIENDA DE ABARROTES DON NOÉ, VENDEN RECARGAS DE TIEMPO AIRE	JEIMY GUZMAN SANCHEZ	NORMA CHAVEZ GARCIA	GLORIA GUZMAN SANCHEZ	CARLOS ENRIQUE ALMARAZ CABRERA	GLORIA ALVAREZ CRUZ	EZEQUIEL GUZMAN LOPEZ	FROYLAN CHAVEZ SERRANO
3) HEROICA ZITACUARO	13) HEROICA ZITACUARO	113) ZITACUARO	118) PUENTECILLAS	2630	C1	ESCUELA PRIMARIA LEONA VICARIO, CALLE SIN NOMBRE, SIN NÚMERO, LOCALIDAD PUENTECILLAS, CÓDIGO POSTAL 61528, ZITÁCUARO, MICHOACÁN, A UN COSTADO DE LA TIENDA DE ABARROTES DON NOÉ, VENDEN RECARGAS DE TIEMPO AIRE	ALMIR CLEMENTE CASTRO	EZEQUIEL CLEMENTE ALMARAZ	DARIANA ALMARAZ BIBIANO	ANA LAURA CAMARGO MARTINEZ	ROLANDO ANDRES BIVIANO	ADOLFO COLIN CRUZ	SERGIO BAUTISTA MARTINEZ
3) HEROICA ZITACUARO	13) HEROICA ZITACUARO	113) ZITACUARO	12) APUTZIO DE JUAREZ	2652	B1	ESCUELA PRIMARIA BENITO JUÁREZ, CALLE BENITO JUÁREZ, SIN NÚMERO, LOCALIDAD APUTZIO DE JUÁREZ, CÓDIGO POSTAL 61533, ZITÁCUARO, MICHOACÁN, FRENTE A FORRAJES RUBIO, A 100 METROS ESTÁ EL JARDÍN, RUMBO A LA TENENCIA	MARLEN CARBAJAL VELAZQUEZ	HECTOR ESTRADA ESQUIVEL	ARMANDO ALVAREZ OLMOS	J. JESUS CARBAJAL JUAREZ	RICARDO ESQUIVEL MONDRAGON	BENITA CASTILLO PATRICIO	RICARDO EVANGELISTA OROZCO
3) HEROICA ZITACUARO	13) HEROICA ZITACUARO	113) ZITACUARO	12) APUTZIO DE JUAREZ	2652	C1	ESCUELA PRIMARIA BENITO JUÁREZ, CALLE BENITO JUÁREZ, SIN NÚMERO, LOCALIDAD APUTZIO DE JUÁREZ, CÓDIGO POSTAL 61533, ZITÁCUARO, MICHOACÁN, FRENTE A FORRAJES RUBIO, A 100 METROS ESTÁ EL JARDÍN, RUMBO A LA TENENCIA	JOLET COLIN EVANGELISTA	MARIA MAGDALENA ARROYO ZARZA	GENARO CHAVEZ CALIXTO	JUAN DE DIOS CHAVEZ GONZALEZ	SARAIN CALIXTO ELISEO	JORGE ALBERTO CHAVEZ DIAZ	CATALINA CRUZ VEGA
3) HEROICA ZITACUARO	13) HEROICA ZITACUARO	113) ZITACUARO	12) APUTZIO DE JUAREZ	2652	C2	ESCUELA PRIMARIA BENITO JUÁREZ, CALLE BENITO JUÁREZ, SIN NÚMERO, LOCALIDAD APUTZIO DE JUÁREZ, CÓDIGO POSTAL 61533, ZITÁCUARO, MICHOACÁN, FRENTE A FORRAJES RUBIO, A 100 METROS ESTÁ EL JARDÍN, RUMBO A LA TENENCIA	ANGELICA CARRILLO CRUZ	JOSE MARIA CHAVEZ GONZALEZ	JOSE LUIS BERNAL MARIN	CIRILA CRISPIN GUTIERREZ	ROSA CARMONA SALGADO	INES COLIN MONDRAGON	ANDREA CRUZ ANGELES
3) HEROICA ZITACUARO	13) HEROICA ZITACUARO	113) ZITACUARO	128) EL RINCON (DE NICOLAS ROMERO)	2642	B1	ESCUELA PRIMARIA ÁLVARO OBREGÓN, CALLE SIN NOMBRE, SIN NÚMERO, LOCALIDAD EL RINCÓN DE NICOLÁS ROMERO, CÓDIGO POSTAL 61530, ZITÁCUARO, MICHOACÁN, A UN LADO DEL KINDER CUITLÁHUAC	VANELY ESQUIQUO LOPEZ	ERIKA ESQUIVEL MAYA	ADRIANA GUZMAN CONTRERAS	SARA CRUZ CONTRERAS	FLORENTINA GUZMAN GOMEZ	JOSE LUIS CONTRERAS MONDRAGON	ALEJANDRA CONTRERAS CONTRERAS
3) HEROICA ZITACUARO	13) HEROICA ZITACUARO	113) ZITACUARO	128) EL RINCON (DE NICOLAS ROMERO)	2642	C1	ESCUELA PRIMARIA ÁLVARO OBREGÓN, CALLE SIN NOMBRE, SIN NÚMERO, LOCALIDAD EL RINCÓN DE NICOLÁS ROMERO, CÓDIGO POSTAL 61530, ZITÁCUARO, MICHOACÁN, A UN LADO DEL KINDER CUITLÁHUAC	ROSA ISELA CONTRERAS RIVERA	MA. ROSA BARCENAS VILCHIS	MIRZA GUZMAN CONTRERAS	CAROLINA BARCENAS CONTRERAS	ESTELA HERNANDEZ CONTRERAS	CESARIO MANUEL CRUZ CONTRERAS	LAZARO CONTRERAS CRUZ

Distrito Federal	Distrito Local	Municipio	Localidad	Sección	Casilla	Ubicación	Presidenta/e	Secretaria/o	1er. Escrutador	2do. Escrutador	1er. Suplente	2do. Suplente	3er. Suplente
3) HEROICA ZITACUARO	13) HEROICA ZITACUARO	113) ZITACUARO	128) EL RINCON (DE NICOLAS ROMERO)	2642	C2	ESCUELA PRIMARIA ÁLVARO OBREGÓN, CALLE SIN NOMBRE, SIN NÚMERO, LOCALIDAD EL RINCÓN DE NICOLÁS ROMERO, CÓDIGO POSTAL 61530, ZITÁCUARO, MICHOACÁN, A UN LADO DEL KINDER CUITLÁHUAC	WENDY MADAI ACOSTA SALVADOR	MARIA NANCY CATANA VEGA	ALMA DENNICÉ GUZMAN MONDRAGON	ALBERTO CONTRERAS BARCENAS	ELIA CRUZ CONTRERAS	CRISPINA DE LA CRUZ SALAZAR	REYNA CONTRERAS DE LA PAZ
3) HEROICA ZITACUARO	13) HEROICA ZITACUARO	113) ZITACUARO	128) EL RINCON (DE NICOLAS ROMERO)	2642	C3	ESCUELA PRIMARIA ÁLVARO OBREGÓN, CALLE SIN NOMBRE, SIN NÚMERO, LOCALIDAD EL RINCÓN DE NICOLÁS ROMERO, CÓDIGO POSTAL 61530, ZITÁCUARO, MICHOACÁN, A UN LADO DEL KINDER CUITLÁHUAC	ROCIO BARCENAS CONTRERAS	FRANCISCO JAVIER CONTRERAS CONTRERAS	YOANA HERNANDEZ CONTRERAS	PROCORO CONTRERAS CONTRERAS	PAULO CONTRERAS BARCENAS	JOSEFINA BAUTISTA GARCIA	OFELIA CONTRERAS GARCIA
3) HEROICA ZITACUARO	13) HEROICA ZITACUARO	113) ZITACUARO	129) RINCON DE CURUNGUEO	2628	B1	ESCUELA PRIMARIA MIGUEL HIDALGO, CALLE SIN NOMBRE, SIN NÚMERO, LOCALIDAD RINCÓN DE CURUNGUEO, CÓDIGO POSTAL 61526, ZITÁCUARO, MICHOACÁN, A UN COSTADO DE LA TIENDA DE ABARROTES	MARIA GUADALUPE GOMEZ CRUZ	LILIANA GARFIAS PATIÑO	LIDIA CHIMAL BLANCAS	MARIA SOLEDAD CRUZ SANDOVAL	MARIA JOVA GUZMAN CASTAÑEDA	FRANCISCO JAVIER CORTES VANEGAS	JOSE PEDRO GONZALEZ HERNANDEZ
3) HEROICA ZITACUARO	13) HEROICA ZITACUARO	113) ZITACUARO	129) RINCON DE CURUNGUEO	2628	C1	ESCUELA PRIMARIA MIGUEL HIDALGO, CALLE SIN NOMBRE, SIN NÚMERO, LOCALIDAD RINCÓN DE CURUNGUEO, CÓDIGO POSTAL 61526, ZITÁCUARO, MICHOACÁN, A UN COSTADO DE LA TIENDA DE ABARROTES	QUIRINA CORTEZ CASTILLO	MELISSA CRUZ CARMONA	SARA CHIMAL FUENTES	JUAN DOMINGUEZ BLANCAS	IRAIS ALCANTAR COLIN	DULCE MARIA CRUZ ORIZABA	VENTURA ESPINOZA CRUZ
3) HEROICA ZITACUARO	13) HEROICA ZITACUARO	113) ZITACUARO	129) RINCON DE CURUNGUEO	2628	C2	ESCUELA PRIMARIA MIGUEL HIDALGO, CALLE SIN NOMBRE, SIN NÚMERO, LOCALIDAD RINCÓN DE CURUNGUEO, CÓDIGO POSTAL 61526, ZITÁCUARO, MICHOACÁN, A UN COSTADO DE LA TIENDA DE ABARROTES	LEONEL ALEJANDRO FLORES SERRATO	CLAUDIA GUADARRAMA CONTRERAS	JOSE MIGUEL CRUZ CHIMAL	CAROLINA DOMINGUEZ CONTRERAS	ADELINA BANEGAS HERNANDEZ	ISIDRO DOMINGUEZ BLANCAS	MA GUADALUPE GARCIA CARDOSO
3) HEROICA ZITACUARO	13) HEROICA ZITACUARO	113) ZITACUARO	129) RINCON DE CURUNGUEO	2628	C3	ESCUELA PRIMARIA MIGUEL HIDALGO, CALLE SIN NOMBRE, SIN NÚMERO, LOCALIDAD RINCÓN DE CURUNGUEO, CÓDIGO POSTAL 61526, ZITÁCUARO, MICHOACÁN, A UN COSTADO DE LA TIENDA DE ABARROTES	MARIA ANTONIA FLORES SERRATO	KARINA CLEMENTE GUJOSA	URIEL CRUZ GONZALEZ	VALERIA DOMINGUEZ CONTRERAS	CLAUDIA CARDENAZ MARTINEZ	FERNANDO GOMEZ HUERTA	CRESENCIA GALINDO SANTAMARIA
3) HEROICA ZITACUARO	13) HEROICA ZITACUARO	113) ZITACUARO	131) RINCON DE DONGU (RINCON DE SAN FELIPE)	2623	B1	ESCUELA PRIMARIA LÁZARO CÁRDENAS, CALLE SIN NOMBRE, SIN NÚMERO, LOCALIDAD RINCÓN DE SAN FELIPE, DONGU, CÓDIGO POSTAL 61529, ZITÁCUARO, MICHOACÁN, FRENTE A LA TIENDA DE ABARROTES JESÚS Y ÁNGEL Y LA IGLESIA	MARIBEL ESPINOSA MUÑOZ	ADRIANA ESPINOSA CHAVEZ	GEORGINA ARIADNA ESPINOZA ROMERO	NORMA LETICIA ESPINOSA BERNAL	SANDRA GARCIA CRUZ	MARIO ALFONSO MANUEL	GREGORIA CHIMAL MIGUEL
3) HEROICA ZITACUARO	13) HEROICA ZITACUARO	113) ZITACUARO	131) RINCON DE DONGU (RINCON DE SAN FELIPE)	2623	C1	ESCUELA PRIMARIA LÁZARO CÁRDENAS, CALLE SIN NOMBRE, SIN NÚMERO, LOCALIDAD RINCÓN DE SAN FELIPE, DONGU, CÓDIGO POSTAL 61529, ZITÁCUARO, MICHOACÁN, FRENTE A LA TIENDA DE ABARROTES JESÚS Y ÁNGEL Y LA IGLESIA	JOSE ENRIQUE BALTAZAR ALVARADO	AMAYRANI STEPHANI ESPINOSA CHAVEZ	YENSARI KIKE Y GARCIA PANIAGUA	REYNALDO BERNAL DE JESUS	DIANA PATRICIA GARCIA CRUZ	YURIRIA GOMEZ ALVARADO	BALDOMERO GONZALEZ GARCIA
3) HEROICA ZITACUARO	13) HEROICA ZITACUARO	113) ZITACUARO	131) RINCON DE DONGU (RINCON DE SAN FELIPE)	2623	C2	ESCUELA PRIMARIA LÁZARO CÁRDENAS, CALLE SIN NOMBRE, SIN NÚMERO, LOCALIDAD RINCÓN DE SAN FELIPE, DONGU, CÓDIGO POSTAL 61529, ZITÁCUARO, MICHOACÁN, FRENTE A LA TIENDA DE ABARROTES JESÚS Y ÁNGEL Y LA IGLESIA	JUAN BERNAL GONZALEZ	ALEXANDRA BERNAL CHIMAL	CAMELIA GONZALEZ GONZALEZ	ROSALVA ALVARADO HERNANDEZ	MARCO ANTONIO GARCIA DE JESUS	EULALIA GUZMAN MAYA	OFELIA ALVARADO FRANCISCO
3) HEROICA ZITACUARO	13) HEROICA ZITACUARO	113) ZITACUARO	133) CUARTA MANZANA DE GUADALUPE(RIO DE GUADALUPE)	2635	B1	ESCUELA PRIMARIA MELCHOR OCAMPO, CALLE SIN NOMBRE, SIN NÚMERO, LOCALIDAD CUARTA MANZANA DE GUADALUPE, CÓDIGO POSTAL 61525, ZITÁCUARO, MICHOACÁN, SOBRE LA CARRETERA QUE LLEVA A CRESCENCIO MORALES, PASANDO LA CAPILLA Y KINDER A 20 METROS	MAYRA GARCIA BERNAL	PASCUAL CRUZ BERNAL	SANTOS GUZMAN MEDINA	MARIA RAMONA DIEGO NAVA	JUAN AVILA VELARDE	JOSE CRUZ CRUZ	JAIME GUZMAN VALDEZ
3) HEROICA ZITACUARO	13) HEROICA ZITACUARO	113) ZITACUARO	133) CUARTA MANZANA DE GUADALUPE(RIO DE GUADALUPE)	2635	C1	ESCUELA PRIMARIA MELCHOR OCAMPO, CALLE SIN NOMBRE, SIN NÚMERO, LOCALIDAD CUARTA MANZANA DE GUADALUPE, CÓDIGO POSTAL 61525, ZITÁCUARO, MICHOACÁN, SOBRE LA CARRETERA QUE LLEVA A CRESCENCIO MORALES, PASANDO LA CAPILLA Y KINDER A 20 METROS	DANIELA ARTEAGA GARCIA	LARISSA CRUZ DE LA CRUZ	AIDE GUADALUPE LOPEZ CARRILLO	ROGELIO CRUZ ORTIZ	ESTHER BERNAL CRUZ	MARIA HORTENCIA ESCAMILLA GONZALEZ	CATALINA MERCADO VILLEGAS
3) HEROICA ZITACUARO	13) HEROICA ZITACUARO	113) ZITACUARO	143) SILVA DE ARRIBA	2651	B1	ESCUELA PRIMARIA VICENTE GUERRERO, CALLE SIN NOMBRE, SIN NÚMERO, LOCALIDAD SILVA DE ARRIBA, CÓDIGO POSTAL 61535, ZITÁCUARO, MICHOACÁN, A UN COSTADO DE LA CASA DE SALUD, FRENTE A UN KINDER	ELEUTERIO CHAVEZ LOZA	GLORIA ITZEL GARDUÑO REYES	OFELIA FLORES JIMENEZ	ANDREA GARDUÑO GOMEZ	YESENIA GARCIA VELAZQUEZ	FLORINDA GONZALEZ ESQUIVEL	ROBERTO GARCIA VIEYRA
3) HEROICA ZITACUARO	13) HEROICA ZITACUARO	113) ZITACUARO	143) SILVA DE ARRIBA	2651	C1	ESCUELA PRIMARIA VICENTE GUERRERO, CALLE SIN NOMBRE, SIN NÚMERO, LOCALIDAD SILVA DE ARRIBA, CÓDIGO POSTAL 61535, ZITÁCUARO, MICHOACÁN, A UN COSTADO DE LA CASA DE SALUD, FRENTE A UN KINDER	GERMAN COVARRUBIAS NUÑO	MARIA ROSAURA CAMARENA CERVANTES	ESMERALDA FRUTIS GARCIA	VICTORIA GARDUÑO GOMEZ	GUSTAVO CAMACHO BUENO	HERIBERTO GARCIA FLORES	FERMIN GONZALEZ DIAZ
3) HEROICA ZITACUARO	13) HEROICA ZITACUARO	113) ZITACUARO	143) SILVA DE ARRIBA	2651	C2	ESCUELA PRIMARIA VICENTE GUERRERO, CALLE SIN NOMBRE, SIN NÚMERO, LOCALIDAD SILVA DE ARRIBA, CÓDIGO POSTAL 61535, ZITÁCUARO, MICHOACÁN, A UN COSTADO DE LA CASA DE SALUD, FRENTE A UN KINDER	WALTER CERVANTES BAUTISTA	ARACELI CARMONA MIRALRIO	MARINA GARCIA GARCIA	ELITANIA GARDUÑO HERNANDEZ	ORALIA GARCIA GARDUÑO	PATRICIA CAMACHO JUAREZ	MIGUEL ANGEL CRUZ CAMACHO
3) HEROICA ZITACUARO	13) HEROICA ZITACUARO	113) ZITACUARO	147) EL TIGRE	2634	B1	ESCUELA PRIMARIA EMILIANO ZAPATA, CALLE SIN NOMBRE, SIN NÚMERO, LOCALIDAD EL TIGRE, CÓDIGO POSTAL 61525, ZITÁCUARO, MICHOACÁN, A 200 METROS ENTRANDO POR LA DESVIACIÓN DE LA CARRETERA MACHO DE AGUA A CRESCENCIO MORALES	ANAHI GONZALEZ CORONA	INGRID GUADALUPE ESQUIVEL GONZALEZ	PASCUALA CRUZ QUINTANA	JAIME GONZALEZ GUZMAN	JOSEFINA ALLENDE CRUZ	ADAN CRUZ DE JESUS	LUCRECIA GARCIA HUERTA

Distrito Federal	Distrito Local	Municipio	Localidad	Sección	Casilla	Ubicación	Presidenta/e	Secretaria/o	1er. Escrutador	2do. Escrutador	1er. Suplente	2do. Suplente	3er. Suplente
3) HEROICA ZITACUARO	13) HEROICA ZITACUARO	113) ZITACUARO	147) EL TIGRE	2634	C1	ESCUELA PRIMARIA EMILIANO ZAPATA, CALLE SIN NOMBRE, SIN NÚMERO, LOCALIDAD EL TIGRE, CÓDIGO POSTAL 61525, ZITACUARO, MICHOACÁN, A 200 METROS ENTRANDO POR LA DESVIACIÓN DE LA CARRETERA MACHO DE AGUA A CRESCENCIO MORALES	EFRAIN GONZALEZ GARCIA	ANDREA DE JESUS HUERTA	ALBERTO DE JESUS GUZMAN	LILIANA CRUZ GARCIA	TOMAS AMADO REYES	JUAN CRUZ GARCIA	MATILDE GARCIA DE JESUS
3) HEROICA ZITACUARO	13) HEROICA ZITACUARO	113) ZITACUARO	152) VALLE VERDE	2632	B1	ESCUELA PRIMARIA RURAL FEDERAL LEONA VICARIO, CALLE PINOS, NÚMERO 23, LOCALIDAD VALLE VERDE, CÓDIGO POSTAL 61527, ZITACUARO, MICHOACÁN, ENTRANDO POR CALLE PRINCIPAL, A UN COSTADO HAY UN KINDER Y ANTENA DE TELMEX, FRENTE A ESTÉTICA MONI	RUBI AGUILAR GARCIA	UMBELINA CRUZ OLMOS	DIANA BRICEIDA GARCIA ROSAS	YESICA GUZMAN HERNANDEZ	LIDIA JORDANA CASTAÑEDA CRUZ	MARIA GUADALUPE GONZALEZ VILCHIS	KARLA AMEZCUA URBINA
3) HEROICA ZITACUARO	13) HEROICA ZITACUARO	113) ZITACUARO	152) VALLE VERDE	2632	C1	ESCUELA PRIMARIA RURAL FEDERAL LEONA VICARIO, CALLE PINOS, NÚMERO 23, LOCALIDAD VALLE VERDE, CÓDIGO POSTAL 61527, ZITACUARO, MICHOACÁN, ENTRANDO POR CALLE PRINCIPAL, A UN COSTADO HAY UN KINDER Y ANTENA DE TELMEX, FRENTE A ESTÉTICA MONI	EZEQUIEL CARBAJAL RUIZ	MARIA BERNABE DE JESUS REYNOSO	FRANCISCO JAVIER GOMEZ LOPEZ	SUSANA GUZMAN SALAZAR	MARICRUZ GACHUZ CASTILLO	CARMEN GALINDO CORTES	SONIA GUZMAN SALAZAR
3) HEROICA ZITACUARO	13) HEROICA ZITACUARO	113) ZITACUARO	17) LA BARRANCA	2636	B1	ESCUELA PRIMARIA FRANCISCO J. MÚJICA, CALLE SIN NOMBRE, SIN NÚMERO, LOCALIDAD LA BARRANCA, CÓDIGO POSTAL 61525, ZITACUARO, MICHOACÁN, A UN COSTADO DE LA TELESECUNDARIA, POR LA AUTOPISTA ZITACUARO TOLUCA, EN EL PIV EL DIABLO 1	JUAN PABLO CRUZ DE JESUS	ROSA EPIFANIO ESTRADA	ARISBET FLORES REYES	BENITO CRUZ GARCIA	MA. ISABEL DOMINGUEZ CAMACHO	HERIBERTO CONTRERAS CLEMENTE	IRMA LOPEZ CUEVAS
3) HEROICA ZITACUARO	13) HEROICA ZITACUARO	113) ZITACUARO	17) LA BARRANCA	2636	C1	ESCUELA PRIMARIA FRANCISCO J. MÚJICA, CALLE SIN NOMBRE, SIN NÚMERO, LOCALIDAD LA BARRANCA, CÓDIGO POSTAL 61525, ZITACUARO, MICHOACÁN, A UN COSTADO DE LA TELESECUNDARIA, POR LA AUTOPISTA ZITACUARO TOLUCA, EN EL PIV EL DIABLO 1	JOSE DAMIAN FLORES REYES	JOSE ARMANDO GOMEZ CRUZ	ELIZABETH GARDUÑO MORENO	JORGE DE JESUS SANCHEZ	MARIA FELIX GONZALEZ CASTILLO	MARICELA GARCIA HUERTA	JOSE GOMEZ GARCIA
3) HEROICA ZITACUARO	13) HEROICA ZITACUARO	113) ZITACUARO	17) LA BARRANCA	2636	C2	ESCUELA PRIMARIA FRANCISCO J. MÚJICA, CALLE SIN NOMBRE, SIN NÚMERO, LOCALIDAD LA BARRANCA, CÓDIGO POSTAL 61525, ZITACUARO, MICHOACÁN, A UN COSTADO DE LA TELESECUNDARIA, POR LA AUTOPISTA ZITACUARO TOLUCA, EN EL PIV EL DIABLO 1	JOSELINE EDITH CASTILLO CABRERA	ANAYELY GARCIA REYES	URIEL GOMEZ CRUZ	GONZALO CAMPOS MONDRAGON	MARINA GONZALEZ LOPEZ	MARCO ANTONIO GARDUÑO LOPEZ	SELENE FLORES FRANCISCO
3) HEROICA ZITACUARO	13) HEROICA ZITACUARO	113) ZITACUARO	2) LOS BERNAL	2622	B1	ESCUELA PRIMARIA LÁZARO CÁRDENAS, CALLE BENITO JUÁREZ, NÚMERO 1, LOCALIDAD ZIRAHUATO DE LOS BERNAL, CÓDIGO POSTAL 61528, ZITACUARO, MICHOACÁN, A UN COSTADO DEL JARDÍN	HATZIRY BOLAÑOS ESQUIVEL	JOSE LUIS GARCIA SOTO	JANY ELIZABETH ESPINOSA HERNANDEZ	EDITH CARMONA ZAVALA	ERIKA SELENE ABRAHAM GUZMAN	JUANA ANDRES IGLESIAS	GLORIA ESQUIVEL RAYON
3) HEROICA ZITACUARO	13) HEROICA ZITACUARO	113) ZITACUARO	2) LOS BERNAL	2622	C1	ESCUELA PRIMARIA LÁZARO CÁRDENAS, CALLE BENITO JUÁREZ, NÚMERO 1, LOCALIDAD ZIRAHUATO DE LOS BERNAL, CÓDIGO POSTAL 61528, ZITACUARO, MICHOACÁN, A UN COSTADO DEL JARDÍN	LUIS ENRIQUE CORREA REYES	VALERIA CRUZ GARCIA	BETZAIDA GUEVARA LOPEZ	MARIO CARRILLO RODRIGUEZ	ROSARIO ANGELICA GARCIA ESPARZA	GLORIA CABRERA MARTINEZ	SANDRA CAMARGO GONZALEZ
3) HEROICA ZITACUARO	13) HEROICA ZITACUARO	113) ZITACUARO	2) LOS BERNAL	2622	C2	ESCUELA PRIMARIA LÁZARO CÁRDENAS, CALLE BENITO JUÁREZ, NÚMERO 1, LOCALIDAD ZIRAHUATO DE LOS BERNAL, CÓDIGO POSTAL 61528, ZITACUARO, MICHOACÁN, A UN COSTADO DEL JARDÍN	ANA KAREN ESQUIVEL MARTINEZ	MARTIN BAUTISTA PEREYDA	ESMERALDA ANDRES IGLESIAS	BIANEY ABIGAIL DE JESUS PAULINO	MARICELA ANDRES CASTILLO	IVAN ESQUIVEL MARTINEZ	OFELIA GARCIA FRANCISCO
3) HEROICA ZITACUARO	13) HEROICA ZITACUARO	113) ZITACUARO	23) CAMEMBARO	2639	B1	ESCUELA PRIMARIA MIGUEL HIDALGO, CALLE SIN NOMBRE, SIN NÚMERO, LOCALIDAD CAMÉMBARO, CÓDIGO POSTAL 61527, ZITACUARO, MICHOACÁN, PASANDO LA DESVIACIÓN AL NUEVO AMANECER, A UN LADO DE LAS EX BODEGAS DE CONASUPO	SONIA MARTINEZ MORA	ABRAHAM ESQUIVEL ZUÑIGA	MARIA MAGDALENA GUJIOSA SOTO	ANA LILIA BENITEZ YAÑEZ	VIRGINIA FUENTES MIRANDA	GABRIEL CAMARGO MENDOZA	EUGENIO GONZALEZ MERLOS
3) HEROICA ZITACUARO	13) HEROICA ZITACUARO	113) ZITACUARO	23) CAMEMBARO	2639	C1	ESCUELA PRIMARIA MIGUEL HIDALGO, CALLE SIN NOMBRE, SIN NÚMERO, LOCALIDAD CAMÉMBARO, CÓDIGO POSTAL 61527, ZITACUARO, MICHOACÁN, PASANDO LA DESVIACIÓN AL NUEVO AMANECER, A UN LADO DE LAS EX BODEGAS DE CONASUPO	YURITZY ALANIS PEREZ	ELIAS FEDERICO GONZALEZ SOLANO	KRISTAL WENDOLIN GUILLEN GUJIOSA	CRISTOBAL GARFIAS CORTES	OLIVA GARFIAS PUERTO	JAVIER LOPEZ DE JESUS	ARTURO GARCIA REYES
3) HEROICA ZITACUARO	13) HEROICA ZITACUARO	113) ZITACUARO	23) CAMEMBARO	2639	C2	ESCUELA PRIMARIA MIGUEL HIDALGO, CALLE SIN NOMBRE, SIN NÚMERO, LOCALIDAD CAMÉMBARO, CÓDIGO POSTAL 61527, ZITACUARO, MICHOACÁN, PASANDO LA DESVIACIÓN AL NUEVO AMANECER, A UN LADO DE LAS EX BODEGAS DE CONASUPO	MA. PATRICIA ARANA OSORIO	OMAR ANDRADE ROJAS	YOLANDA BACA LOPEZ	SILVIA GUJIOSA VARGAS	OLIVA HERNANDEZ AGUIRRE	CESAR MARIANO ESQUIVEL	MA IMELDA MARTINEZ MORENO
3) HEROICA ZITACUARO	13) HEROICA ZITACUARO	113) ZITACUARO	30) CARPINTEROS	2627	B1	ESCUELA PRIMARIA ÁLVARO OBREGÓN, CALLE SIN NOMBRE, SIN NÚMERO, LOCALIDAD CARPINTEROS, CÓDIGO POSTAL 61529, ZITACUARO, MICHOACÁN, FRENTE A LA TIENDA DICONSA, ESTÁ LA ENTRADA A LA ESCUELA, 100 METROS							
3) HEROICA ZITACUARO	13) HEROICA ZITACUARO	113) ZITACUARO	33) LOS CEDROS (3A.MANZANA DE NICOLAS ROMERO)	2655	B1	ESCUELA PRIMARIA LEONARDO DA VINCI, CALLE SIN NOMBRE, SIN NÚMERO, LOCALIDAD TERCERA MANZANA DE NICOLÁS ROMERO, CÓDIGO POSTAL 61530, ZITACUARO, MICHOACÁN, A UN COSTADO DE LA HUERTA DE AGUACATE	SHARON GUZMAN GARDUÑO	JOSE MANUEL CARMONA GARDUÑO	MELITON AGAPITO MUNGUIA	OLIVIA ERANDY FILOMENO GARDUÑO	MARIA ORALIA CATANA GUZMAN	POMPEYO DOMINGUEZ GONZALEZ	JULIO GUTIERREZ MORA
3) HEROICA ZITACUARO	13) HEROICA ZITACUARO	113) ZITACUARO	33) LOS CEDROS (3A.MANZANA DE NICOLAS ROMERO)	2655	C1	ESCUELA PRIMARIA LEONARDO DA VINCI, CALLE SIN NOMBRE, SIN NÚMERO, LOCALIDAD TERCERA MANZANA DE NICOLÁS ROMERO, CÓDIGO POSTAL 61530, ZITACUARO, MICHOACÁN, A UN COSTADO DE LA HUERTA DE AGUACATE	JESUS ANGEL SANTOS	FRANCISCO JAVIER GARDUÑO ANGELES	JOCABED NOEMI ALVAREZ VELAZQUEZ	BRENDA AZUCENA FILOMENO SOLACHE	LEONARDO AGAPITO HERNANDEZ	CATALINA GARCIA GARCIA	SUSANA GALINDO SANTIAGO



Distrito Federal	Distrito Local	Municipio	Localidad	Sección	Casilla	Ubicación	Presidenta/e	Secretaria/o	1er. Escrutador	2do. Escrutador	1er. Suplente	2do. Suplente	3er. Suplente
3) HEROICA ZITACUARO	13) HEROICA ZITACUARO	113) ZITACUARO	33) LOS CEDROS (3A.MANZANA DE NICOLAS ROMERO)	2655	C2	ESCUELA PRIMARIA LEONARDO DA VINCI, CALLE SIN NOMBRE, SIN NÚMERO, LOCALIDAD TERCERA MANZANA DE NICOLÁS ROMERO, CÓDIGO POSTAL 61530, ZITÁCUARO, MICHOACÁN, A UN COSTADO DE LA HUERTA DE AGUACATE	MARCO ANTONIO CAMBRON LOPEZ	LUIS JAVIER GARCIA AGAPITO	FRANCISCO CAMACHO NICOLAS	SANTIAGO GARCIA GUZMAN	ROSA LINDA GARCIA GARDUÑO	ALELI HERNANDEZ CONTRERAS	FELIPE GARDUÑO DE LA CRUZ
3) HEROICA ZITACUARO	13) HEROICA ZITACUARO	113) ZITACUARO	35) COATEPEC DE MORELOS	2646	B1	ESCUELA PRIMARIA JOSE MARIA MORELOS, CALLE SIN NOMBRE, SIN NÚMERO, LOCALIDAD COATEPEC DE MORELOS, CÓDIGO POSTAL 61512, ZITÁCUARO, MICHOACÁN, PASANDO EL BALNEARIO CHARCO DE LAS RANAS	ALAN AVILES SOTO	DASIAEV GOMEZ GONZALEZ	MIROSLABA HERNANDEZ SANCHEZ	KASSANDRA BARCENAS FLORES	LILIA JIMENEZ ESQUIVEL	GERARDO HERNANDEZ PEREZ	KARLA FERRER MENDOZA
3) HEROICA ZITACUARO	13) HEROICA ZITACUARO	113) ZITACUARO	35) COATEPEC DE MORELOS	2646	C1	ESCUELA PRIMARIA JOSE MARIA MORELOS, CALLE SIN NOMBRE, SIN NÚMERO, LOCALIDAD COATEPEC DE MORELOS, CÓDIGO POSTAL 61512, ZITÁCUARO, MICHOACÁN, PASANDO EL BALNEARIO CHARCO DE LAS RANAS	JAIME CORONEL SALVADOR	ALEXIS CUITLAHUAC HERNANDEZ MARIN	DANIEL ALVAREZ CORDERO	WILBERTH CORIA TIRADO	JUAN CARLOS CRUZ MENDOZA	RAUL GOMEZ MEDINA	CAROLINA GUZMAN GARCIA
3) HEROICA ZITACUARO	13) HEROICA ZITACUARO	113) ZITACUARO	35) COATEPEC DE MORELOS	2646	C2	ESCUELA PRIMARIA JOSE MARIA MORELOS, CALLE SIN NOMBRE, SIN NÚMERO, LOCALIDAD COATEPEC DE MORELOS, CÓDIGO POSTAL 61512, ZITÁCUARO, MICHOACÁN, PASANDO EL BALNEARIO CHARCO DE LAS RANAS	AKETZALI COLIN NATERAS	JENNIFER ARRIAGA JAIMES	ALFREDO AYALA SANCHEZ	WENDY VANESSA CORONEL SALVADOR	JUANA ECHEVERRIA ZACARIAS	JUDITH BARAJAS MARTINEZ	PABLO HERNANDEZ REYES
3) HEROICA ZITACUARO	13) HEROICA ZITACUARO	113) ZITACUARO	37) EMILIANO ZAPATA	2640	B1	ESCUELA PRIMARIA EMILIANO ZAPATA, CALLE SIN NOMBRE, SIN NÚMERO, LOCALIDAD EMILIANO ZAPATA, CÓDIGO POSTAL 61534, ZITÁCUARO, MICHOACÁN, POR LA ENTRADA A LA LOCALIDAD, ESTÁ LA TELESECUNDARIA, LA CANCHA Y LUEGO LA PRIMARIA	ALINA ANGEL MARIN	ZABULON DOMINGUEZ PADILLA	CHRISTIAN MARTIN DOMINGUEZ PEREZ	GAEL ANGEL MORENO	ALEJANDRO GUTIERREZ LOPEZ	MARCOS DOMINGUEZ MARTINEZ	HECTOR CAMACHO ESQUIVEL
3) HEROICA ZITACUARO	13) HEROICA ZITACUARO	113) ZITACUARO	37) EMILIANO ZAPATA	2640	C1	ESCUELA PRIMARIA EMILIANO ZAPATA, CALLE SIN NOMBRE, SIN NÚMERO, LOCALIDAD EMILIANO ZAPATA, CÓDIGO POSTAL 61534, ZITÁCUARO, MICHOACÁN, POR LA ENTRADA A LA LOCALIDAD, ESTÁ LA TELESECUNDARIA, LA CANCHA Y LUEGO LA PRIMARIA	ROSA MARIA CONTRERAS CRUZ	ÓSCAR EZEQUIEL GARCIA YAÑEZ	MARIA ROSA DOMINGUEZ SANCHEZ	LAURA PAOLA CARMONA MEDINA	ERICKA CONTRERAS GUZMAN	LETICIA ESQUIVEL MONTES DE OCA	SANTA CRUZ SEGUNDO
3) HEROICA ZITACUARO	13) HEROICA ZITACUARO	113) ZITACUARO	37) EMILIANO ZAPATA	2640	C2	ESCUELA PRIMARIA EMILIANO ZAPATA, CALLE SIN NOMBRE, SIN NÚMERO, LOCALIDAD EMILIANO ZAPATA, CÓDIGO POSTAL 61534, ZITÁCUARO, MICHOACÁN, POR LA ENTRADA A LA LOCALIDAD, ESTÁ LA TELESECUNDARIA, LA CANCHA Y LUEGO LA PRIMARIA	LISSETH CONTRERAS GARCIA	PERLA CECILIA AVILA RAMIREZ	MARIA DEL CIELO ESTRADA ESQUIVEL	GUADALUPE MICHEL CONTRERAS ALVAREZ	GERARDO CRUZ SANCHEZ	RIGOBERTO GARCIA SANCHEZ	INOCENCIO GUZMAN COLIN
3) HEROICA ZITACUARO	13) HEROICA ZITACUARO	113) ZITACUARO	37) EMILIANO ZAPATA	2640	C3	ESCUELA PRIMARIA EMILIANO ZAPATA, CALLE SIN NOMBRE, SIN NÚMERO, LOCALIDAD EMILIANO ZAPATA, CÓDIGO POSTAL 61534, ZITÁCUARO, MICHOACÁN, POR LA ENTRADA A LA LOCALIDAD, ESTÁ LA TELESECUNDARIA, LA CANCHA Y LUEGO LA PRIMARIA	NADIA IVONNE CONTRERAS GARCIA	NAYDELIN DE JESUS ANGEL	BLANCA ITZEL DOMINGUEZ PADILLA	JUANA CRUZ NOLASCO	REMEDIOS CRUZ TELLEZ	MANUELA CASIMIRO TELLEZ	ALBA CARMONA MARTINEZ
3) HEROICA ZITACUARO	13) HEROICA ZITACUARO	113) ZITACUARO	37) EMILIANO ZAPATA	2640	C4	ESCUELA PRIMARIA EMILIANO ZAPATA, CALLE SIN NOMBRE, SIN NÚMERO, LOCALIDAD EMILIANO ZAPATA, CÓDIGO POSTAL 61534, ZITÁCUARO, MICHOACÁN, POR LA ENTRADA A LA LOCALIDAD, ESTÁ LA TELESECUNDARIA, LA CANCHA Y LUEGO LA PRIMARIA	LIZBETH DOMINGUEZ GUZMAN	JANET ALVAREZ GARFIAS	SELENE ALVAREZ GARFIAS	RICARDO CRUZ NOLASCO	BRAYAN DE LA CRUZ SOLIS	JUANA CRUZ TELLEZ	TOMASA CRUZ RANGEL
3) HEROICA ZITACUARO	13) HEROICA ZITACUARO	113) ZITACUARO	38) COLONIA NUEVA	2654	B1	ESCUELA PRIMARIA LÁZARO CÁRDENAS, CALLE SIN NOMBRE, SIN NÚMERO, LOCALIDAD COLONIA NUEVA, CÓDIGO POSTAL 61529, ZITÁCUARO, MICHOACÁN, A ESPALDAS ESTÁ UN KINDER	SELMA ELIZABETH GONZALEZ HERNANDEZ	NATALY MANUEL SERRATO	ADRIANA DE JESUS HERNANDEZ	JAZMIN GOMEZ SOTO	JOSEFINA MARTINEZ QUIROZ	JOSE LUIS COLIN GABRIEL	FELISA ALEJO RIVERA
3) HEROICA ZITACUARO	13) HEROICA ZITACUARO	113) ZITACUARO	38) COLONIA NUEVA	2654	C1	ESCUELA PRIMARIA LÁZARO CÁRDENAS, CALLE SIN NOMBRE, SIN NÚMERO, LOCALIDAD COLONIA NUEVA, CÓDIGO POSTAL 61529, ZITÁCUARO, MICHOACÁN, A ESPALDAS ESTÁ UN KINDER	DANIELA HERNANDEZ MONDRAGON	URIEL MIRANDA HUANOSTA	ARELISA DE JESUS LORENZO	MINERVA LIZARDI SUAREZ	PASCUALA DE JESUS MARTINEZ	MARIA ISABEL CORONA VACA	SERGIO HERNANDEZ ALVARADO
3) HEROICA ZITACUARO	13) HEROICA ZITACUARO	113) ZITACUARO	38) COLONIA NUEVA	2654	C2	ESCUELA PRIMARIA LÁZARO CÁRDENAS, CALLE SIN NOMBRE, SIN NÚMERO, LOCALIDAD COLONIA NUEVA, CÓDIGO POSTAL 61529, ZITÁCUARO, MICHOACÁN, A ESPALDAS ESTÁ UN KINDER	CECILIA GONZALEZ RIVERA	MARIA KAREN ESQUIVEL MONDRAGON	DIANA ITZEL DE JESUS LORENZO	AUDELIA MARTINEZ DOMINGUEZ	BELEM ESQUIVEL REYES	JAVIER MENDOZA MARTINEZ	LORENZO HERNANDEZ MONDRAGON
3) HEROICA ZITACUARO	13) HEROICA ZITACUARO	113) ZITACUARO	4) EL AGUACATE	2644	B1	ESCUELA PRIMARIA 20 DE NOVIEMBRE, CALLE SIN NOMBRE, SIN NÚMERO, LOCALIDAD EL AGUACATE, CÓDIGO POSTAL 61535, ZITÁCUARO, MICHOACÁN, DE LA PARADA DE COMBIS A 20 METROS RUMBO AL CERESO	BLANCA ROSA ARAUJO RIOS	BRYAN COLECTOR FRANCO	BRENDA GABRIELA BASTIDA HEREDIA	GALDINO DE LA CRUZ GARCIA	BENJAMIN COLECTOR MARTINEZ	FLORA DE LA CRUZ GARCIA	GRISELDA DE LA CRUZ LIBERATO
3) HEROICA ZITACUARO	13) HEROICA ZITACUARO	113) ZITACUARO	4) EL AGUACATE	2644	C1	ESCUELA PRIMARIA 20 DE NOVIEMBRE, CALLE SIN NOMBRE, SIN NÚMERO, LOCALIDAD EL AGUACATE, CÓDIGO POSTAL 61535, ZITÁCUARO, MICHOACÁN, DE LA PARADA DE COMBIS A 20 METROS RUMBO AL CERESO	IRMA CONTRERAS LOPEZ	LUIS RAUL DARIO GARDUÑO	ADRIAN ALONSO CERVANTES	REBECA DE LA CRUZ GARCIA	ALICIA DE JESUS VILLEGAS	DOLORES DE LA CRUZ GARDUÑO	PRIMITIVO DE LA CRUZ LIBERATO
3) HEROICA ZITACUARO	13) HEROICA ZITACUARO	113) ZITACUARO	4) EL AGUACATE	2644	C2	ESCUELA PRIMARIA 20 DE NOVIEMBRE, CALLE SIN NOMBRE, SIN NÚMERO, LOCALIDAD EL AGUACATE, CÓDIGO POSTAL 61535, ZITÁCUARO, MICHOACÁN, DE LA PARADA DE COMBIS A 20 METROS RUMBO AL CERESO	JOSUE EDUARDO DE LA CRUZ DE LA CRUZ	EMILIO GARCIA REYES	MARIA ISABEL BAUTISTA ALVAREZ	MARIA LORENA DELGADO GONZALEZ	JULIA DE JESUS VILLEGAS	BEATRIZ DE LA CRUZ GERVACIO	PORFIRIO ESQUIVEL DE LA CRUZ

Distrito Federal	Distrito Local	Municipio	Localidad	Sección	Casilla	Ubicación	Presidenta/e	Secretaria/o	1er. Escrutador	2do. Escrutador	1er. Suplente	2do. Suplente	3er. Suplente
3) HEROICA ZITACUARO	13) HEROICA ZITACUARO	113) ZITACUARO	4) EL AGUACATE	2644	C3	ESCUELA PRIMARIA 20 DE NOVIEMBRE, CALLE SIN NOMBRE, SIN NÚMERO, LOCALIDAD EL AGUACATE, CÓDIGO POSTAL 61535, ZITÁCUARO, MICHOACÁN, DE LA PARADA DE COMBIS A 20 METROS RUMBO AL CERESO	NANCY JANET FLORES OROZCO	JOSE ANGEL DELGADO GONZALEZ	NANCY PATRICIA DE JESUS DE LA CRUZ	OMEGA FRANCO MARTINEZ	ENRIQUE DE LA CRUZ DE JESUS	BEATRIZ DE LA CRUZ GODINEZ	DULCE NAVELI ESQUIVEL ZEPEDA
3) HEROICA ZITACUARO	13) HEROICA ZITACUARO	113) ZITACUARO	4) EL AGUACATE	2644	C4	ESCUELA PRIMARIA 20 DE NOVIEMBRE, CALLE SIN NOMBRE, SIN NÚMERO, LOCALIDAD EL AGUACATE, CÓDIGO POSTAL 61535, ZITÁCUARO, MICHOACÁN, DE LA PARADA DE COMBIS A 20 METROS RUMBO AL CERESO	SIMPLICIO GARCIA BENITEZ	AZUCENA CAMACHO ZARCO	JOEL DE LA CRUZ DE JESUS	FLORIVET GARCIA GARCIA	AARON DE LA CRUZ ESQUIVEL	OCTAVIO DE LA CRUZ GODINEZ	ALBERTINA GARCIA GARCIA
3) HEROICA ZITACUARO	13) HEROICA ZITACUARO	113) ZITACUARO	40) LOS CONTRERAS (TIMBINEO)	2647	B1	ESCUELA PRIMARIA MANUEL ALTAMIRANO, CALLE SIN NOMBRE, SIN NÚMERO, LOCALIDAD TIMBINEO DE LOS CONTRERAS, CÓDIGO POSTAL 61537, ZITÁCUARO, MICHOACÁN, A UN COSTADO DE LA JEFATURA DE TENENCIA	PATRICIA CRUZ ALVAREZ	NANCY GUILLEN CAMARGO	MARIA YEREDITH CAMARGO ANDRADE	SAMUEL CAMARGO GARCIA	TERESA GARCIA SOTO	MARCELO GUILLEN CORONA	MARIA LUISA HERRERA REYES
3) HEROICA ZITACUARO	13) HEROICA ZITACUARO	113) ZITACUARO	43) CRESCENCIO MORALES (SAN MATEO)	2625	B1	ESCUELA PRIMARIA BENITO JUÁREZ, CALLE SIN NOMBRE, SIN NÚMERO, LOCALIDAD CRESCENCIO MORALES, SAN MATEO, CÓDIGO POSTAL 61520, ZITÁCUARO, MICHOACÁN, ANTES DE LLEGAR A LA TELESECUNDARIA Y EN CONTRA ESQUINA DE LA IGLESIA PRINCIPAL	RUFINO BENITEZ REYNA	ANA JAZMIN CATARINO GARCIA	FLOR DE DALIA BENITEZ SAMANO	MARIA FLORES FERNANDEZ	SILVIA CARRILLO TELLEZ	FIDEL GARCIA GONZALEZ	MARCO ANTONIO GUZMAN DE JESUS
3) HEROICA ZITACUARO	13) HEROICA ZITACUARO	113) ZITACUARO	43) CRESCENCIO MORALES (SAN MATEO)	2625	C1	ESCUELA PRIMARIA BENITO JUÁREZ, CALLE SIN NOMBRE, SIN NÚMERO, LOCALIDAD CRESCENCIO MORALES, SAN MATEO, CÓDIGO POSTAL 61520, ZITÁCUARO, MICHOACÁN, ANTES DE LLEGAR A LA TELESECUNDARIA Y EN CONTRA ESQUINA DE LA IGLESIA PRINCIPAL	LIDIA JOSEFINA BENITEZ SAMANO	KARLA MELISSA GONZALEZ VAZQUEZ	ELSA CARRILLO GUZMAN	MARIA JUSTINA GUZMAN LORENZO	JUANA HERNANDEZ GUZMAN	ILEANA BETZABETH GONZALEZ CARRILLO	PALOMA HERRERA ESQUIVEL
3) HEROICA ZITACUARO	13) HEROICA ZITACUARO	113) ZITACUARO	44) CURUNGUEO	2638	B1	ESCUELA PRIMARIA JOSÉ MARÍA MORELOS, CALLE SIN NOMBRE, SIN NÚMERO, LOCALIDAD CURUNGUEO, CÓDIGO POSTAL 61526, ZITÁCUARO, MICHOACÁN, A 5 METROS DE LA TENENCIA, FRENTE A PARADA DE LAS COMBIS COLOR NARANJA	CINTIA DE JESUS GONZALEZ	ELITANIA LOPEZ HERNANDEZ	ROSELIA CRUZ COLIN	ADRIANA ANGELES DIAZ	MANUEL ALBERTO GARCIA SANCHEZ	MARIO HERNANDEZ JACAL	MARIA JAZMIN JIMENEZ MIRANDA
3) HEROICA ZITACUARO	13) HEROICA ZITACUARO	113) ZITACUARO	44) CURUNGUEO	2638	C1	ESCUELA PRIMARIA JOSÉ MARÍA MORELOS, CALLE SIN NOMBRE, SIN NÚMERO, LOCALIDAD CURUNGUEO, CÓDIGO POSTAL 61526, ZITÁCUARO, MICHOACÁN, A 5 METROS DE LA TENENCIA, FRENTE A PARADA DE LAS COMBIS COLOR NARANJA	MARITZA ANDREA DE JESUS VICTORIA	ESBEIRY BERNARDINO LEON	JOSE MIGUEL ESQUIVEL SANCHEZ	GABINO GARDUÑO GARCIA	ALICIA GARDUÑO PADILLA	MARIA DOLORES HERNANDEZ OLIVARES	ANAY ALTAMIRANO VILLALOBOS
3) HEROICA ZITACUARO	13) HEROICA ZITACUARO	113) ZITACUARO	44) CURUNGUEO	2638	C2	ESCUELA PRIMARIA JOSÉ MARÍA MORELOS, CALLE SIN NOMBRE, SIN NÚMERO, LOCALIDAD CURUNGUEO, CÓDIGO POSTAL 61526, ZITÁCUARO, MICHOACÁN, A 5 METROS DE LA TENENCIA, FRENTE A PARADA DE LAS COMBIS COLOR NARANJA	MIGUEL ANGEL GARCIA GIL	KENYA BERNARDINO LEON	CARLOS GUJOSA CLEMENTE	MATILDE CORONA MENCHACA	SONIA GARDUÑO VEGA	ALICIA JIMENEZ CHIMAL	JOSE LUIS CHIMAL BARRERA
3) HEROICA ZITACUARO	13) HEROICA ZITACUARO	113) ZITACUARO	44) CURUNGUEO	2638	C3	ESCUELA PRIMARIA JOSÉ MARÍA MORELOS, CALLE SIN NOMBRE, SIN NÚMERO, LOCALIDAD CURUNGUEO, CÓDIGO POSTAL 61526, ZITÁCUARO, MICHOACÁN, A 5 METROS DE LA TENENCIA, FRENTE A PARADA DE LAS COMBIS COLOR NARANJA	MARCOS DANIEL ARRIAGA VALDOVINOS	TANYA BERNARDINO LEON	MARTHA GUJOSA CLEMENTE	MARIA JUANA JORDAN JUAREZ	CONCHA GONZALEZ ROSAS	ROSARIO LOPEZ DIEGO	REYNA ITZEL DE JESUS DE JESUS
3) HEROICA ZITACUARO	13) HEROICA ZITACUARO	113) ZITACUARO	44) CURUNGUEO	2638	C4	ESCUELA PRIMARIA JOSÉ MARÍA MORELOS, CALLE SIN NOMBRE, SIN NÚMERO, LOCALIDAD CURUNGUEO, CÓDIGO POSTAL 61526, ZITÁCUARO, MICHOACÁN, A 5 METROS DE LA TENENCIA, FRENTE A PARADA DE LAS COMBIS COLOR NARANJA	GEOVANNI BALTAZAR CARMONA	SUSANA CARRILLO ARCHUNDIA	RAUL GUZMAN DE JESUS	MARTHA ALCANTAR NAVA	MARTHA GONZALEZ RUBIO	ARON CAMARGO VALDOVINOS	ANA LUISA GARDUÑO GARCIA
3) HEROICA ZITACUARO	13) HEROICA ZITACUARO	113) ZITACUARO	44) CURUNGUEO	2638	S1	JEFATURA DE TENENCIA, CALLE SIN NOMBRE Y SIN NÚMERO, CENTRO DE LA LOCALIDAD DE CURUNGUEO, CÓDIGO POSTAL 61526, ZITÁCUARO, MICHOACÁN, A 100 METROS DE LA ESCUELA PRIMARIA JOSÉ MARÍA MORELOS	ADRIANA BERNARDINO BERNAL	ESTEFANY EDITH GUZMAN RIVERA	ELSA MARIA CAMBRON RIVERA	MARITZA LOPEZ LOPEZ	MARIA DE LA LUZ GARCIA GIL	MARIA DEL ROSARIO HERNANDEZ ALVAREZ	ALONSO DOMINGUEZ CHAMORRO
3) HEROICA ZITACUARO	13) HEROICA ZITACUARO	113) ZITACUARO	45) CHICHIMEQUILLAS DE ESCOBEDO	2645	B1	ESCUELA PRIMARIA MARIANO ESCOBEDO, CALLE CORREGIDORA JOSEFA ORTÍZ DE DOMÍNGUEZ SIN NÚMERO, LOCALIDAD CHICHIMEQUILLAS DE ESCOBEDO, CÓDIGO POSTAL 61512, ZITÁCUARO, MICHOACÁN, A UN LADO DE LA JEFATURA DE TENENCIA, IGLESIA Y DEL JARDÍN	ROSALBA GONZALEZ GARCIA	BEATRIZ LIZETH FLORES SUAREZ	MARIA DE LOS ANGELES GONZALEZ GARCIA	JOSE GUADALUPE MARIN ZACARIAS	GUSTAVO ESQUIVEL URVINA	MARIA DEL ROSARIO JIMENEZ ESQUIVEL	MARIA DE LOS ANGELES DOMINGUEZ RAMOS
3) HEROICA ZITACUARO	13) HEROICA ZITACUARO	113) ZITACUARO	45) CHICHIMEQUILLAS DE ESCOBEDO	2645	C1	ESCUELA PRIMARIA MARIANO ESCOBEDO, CALLE CORREGIDORA JOSEFA ORTÍZ DE DOMÍNGUEZ SIN NÚMERO, LOCALIDAD CHICHIMEQUILLAS DE ESCOBEDO, CÓDIGO POSTAL 61512, ZITÁCUARO, MICHOACÁN, A UN LADO DE LA JEFATURA DE TENENCIA, IGLESIA Y DEL JARDÍN	MARIA FERNANDA ALCANTAR CABALLERO	VALERIA ITZAE MARTINEZ LOPEZ	DANIA PAULINA GUZMAN CRUZ	SONIA AVILA TOVAR	ELIZABETH GALLARDO SOLIS	NORMA YANETH ESPINOSA ORTIZ	ARISTEO GARCIA REYES
3) HEROICA ZITACUARO	13) HEROICA ZITACUARO	113) ZITACUARO	45) CHICHIMEQUILLAS DE ESCOBEDO	2645	C2	ESCUELA PRIMARIA MARIANO ESCOBEDO, CALLE CORREGIDORA JOSEFA ORTÍZ DE DOMÍNGUEZ SIN NÚMERO, LOCALIDAD CHICHIMEQUILLAS DE ESCOBEDO, CÓDIGO POSTAL 61512, ZITÁCUARO, MICHOACÁN, A UN LADO DE LA JEFATURA DE TENENCIA, IGLESIA Y DEL JARDÍN	ISALIA XITLALLI AMBRIZ MIRANDA	SOCORRO TRINIDAD ALAZAÑEZ TORRES	NOEMA TZITZURY LOPEZ AMBRIZ	ANTONIO ALVAREZ AGUILAR	NANCY GAZCA ECHEVERRIA	ODILON ALBOR CONTRERAS	MACARIO JIMENEZ AVILA

Distrito Federal	Distrito Local	Municipio	Localidad	Sección	Casilla	Ubicación	Presidenta/e	Secretaria/o	1er. Escrutador	2do. Escrutador	1er. Suplente	2do. Suplente	3er. Suplente
3) HEROICA ZITACUARO	13) HEROICA ZITACUARO	113) ZITACUARO	45) CHICHIMEQUILLAS DE ESCOBEDO	2645	C3	ESCUELA PRIMARIA MARIANO ESCOBEDO, CALLE CORREGIDORA JOSEFA ORTIZ DE DOMINGUEZ SIN NÚMERO, LOCALIDAD CHICHIMEQUILLAS DE ESCOBEDO, CÓDIGO POSTAL 61512, ZITACUARO, MICHOACÁN, A UN LADO DE LA JEFATURA DE TENENCIA, IGLESIA Y DEL JARDÍN	NOE ALEJANDRO ESQUIVEL HUERTA	BRENDA DAYREN ARRIAGA ALVAREZ	JOSE CARLOS MARIN ZACARIAS	ELIDIA AMBRIZ ANGUIANO	ADRIANA JIMENEZ CLEMENTE	GENOVEVA CRUZ PEREZ	JUAN CARLOS CAMARGO SALAZAR
3) HEROICA ZITACUARO	13) HEROICA ZITACUARO	113) ZITACUARO	46) CHIMUSDA	2633	B1	ESCUELA PRIMARIA BENITO JUÁREZ, CALLE SIN NOMBRE, SIN NÚMERO, LOCALIDAD CHIMUSDA, CÓDIGO POSTAL 61526, ZITACUARO, MICHOACÁN, PASANDO EL KÍNDER 16 DE SEPTIEMBRE	MIGUEL ANGEL DURAN CONTRERAS	RAFAEL ESPINOSA SANCHEZ	MARIA ERIKA GONZALEZ DURAN	BRENDA MORALES REYES	MARIA GUADALUPE ORTEGA GUZMAN	LEONEL DURAN VELARDE	IRVIN BAUTISTA CERON
3) HEROICA ZITACUARO	13) HEROICA ZITACUARO	113) ZITACUARO	46) CHIMUSDA	2633	C1	ESCUELA PRIMARIA BENITO JUÁREZ, CALLE SIN NOMBRE, SIN NÚMERO, LOCALIDAD CHIMUSDA, CÓDIGO POSTAL 61526, ZITACUARO, MICHOACÁN, PASANDO EL KÍNDER 16 DE SEPTIEMBRE	HUMBERTO DURAN CONTRERAS	MATILDE GUZMAN QUINTANA	CAROLINA GONZALEZ REYES	JUAN ORTEGA QUINTANA	JAVIER DURAN SOTO	AUDELIO GUZMAN CHAVEZ	EVA CHAVEZ GUZMAN
3) HEROICA ZITACUARO	13) HEROICA ZITACUARO	113) ZITACUARO	50) DONACIANO OJEDA	2657	B1	ESCUELA PRIMARIA FEDERAL NIÑO ARTILLERO, CALLE SIN NOMBRE, SIN NÚMERO, LOCALIDAD DONACIANO OJEDA, CÓDIGO POSTAL 61529, ZITACUARO, MICHOACÁN, A UN COSTADO DE LA CAPILLA PRINCIPAL	ELEAZAR GARCIA VELARDE	PERFECTO ESPINOSA MARTINEZ	YOLANDA CRUZ MATEO	ISIDRO MARTINEZ GARCIA	RAYMUNDO LOPEZ PEREZ	MA. EVA BERNAL VILLEGAS	MARIA LUISA GARCIA MARIN
3) HEROICA ZITACUARO	13) HEROICA ZITACUARO	113) ZITACUARO	50) DONACIANO OJEDA	2657	C1	ESCUELA PRIMARIA FEDERAL NIÑO ARTILLERO, CALLE SIN NOMBRE, SIN NÚMERO, LOCALIDAD DONACIANO OJEDA, CÓDIGO POSTAL 61529, ZITACUARO, MICHOACÁN, A UN COSTADO DE LA CAPILLA PRINCIPAL	PEDRO ESPINOSA MARTINEZ	MARIA FELICITAS ESPINOSA VANEGAS	WENCESLAO DORANTES LOPEZ	BERNARDO MENDEZ SOTO	BENITA MORENO PIÑA	SANTOS ESPINOZA GARCIA	CAROLINA GARCIA SOTO
3) HEROICA ZITACUARO	13) HEROICA ZITACUARO	113) ZITACUARO	52) LA ENCARNACION	2650	B1	CBTA 327, CALLE HERMANOS RAYÓN, NÚMERO 23, COLONIA CENTRO, LOCALIDAD LA ENCARNACIÓN, CÓDIGO POSTAL 61539, ZITACUARO, MICHOACÁN, A UN COSTADO DE LA CLÍNICA	YENI LOPEZ MENDOZA	YESENIA YENI GARDUÑO OROZCO	MARTIN GARCIA GARCIA	ROSA MARIA GARCIA COPTO	TOMAS CAMACHO FLORES	MA GUADALUPE GONZALEZ MARTINEZ	TOMASA MEDINA VELAZQUEZ
3) HEROICA ZITACUARO	13) HEROICA ZITACUARO	113) ZITACUARO	52) LA ENCARNACION	2650	C1	CBTA 327, CALLE HERMANOS RAYÓN, NÚMERO 23, COLONIA CENTRO, LOCALIDAD LA ENCARNACIÓN, CÓDIGO POSTAL 61539, ZITACUARO, MICHOACÁN, A UN COSTADO DE LA CLÍNICA	ELIZABETH MARTINEZ GARCIA	EVELIN GARDUÑO DELGADO	FRANCISCO GUADARRAMA MORENO	MIRIAM MARIN DE LA LUZ	YAMILETH CRUZ AGUILAR	CARMEN BRILLIT HERNANDEZ ZARZA	SILVIA MENDOZA LOPEZ
3) HEROICA ZITACUARO	13) HEROICA ZITACUARO	113) ZITACUARO	52) LA ENCARNACION	2650	C2	CBTA 327, CALLE HERMANOS RAYÓN, NÚMERO 23, COLONIA CENTRO, LOCALIDAD LA ENCARNACIÓN, CÓDIGO POSTAL 61539, ZITACUARO, MICHOACÁN, A UN COSTADO DE LA CLÍNICA	ANAHI GARDUÑO GONZALEZ	GREGORIA FONSECA MONTERO	GABRIELA MOLINA AYALA	MARISOL FERMIN CRUZ	EDITH JAQUELINE GARDUÑO MORENO	RAQUEL LOPEZ GONZALEZ	GLORIA MORA CRUZ
3) HEROICA ZITACUARO	13) HEROICA ZITACUARO	113) ZITACUARO	57) LA ESTACION FERR. ZIRAHUATO,	2621	B1	ESCUELA PRIMARIA VASCO DE QUIROGA, CALLE SIN NOMBRE, SIN NÚMERO, LOCALIDAD LA ESTACIÓN DE ZIRAHUATO, CÓDIGO POSTAL 61528, ZITACUARO, MICHOACÁN, A UN COSTADO DE LA CANCHA DEPORTIVA	CLAUDIA XANAT GARCIA ORTEGA	LAURA ANGELICA ALVAREZ PATIÑO	GABRIELA CAMARGO RUIZ	LUIS ALBERTO ESPINOSA HERNANDEZ	ABISAI HERNANDEZ ANDRES	BELEN CRUZ DE JESUS	JUSTO DOMINGUEZ ORTIZ
3) HEROICA ZITACUARO	13) HEROICA ZITACUARO	113) ZITACUARO	60) FRANCISCO SERRATO	2626	B1	ESCUELA PRIMARIA JOSÉ MARÍA MORELOS, CALLE SIN NOMBRE, SIN NÚMERO, LOCALIDAD FRANCISCO SERRATO, CÓDIGO POSTAL 61524, ZITACUARO, MICHOACÁN, FRENTE AL KÍNDER Y TELESECUNDARIA DE LA LOCALIDAD	ANDRES HERNANDEZ MARTINEZ	JOSE REFUGIO GARCIA CARMONA	PASCASIA HERNANDEZ NAVA	LUCILA MARIN GARCIA	ALBINA GARDUÑO RODRIGUEZ	JOSE DE JESUS GARCIA PARADA	RAFAEL ESQUIVEL HERNANDEZ
3) HEROICA ZITACUARO	13) HEROICA ZITACUARO	113) ZITACUARO	60) FRANCISCO SERRATO	2626	C1	ESCUELA PRIMARIA JOSÉ MARÍA MORELOS, CALLE SIN NOMBRE, SIN NÚMERO, LOCALIDAD FRANCISCO SERRATO, CÓDIGO POSTAL 61524, ZITACUARO, MICHOACÁN, FRENTE AL KÍNDER Y TELESECUNDARIA DE LA LOCALIDAD	MAGDALENA BERNAL GARCIA	ABRAHAM GARCIA UGALDE	ALEJANDRO LOPEZ PARADA	ANASTACIO MARIN GARCIA	PATRICIA CARMONA SAMANO	LUISA ANTONIO BAUTISTA	JAZMIN GUTIERREZ CARPIO
3) HEROICA ZITACUARO	13) HEROICA ZITACUARO	113) ZITACUARO	60) FRANCISCO SERRATO	2626	C2	ESCUELA PRIMARIA JOSÉ MARÍA MORELOS, CALLE SIN NOMBRE, SIN NÚMERO, LOCALIDAD FRANCISCO SERRATO, CÓDIGO POSTAL 61524, ZITACUARO, MICHOACÁN, FRENTE AL KÍNDER Y TELESECUNDARIA DE LA LOCALIDAD	ALEJANDRO BERNAL PARADA	RENE GONZALEZ MATEO	SILVIA HERNANDEZ RAMIREZ	OFELIA FLORES SANCHEZ	ROSALINDA GARCIA CARRILLO	SILVERIA CORTES MORALES	MODESTO HERNANDEZ GUTIERREZ
3) HEROICA ZITACUARO	13) HEROICA ZITACUARO	113) ZITACUARO	67) IGNACIO LOPEZ RAYON (COYOTA)	2649	B1	ESCUELA PRIMARIA JOSÉ MARÍA MORELOS, CALLE DIONISIO GARCÍA, SIN NÚMERO, LOCALIDAD IGNACIO LÓPEZ RAYÓN, CÓDIGO POSTAL 61537, ZITACUARO, MICHOACÁN, ENTRANDO A LA LOCALIDAD SIN DESVIARSE	REFUGIO DENISSE CARRILLO MEJIA	EFRAIN ESQUIVEL RUEDA	YUMELY LOPEZ LOZA	JOSE LUIS ESQUIVEL ESQUIVEL	SONIA GOMEZ TORRES	JOSE SACRAMENTO CASAS TEJADA	MARBELLA GONZALEZ HERNANDEZ
3) HEROICA ZITACUARO	13) HEROICA ZITACUARO	113) ZITACUARO	67) IGNACIO LOPEZ RAYON (COYOTA)	2649	C1	ESCUELA PRIMARIA JOSÉ MARÍA MORELOS, CALLE DIONISIO GARCÍA, SIN NÚMERO, LOCALIDAD IGNACIO LÓPEZ RAYÓN, CÓDIGO POSTAL 61537, ZITACUARO, MICHOACÁN, ENTRANDO A LA LOCALIDAD SIN DESVIARSE	REYNA FERNANDA LOPEZ ESQUIVEL	LUIS EDUARDO ESQUIVEL SOTO	PATRICIA CARBAJAL ARIZMENDI	MARIA JOSEFINA GARCIA ESQUIVEL	ALEX ROBERTO MARTINEZ MARTINEZ	JUAN MANUEL FIGUEROA MARTINEZ	OCTAVIO JAIMES RIVERA
3) HEROICA ZITACUARO	13) HEROICA ZITACUARO	113) ZITACUARO	74) LINDAVISTA	2659	B1	ESCUELA PRIMARIA LÁZARO CÁRDENAS, CALLE SIN NOMBRE, SIN NÚMERO, LOCALIDAD LINDAVISTA, CÓDIGO POSTAL 61539, ZITACUARO, MICHOACÁN, A UN LADO DE ABARROTES EL ZAFARI	YOSELIN CAMACHO TORRES	ELIEL ARAIZA GOMEZ	FERNANDA ISABEL GARCIA DE PAZ	NANCY COLIN BAUTISTA	OLIVA GRANADOS MEDINA	BLANCA ESTHELA HERNANDEZ RODRIGUEZ	HECTOR JUAREZ PRADO
3) HEROICA ZITACUARO	13) HEROICA ZITACUARO	113) ZITACUARO	77) LOMAS DE APUTZIO	2653	B1	ESCUELA PRIMARIA EMILIANO ZAPATA, CALLE SIN NOMBRE, SIN NÚMERO, LOCALIDAD LOMAS DE APUTZIO, CÓDIGO POSTAL 61536, ZITACUARO, MICHOACÁN, PRIMERA ENTRADA PASANDO LA IGLESIA, COMO A 100 METROS	LIZBETH SAYURI GARCIA BAHENA	EDUARDO PEREZ SARCO	SANTOS PADILLA SALGUERO	MARIA DE LA LUZ CAMACHO DIAZ	ROLANDO ALCANTAR ABUNDO	GRISELDA CABALLERO REYES	PEDRO GONZALEZ ESQUIVEL
3) HEROICA ZITACUARO	13) HEROICA ZITACUARO	113) ZITACUARO	77) LOMAS DE APUTZIO	2653	C1	ESCUELA PRIMARIA EMILIANO ZAPATA, CALLE SIN NOMBRE, SIN NÚMERO, LOCALIDAD LOMAS DE APUTZIO, CÓDIGO POSTAL 61536, ZITACUARO, MICHOACÁN, PRIMERA ENTRADA PASANDO LA IGLESIA, COMO A 100 METROS	FERNANDO GONZALEZ TAVIRA	HUGO PEREZ SARCO	ERNESTO CAMACHO DIAZ	DIEGO DIAZ MORA	JOSE ALCANTAR RODRIGUEZ	ALEJANDRA GOMEZ GONZALEZ	MARTINA MELCHOR PICHARDO

Distrito Federal	Distrito Local	Municipio	Localidad	Sección	Casilla	Ubicación	Presidenta/e	Secretaria/o	1er. Escrutador	2do. Escrutador	1er. Suplente	2do. Suplente	3er. Suplente
3) HEROICA ZITACUARO	13) HEROICA ZITACUARO	113) ZITACUARO	84) MACHO DE AGUA	2641	B1	ESCUELA PRIMARIA FRANCISCO I. MADERO, CALLE SIN NOMBRE, SIN NÚMERO, LOCALIDAD MACHO DE AGUA, CÓDIGO POSTAL 61525, ZITÁCUARO, MICHOACÁN, A BORDO DE CARRETERA, AL LADO HAY UNA TORTILLERÍA	GUILLERMINA ALVAREZ MAYA	NANCY KARINA DE JESUS LOZADA	ANA CRUZ AVILA	MARIA KARINA FLORES VILLEGAS	ANTONIO ALVAREZ DESIDERIO	ARACELI CRUZ GOMEZ	RAYMUNDO ALVAREZ GOMEZ
3) HEROICA ZITACUARO	13) HEROICA ZITACUARO	113) ZITACUARO	84) MACHO DE AGUA	2641	C1	ESCUELA PRIMARIA FRANCISCO I. MADERO, CALLE SIN NOMBRE, SIN NÚMERO, LOCALIDAD MACHO DE AGUA, CÓDIGO POSTAL 61525, ZITÁCUARO, MICHOACÁN, A BORDO DE CARRETERA, AL LADO HAY UNA TORTILLERÍA	ERIKA CONTRERAS FLORES	ESTER DOLORES GUZMAN	ERIKA ESQUIVEL ALVAREZ	ARIANA GARCIA CASTRO	SILVIA ALVAREZ LOPEZ	JAVIER ESTRADA REBOLLO	ARTURO ESTRADA REBOLLO
3) HEROICA ZITACUARO	13) HEROICA ZITACUARO	113) ZITACUARO	84) MACHO DE AGUA	2641	C2	ESCUELA PRIMARIA FRANCISCO I. MADERO, CALLE SIN NOMBRE, SIN NÚMERO, LOCALIDAD MACHO DE AGUA, CÓDIGO POSTAL 61525, ZITÁCUARO, MICHOACÁN, A BORDO DE CARRETERA, AL LADO HAY UNA TORTILLERÍA	CARLOS DANIEL ALVAREZ TOMAS	JEIMY ITZEL ESQUIVEL ALVAREZ	NOEMI ESQUIVEL VILCHIS	DAGOBERTO GARCIA CONTRERAS	LEOPOLDO CASTILLO MONDRAGON	YSABEL FLORES ESQUIVEL	RICARDA ESQUIVEL REYES
3) HEROICA ZITACUARO	13) HEROICA ZITACUARO	113) ZITACUARO	84) MACHO DE AGUA	2641	C3	ESCUELA PRIMARIA FRANCISCO I. MADERO, CALLE SIN NOMBRE, SIN NÚMERO, LOCALIDAD MACHO DE AGUA, CÓDIGO POSTAL 61525, ZITÁCUARO, MICHOACÁN, A BORDO DE CARRETERA, AL LADO HAY UNA TORTILLERÍA	KATYA YURITZY CONTRERAS REYES	ROCIO ESQUIVEL ALVAREZ	OLGA ESTRADA GUZMAN	MARIA SANTOS GARCIA ESTRADA	ELIZABETH CONTRERAS MEDINA	EULALIA GARCIA MERCADO	OFELIA CONTRERAS VELAZQUEZ
3) HEROICA ZITACUARO	13) HEROICA ZITACUARO	113) ZITACUARO	85) LAS MAJADAS	2656	B1	ESCUELA PRIMARIA HERMENEGILDO GALEANA, CALLE SIN NOMBRE, SIN NÚMERO, LOCALIDAD LAS MAJADAS, CÓDIGO POSTAL 61537, ZITÁCUARO, MICHOACÁN, CONTRA ESQUINA DE IGLESIA A MANO DERECHA CAMINO A LOS LAMPAZOS	ELITANIA BARRERA MENDOZA	YULISSA BARRERA MENDOZA	FRANCISCO JAVIER BARRERA OLVERA	MAGDALENA BARRERA AGUILAR	OLVEIN BARRERA TELLEZ	MARIA SANTA CASTRO ESQUIVEL	GRICELDA ESPINOZA BARRERA
3) HEROICA ZITACUARO	13) HEROICA ZITACUARO	113) ZITACUARO	95) MESA DE CEDANO	2658	B1	ESCUELA PRIMARIA CUAUHTÉMOC, CALLE SIN NOMBRE, SIN NÚMERO, LOCALIDAD MESA DE CEDANO, CÓDIGO POSTAL 61526, ZITÁCUARO, MICHOACÁN, FRENTE A LA CLÍNICA Y EDIFICIO DE LA TENENCIA DE SAN JUAN ZITÁCUARO	GILBERTO CRUZ CARMONA	ABIGAIL GUZMAN MORENO	LUIS GUILLERMO DE LA CRUZ TELLEZ	ITZEL VIOLETA GARCIA GARNICA	ESTHER GOMEZ CAMACHO	JUANA GARDUÑO DE JESUS	BLANCA ESTELA GARCIA MARTINEZ
3) HEROICA ZITACUARO	13) HEROICA ZITACUARO	113) ZITACUARO	95) MESA DE CEDANO	2658	C1	ESCUELA PRIMARIA CUAUHTÉMOC, CALLE SIN NOMBRE, SIN NÚMERO, LOCALIDAD MESA DE CEDANO, CÓDIGO POSTAL 61526, ZITÁCUARO, MICHOACÁN, FRENTE A LA CLÍNICA Y EDIFICIO DE LA TENENCIA DE SAN JUAN ZITÁCUARO	JULISSA HERNANDEZ GARCIA	ESTELA ALZATI CLEMENTE	AZUCENA ESPINO BUSTOS	MARIA ABIGAIL GARCIA HERNANDEZ	ALFREDO GORDILLO ARGÜELLO	AIDEE GONZALEZ SALGUERO	MA. GUADALUPE AGUSTIN GOMEZ
3) HEROICA ZITACUARO	13) HEROICA ZITACUARO	113) ZITACUARO	95) MESA DE CEDANO	2658	C2	ESCUELA PRIMARIA CUAUHTÉMOC, CALLE SIN NOMBRE, SIN NÚMERO, LOCALIDAD MESA DE CEDANO, CÓDIGO POSTAL 61526, ZITÁCUARO, MICHOACÁN, FRENTE A LA CLÍNICA Y EDIFICIO DE LA TENENCIA DE SAN JUAN ZITÁCUARO	YARELI DEL ROCIO CRUZ MAYA	ROCIO GUADALUPE ANSELMO CRUZ	RAUL FIGUEROA ESTRADA	PATRICIA GARCIA PATRICIO	JOSE FERNANDO GUTIERREZ CABRERA	MARIA DOLORES DE JESUS SOLIS	ADELA CARMONA HERNANDEZ
3) HEROICA ZITACUARO	13) HEROICA ZITACUARO	113) ZITACUARO	95) MESA DE CEDANO	2658	C3	ESCUELA PRIMARIA CUAUHTÉMOC, CALLE SIN NOMBRE, SIN NÚMERO, LOCALIDAD MESA DE CEDANO, CÓDIGO POSTAL 61526, ZITÁCUARO, MICHOACÁN, FRENTE A LA CLÍNICA Y EDIFICIO DE LA TENENCIA DE SAN JUAN ZITÁCUARO	LUIS EDUARDO GARCIA CARRILLO	MARCO ANTONIO CRUZ MORA	EDUARDO GARCIA CARMONA	FELICIANO GÓMEZ CAMACHO	DALILA GARDUÑO ALBINO	CATALINA DE LA CRUZ SANCHEZ	JOAQUIN CRUZ SANCHEZ
3) HEROICA ZITACUARO	13) HEROICA ZITACUARO	113) ZITACUARO	95) MESA DE CEDANO	2658	C4	ESCUELA PRIMARIA CUAUHTÉMOC, CALLE SIN NOMBRE, SIN NÚMERO, LOCALIDAD MESA DE CEDANO, CÓDIGO POSTAL 61526, ZITÁCUARO, MICHOACÁN, FRENTE A LA CLÍNICA Y EDIFICIO DE LA TENENCIA DE SAN JUAN ZITÁCUARO	CARMEN ITZEL GARCIA MORENO	JUAN DIEGO GARDUÑO CARMONA	MARIA AZUCENA GARCIA CARMONA	SANTA AMAYO JAZMIN	PATRICIA GOMEZ DE LA CRUZ	ALICIA GONZALEZ VENEGAS	J. GABRIEL DURAN SANCHEZ
3) HEROICA ZITACUARO	13) HEROICA ZITACUARO	113) ZITACUARO	97) MESAS DE ENANDIO	2648	B1	ESCUELA PRIMARIA 20 DE NOVIEMBRE, CALLE SIN NOMBRE, SIN NÚMERO, LOCALIDAD MESAS DE ENANDIO, CÓDIGO POSTAL 61537, ZITÁCUARO, MICHOACÁN, CALLE PRINCIPAL A 100 METROS DE LA IGLESIA	MARTHA GISELLE JUAREZ ESQUIVEL	MARISOL ESQUIVEL GARCIA	RAFAEL ESQUIVEL GARCIA	ANA KAREN ESQUIVEL MARTINEZ	PEDRO ESQUIVEL REYES	EMILIO JUAREZ IBARRA	MIGUEL ANGEL JUAREZ IBARRA
3) HEROICA ZITACUARO	3) MARAVATIO DE OCAMPO	17) CONTEPEC	1) CONTEPEC	286	B1	JARDÍN DE NIÑOS SANTIAGO RAMÓN Y CAJAL, CALLE MORELOS, SIN NÚMERO, COLONIA CENTRO, CÓDIGO POSTAL 61020, LOCALIDAD CONTEPEC, MICHOACÁN, A UN COSTADO DEL AUDITORIO MUNICIPAL	EDWING FERNANDO ARIAS REYES	SEBASTIAN BERMUDEZ NAVA	ELIA ARIAS RODRIGUEZ	DIANA TERESA CORREA CORREA	ADELAIDO COLIN HERNANDEZ	JOSE ANTONIO ALVARADO GUADARRAMA	CHRISTIAN EDUARDO CARREÑO GACHUZ
3) HEROICA ZITACUARO	3) MARAVATIO DE OCAMPO	17) CONTEPEC	1) CONTEPEC	286	C1	JARDÍN DE NIÑOS SANTIAGO RAMÓN Y CAJAL, CALLE MORELOS, SIN NÚMERO, COLONIA CENTRO, CÓDIGO POSTAL 61020, LOCALIDAD CONTEPEC, MICHOACÁN, A UN COSTADO DEL AUDITORIO MUNICIPAL	ODEMARIS TZETZANGARI BEJAR MEJIA	MIGUEL ANGEL BERNAL CORREA	JOSE CHRISTIAN CEBALLOS GONZALEZ	RENE CORREA GALVAN	SILVIA GALVAN ALVAREZ	EDITH ARIAS SANCHEZ	SUSANA ACUÑA CRUZ
3) HEROICA ZITACUARO	3) MARAVATIO DE OCAMPO	17) CONTEPEC	1) CONTEPEC	286	C2	JARDÍN DE NIÑOS SANTIAGO RAMÓN Y CAJAL, CALLE MORELOS, SIN NÚMERO, COLONIA CENTRO, CÓDIGO POSTAL 61020, LOCALIDAD CONTEPEC, MICHOACÁN, A UN COSTADO DEL AUDITORIO MUNICIPAL	ANA KAREN CORREA MENDOZA	ERUBIEL CORREA SAUCEDO	MOISES COLIN HERNANDEZ	YULI ESCOBAR GALINDO	YESICA ARIAS ESCOBAR	ANGEL BAUTISTA MARTINEZ	RICARDO HERNANDEZ GARCIA
3) HEROICA ZITACUARO	3) MARAVATIO DE OCAMPO	17) CONTEPEC	1) CONTEPEC	287	B1	ESCUELA PRIMARIA JOSÉ MARÍA MORELOS, CALLE JUSTO SIERRA, NÚMERO 2, COLONIA CENTRO, CÓDIGO POSTAL 61020, LOCALIDAD CONTEPEC, MICHOACÁN, ENTRE CALLE OCAMPO Y LIBERTAD, A UNA CUADRA DE LA PRESIDENCIA MUNICIPAL	LUIS EDUARDO BERNAL GONZALEZ	LUIS ILAGOR ALBARRAN	SERAFIN ALANIS MALDONADO	IGNACIO CORREA SAUCEDO	AZUCENA GOMEZ MARTINEZ	JUAN FERNANDO ALCANTAR ORTEGA	MARIO JIMENEZ GONZALEZ
3) HEROICA ZITACUARO	3) MARAVATIO DE OCAMPO	17) CONTEPEC	1) CONTEPEC	287	C1	ESCUELA PRIMARIA JOSÉ MARÍA MORELOS, CALLE JUSTO SIERRA, NÚMERO 2, COLONIA CENTRO, CÓDIGO POSTAL 61020, LOCALIDAD CONTEPEC, MICHOACÁN, ENTRE CALLE OCAMPO Y LIBERTAD, A UNA CUADRA DE LA PRESIDENCIA MUNICIPAL	YURITZI GONZALEZ JIMENEZ	YESICA CORREA ORTEGA	FIDEL CORREA DIAZ	MARIA GUADALUPE CRUZ MORALES	XOCHITL JIMENEZ ESQUIVEL	ANGELICA GUADARRAMA MORALES	J. SANTOS ESTRELLA GOMEZ

Distrito Federal	Distrito Local	Municipio	Localidad	Sección	Casilla	Ubicación	Presidenta/e	Secretaria/o	1er. Escrutador	2do. Escrutador	1er. Suplente	2do. Suplente	3er. Suplente
3) HEROICA ZITACUARO	3) MARAVATIO DE OCAMPO	17) CONTEPEC	1) CONTEPEC	288	B1	ESCUELA SECUNDARIA FRANCISCO J. MÚJICA, CALLE BENITO JUÁREZ SUR, NÚMERO 51, LOCALIDAD CONTEPEC, CÓDIGO POSTAL 61020, CONTEPEC, MICHOACÁN, ENTRE CALLE EMILIANO ZAPATA Y CERRADA DE JUAREZ	MARCELINO DE JESUS ALANIS BERMUDEZ	LILIANA MAYTHE ALEMAN BERMUDEZ	JOSE LUIS GARCIA RODRIGUEZ	LUCERO FONSECA GARCIA	PEDRO CARMONA HERNANDEZ	MAURICIO BERMUDEZ MARTINEZ	GERARDO BAUTISTA GARCIA
3) HEROICA ZITACUARO	3) MARAVATIO DE OCAMPO	17) CONTEPEC	1) CONTEPEC	288	C1	ESCUELA SECUNDARIA FRANCISCO J. MÚJICA, CALLE BENITO JUÁREZ SUR, NÚMERO 51, LOCALIDAD CONTEPEC, CÓDIGO POSTAL 61020, CONTEPEC, MICHOACÁN, ENTRE CALLE EMILIANO ZAPATA Y CERRADA DE JUAREZ	CATALINA AVELLANEDA REYNOSO	RICARDO JAVIER ARELLANO TOVAR	LUIS ALEJANDRO ALCANTAR MALDONADO	CESAR GONZALEZ MARTINEZ	SIMON CARMONA HERNANDEZ	MARIA ESPERANZA HERNANDEZ SANCHEZ	YANET ALANIS ORTEGA
3) HEROICA ZITACUARO	3) MARAVATIO DE OCAMPO	17) CONTEPEC	1) CONTEPEC	288	C2	ESCUELA SECUNDARIA FRANCISCO J. MÚJICA, CALLE BENITO JUÁREZ SUR, NÚMERO 51, LOCALIDAD CONTEPEC, CÓDIGO POSTAL 61020, CONTEPEC, MICHOACÁN, ENTRE CALLE EMILIANO ZAPATA Y CERRADA DE JUAREZ	KARINA CARREÑO DOMINGO	MARIA TRINIDAD ARIAS VILCHEZ	ALEJANDRA BERNAL CRUZ	JAVIER GUERRA HERNANDEZ	FELIX CRUZ HERNANDEZ	MA. DE LA LUZ ALANIS ALCANTAR	VIRGINIA ALCANTAR CORREA
3) HEROICA ZITACUARO	3) MARAVATIO DE OCAMPO	17) CONTEPEC	1) CONTEPEC	288	C3	ESCUELA SECUNDARIA FRANCISCO J. MÚJICA, CALLE BENITO JUÁREZ SUR, NÚMERO 51, LOCALIDAD CONTEPEC, CÓDIGO POSTAL 61020, CONTEPEC, MICHOACÁN, ENTRE CALLE EMILIANO ZAPATA Y CERRADA DE JUAREZ	DANIELLE ADRIANA HERRERA LOPEZ	REMEDIOS BERMUDEZ ESCOBAR	HEDELMIRA CHIMAL FUENTES	ARACELI ESCOBAR GAUCIN	ALFREDO GAUCIN CRUZ	MELISANDRA ALANIS ALCANTAR	PAULA ANAYA GONZALEZ
3) HEROICA ZITACUARO	3) MARAVATIO DE OCAMPO	17) CONTEPEC	1) CONTEPEC	288	C4	ESCUELA SECUNDARIA FRANCISCO J. MÚJICA, CALLE BENITO JUÁREZ SUR, NÚMERO 51, LOCALIDAD CONTEPEC, CÓDIGO POSTAL 61020, CONTEPEC, MICHOACÁN, ENTRE CALLE EMILIANO ZAPATA Y CERRADA DE JUAREZ	IMELDA HERRERA CHAPARRO	MA DEL SOCORRO BOLAÑOS CARMONA	SANDRA DE LA O CORREA	LUIS ALEJANDRO ARIAS MORA	JUANA BARRIOS RAMIREZ	XITLALY ANDONEY RUIZ	NORMA BERMUDEZ MORALES
3) HEROICA ZITACUARO	3) MARAVATIO DE OCAMPO	17) CONTEPEC	23) ESTANZUELITA	290	B1	ESCUELA PRIMARIA RURAL ESTATAL MÓNICO GALLEGOS, CALLE SIN NUMERO, SIN NÚMERO, LOCALIDAD LA ESTANZUELITA, CÓDIGO POSTAL 61037, CONTEPEC, MICHOACÁN, JUNTO AL CAMPO DE FUTBOL, A CONTRA ESQUINA DE LA TELESECUNDARIA LA ESTANZUELA	JOSE OCTAVIO BUSTAMANTE GUERRERO	RAYMUNDO GUERRERO BUSTAMANTE	EDUARDO CASTILLO ALCANTAR	MERCEDES GARCIA MARCELO	SILVIA BUSTAMANTE MIRANDA	MARIA ANGELICA GUERRERO BUSTAMANTE	FERNANDO CASTILLO PEÑA
3) HEROICA ZITACUARO	3) MARAVATIO DE OCAMPO	17) CONTEPEC	34) PATEO DE OCAMPO	294	B1	ESCUELA PRIMARIA MELCHOR OCAMPO, CALLE SIN NOMBRE, SIN NUMERO, LOCALIDAD PATEO DE OCAMPO, CÓDIGO POSTAL 61040, CONTEPEC, MICHOACÁN, A UN COSTADO DEL JARDÍN DE NIÑOS COLUMBA RIVERA	ANAYELI HERNANDEZ LOPEZ	MARIA HILDA CASTELANO VEGA	JUAN ALCANTAR MIRANDA	PAULIN GARCIA BOLAÑOS	LAZARA ALCANTAR TORRIJO	HUMBERTO HERNANDEZ IBARRA	JULIO CESAR ESTRELLA RUIZ
3) HEROICA ZITACUARO	3) MARAVATIO DE OCAMPO	17) CONTEPEC	34) PATEO DE OCAMPO	294	C1	ESCUELA PRIMARIA MELCHOR OCAMPO, CALLE SIN NOMBRE, SIN NUMERO, LOCALIDAD PATEO DE OCAMPO, CÓDIGO POSTAL 61040, CONTEPEC, MICHOACÁN, A UN COSTADO DEL JARDÍN DE NIÑOS COLUMBA RIVERA	GABRIELA ALCANTAR IBARRA	GLORIA ITZEL GONZALEZ GONZALEZ	JOSEFINA CASTRO BERMEO	CLAUDIA HERNANDEZ HERNANDEZ	FRANCISCO ALVARADO CASTRO	JORGE CARRILLO HERNANDEZ	VIDAL GARCIA BOLAÑOS
3) HEROICA ZITACUARO	3) MARAVATIO DE OCAMPO	17) CONTEPEC	34) PATEO DE OCAMPO	294	C2	ESCUELA PRIMARIA MELCHOR OCAMPO, CALLE SIN NOMBRE, SIN NUMERO, LOCALIDAD PATEO DE OCAMPO, CÓDIGO POSTAL 61040, CONTEPEC, MICHOACÁN, A UN COSTADO DEL JARDÍN DE NIÑOS COLUMBA RIVERA	JORGE ALCANTAR URIBE	JANETH GONZALEZ MARTINEZ	JOSE MANUEL CORREA SOTO	FELIPE HERNANDEZ MARTINEZ	JUAN ANTONIO CANO QUINTO	BELEM CORONEL CORREA	MARIA LETICIA GUTIERREZ CRUZ
3) HEROICA ZITACUARO	3) MARAVATIO DE OCAMPO	17) CONTEPEC	34) PATEO DE OCAMPO	294	C3	ESCUELA PRIMARIA MELCHOR OCAMPO, CALLE SIN NOMBRE, SIN NUMERO, LOCALIDAD PATEO DE OCAMPO, CÓDIGO POSTAL 61040, CONTEPEC, MICHOACÁN, A UN COSTADO DEL JARDÍN DE NIÑOS COLUMBA RIVERA	LIZBETH CARRILLO SOTO	BENITO IBARRA MARTINEZ	JUAN FONSECA MARTINEZ	MARIA JOSÉ HERNANDEZ PEREZ	MA IRINEA GUTIERREZ IBARRA	DAVID ESTRELLA GARCIA	RAMON LUZ MARTINEZ
3) HEROICA ZITACUARO	3) MARAVATIO DE OCAMPO	17) CONTEPEC	52) EL TECOLOTE	289	B1	ESCUELA PRIMARIA FRANCISCO I. MADERO, CALLE MAESTRA ANDREA PÉREZ HERNÁNDEZ, SIN NÚMERO, LOCALIDAD EL TECOLOTE, CÓDIGO POSTAL 61036, CONTEPEC, MICHOACÁN, A UN COSTADO DEL JARDIN DE NIÑOS LEONA VICARIO	GRISSEL CRISTAL FUENTES PEREZ	ALICIA MORENO ALCANTAR	SOFIA MORALES RODRIGUEZ	JUAN PABLO ALCANTAR MONTOYA	ANTONIO PEREZ MORALES	RICARDO PEREZ MORENO	MIGUEL HERNANDEZ RAMIREZ
3) HEROICA ZITACUARO	3) MARAVATIO DE OCAMPO	17) CONTEPEC	53) TEMASCALES	290	E1	ESCUELA PRIMARIA TIERRA Y LIBERTAD, CALLE SIN NOMBRE, SIN NÚMERO, LOCALIDAD TEMASCALES, CÓDIGO POSTAL 61037, CONTEPEC, MICHOACÁN, A ESPALDAS DEL JARDIN DE NIÑOS GABRIELA MISTRAL	GUADALUPE BUSTAMANTE SALDIVAR	MARIA TERESA CASTRO GONZALEZ	JOSE CARMEN CABRERA MOYA	MA. ELENA CASTILLO ALCANTAR	MARIA YOLANDA DIAZ PICASO	MA SALUD AGUILAR PICAZO	MARICELA DIAZ RIVERA
3) HEROICA ZITACUARO	3) MARAVATIO DE OCAMPO	17) CONTEPEC	53) TEMASCALES	290	E1C1	ESCUELA PRIMARIA TIERRA Y LIBERTAD, CALLE SIN NOMBRE, SIN NÚMERO, LOCALIDAD TEMASCALES, CÓDIGO POSTAL 61037, CONTEPEC, MICHOACÁN, A ESPALDAS DEL JARDIN DE NIÑOS GABRIELA MISTRAL	MATILDE CAMPUZANO RODRIGUEZ	PEDRO CRUZ PICAZO	RUBEN CABRERA MOYA	JOSE JUAN CRUZ PICAZO	J. ENCARNACION CRUZ MAYA	JOSE LUIS DIAZ PICAZO	BONIFACIO GARCIA MARTINEZ
3) HEROICA ZITACUARO	3) MARAVATIO DE OCAMPO	17) CONTEPEC	55) TEPETONGO	297	B1	ESCUELA PRIMARIA JOSÉ MARÍA MORELOS, CALLE SIN NOMBRE, SIN NÚMERO, LOCALIDAD TEPETONGO, CÓDIGO POSTAL 61051, CONTEPEC, MICHOACÁN, ENTRE CALLE LOS CEDROS Y CALLE DEL MOLINO, A UN COSTADO DEL JARDIN DE NIÑOS LEONA VICARIO	JUAN PABLO ALCANTAR SANCHEZ	EMIR CARMONA GARCIA	JUAN ARREOLA MORALES	DULCE YOSELIN ALCANTARA CABALLERO	CIRILO CABALLERO NAVA	VERONICA BIBIANO FRANCISCO	LAURA CABALLERO HERNANDEZ
3) HEROICA ZITACUARO	3) MARAVATIO DE OCAMPO	17) CONTEPEC	55) TEPETONGO	297	C1	ESCUELA PRIMARIA JOSÉ MARÍA MORELOS, CALLE SIN NOMBRE, SIN NÚMERO, LOCALIDAD TEPETONGO, CÓDIGO POSTAL 61051, CONTEPEC, MICHOACÁN, ENTRE CALLE LOS CEDROS Y CALLE DEL MOLINO, A UN COSTADO DEL JARDIN DE NIÑOS LEONA VICARIO	FIDEL ALVAREZ CRUZ	GERARDO ALCANTAR MONDRAGON	MARIA GUADALUPE ALCANTARA CABALLERO	RICARDO ALVAREZ ALCANTARA	ABIGAIL BOLANTIN GONZALEZ	SERVANDO BOLANTIN GUTIERREZ	SINDIA MAGALI BOLANTIN GONZALEZ
3) HEROICA ZITACUARO	3) MARAVATIO DE OCAMPO	17) CONTEPEC	55) TEPETONGO	297	C2	ESCUELA PRIMARIA JOSÉ MARÍA MORELOS, CALLE SIN NOMBRE, SIN NÚMERO, LOCALIDAD TEPETONGO, CÓDIGO POSTAL 61051, CONTEPEC, MICHOACÁN, ENTRE CALLE LOS CEDROS Y CALLE DEL MOLINO, A UN COSTADO DEL JARDIN DE NIÑOS LEONA VICARIO	DIEGO ARMANDO BELLO NIETO	MA EUGENIA ALCANTAR MONDRAGON	ALEXIS ARRIOLA GARDUÑO	RITA ARRIOLA VARELA	AGUSTIN BOLANTIN PEREZ	LETICIA BOLANTIN NAVA	MA GUADALUPE BOLANTIN GUTIERREZ

Distrito Federal	Distrito Local	Municipio	Localidad	Sección	Casilla	Ubicación	Presidenta/e	Secretaria/o	1er. Escrutador	2do. Escrutador	1er. Suplente	2do. Suplente	3er. Suplente
3) HEROICA ZITACUARO	3) MARAVATIO DE OCAMPO	17) CONTEPEC	55) TEPETONGO	297	C3	ESCUELA PRIMARIA JOSÉ MARÍA MORELOS, CALLE SIN NOMBRE, SIN NÚMERO, LOCALIDAD TEPETONGO, CÓDIGO POSTAL 61051, CONTEPEC, MICHOACÁN., ENTRE CALLE LOS CEDROS Y CALLE DEL MOLINO, A UN COSTADO DEL JARDIN DE NIÑOS LEONA VICARIO	GERMAN BIBIANO ALVAREZ	YEIMI ALCANTARA CABALLERO	GLORIA ALANIS BERMUDEZ	SANDRA BIBIANO JIMENEZ	ESTHER ALCANTAR ORTEGA	MAURO BOLANTIN SANCHEZ	DELIA BOLANTIN PEREZ
3) HEROICA ZITACUARO	3) MARAVATIO DE OCAMPO	17) CONTEPEC	55) TEPETONGO	297	C4	ESCUELA PRIMARIA JOSÉ MARÍA MORELOS, CALLE SIN NOMBRE, SIN NÚMERO, LOCALIDAD TEPETONGO, CÓDIGO POSTAL 61051, CONTEPEC, MICHOACÁN., ENTRE CALLE LOS CEDROS Y CALLE DEL MOLINO, A UN COSTADO DEL JARDIN DE NIÑOS LEONA VICARIO	HUGO ALBERTO BIBIANO GARCIA	ANGEL ALVAREZ BIBIANO	JUANA ALCANTAR GARCIA	JORGE CABALLERO NAVA	NORMA ANGELICA ALVARADO SANCHEZ	YULEMI BOLANTIN ZALDIVAR	MARIA DEL CARMEN BOLANTIN PEREZ
3) HEROICA ZITACUARO	3) MARAVATIO DE OCAMPO	17) CONTEPEC	56) SALTO DE TEPUXTEPEC	292	B1	ESCUELA PRIMARIA ISAAC ARRIAGA, CALLE SEXTA AVENIDA, SIN NÚMERO, LOCALIDAD SALTO DE TEPUXTEPEC, CÓDIGO POSTAL 61030, CONTEPEC, MICHOACÁN., ENTRE LA QUINTA CALLE Y LA SEXTA CALLE, A 50 METROS DEL ARCO DE BIENVENIDA A LA LOCALIDAD	GUILLERMO ENRIQUE AVILES RODRIGUEZ	URSULA CARRILLO ZUVIRE	ANA KAREN GONZALEZ CORREA	MARIA JOSE BOLAÑOS LOPEZ	RAMON MARCIAL CALDERON	JOSE ANSELMO CAMARGO JUAN	JOSE JULIAN MONROY MORALES
3) HEROICA ZITACUARO	3) MARAVATIO DE OCAMPO	17) CONTEPEC	56) SALTO DE TEPUXTEPEC	292	C1	ESCUELA PRIMARIA ISAAC ARRIAGA, CALLE SEXTA AVENIDA, SIN NÚMERO, LOCALIDAD SALTO DE TEPUXTEPEC, CÓDIGO POSTAL 61030, CONTEPEC, MICHOACÁN., ENTRE LA QUINTA CALLE Y LA SEXTA CALLE, A 50 METROS DEL ARCO DE BIENVENIDA A LA LOCALIDAD	ANA PATRICIA BOLAÑOS OLVERA	UMBERTO ISSAAC CORREA RIVERA	MIRNA AHTZARI GOMEZ SAUCEDO	ENRIQUE BOLAÑOS MORALES	JOSE MEDINA VELAZQUEZ	JUAN CORREA ALVARADO	GERARDO BOLAÑOS ALVARADO
3) HEROICA ZITACUARO	3) MARAVATIO DE OCAMPO	17) CONTEPEC	56) SALTO DE TEPUXTEPEC	292	C2	ESCUELA PRIMARIA ISAAC ARRIAGA, CALLE SEXTA AVENIDA, SIN NÚMERO, LOCALIDAD SALTO DE TEPUXTEPEC, CÓDIGO POSTAL 61030, CONTEPEC, MICHOACÁN., ENTRE LA QUINTA CALLE Y LA SEXTA CALLE, A 50 METROS DEL ARCO DE BIENVENIDA A LA LOCALIDAD	BRENDA YOSELIN MARTINEZ GONZALEZ	KARINA GONZALEZ MIRANDA	AMERICA ANAHI ALVAREZ SALASAR	SONIA CAMACHO VELAZQUEZ	FRANCISCO CRUZ CORREA	CELIA FERNANDEZ AGUILAR	PATRICIA GONZALEZ RETANA
3) HEROICA ZITACUARO	3) MARAVATIO DE OCAMPO	17) CONTEPEC	57) VENTA DE BRAVO	295	B1	ESCUELA PRIMARIA IGNACIO MANUEL ALTAMIRANO, CALLE SIN NOMBRE, SIN NÚMERO, LOCALIDAD VENTA DE BRAVO, CÓDIGO POSTAL 61050, CONTEPEC, MICHOACÁN., ENFRENTA DEL CAMPO DE FUTBOL	JUAN CARLOS MORA ELIAS	GLORIA ARCE HUITRON	SOCORRO JIMENEZ ORDUÑA	ADRIANA MARTINEZ PICAZO	MARIA ELENA NUÑEZ HERNANDEZ	FELICIANO GONZALEZ MARTINEZ	KARLA MARTINEZ COLIN
3) HEROICA ZITACUARO	3) MARAVATIO DE OCAMPO	17) CONTEPEC	57) VENTA DE BRAVO	295	C1	ESCUELA PRIMARIA IGNACIO MANUEL ALTAMIRANO, CALLE SIN NOMBRE, SIN NÚMERO, LOCALIDAD VENTA DE BRAVO, CÓDIGO POSTAL 61050, CONTEPEC, MICHOACÁN., ENFRENTA DEL CAMPO DE FUTBOL	ANA LUCIA ALCANTAR ALVARADO	SANTOS AVILA MIRANDA	ANDREA MARTINEZ GONZALEZ	BRENDA MONROY GOMEZ	CATALINA GARCIA ESPINOZA	ALEJANDRA HERNANDEZ MANDUJANO	VICTOR MONROY REYES
3) HEROICA ZITACUARO	3) MARAVATIO DE OCAMPO	17) CONTEPEC	57) VENTA DE BRAVO	295	C2	ESCUELA PRIMARIA IGNACIO MANUEL ALTAMIRANO, CALLE SIN NOMBRE, SIN NÚMERO, LOCALIDAD VENTA DE BRAVO, CÓDIGO POSTAL 61050, CONTEPEC, MICHOACÁN., ENFRENTA DEL CAMPO DE FUTBOL	MARCELA HERNANDEZ GALAN	MARIA ALICIA GALAN HERNANDEZ	LAURA MARTINEZ JIMENEZ	YULIANA MONROY SOLIS	LIZBETH GOMEZ JIMENEZ	OMAR RENE JIMENEZ PICAZO	GUADALUPE COLIN MORA
3) HEROICA ZITACUARO	3) MARAVATIO DE OCAMPO	17) CONTEPEC	58) YEREGE	291	B1	ESCUELA PRIMARIA FRANCISCO I. MADERO., CALLE SIN NOMBRE, SIN NÚMERO, LOCALIDAD YEREGE, CÓDIGO POSTAL 61035, CONTEPEC, MICHOACÁN., FRENTE AL JARDIN DE NIÑOS JUAN JACOB ROUSSEAU	ROBERTO ALVAREZ SALDAÑA	JAZMIN CAMARGO GARDUÑO	TANIA ALVARADO UGALDE	JUANA CHAVEZ CRUZ	HERMILA ALVARADO COLIN	PRIMO ARIAS TORREZ	ADAN CHAVEZ GARDUÑO
3) HEROICA ZITACUARO	3) MARAVATIO DE OCAMPO	17) CONTEPEC	58) YEREGE	291	C1	ESCUELA PRIMARIA FRANCISCO I. MADERO., CALLE SIN NOMBRE, SIN NÚMERO, LOCALIDAD YEREGE, CÓDIGO POSTAL 61035, CONTEPEC, MICHOACÁN., FRENTE AL JARDIN DE NIÑOS JUAN JACOB ROUSSEAU	ABIGAIL YESENIA ARIAS LOPEZ	ANA PAOLA ALVARADO CHAVEZ	LUIS FELIPE ARIAS SANDOVAL	MARIA DE JESUS VERONICA FRAGOSO TELLO	FELIPE ARIAS CHAPARRO	HIPOLITO CHAVEZ CRUZ	FLORENCIA ALVARADO ALCANTAR
3) HEROICA ZITACUARO	3) MARAVATIO DE OCAMPO	17) CONTEPEC	59) ZARAGOZA (PUERTO DE MEDINA)	298	B1	ESCUELA TELESECUNDARIA NÚMERO ESTV16 057., CALLE SIN NOMBRE, SIN NÚMERO, LOCALIDAD ZARAGOZA PUERTO DE MEDINA, CÓDIGO POSTAL 61051, CONTEPEC, MICHOACÁN., A ESPALDA DE LA CANCHA DE FUTBOL	NORMA ANGELICA CORREA CORREA	NOELIA ESTRELLA CORREA GARCIA	ARMANDO CARDOZO DOMINGUEZ	MARTHA CORREA MORALES	JOSE AMADIO MALDONADO MARTINEZ	IVON ALVARADO MALDONADO	CIRILO CORREA GARCIA
3) HEROICA ZITACUARO	3) MARAVATIO DE OCAMPO	17) CONTEPEC	59) ZARAGOZA (PUERTO DE MEDINA)	298	C1	ESCUELA TELESECUNDARIA NÚMERO ESTV16 057., CALLE SIN NOMBRE, SIN NÚMERO, LOCALIDAD ZARAGOZA PUERTO DE MEDINA, CÓDIGO POSTAL 61051, CONTEPEC, MICHOACÁN., A ESPALDA DE LA CANCHA DE FUTBOL	ALEXIS AGUSTIN CORREA BERNAL	ISMAEL CORREA GUERRA	LIZBETH CONCEPCION CORREA MALDONADO	FERNANDO GALAN GUERRA	JANETH MESINAS GARCIA	BENJAMIN CORREA CORREA	MA ESMERALDA MALDONADO MARTINEZ
3) HEROICA ZITACUARO	3) MARAVATIO DE OCAMPO	17) CONTEPEC	8) BRAVO	296	B1	ESCUELA PRIMARIA LÁZARO CÁRDENAS, CALLE SIN NOMBRE, SIN NÚMERO, LOCALIDAD EJIDO DE BRAVO, CÓDIGO POSTAL 61042, CONTEPEC, MICHOACÁN., FRENTE AL CENTRO DE SALUD	ARABELI ALVARADO CID	CLAUDIA ALVARADO REYES	JOSE ARMANDO CASTRO MEZA	ROSA DIAZ GOMEZ	MA. JUANA BELLO ALVARADO	MA DE LOS ANGELES ALVARADO VAZQUEZ	RUFINO AGUILAR VILLANUEVA
3) HEROICA ZITACUARO	3) MARAVATIO DE OCAMPO	17) CONTEPEC	8) BRAVO	296	C1	ESCUELA PRIMARIA LÁZARO CÁRDENAS, CALLE SIN NOMBRE, SIN NÚMERO, LOCALIDAD EJIDO DE BRAVO, CÓDIGO POSTAL 61042, CONTEPEC, MICHOACÁN., FRENTE AL CENTRO DE SALUD	MARCELA ALVARADO BLAS	BRAYAN ALVARADO RIVERA	FRANCISCO CID RIVERA	ELIZABETH NIETO VAZQUEZ	IGNACIO CID ALVARADO	ESPERANZA GARCIA REYES	CAROLINA ALVARADO VAZQUEZ
3) HEROICA ZITACUARO	3) MARAVATIO DE OCAMPO	17) CONTEPEC	8) BRAVO	296	C2	ESCUELA PRIMARIA LÁZARO CÁRDENAS, CALLE SIN NOMBRE, SIN NÚMERO, LOCALIDAD EJIDO DE BRAVO, CÓDIGO POSTAL 61042, CONTEPEC, MICHOACÁN., FRENTE AL CENTRO DE SALUD	ADRIAN ALVARADO CID	BLANCA ESTEFANY AVILEZ CANO	AZUCENA CORDOBA RESENDIS	HERON ALVARADO VAZQUEZ	JOSEFINA CORDOVA ELIAS	DELFINA AGUILAR ESCOBEDO	EMMA CANO QUINTO
3) HEROICA ZITACUARO	3) MARAVATIO DE OCAMPO	17) CONTEPEC	9) BUENAVISTA	293	B1	ESCUELA PRIMARIA FEDERAL VICENTE GUERRERO., CALLE LÁZARO CÁRDENAS, SIN NÚMERO, LOCALIDAD BUENAVISTA, CÓDIGO POSTAL 61041, CONTEPEC, MICHOACÁN., ENTRE CALLE JOSÉ MARÍA MORELOS Y CALLE CAMINO A BRAVO, A UN COSTADO DEL CENTRO COMUNITARIO EJIDAL	MARCO ANTONIO ESPINOSA PINEDA	ESTEFANI MARTINEZ GARCIA	MARIA GABRIELA GARCIA TELLEZ	JAZMIN MIRANDA CARRILLO	MARIA ISABEL BERMUDEZ MARTINEZ	EMILIANO MARTINEZ LEIVA	RODRIGO ALVARADO CARRILLO

Distrito Federal	Distrito Local	Municipio	Localidad	Sección	Casilla	Ubicación	Presidenta/e	Secretaria/o	1er. Escrutador	2do. Escrutador	1er. Suplente	2do. Suplente	3er. Suplente
3) HEROICA ZITACUARO	3) MARAVATIO DE OCAMPO	17) CONTEPEC	9) BUENAVISTA	293	C1	ESCUELA PRIMARIA FEDERAL VICENTE GUERRERO., CALLE LÁZARO CÁRDENAS, SIN NÚMERO, LOCALIDAD BUENAVISTA, CÓDIGO POSTAL 61041, CONTEPEC, MICHOACÁN., ENTRE CALLE JOSÉ MARÍA MORELOS Y CALLE CAMINO A BRAVO, A UN COSTADO DEL CENTRO COMUNITARIO EJIDAL	NELIDA ALEJANDRE ORTEGA	ALEX MARTINEZ MORQUECHO	AXEL GONZALEZ MARTINEZ	VICTORIA ARGUETA VALDEZ	OFELIA GARCIA RIVERA	MONICA MARTINEZ MARTINEZ	MA. GUADALUPE CORREA MARTINEZ
3) HEROICA ZITACUARO	3) MARAVATIO DE OCAMPO	17) CONTEPEC	9) BUENAVISTA	293	C2	ESCUELA PRIMARIA FEDERAL VICENTE GUERRERO., CALLE LÁZARO CÁRDENAS, SIN NÚMERO, LOCALIDAD BUENAVISTA, CÓDIGO POSTAL 61041, CONTEPEC, MICHOACÁN., ENTRE CALLE JOSÉ MARÍA MORELOS Y CALLE CAMINO A BRAVO, A UN COSTADO DEL CENTRO COMUNITARIO EJIDAL	ELIT MISAEL FLORES CARRILLO	KIMBERLY SOLEDAD MIRANDA GUERRA	MARISELA LOPEZ MEDINA	MA ELENA CARRILLO RESENDIZ	ANA MARGARITA MIRANDA BALDERAS	RAFAEL CARRILLO CRUZ	EVA GARCIA VALDEZ
3) HEROICA ZITACUARO	3) MARAVATIO DE OCAMPO	17) CONTEPEC	9) BUENAVISTA	293	C3	ESCUELA PRIMARIA FEDERAL VICENTE GUERRERO., CALLE LÁZARO CÁRDENAS, SIN NÚMERO, LOCALIDAD BUENAVISTA, CÓDIGO POSTAL 61041, CONTEPEC, MICHOACÁN., ENTRE CALLE JOSÉ MARÍA MORELOS Y CALLE CAMINO A BRAVO, A UN COSTADO DEL CENTRO COMUNITARIO EJIDAL	EDUARDO FLORES MARTINEZ	BLANCA AURELIA MIRANDA JIMENEZ	PEDRO MARTINEZ DIAZ	ROGELIA CARRILLO RESENDIZ	JOSE GUADALUPE MIRANDA MARTINEZ	MARIA ROSARIO GONZALEZ RESENDIZ	MIRIAM LANDEROS RAMIREZ
3) HEROICA ZITACUARO	3) MARAVATIO DE OCAMPO	17) CONTEPEC	9) BUENAVISTA	293	C4	ESCUELA PRIMARIA FEDERAL VICENTE GUERRERO., CALLE LÁZARO CÁRDENAS, SIN NÚMERO, LOCALIDAD BUENAVISTA, CÓDIGO POSTAL 61041, CONTEPEC, MICHOACÁN., ENTRE CALLE JOSÉ MARÍA MORELOS Y CALLE CAMINO A BRAVO, A UN COSTADO DEL CENTRO COMUNITARIO EJIDAL	ALONDRA GUERRA GARCIA	GLORIA AVILES HERNANDEZ	ANTONIO MARTINEZ REYES	PEDRO CORDOVA BERMUDEZ	NORMA CARRILLO CRUZ	CIRILO ALVARADO CARRILLO	MOISES MIRANDA BOLAÑOS
3) HEROICA ZITACUARO	3) MARAVATIO DE OCAMPO	31) EPITACIO HUERTA	1) EPITACIO HUERTA	446	B1	ESCUELA PRIMARIA VASCO DE QUIROGA., CALLE VASCO DE QUIROGA, NÚMERO 25, COLONIA CENTRO CÓDIGO POSTAL 61000, LOCALIDAD EPITACIO HUERTA, MICHOACÁN., ENTRE CALLE IGNACIO ALDAMA E IGNACIO ZARAGOZA	VICTORIA CORREA CARRASCO	VICTOR EMMANUEL GARDUÑO MARTINEZ	MIRIAM MARTINEZ AGUILAR	MONICA HERNANDEZ YAÑEZ	JUAN CARLOS GARCIA SANCHEZ	AMALIA GONZALEZ JIMENEZ	MARIA DEL CARMEN ALONSO JIMENEZ
3) HEROICA ZITACUARO	3) MARAVATIO DE OCAMPO	31) EPITACIO HUERTA	1) EPITACIO HUERTA	446	C1	ESCUELA PRIMARIA VASCO DE QUIROGA., CALLE VASCO DE QUIROGA, NÚMERO 25, COLONIA CENTRO CÓDIGO POSTAL 61000, LOCALIDAD EPITACIO HUERTA, MICHOACÁN., ENTRE CALLE IGNACIO ALDAMA E IGNACIO ZARAGOZA	PATRICIA ORDOÑEZ GARDUÑO	MAYRA ALCANTAR TOLEDO	ELISA MARTINEZ MEZA	MARIA ANGELICA ALCANTAR VALLES	ROSA CANO GARDUÑO	JOSEFINA ALCANTARA AGUILAR	OLEGARIO BECERRA CANO
3) HEROICA ZITACUARO	3) MARAVATIO DE OCAMPO	31) EPITACIO HUERTA	14) SAN CRISTOBAL (LOS ALAMOS)	447	B1	ESCUELA PRIMARIA NIÑOS HÉROES., CALLE SIN NOMBRE, SIN NÚMERO, LOCALIDAD SAN CRISTÓBAL, CÓDIGO POSTAL 61012, EPITACIO HUERTA, MICHOACÁN., FRENTE A LA IGLESIA, JUNTO AL CENTRO DE SALUD	GLORIA LOA UGALDE	JOANNA JURADO NOGUEZ	SAMUEL PEÑA SOTO	AURELIO DOMINGUEZ ALCANTAR	FELIX CHAVEZ MENDOZA	JULIO PEÑA SOTO	ELEUTERIO SOTO ALCANTAR
3) HEROICA ZITACUARO	3) MARAVATIO DE OCAMPO	31) EPITACIO HUERTA	14) SAN CRISTOBAL (LOS ALAMOS)	447	C1	ESCUELA PRIMARIA NIÑOS HÉROES., CALLE SIN NOMBRE, SIN NÚMERO, LOCALIDAD SAN CRISTÓBAL, CÓDIGO POSTAL 61012, EPITACIO HUERTA, MICHOACÁN., FRENTE A LA IGLESIA, JUNTO AL CENTRO DE SALUD	MARICELA GARCIA SOTO	MARIA DEL PUEBLO NOGUEZ MARTINEZ	PROVIDENCIA ARRIAGA SOTO	DIANA HERNANDEZ MORALES	IMELDA CHAVEZ RODRIGUEZ	DOMINGO PEREZ NOGUEZ	LUCIA MORALES NOGUEZ
3) HEROICA ZITACUARO	3) MARAVATIO DE OCAMPO	31) EPITACIO HUERTA	19) DOLORES	455	B1	ESCUELA PRIMARIA RURAL ESTATAL BENITO JUÁREZ, CALLE SIN NOMBRE, SIN NÚMERO, LOCALIDAD DOLORES, CÓDIGO POSTAL 61002, EPITACIO HUERTA, MICHOACÁN., A UN COSTADO DE LA IGLESIA Y FRENTE AL QUIOSCO	FRANCELA CECILIANO GRANADOS	GUADALUPE LEON RODRIGUEZ	JOSE MIGUEL CARREÑO CARRASCO	SARA CHAPARRO GARNICA	REINALDA GRANADOS CERON	ENRIQUE CAMACHO MORENO	JOSE CARREÑO JIMENEZ
3) HEROICA ZITACUARO	3) MARAVATIO DE OCAMPO	31) EPITACIO HUERTA	19) DOLORES	455	C1	ESCUELA PRIMARIA RURAL ESTATAL BENITO JUÁREZ, CALLE SIN NOMBRE, SIN NÚMERO, LOCALIDAD DOLORES, CÓDIGO POSTAL 61002, EPITACIO HUERTA, MICHOACÁN., A UN COSTADO DE LA IGLESIA Y FRENTE AL QUIOSCO	GICELA LEON CAMACHO	LAURA MORALES CARRILLO	ALEJANDRA CARRETERO AGUILAR	YOLANDA GARDUÑO CAMACHO	JOSEFINA MARTINEZ CABALLERO	NOE GARNICA GONZALEZ	LUCIA GARNICA GONZALEZ
3) HEROICA ZITACUARO	3) MARAVATIO DE OCAMPO	31) EPITACIO HUERTA	23) GUERRERO TENENCIA DE	450	B1	ESCUELA PRIMARIA RURAL FEDERAL AÑO DE HIDALGO, CALLE SIN NOMBRE, SIN NÚMERO, LOCALIDAD TENENCIA DE GUERRERO, CÓDIGO POSTAL 61015, EPITACIO HUERTA, MICHOACÁN., A UN COSTADO DEL JARDIN DE NIÑOS SAPIURI, FRENTE A LA CAPILLA	MONICA MORENO PIÑA	LUIS ANGEL ALCANTAR CORREA	MIGUEL ALCANTAR MONTESINOS	MA MERCEDES ALCANTAR MORALES	MARTIN ALCANTAR ROMERO	JAVIER ALCANTAR MONTESINOS	ALFREDO ALCANTAR ANAYA
3) HEROICA ZITACUARO	3) MARAVATIO DE OCAMPO	31) EPITACIO HUERTA	23) GUERRERO TENENCIA DE	450	C1	ESCUELA PRIMARIA RURAL FEDERAL AÑO DE HIDALGO, CALLE SIN NOMBRE, SIN NÚMERO, LOCALIDAD TENENCIA DE GUERRERO, CÓDIGO POSTAL 61015, EPITACIO HUERTA, MICHOACÁN., A UN COSTADO DEL JARDIN DE NIÑOS SAPIURI, FRENTE A LA CAPILLA	ELISA ALCANTAR ALCANTAR	ABIMAE ALCANTAR PEREZ	GERARDO ALCANTAR GARCIA	RAFAEL ALCANTAR ROMERO	DAVID CAMACHO COLIN	MA. BELEN ALCANTAR ROMERO	MA. IRENE ALCANTAR MORALES
3) HEROICA ZITACUARO	3) MARAVATIO DE OCAMPO	31) EPITACIO HUERTA	27) LA MARGARITA (EJIDO)	452	B1	ESCUELA PRIMARIA IGNACIO ZARAGOZA., CALLE SIN NOMBRE, SIN NÚMERO, LOCALIDAD EJIDO LA MARGARITA, CÓDIGO POSTAL 61005, EPITACIO HUERTA, MICHOACÁN., A UN CUADRA DE MISCELANEA FLORES	JAVIER ALCANTAR MARTINEZ	WENDOLY BECERRA ZUÑIGA	CARLOS MEJIA ALCANTAR	SANDRA ALCANTAR BECERRA	MIGUEL GARCIA MARTINEZ	MA. CONSUELO BECERRA OSORNIO	J. SANTOS MEZA PEREZ
3) HEROICA ZITACUARO	3) MARAVATIO DE OCAMPO	31) EPITACIO HUERTA	3) CANINDO Y PEDREGAL	453	B1	ESCUELA PRIMARIA MÁRTIRES DE LA REVOLUCIÓN., AVENIDA MÁRTIRES DE LA REVOLUCIÓN, SIN NÚMERO, LOCALIDAD CANINDO Y PEDREGAL, CÓDIGO POSTAL 61006, MICHOACÁN., ENTRE CALLE HACIENDA LA MARGARITA Y CAMPO DE FUTBOL	VANESA ALCANTARA ARREOLA	ANA CARMEN AMARO CORREA	EDGAR RAMON ALCANTAR RESENDIZ	MARIA ELOINA ARREOLA CAMACHO	ROSELIA BRAVO GONZALEZ	MARIA DOLORES AMARO SANDOVAL	JENARO ALCANTAR RESENDIZ

Distrito Federal	Distrito Local	Municipio	Localidad	Sección	Casilla	Ubicación	Presidenta/e	Secretaria/o	1er. Escrutador	2do. Escrutador	1er. Suplente	2do. Suplente	3er. Suplente
3) HEROICA ZITACUARO	3) MARAVATIO DE OCAMPO	31) EPITACIO HUERTA	39) SAN ANDRES SALITRILLO (EJIDO)	451	B1	ESCUELA PRIMARIA RURAL FEDERAL NIÑOS HÉROES, CALLE SIN NOMBRE, SIN NÚMERO, LOCALIDAD SAN ANDRÉS SALITRILLO, CÓDIGO POSTAL 61003, EPITACIO HUERTA, MICHOACÁN., A UN COSTADO DE LA IGLESIA	LIZETH GUADALUPE ALMARAS DIAZ	ESMERALDA MEDINA VIEYRA	MICAELA FEREGRINO MORALES	BRAYAN MORALES AMADO	JUAN DE DIOS MEDINA MEJIA	RUBEN DURAN VEGA	JUAN MEJIA CAMACHO
3) HEROICA ZITACUARO	3) MARAVATIO DE OCAMPO	31) EPITACIO HUERTA	39) SAN ANDRES SALITRILLO (EJIDO)	451	C1	ESCUELA PRIMARIA RURAL FEDERAL NIÑOS HÉROES, CALLE SIN NOMBRE, SIN NÚMERO, LOCALIDAD SAN ANDRÉS SALITRILLO, CÓDIGO POSTAL 61003, EPITACIO HUERTA, MICHOACÁN., A UN COSTADO DE LA IGLESIA	GERARDO COLIN EZQUIVEL	MIGUEL ANGEL MORALES AMADO	MIRIAM VIRIDIANA MEDINA GOMEZ	MARIA DE LOURDES RETANA SOTO	MANUEL ALANIZ MARTINEZ	J. GUADALUPE MEDINA MEJIA	MA. EVA ESPERANZA MARTINEZ HERNANDEZ
3) HEROICA ZITACUARO	3) MARAVATIO DE OCAMPO	31) EPITACIO HUERTA	41) SAN ANTONIO MOLINOS	456	B1	ESCUELA PRIMARIA JOSÉ MARÍA MORELOS, CALLE SIN NOMBRE, SIN NÚMERO, LOCALIDAD SAN ANTONIO MOLINOS, CÓDIGO POSTAL 61004, EPITACIO HUERTA. MICHOACÁN., A 25 METROS DE LA IGLESIA	MAYRA ESTELA GOMEZ ISIDORO	DIANA LIZETH REYES DIAZ	SANTOS ALCANTAR CASTILLO	MARISOL ESTRELLA MIRANDA	MARIA GUADALUPE GONZALEZ PIZAÑA	MARIA REMEDIOS GONZALEZ SALDIVAR	JULIA MEDRANO PIZAÑA
3) HEROICA ZITACUARO	3) MARAVATIO DE OCAMPO	31) EPITACIO HUERTA	41) SAN ANTONIO MOLINOS	456	C1	ESCUELA PRIMARIA JOSÉ MARÍA MORELOS, CALLE SIN NOMBRE, SIN NÚMERO, LOCALIDAD SAN ANTONIO MOLINOS, CÓDIGO POSTAL 61004, EPITACIO HUERTA. MICHOACÁN., A 25 METROS DE LA IGLESIA	FERNANDO GUTIERREZ PEREZ	YESSENIA FLORES SALAZAR	MARIANA CHAPARRO NAVARRETE	BENJAMIN GARCIA RIVERA	MARIELA MARTINEZ CORREA	MA. GUADALUPE MONTOYA GARCIA	ALVARO DIAZ GONZALEZ
3) HEROICA ZITACUARO	3) MARAVATIO DE OCAMPO	31) EPITACIO HUERTA	43) SAN BERNARDO	454	B1	ESCUELA PRIMARIA JUSTO SIERRA, CALLE SIN NOMBRE, SIN NÚMERO, LOCALIDAD SAN BERNARDO, CÓDIGO POSTAL 61004, EPITACIO HUERTA, MICHOACÁN., A UN COSTADO DE LA IGLESIA	JOCELYN COLIN MORALES	ALEJANDRA LEON MORALES	ERNESTO LOPEZ ALVARADO	GRACIELA MORA CASTILLO	ROBERTO GARCIA ALCANTAR	FEDERICO MIRANDA ALCANTAR	RAUL CORREA PEREZ
3) HEROICA ZITACUARO	3) MARAVATIO DE OCAMPO	31) EPITACIO HUERTA	43) SAN BERNARDO	454	C1	ESCUELA PRIMARIA JUSTO SIERRA, CALLE SIN NOMBRE, SIN NÚMERO, LOCALIDAD SAN BERNARDO, CÓDIGO POSTAL 61004, EPITACIO HUERTA, MICHOACÁN., A UN COSTADO DE LA IGLESIA	YESENIA HERNANDEZ RETANA	RODRIGO GARCIA GARCIA	ELIZABETH FABIOLA MIRANDA VALDES	FERNANDO ARCOS TELLO	MARIBEL GERVACIO GERVACIO	MARIBEL COLIN CORREA	RAQUEL COLIN MIRANDA
3) HEROICA ZITACUARO	3) MARAVATIO DE OCAMPO	31) EPITACIO HUERTA	49) SANTA CRUZ OJO DE AGUA	448	B1	ESCUELA PRIMARIA MIGUEL HIDALGO, CALLE HIDALGO, SIN NÚMERO, LOCALIDAD SANTA CRUZ OJO DE AGUA, CÓDIGO POSTAL 61014, EPITACIO HUERTA, MICHOACÁN., A ESPALDAS DE LA HACIENDA.	JUAN JOSE CABRERA SANDOVAL	RAMON ANAYA TREJO	SANDRA RIVERA ALCANTAR	ARTURO RUBEN RUIZ RUIZ	MA. FELIPA ANAYA TREJO	TOMAS ARTEAGA SAUCEDO	ANTONIA MUÑOS RICO
3) HEROICA ZITACUARO	3) MARAVATIO DE OCAMPO	31) EPITACIO HUERTA	49) SANTA CRUZ OJO DE AGUA	448	C1	ESCUELA PRIMARIA MIGUEL HIDALGO, CALLE HIDALGO, SIN NÚMERO, LOCALIDAD SANTA CRUZ OJO DE AGUA, CÓDIGO POSTAL 61014, EPITACIO HUERTA, MICHOACÁN., A ESPALDAS DE LA HACIENDA.	ESMERALDA CANO UGALDE	RUPERTO HERNANDEZ ARTEAGA	ARTURO MANUEL RUIZ RUIZ	ANGEL SOTO CORREA	RAFAEL ACOSTA MENDOZA	ALBERTA MONDRAGON RODRIGUEZ	ROGELIO SOTO PEREZ
3) HEROICA ZITACUARO	3) MARAVATIO DE OCAMPO	31) EPITACIO HUERTA	51) TEJOCOTE POLVILLAS	455	E1	ESCUELA PRIMARIA RURAL JOSÉ MARÍA MORELOS, CALLE SIN NOMBRE, SIN NÚMERO, LOCALIDAD TEJOCOTE POLVILLAS, CÓDIGO POSTAL 61002, EPITACIO HUERTA, MICHOACÁN., A 50 METROS DE LA IGLESIA	ELVIA LOYOLA PEREZ	MARIA LOYOLA RIVERA	BEATRIZ PEREZ LOYOLA	ADELFINO PEREZ TINAJERO	SERGIO RETANA OBREGON	FABIOLA OBREGON PEREZ	MARGARITA JUAREZ MORALES
3) HEROICA ZITACUARO	3) MARAVATIO DE OCAMPO	31) EPITACIO HUERTA	7) CARMEN ASTILLERO	449	B1	ESCUELA PRIMARIA RURAL ESTATAL JOSÉ MARÍA MORELOS Y PAVÓN, CALLE SIN NOMBRE, SIN NÚMERO, LOCALIDAD EL CARMEN ASTILLERO, CÓDIGO POSTAL 61017, EPITACIO HUERTA, MICHOACÁN., A LADO DE LA CASA DE SALUD Y FRENTE AL JARDIN DE NIÑOS	HUMBERTO MORALES ZEPEDA	GABRIELA MEJIA SANCHEZ	MA. IRENE DURAN ARREOLA	TERESITA MORALES ZEPEDA	VICTORINA AGUILAR MEJIA	ROBERTO MORALES RODRIGUEZ	MARIA PROVIDENCIA GARDUÑO RODRIGUEZ
3) HEROICA ZITACUARO	3) MARAVATIO DE OCAMPO	31) EPITACIO HUERTA	7) CARMEN ASTILLERO	449	C1	ESCUELA PRIMARIA RURAL ESTATAL JOSÉ MARÍA MORELOS Y PAVÓN, CALLE SIN NOMBRE, SIN NÚMERO, LOCALIDAD EL CARMEN ASTILLERO, CÓDIGO POSTAL 61017, EPITACIO HUERTA, MICHOACÁN., A LADO DE LA CASA DE SALUD Y FRENTE AL JARDIN DE NIÑOS	ISRAEL BARRERA TLAXALO	ARIANA MORALES ARCOS	FELIMON MORALES GARDUÑO	LAURA RODRIGUEZ RODRIGUEZ	RUBEN COLIN ARCOS	JUAN ARCOS RODRIGUEZ	DAVID MORALES COLIN
3) HEROICA ZITACUARO	18) HUETAMO DE NUÑEZ	47) JUAREZ	1) BENITO JUAREZ	774	B1	CASA CON PORTON NEGRO, CALLE VILLITA, SIN NÚMERO, COLONIA VIVEROS, LOCALIDAD BENITO JUÁREZ, CÓDIGO POSTAL 61570, JUÁREZ, MICHOACÁN, ENTRE LAS CALLES NICOLÁS ROMERO Y 15 DE SEPTIEMBRE	CINTHYA CANELA GARCIA	LETICIA ARROYO GONZALEZ	JUAN GOMORA MENDEZ	CECILIA IBETH ALBARRAN MENDOZA	JAVIER FLORES ROMERO	NANCY ARROYO CORREA	EFREN ESPEJEL SANCHEZ
3) HEROICA ZITACUARO	18) HUETAMO DE NUÑEZ	47) JUAREZ	1) BENITO JUAREZ	774	C1	CASA CON PORTON NEGRO, CALLE VILLITA, SIN NÚMERO, COLONIA VIVEROS, LOCALIDAD BENITO JUÁREZ, CÓDIGO POSTAL 61570, JUÁREZ, MICHOACÁN, ENTRE LAS CALLES NICOLÁS ROMERO Y 15 DE SEPTIEMBRE	HELVDIE DELGADO CRUZ	IRIS ALONDRA CRUZ ANGUIANO	ALAN GONZALEZ GARCIA	YOVANA BASTIDA GARCIA	ANITA FUENTES MARTINEZ	GABRIELA GARCIA GARCIA	EVA GARFIAS ELISALDE
3) HEROICA ZITACUARO	18) HUETAMO DE NUÑEZ	47) JUAREZ	1) BENITO JUAREZ	774	C2	CASA CON PORTON NEGRO, CALLE VILLITA, SIN NÚMERO, COLONIA VIVEROS, LOCALIDAD BENITO JUÁREZ, CÓDIGO POSTAL 61570, JUÁREZ, MICHOACÁN, ENTRE LAS CALLES NICOLÁS ROMERO Y 15 DE SEPTIEMBRE	MARIA DEL ROSARIO GOMORA MENDEZ	NANCY DELGADO RAMIREZ	GABRIEL GONZALEZ GARCIA	NORMA ANGELICA ARIAS VALDOVINOS	SONIA ARRIAGA MAYA	JAVIER GONZALEZ SANCHEZ	EVA AVILA CASTRO
3) HEROICA ZITACUARO	18) HUETAMO DE NUÑEZ	47) JUAREZ	1) BENITO JUAREZ	775	B1	ESCUELA PRIMARIA IGNACIO ZARAGOZA, CALLE VENUSTIANO CARRANZA, SIN NÚMERO, COLONIA CENTRO, CÓDIGO POSTAL 61570, JUÁREZ, MICHOACÁN, ENTRE CALLE BENITO JUÁREZ Y LA CARRETERA, EN EL CENTRO, FRENTE AL JARDÍN, A UN LADO DE LA IGLESIA	SONIA CAMARGO VALLE	MICAELA CRUZ MONDRAGON	MAYELI MARTINEZ MOLINA	ROSA MARIA MIRANDA CASAREZ	LETICIA BARCENAS GARDUÑO	ROCIO CASTILLO CAMARGO	MA LUISA ILAGOR GONZALEZ
3) HEROICA ZITACUARO	18) HUETAMO DE NUÑEZ	47) JUAREZ	1) BENITO JUAREZ	775	C1	ESCUELA PRIMARIA IGNACIO ZARAGOZA, CALLE VENUSTIANO CARRANZA, SIN NÚMERO, COLONIA CENTRO, CÓDIGO POSTAL 61570, JUÁREZ, MICHOACÁN, ENTRE CALLE BENITO JUÁREZ Y LA CARRETERA, EN EL CENTRO, FRENTE AL JARDÍN, A UN LADO DE LA IGLESIA	LUIS ANGEL AGUILAR DE PAZ	LLARELY MARBELLA MARTINEZ VENEGAS	BRUNO HERNANDEZ GOMORA	VIRIDIANA ALCANTAR MORA	LUCIA BEJARANO MUNGUUA	JAIME CORREA VILCHIS	TOMAS BERNAL OSORIO



Distrito Federal	Distrito Local	Municipio	Localidad	Sección	Casilla	Ubicación	Presidenta/e	Secretaria/o	1er. Escrutador	2do. Escrutador	1er. Suplente	2do. Suplente	3er. Suplente
3) HEROICA ZITACUARO	18) HUETAMO DE NUÑEZ	47) JUAREZ	12) ENANDIO	778	B1	ESCUELA PRIMARIA IGNACIO ALLENDE, CALLE SIN NOMBRE, SIN NÚMERO, LOCALIDAD ENANDIO, CÓDIGO POSTAL 61578, JUÁREZ, MICHOACÁN, A LA SALIDA DEL PUEBLO RUMBO A LA CASCADA, AL LADO DEL KINDER	JORGE LUIS GARCÍA FIERROS	PAULA AMERICA GARCIA MONTOYA	ANA KAREN ARROYO SORIA	GRICELDA GARCIA LOYOLA	DALIA ALVAREZ BOLAÑOS	MAYRA GARCIA LOYOLA	LILIANA GARCIA SANCHEZ
3) HEROICA ZITACUARO	18) HUETAMO DE NUÑEZ	47) JUAREZ	14) GUANORO	779	B1	ESCUELA PRIMARIA FRANCISCO SERRATO, CALLE SIN NOMBRE, SIN NÚMERO, LOCALIDAD GUANORO, CÓDIGO POSTAL 61578, JUÁREZ, MICHOACÁN, CARRETERA FEDERAL, FRENTE AL JARDÍN	DIANA ALCANTAR PADILLA	LUCERO ABUNDO ILAGOR	MITZI ANEL ANTONIO CASTILLO	PAOLA DANIELA DE PAZ MIRALRIO	EDGAR ALCANTAR ANAYA	JUAN JESUS CABALLERO ALVAREZ	BULMARO ALCANTAR PADILLA
3) HEROICA ZITACUARO	18) HUETAMO DE NUÑEZ	47) JUAREZ	18) LANDEROS	781	B1	ESCUELA PRIMARIA LAURO AGUIRRE, CALLE SIN NOMBRE, SIN NÚMERO, LOCALIDAD LANDEROS, CÓDIGO POSTAL 61577, JUÁREZ, MICHOACÁN, CALLE PRINCIPAL PASANDO LA IGLESIA A 50 METROS	LETICIA LOPEZ ALCANTAR	LEONEL LOPEZ PEREA	OSVALDO AVILA CHAVEZ	ALBERTO HERNANDEZ CORONA	VIRIDIANA LOPEZ NAVA	ADOLFO LOPEZ RUIZ	BERNARDO LOPEZ SUAREZ
3) HEROICA ZITACUARO	18) HUETAMO DE NUÑEZ	47) JUAREZ	23) PARICUARIO	784	B1	ESCUELA SECUNDARIA FEDERAL 20 DE NOVIEMBRE, CALLE 20 DE NOVIEMBRE, NÚMERO 50, LOCALIDAD PARICUARIO, CÓDIGO POSTAL 61570, JUÁREZ, MICHOACÁN, CONTRA ESQUINA DE USOS MÚLTIPLES Y ESQUINA CON NICOLÁS ROMERO	STEPHANIE ALBARRAN VERA	IVAN ALEXIS DE PAZ LOVERA	HEDER AGUIRRE ALBARRAN	ESMERALDA ALBARRAN HERNANDEZ	JOSUEL FRUTIS ROMERO	JAVIER AGUIRRE MONDRAGON	LUIS AGUIRRE SOLIZ
3) HEROICA ZITACUARO	18) HUETAMO DE NUÑEZ	47) JUAREZ	23) PARICUARIO	784	C1	ESCUELA SECUNDARIA FEDERAL 20 DE NOVIEMBRE, CALLE 20 DE NOVIEMBRE, NÚMERO 50, LOCALIDAD PARICUARIO, CÓDIGO POSTAL 61570, JUÁREZ, MICHOACÁN, CONTRA ESQUINA DE USOS MÚLTIPLES Y ESQUINA CON NICOLÁS ROMERO	ZEFERINO ALVARADO ROBLES	DANIELA AGUIRRE ALBARRAN	SAULO AGUIRRE SOLIS	ULISES ALMARAS BARRERA	DAVID GARCIA SALGUERO	EVERARDO ALBARRAN GARCIA	GREGORIA ALBA ALVAREZ
3) HEROICA ZITACUARO	18) HUETAMO DE NUÑEZ	47) JUAREZ	23) PARICUARIO	784	C2	ESCUELA SECUNDARIA FEDERAL 20 DE NOVIEMBRE, CALLE 20 DE NOVIEMBRE, NÚMERO 50, LOCALIDAD PARICUARIO, CÓDIGO POSTAL 61570, JUÁREZ, MICHOACÁN, CONTRA ESQUINA DE USOS MÚLTIPLES Y ESQUINA CON NICOLÁS ROMERO	MIGUEL ANGEL CRUZ ARIAS	JOEL AJUNTAS JIMENEZ	BLANCA ESTELA ALBARRAN CHAMORRO	SAUL ARIAS PEREZ	LAURA ALBARRAN GOMEZ	DOMINGA CARMONA JUAREZ	FRANCISCO ALBARRAN ILAGOR
3) HEROICA ZITACUARO	18) HUETAMO DE NUÑEZ	47) JUAREZ	23) PARICUARIO	784	C3	ESCUELA SECUNDARIA FEDERAL 20 DE NOVIEMBRE, CALLE 20 DE NOVIEMBRE, NÚMERO 50, LOCALIDAD PARICUARIO, CÓDIGO POSTAL 61570, JUÁREZ, MICHOACÁN, CONTRA ESQUINA DE USOS MÚLTIPLES Y ESQUINA CON NICOLÁS ROMERO	ARIZBE ADRIANA ESPINOZA ALBARRAN	JAZMIN ARIAS RODRIGUEZ	HORTENCIA ALBARRAN CHAMORRO	JACQUELIN ARIAS RODRIGUEZ	OLBERTO BENITEZ HERNANDEZ	ELVIRA DURAN JARAMILLO	ESBEIDE ALBARRAN OSORIO
3) HEROICA ZITACUARO	18) HUETAMO DE NUÑEZ	47) JUAREZ	29) EL RODEO	776	B1	ESCUELA PRIMARIA JOSÉ MARÍA MORELOS, CALLE SIN NOMBRE, SIN NÚMERO, LOCALIDAD EL RODEO, CÓDIGO POSTAL 61587, JUÁREZ, MICHOACÁN, CALLE PRINCIPAL CONOCIDA COMO LA LONGANIZA, FRENTE AL CENTRO DE SALUD	CATALINA LOPEZ ARROYO	PERLA IRIS HUERTA HERMENEGILDO	MARIA ELENA MOLINA HUERTA	ORALIA CORTEZ DOMINGUEZ	ABIMAEI MONDRAGON MOLINA	ELIZABETH JORDAN LOZA	JOSE MARIA LOPEZ UGARTE
3) HEROICA ZITACUARO	18) HUETAMO DE NUÑEZ	47) JUAREZ	31) SANTA ANA DE GUERRERO	783	B1	ESCUELA PRIMARIA FRANCISCO GONZÁLEZ BOCANEGRA, CALLE AVENIDA LÁZARO CÁRDENAS, SIN NÚMERO, LOCALIDAD SANTA ANA DE GUERRERO, CÓDIGO POSTAL 61573, JUÁREZ, MICHOACÁN, CARRETERA FEDERAL, FRENTE A TORTILLERÍA VERA, PASANDO TIENDA DE ABARROTÉS LA GÜERA, ANTES DE LLEGAR AL JARDÍN	JOSE LUIS AVILEZ AVILEZ	ERIKA CHAVEZ VELASCO	EIHEL AMBROCIO REBOLLAR	JORGE BACILIO BAILON	MARIA DE JESUS ELIZALDE ESPINOZA	MANUEL CRUZ JUAREZ	VICENTE ELIZALDE GALLEGOS
3) HEROICA ZITACUARO	18) HUETAMO DE NUÑEZ	47) JUAREZ	31) SANTA ANA DE GUERRERO	783	C1	ESCUELA PRIMARIA FRANCISCO GONZÁLEZ BOCANEGRA, CALLE AVENIDA LÁZARO CÁRDENAS, SIN NÚMERO, LOCALIDAD SANTA ANA DE GUERRERO, CÓDIGO POSTAL 61573, JUÁREZ, MICHOACÁN, CARRETERA FEDERAL, FRENTE A TORTILLERÍA VERA, PASANDO TIENDA DE ABARROTÉS LA GÜERA, ANTES DE LLEGAR AL JARDÍN	MARISOL KRISTAL BAUTISTA ALVAREZ	FRANCISCO JAVIER CRUZ HERNANDEZ	YAZMIN ARROYO HERNANDEZ	JOSE RODRIGO BARCENAS PADILLA	LIZETTE FLORES CARMONA	ISAHÍ ALEJANDRO AMBROCIO	BENJAMIN ALEJANDRO AMBROCIO
3) HEROICA ZITACUARO	18) HUETAMO DE NUÑEZ	47) JUAREZ	33) TIMBUSCATIO	785	B1	ESCUELA PRIMARIA EMILIANO ZAPATA, CALLE SIN NOMBRE, SIN NÚMERO, LOCALIDAD TIMBUSCATIO, CÓDIGO POSTAL 61585, JUÁREZ, MICHOACÁN, FRENTE A PLAZA DE TOROS, LUGAR CONOCIDO COMO LOS SABINOS	YESENIA ARIAS RUBIO	BRENDA CECILIA ARROYO ANGELES	ERICKA ARROYO GARCIA	MARIELA BARCENAS DELGADO	SERGIO REYES ARROYO	PROCORO ARROYO SALAS	BACILITA PEREZ URQUIZA
3) HEROICA ZITACUARO	18) HUETAMO DE NUÑEZ	47) JUAREZ	36) ZICATA DE MORELOS	780	B1	ESCUELA PRIMARIA EMILIANO ZAPATA, CALLE SIN NOMBRE, SIN NÚMERO, LOCALIDAD ZICATA DE MORELOS, CÓDIGO POSTAL 61578, JUÁREZ, MICHOACÁN, ESQUINA DE LA CALLE PRINCIPAL, FRENTE A LA CANCHA DE BASKETBOL	CLARISSA HERNANDEZ SUAREZ	YADIRA LARA SOLIS	PABLO GARCIA OSORIO	FELIMON GARDUÑO ZARZA	SERGIO ANTONIO MARTINEZ ORTEGA	EDUARDO MARIN JUAREZ	MILEDI HERNANDEZ OROZCO
3) HEROICA ZITACUARO	18) HUETAMO DE NUÑEZ	47) JUAREZ	4) BUENAVISTA DE ZAPATA	782	B1	ESCUELA PRIMARIA JOSÉ MARÍA MORELOS, CALLE SIN NOMBRE, SIN NÚMERO, LOCALIDAD BUENAVISTA DE ZAPATA, CÓDIGO POSTAL 61575, JUÁREZ, MICHOACÁN, DONDE SE INSTALA LA PLAZA DE TOROS	JUDITH BENITEZ OSORIO	MIRYAM AGUILAR GARCIA	DULCE CITLALY ARRIAGA MARTINEZ	GABRIEL ALEXANDER ARRIAGA MARTINEZ	CARLOS MANUEL AGUILAR RAMIREZ	RAMON ARRIAGA MARIN	MARIA CONCEPCION ARRIAGA PERDOMO
3) HEROICA ZITACUARO	18) HUETAMO DE NUÑEZ	47) JUAREZ	8) CERRO COLORADO	777	B1	ESCUELA PRIMARIA MELCHOR OCAMPO, CALLE AVENIDA MELCHOR OCAMPO, SIN NÚMERO, LOCALIDAD CERRO COLORADO, CÓDIGO POSTAL 61575, JUÁREZ, MICHOACÁN, CALLE PRINCIPAL, A 10 METROS PASANDO LA TENENCIA	JONATHAN ESQUIVEL ROSALES	ARISBE BARCENAS GARDUÑO	EDGAR ESQUIVEL ROSALES	PABLO ESQUIVEL RUIZ	ABRAHAM OLIVAREZ HERNANDEZ	CATALINA HERNANDEZ ZARCO	FATIMA AGUILAR MARQUEZ
3) HEROICA ZITACUARO	18) HUETAMO DE NUÑEZ	47) JUAREZ	8) CERRO COLORADO	777	C1	ESCUELA PRIMARIA MELCHOR OCAMPO, CALLE AVENIDA MELCHOR OCAMPO, SIN NÚMERO, LOCALIDAD CERRO COLORADO, CÓDIGO POSTAL 61575, JUÁREZ, MICHOACÁN, CALLE PRINCIPAL, A 10 METROS PASANDO LA TENENCIA	GLORIA LOPEZ ALVARADO	JOSEFINA CASAS LOPEZ	MARIA AZUCENA BUCIO CRUZ	ISAUL FAJARDO JIMENEZ	ALEXIS OSORIO SANCHEZ	GUILLERMINA MARIN ORTIZ	J SANTOS ARRIAGA CERENO

Distrito Federal	Distrito Local	Municipio	Localidad	Sección	Casilla	Ubicación	Presidenta/e	Secretaria/o	1er. Escrutador	2do. Escrutador	1er. Suplente	2do. Suplente	3er. Suplente
3) HEROICA ZITACUARO	18) HUETAMO DE NUÑEZ	48) JUNGapeo	1) JUNGapeo DE JUAREZ	786	B1	ESCUELA PRIMARIA FRANCISCO I. MADERO, CALLE BENEDICTO LÓPEZ, NÚMERO 1, COLONIA SIN NOMBRE, CÓDIGO POSTAL 61470, JUNGapeo, MICHOACÁN, ENTRE CALLE VICENTE GUERRERO Y CALLE BENITO JUÁREZ, FRENTE A LA PANADERÍA BARRERA	PERLA IVONNE HERNANDEZ ESCOBEDO	GUADALUPE CARDENAS MARTINEZ	PATRICIA GARCIA TIRADO	FRANCISCO JAVIER ARREOLA SANDOVAL	MARIA LUISA ALANIS CRUZ	MARCIANO ARREOLA VARGAS	JAVIER KALID ESPINOZA MONTES DE OCA
3) HEROICA ZITACUARO	18) HUETAMO DE NUÑEZ	48) JUNGapeo	1) JUNGapeo DE JUAREZ	786	C1	ESCUELA PRIMARIA FRANCISCO I. MADERO, CALLE BENEDICTO LÓPEZ, NÚMERO 1, COLONIA SIN NOMBRE, CÓDIGO POSTAL 61470, JUNGapeo, MICHOACÁN, ENTRE CALLE VICENTE GUERRERO Y CALLE BENITO JUÁREZ, FRENTE A LA PANADERÍA BARRERA	ERICA YANET BERNAL NIETO	CARINA CUEVAS SALAZAR	FRANCISCO JAVIER GARCIA MONROY	JUAN JOSE LOPEZ CARDONA	LIZETH XIMENA ESPINOZA TELLO	CARLOS SINUHE GUTIERREZ TORRES	MARIANA GONZALEZ LUNA
3) HEROICA ZITACUARO	18) HUETAMO DE NUÑEZ	48) JUNGapeo	1) JUNGapeo DE JUAREZ	787	B1	CASA AGRARIA, CALLE MELCHOR OCAMPO, NÚMERO 40, COLONIA SIN NOMBRE, CÓDIGO POSTAL 61473, JUNGapeo, MICHOACÁN, ENTRE CALLE LORENZO CABELLO Y AVENIDA MIGUEL HIDALGO	SALVADOR ESQUIVEL SERRATO	BELEN CARMONA MARTINEZ	PABLO ACEVEDO PERALTA	BELEM GUZMAN GARCIA	JOSE ARTURO CRUZ MENDOZA	OLIVERIO FRUTIS GARCIA	VICTOR MANUEL BOLAÑOS SORIA
3) HEROICA ZITACUARO	18) HUETAMO DE NUÑEZ	48) JUNGapeo	1) JUNGapeo DE JUAREZ	787	C1	CASA AGRARIA, CALLE MELCHOR OCAMPO, NÚMERO 40, COLONIA SIN NOMBRE, CÓDIGO POSTAL 61473, JUNGapeo, MICHOACÁN, ENTRE CALLE LORENZO CABELLO Y AVENIDA MIGUEL HIDALGO	JAQUELINE ESQUIVEL RAMIREZ	ASHLEY AILEEN AMIRA DE JESUS ESPINOZA	CARMEN GUADALUPE CALDERON LOPEZ	MARIA GUADALUPE HERRERA SUAREZ	RAUL DELGADO RIVERA	ANTONIO DE JESUS SOTO	MARIA EUGENIA GARFIAS LUNA
3) HEROICA ZITACUARO	18) HUETAMO DE NUÑEZ	48) JUNGapeo	1) JUNGapeo DE JUAREZ	788	B1	CENTRO DE BACHILLERATO TECNOLÓGICO AGROPECUARIO 240, CALLE FLAVIANO MORA, NÚMERO 1, COLONIA SIN NOMBRE, CÓDIGO POSTAL 61470, JUNGapeo, MICHOACÁN, ENTRE CALLE NICOLÁS BRAVO Y CALLE FRANCISCO I. MADERO	FERNANDO ULISES LUNA RUIZ	IZAMARI CARMONA CARMONA	FRANCISCO JAVIER HERNANDEZ MAYA	JOALY JOVANA CAMACHO GARCIA	FERNANDO LOPEZ JIMENEZ	ROSALVA HERNANDEZ TORRES	CONCEPCION HINOJOSA BUCIO
3) HEROICA ZITACUARO	18) HUETAMO DE NUÑEZ	48) JUNGapeo	1) JUNGapeo DE JUAREZ	788	C1	CENTRO DE BACHILLERATO TECNOLÓGICO AGROPECUARIO 240, CALLE FLAVIANO MORA, NÚMERO 1, COLONIA SIN NOMBRE, CÓDIGO POSTAL 61470, JUNGapeo, MICHOACÁN, ENTRE CALLE NICOLÁS BRAVO Y CALLE FRANCISCO I. MADERO	MARCO ANTONIO ALVAREZ SERENO	FLORIELA CRUZ GARCIA	RAMON LARA VALDESPINO	LUIS ENRIQUE LEYVA MARQUEZ	JUAN JOSE LARA ESPINOZA	YOANA MARIBEL CARMONA SARMIENTO	RAMIRO ARROYO CORTEZ
3) HEROICA ZITACUARO	18) HUETAMO DE NUÑEZ	48) JUNGapeo	1) JUNGapeo DE JUAREZ	788	C2	CENTRO DE BACHILLERATO TECNOLÓGICO AGROPECUARIO 240, CALLE FLAVIANO MORA, NÚMERO 1, COLONIA SIN NOMBRE, CÓDIGO POSTAL 61470, JUNGapeo, MICHOACÁN, ENTRE CALLE NICOLÁS BRAVO Y CALLE FRANCISCO I. MADERO	DIANA GONZALEZ CARMONA	ADRIANA GUADARRAMA GONZALEZ	JOSE MARIN SOLORZANO	PABLO CARMONA MARTINEZ	VERONICA GARCIA MAYA	AVELINA GONZALEZ PEREZ	ANDRIK JESUS FRUTIS VIRREY
3) HEROICA ZITACUARO	18) HUETAMO DE NUÑEZ	48) JUNGapeo	13) EL CARRIZAL	798	B1	ESCUELA PRIMARIA MIGUEL HIDALGO, CALLE SIN NOMBRE, SIN NÚMERO, LOCALIDAD EL CARRIZAL, CÓDIGO POSTAL 61480, JUNGapeo, MICHOACÁN, FRENTE ESTÁ LA CLÍNICA Y A UN COSTADO UNA CANCHA DE BASQUET	ALEXIS HERNANDEZ OLMOS	BENJAMIN CAMPOS LEYVA	SANDRA HERNANDEZ TELLES	TERESA JAIMES CARDOZO	GUSTAVO BACA CARBAJAL	ARMANDO GUILLEN TELLO	RODRIGO HERNANDEZ ZUÑIGA
3) HEROICA ZITACUARO	18) HUETAMO DE NUÑEZ	48) JUNGapeo	15) CERRITO DEL MUERTO	791	B1	ESCUELA PRIMARIA MIGUEL HIDALGO, CALLE SIN NOMBRE, SIN NÚMERO, LOCALIDAD CERRITO DEL MUERTO, CÓDIGO POSTAL 61472, JUNGapeo, MICHOACÁN, CANCHA BASQUET Y JUNTO A MATERIALES CASA NUEVA CONSTRUCTORA	JAVIER MARTINEZ PONCE	ANAYELI CABRERA GARCIA	GILBERTO CABRERA CRISPIN	ELIZABETH HERNANDEZ CRUZ	VERONICA ARREOLA GUZMAN	ROSALIO GOMEZ GUILLEN	BENITO BRIGIDO SANCHEZ
3) HEROICA ZITACUARO	18) HUETAMO DE NUÑEZ	48) JUNGapeo	15) CERRITO DEL MUERTO	791	C1	ESCUELA PRIMARIA MIGUEL HIDALGO, CALLE SIN NOMBRE, SIN NÚMERO, LOCALIDAD CERRITO DEL MUERTO, CÓDIGO POSTAL 61472, JUNGapeo, MICHOACÁN, CANCHA BASQUET Y JUNTO A MATERIALES CASA NUEVA CONSTRUCTORA	MARGARITA ALFONSO REYES	JESUS GARCIA CORIA	HERMENEGILDO CRISPIN PONCE	GABRIEL MARTINEZ LOPEZ	JOSE LUIS COLIN MIRANDA	MARIO GUTIERREZ LOPEZ	MARISA CRUZ PONCE
3) HEROICA ZITACUARO	18) HUETAMO DE NUÑEZ	48) JUNGapeo	15) CERRITO DEL MUERTO	791	C2	ESCUELA PRIMARIA MIGUEL HIDALGO, CALLE SIN NOMBRE, SIN NÚMERO, LOCALIDAD CERRITO DEL MUERTO, CÓDIGO POSTAL 61472, JUNGapeo, MICHOACÁN, CANCHA BASQUET Y JUNTO A MATERIALES CASA NUEVA CONSTRUCTORA	ORFANEL ARROYO SALGADO	ROSENDO LUNA COLECTOR	JESUS ERUVIEL CRUZ MARTINEZ	MIGUEL CABRERA MIRANDA	JONATHAN CRUZ ZENDEJAS	GRACIELA HERNANDEZ CRUZ	ALICIA MARTINEZ MUÑOZ
3) HEROICA ZITACUARO	18) HUETAMO DE NUÑEZ	48) JUNGapeo	25) LAS ESCOBAS	801	B1	ESCUELA PRIMARIA GUADALUPE VICTORIA, CALLE SIN NOMBRE, SIN NÚMERO, LOCALIDAD LAS ESCOBAS, CÓDIGO POSTAL 61485, JUNGapeo, MICHOACÁN, ESTA SECCIÓN NO ALCANZA LOS 100 ELECTORES QUE COMO MÍNIMO ESTABLECE LA LGIPE PARA INSTALAR CASILLA	MAGDALENA CORONA MARTINEZ	ESPERANZA CRUZ CARMONA	HUMBERTO MARTINEZ SOLIS	SAMUEL GARCIA AVILA	LEONEL GARCIA AVILA	HERMILA GONZALEZ TELLO	MARGARITA MARTINEZ SUAREZ
3) HEROICA ZITACUARO	18) HUETAMO DE NUÑEZ	48) JUNGapeo	27) LA FLORIDA	799	B1	ESCUELA PRIMARIA JOSÉ MARÍA MORELOS, CALLE SIN NOMBRE, SIN NÚMERO, LOCALIDAD LA FLORIDA, CÓDIGO POSTAL 61493, JUNGapeo, MICHOACÁN, UBICADA EN LA EX HACIENDA	ISELA CATALINA GUTIERREZ CONTRERAS	MARIA ELITANIA DE LA CRUZ SANCHEZ	KARINA MONTOYA NATERAS	SAMUEL ALVARADO ALVAREZ	BENITO LOPEZ MARTINEZ	BERNABE HERNANDEZ SERRATO	LAURA ELIGIO CHACON
3) HEROICA ZITACUARO	18) HUETAMO DE NUÑEZ	48) JUNGapeo	29) LA GARITA	793	B1	ESCUELA SECUNDARIA IGNACIO LÓPEZ RAYÓN, CALLE LIBERTAD, SIN NÚMERO, LOCALIDAD LA GARITA, CÓDIGO POSTAL 61475, JUNGapeo, MICHOACÁN, A 200 METROS DE GASOLINERA	JUAN CARLOS GARCIA CORONA	NIDIA AGUILAR GARCIA	ANA KAREN GARCIA SUAREZ	MA GABRIELA LUGO CORIA	ELISA GUEVARA NIEVES	MARIO ALBARRAN ALVARADO	JAIME GALLEGOS MAÑON
3) HEROICA ZITACUARO	18) HUETAMO DE NUÑEZ	48) JUNGapeo	29) LA GARITA	793	C1	ESCUELA SECUNDARIA IGNACIO LÓPEZ RAYÓN, CALLE LIBERTAD, SIN NÚMERO, LOCALIDAD LA GARITA, CÓDIGO POSTAL 61475, JUNGapeo, MICHOACÁN, A 200 METROS DE GASOLINERA	SAMUEL CORIA CARRASCO	MIGUEL ANGEL LOPEZ PEREZ	LIZBETH LEYVA SALINAS	AZUCENA GARDUÑO BARAJAS	EFRAIN CORONA ESQUIVEL	ARTURO CARMONA SANTANA	HERMENEGILDO GUILLEN LUNA
3) HEROICA ZITACUARO	18) HUETAMO DE NUÑEZ	48) JUNGapeo	3) AGUA SALADA	792	B1	ESCUELA PRIMARIA FELIPE CARRILLO PUERTO, CALLE SIN NOMBRE, SIN NÚMERO, LOCALIDAD AGUA SALADA, CÓDIGO POSTAL 61473, JUNGapeo, MICHOACÁN, A 20 METROS DE LA CAPILLA	BRENDA VIANEY GARCIA ESQUIVEL	IVAN ANDRADE ARAUJO	ROCIO GUIDO CORIA	MAYRA CABRERA PADILLA	CESAR GARCIA TORRES	LUIS GUSTAVO ANDRADE REYES	ARMINDA DELGADO GALLEGOS

Distrito Federal	Distrito Local	Municipio	Localidad	Sección	Casilla	Ubicación	Presidenta/e	Secretaria/o	1er. Escrutador	2do. Escrutador	1er. Suplente	2do. Suplente	3er. Suplente
3) HEROICA ZITACUARO	18) HUETAMO DE NUÑEZ	48) JUNGapeo	3) AGUA SALADA	792	C1	ESCUELA PRIMARIA FELIPE CARRILLO PUERTO, CALLE SIN NOMBRE, SIN NÚMERO, LOCALIDAD AGUA SALADA, CÓDIGO POSTAL 61473, JUNGapeo, MICHOACÁN, A 20 METROS DE LA CAPILLA	MA. JIMENA GOMEZ GUILLEN	JORGE LUIS ARELLANO GUTIERREZ	MAYRA GUIDO SOTO	ANITA CORIA MORENO	GILBERTO GARCIA GARCIA	IRMA CARMONA SOTO	J JESUS GARCIA SOLIS
3) HEROICA ZITACUARO	18) HUETAMO DE NUÑEZ	48) JUNGapeo	31) HUANGUITIO	797	B1	ESCUELA PRIMARIA JOSÉ MARÍA MORELOS, CALLE SIN NOMBRE, SIN NÚMERO, LOCALIDAD HUANGUITIO, CÓDIGO POSTAL 61498, JUNGapeo, MICHOACÁN, A UN COSTADO DE LA DESVIACIÓN DE LA CARRETERA QUE VA A LA MORA Y JUNTO AL KINDER	GRACIELA CHAVEZ LOPEZ	MARICELA JIMENEZ GOMEZ	CARMELA FABIOLA GOMEZ TORRES	MARCELA CRUZ GUEVARA	LETICIA ESQUIVEL MORA	ANSELMO GARCIA LEYVA	CASIMIRA GARCIA ESQUIVEL
3) HEROICA ZITACUARO	18) HUETAMO DE NUÑEZ	48) JUNGapeo	31) HUANGUITIO	797	C1	ESCUELA PRIMARIA JOSÉ MARÍA MORELOS, CALLE SIN NOMBRE, SIN NÚMERO, LOCALIDAD HUANGUITIO, CÓDIGO POSTAL 61498, JUNGapeo, MICHOACÁN, A UN COSTADO DE LA DESVIACIÓN DE LA CARRETERA QUE VA A LA MORA Y JUNTO AL KINDER	MARISOL CORIA MENDOZA	JAQUELIN ARTEAGA PADILLA	JOSE GUEVARA SOTO	ADID GASCA MOLINA	M. ISABEL FUENTES GUEVARA	LEODEGARIO CRUZ HERNANDEZ	ALFONZINA HERNANDEZ SOLIS
3) HEROICA ZITACUARO	18) HUETAMO DE NUÑEZ	48) JUNGapeo	34) LAZARO CARDENAS	790	B1	ESCUELA PRIMARIA LÁZARO CÁRDENAS, CALLE NICOLÁS BRAVO, SIN NÚMERO, LOCALIDAD LÁZARO CÁRDENAS, CÓDIGO POSTAL 61472, JUNGapeo, MICHOACÁN, A UN COSTADO DE LA IGLESIA	MAIRA WENDY ARAUJO ESPINOSA	MARIELA HERNANDEZ MOLINA	MIREYA HERNANDEZ VELAZQUEZ	ELMER CORIA SOLORZANO	ISELA LUGO GARCIA	MANUEL BARCENAS ARIAS	RAUL GARCIA AVILES
3) HEROICA ZITACUARO	18) HUETAMO DE NUÑEZ	48) JUNGapeo	34) LAZARO CARDENAS	790	C1	ESCUELA PRIMARIA LÁZARO CÁRDENAS, CALLE NICOLÁS BRAVO, SIN NÚMERO, LOCALIDAD LÁZARO CÁRDENAS, CÓDIGO POSTAL 61472, JUNGapeo, MICHOACÁN, A UN COSTADO DE LA IGLESIA	TERESA DIAZ LUNA	ZULEYMA COLIN REYES	LAISHA FERNANDA HERNANDEZ SOLIS	JOAQUIN CRUZ MORENO	MARIO ESQUIVEL CHAVEZ	MARCELINO CORIA ROMERO	MARIANO GONZALEZ PALOMINO
3) HEROICA ZITACUARO	18) HUETAMO DE NUÑEZ	48) JUNGapeo	34) LAZARO CARDENAS	790	C2	ESCUELA PRIMARIA LÁZARO CÁRDENAS, CALLE NICOLÁS BRAVO, SIN NÚMERO, LOCALIDAD LÁZARO CÁRDENAS, CÓDIGO POSTAL 61472, JUNGapeo, MICHOACÁN, A UN COSTADO DE LA IGLESIA	OFELIA GARFIAS VARGAS	MARIA CRUZ MARIN	JUANA GONZALEZ CASTILLO	JESUS MACARIO GOMEZ TRIGOS	LILIA ARIAS RUIZ	FRANCISCO JAVIER ESQUIVEL SILVA	JUAN ARROYO BUCIO
3) HEROICA ZITACUARO	18) HUETAMO DE NUÑEZ	48) JUNGapeo	4) LAS ANONAS	789	B1	ESCUELA PRIMARIA IGNACIO LÓPEZ RAYÓN, CALLE SIN NOMBRE, SIN NÚMERO, LOCALIDAD LAS ANONAS, CÓDIGO POSTAL 61475, JUNGapeo, MICHOACÁN, JUNTO AL PREESCOLAR ERICK ERICKSON	CRISTIAN YAIR GARFIAS CORIA	GLORIBELLA CERNA SUAREZ	MARCELA CORIA ITURBE	AUDIÉL FRASCO CORIA	OLIVA CRUZ LUNA	ABEL LUNA ARROYO	AZUCENA LUNA MARIN
3) HEROICA ZITACUARO	18) HUETAMO DE NUÑEZ	48) JUNGapeo	44) LA MORA	800	B1	ESCUELA PRIMARIA IGNACIO LÓPEZ RAYÓN, CALLE SIN NOMBRE, SIN NÚMERO, LOCALIDAD LA MORA, CÓDIGO POSTAL 61490, JUNGapeo, MICHOACÁN, SOBRE LA CARRETERA EN LA ENTRADA DE LA MORA, A UN LADO HAY UN KINDER Y ENFRENTA UNA TIENDA	AGUSTIN DE PAZ ORTUÑO	YOSELIN CRUZ REYES	JUAN ANTONIO DE PAZ FLORES	LESLY KASSANDRA HERNANDEZ JIMENEZ	ROSA ELENA ESTRADA HURTADO	SERGIO CORIA PRUDENCIO	DORA ISELA GARCIA CORREA
3) HEROICA ZITACUARO	18) HUETAMO DE NUÑEZ	48) JUNGapeo	44) LA MORA	800	C1	ESCUELA PRIMARIA IGNACIO LÓPEZ RAYÓN, CALLE SIN NOMBRE, SIN NÚMERO, LOCALIDAD LA MORA, CÓDIGO POSTAL 61490, JUNGapeo, MICHOACÁN, SOBRE LA CARRETERA EN LA ENTRADA DE LA MORA, A UN LADO HAY UN KINDER Y ENFRENTA UNA TIENDA	ERICK ARNULFO MONTAÑO GUTIERREZ	EUGENIO MARTINEZ REBOYAR	YULMA GONZALEZ PRUDENCIO	OFELIA MALDONADO ESTRADA	EDGAR MENDOZA ROSALES	LAURA ALICIA MONTAÑO PEREZ	ARIZBEYDA MONDRAGON PEREZ
3) HEROICA ZITACUARO	18) HUETAMO DE NUÑEZ	48) JUNGapeo	55) PUERTO ITZIAPPO	794	B1	ESCUELA PRIMARIA RAFAEL RAMÍREZ, CALLE SIN NOMBRE, SIN NÚMERO, LOCALIDAD PUERTO ITZIAPPO, CÓDIGO POSTAL 61486, JUNGapeo, MICHOACÁN, A UN COSTADO DEL JARDÍN DE NIÑOS	JENNIFER MELISSA ESQUIVEL SOTO	VERONICA CICILIANO PARRA	RIGOBERTO GALLEGOS LOPEZ	GRISELDA GOMEZ GOMEZ	ALEJANDRO MAÑON SUAREZ	ALMA DELIA GONZALEZ CRUZ	MARIO BUCIO RIOS
3) HEROICA ZITACUARO	18) HUETAMO DE NUÑEZ	48) JUNGapeo	56) PUERTO DE JUNGapeo	787	E1	ESCUELA PRIMARIA MARÍA DE JESÚS RODRÍGUEZ, CALLE SIN NOMBRE, SIN NÚMERO, LOCALIDAD PUERTO DE JUNGapeo, CÓDIGO POSTAL 61473, JUNGapeo, MICHOACÁN, DOMICILIO CONOCIDO PUERTO DE JUNGapeo	MARCO ANTONIO CRUZ TORRES	ARTURO DELGADO CORREA	ADILENE LOPEZ BRIGIDO	ZENAIDA ARRIAGA CONTRERAS	RODRIGO GONZALEZ VILCHIS	HERIBERTO ANDRADE PIÑA	SARA HERNANDEZ CASTILLO
3) HEROICA ZITACUARO	18) HUETAMO DE NUÑEZ	48) JUNGapeo	62) LA SOLEDAD	796	B1	ESCUELA PRIMARIA JOSÉ MARÍA MORELOS, CALLE SIN NOMBRE, SIN NÚMERO, LOCALIDAD LA SOLEDAD, CÓDIGO POSTAL 61477, JUNGapeo, MICHOACÁN, A UN LADO ESTÁ LA OFICINA AGRARIA	MARYENI DENNISE CARRASCO TELLO	ERIDANI HERNANDEZ MAÑON	LILIANA GARCIA MIRANDA	ADRIANA HERRERA POMPA	ALICIA ANDRADE SOTO	MARICELA GUILLEN TELLO	REFUGIO DUARTE PADILLA
3) HEROICA ZITACUARO	18) HUETAMO DE NUÑEZ	48) JUNGapeo	62) LA SOLEDAD	796	C1	ESCUELA PRIMARIA JOSÉ MARÍA MORELOS, CALLE SIN NOMBRE, SIN NÚMERO, LOCALIDAD LA SOLEDAD, CÓDIGO POSTAL 61477, JUNGapeo, MICHOACÁN, A UN LADO ESTÁ LA OFICINA AGRARIA	CARLOS ALONSO CHAMORRO SANCHEZ	SEBASTIAN ARREOLA SOTO	JESSICA GOMEZ HERNANDEZ	ANA CRISTINA CAMACHO GARFIAS	LUIS ENRIQUE GOMEZ ZENDEJAS	MA. TRINIDAD GRANADOS MARIN	ROBERTO GARCIA ARRIAGA
3) HEROICA ZITACUARO	18) HUETAMO DE NUÑEZ	48) JUNGapeo	9) EL BARRO	795	B1	ESCUELA PRIMARIA CONSTITUCIÓN DE 1857, CALLE SIN NOMBRE, SIN NÚMERO, LOCALIDAD EL BARRO, CÓDIGO POSTAL 61483, JUNGapeo, MICHOACÁN, FRENTE AL KINDER	JOSMANE JAQUELINE CARRASCO TELLO	ORLANDO MAÑON LOPEZ	OLGA HINOJOSA GONZALEZ	FELICITAS CRUZ CRUZ	JULIO MARTINEZ ROJAS	DOMITILA GONZALEZ MARTINEZ	SALVADOR MAYA BENITES
3) HEROICA ZITACUARO	13) HEROICA ZITACUARO	5) ANGANGUEO	1) MINERAL DE ANGANGUEO	52	B1	ESCUELA PRIMARIA ISAAC ARRIAGA, CALLE NACIONAL, NÚMERO 3, LOCALIDAD ANGANGUEO, CÓDIGO POSTAL 61410, ANGANGUEO, MICHOACÁN, ENTRE CALLE BENITO JUÁREZ Y CALLE SIN NOMBRE, A UN COSTADO DE LA PRESIDENCIA	SHEILA CASTAÑEDA DIAZ	YOLANDA ARGUETA MARTINEZ	BLANCA CECILIA CASTRO GARFIAS	REYNALDO AGUILAR GARCIA	OLIVA CHAVEZ CRUZ	ANAHI GARCIA MARTINEZ	ROSA MARIA GARFIAS GARCIA
3) HEROICA ZITACUARO	13) HEROICA ZITACUARO	5) ANGANGUEO	1) MINERAL DE ANGANGUEO	52	C1	ESCUELA PRIMARIA ISAAC ARRIAGA, CALLE NACIONAL, NÚMERO 3, LOCALIDAD ANGANGUEO, CÓDIGO POSTAL 61410, ANGANGUEO, MICHOACÁN, ENTRE CALLE BENITO JUÁREZ Y CALLE SIN NOMBRE, A UN COSTADO DE LA PRESIDENCIA	ELIZABETH CEDILLO ABURTO	MANUEL CAMARGO GOMEZ	ELVIA VIRGINIA CASTULO GARCIA	MARIA DEL CARMEN AGUILAR RODRIGUEZ	JOSE GUADALUPE COLIN GARCIA	JOSE DE JESUS GONZALEZ PERALTA	JOSE EDUARDO CRUZ CRUZ
3) HEROICA ZITACUARO	13) HEROICA ZITACUARO	5) ANGANGUEO	1) MINERAL DE ANGANGUEO	52	C2	ESCUELA PRIMARIA ISAAC ARRIAGA, CALLE NACIONAL, NÚMERO 3, LOCALIDAD ANGANGUEO, CÓDIGO POSTAL 61410, ANGANGUEO, MICHOACÁN, ENTRE CALLE BENITO JUÁREZ Y CALLE SIN NOMBRE, A UN COSTADO DE LA PRESIDENCIA	ESTEFANIA CEDILLO ABURTO	YUNUEN CEDILLO ARGUETA	ARACELI CEDILLO VAZQUEZ	ALEJANDRA ANGELES LOPEZ	EFRAIN CRUZ CRUZ	JUAN GABRIEL CRUZ CRUZ	ABEL ANSELMO BERNAL RAMIREZ

Distrito Federal	Distrito Local	Municipio	Localidad	Sección	Casilla	Ubicación	Presidenta/e	Secretaria/o	1er. Escrutador	2do. Escrutador	1er. Suplente	2do. Suplente	3er. Suplente
3) HEROICA ZITACUARO	13) HEROICA ZITACUARO	5) ANGANGUEO	1) MINERAL DE ANGANGUEO	53	B1	CASA VERDE UBICADA EN CALLE GALEANA, SIN NÚMERO, CALLE GALEANA, SIN NÚMERO, BARRIO EL SAUZ, CÓDIGO POSTAL 61410, ANGANGUEO, MICHOACÁN, A UN LADO DEL DESAPARECIDO JARDÍN DE NIÑOS PATITO FEO Y A UN COSTADO DE LA TIENDA ABARROTES	MARIA ITZAYANA ESPINO GARCIA	ELIZABETH BUCIO MENDOZA	EVANGELINA ANGELES MENDOZA	LISBETH HERIDANY ARGUETA ANGELES	GUSTAVO DIAZ VAZQUEZ	RAMON ARGUELLO OLIVO	GABRIELA JAZMIN BALTAZAR GARCIA
3) HEROICA ZITACUARO	13) HEROICA ZITACUARO	5) ANGANGUEO	1) MINERAL DE ANGANGUEO	54	B1	ESCUELA SECUNDARIA TÉCNICA NÚMERO 2, CALLE NACIONAL SUR, NÚMERO 32, LOCALIDAD ANGANGUEO, CÓDIGO POSTAL 61410, ANGANGUEO, MICHOACÁN, A UN LADO DEL CALLE DE NEGRETE Y CALLEJÓN NEGRETE, A 100 METROS DE LA CASA DE LA CULTURA	PAULINA DIAZ TROYA	CARLOS ESQUIVEL VAZQUEZ	GABRIELA DIAZ VAZQUEZ	JOSE DE JESUS GARCIA CRUZ	DOMINGO GARCIA CASTULO	MARIA GUADALUPE GARCIA DOMINGUEZ	PABLO GARCIA MENDOZA
3) HEROICA ZITACUARO	13) HEROICA ZITACUARO	5) ANGANGUEO	1) MINERAL DE ANGANGUEO	55	B1	ESCUELA SECUNDARIA FEDERAL MINEROS DE ANGANGUEO, CALLE MORELOS, NÚMERO 24, LOCALIDAD ANGANGUEO, CÓDIGO POSTAL 61410, ANGANGUEO, MICHOACÁN, ENTRE CALLE PRIMERA Y SEGUNDA DE MATAMOROS, A 40 METROS DE LA CRUZ ROJA, FRENTE A LA TIENDA DE ABARROTES	JAVIER AGUILAR MARTINEZ	ELIZABETH JUAREZ PALMA	ROSA MARIA JUAREZ GONZALEZ	BLANCA FLOR MARTINEZ PERFECTO	PATRICIA MORENO GONZALEZ	JOSE GONZALEZ GARCIA	ESMERALDA MARTINEZ GONZALEZ
3) HEROICA ZITACUARO	13) HEROICA ZITACUARO	5) ANGANGUEO	1) MINERAL DE ANGANGUEO	55	C1	ESCUELA SECUNDARIA FEDERAL MINEROS DE ANGANGUEO, CALLE MORELOS, NÚMERO 24, LOCALIDAD ANGANGUEO, CÓDIGO POSTAL 61410, ANGANGUEO, MICHOACÁN, ENTRE CALLE PRIMERA Y SEGUNDA DE MATAMOROS, A 40 METROS DE LA CRUZ ROJA, FRENTE A LA TIENDA DE ABARROTES	KARINA CASTAÑEDA ORIBIO	YESICA ESQUIVEL MARTINEZ	HILDA MARTINEZ MARTINEZ	JESUS SALVADOR MARTINEZ RAMIREZ	ALICIA ALVAREZ PICHARDO	GLORIA GONZALEZ MARTINEZ	VIRIDIANA MARTINEZ RAMIREZ
3) HEROICA ZITACUARO	13) HEROICA ZITACUARO	5) ANGANGUEO	1) MINERAL DE ANGANGUEO	55	C2	ESCUELA SECUNDARIA FEDERAL MINEROS DE ANGANGUEO, CALLE MORELOS, NÚMERO 24, LOCALIDAD ANGANGUEO, CÓDIGO POSTAL 61410, ANGANGUEO, MICHOACÁN, ENTRE CALLE PRIMERA Y SEGUNDA DE MATAMOROS, A 40 METROS DE LA CRUZ ROJA, FRENTE A LA TIENDA DE ABARROTES	TALIA YERANIA DURAN RODRIGUEZ	PERLA SOFIA GARCIA CHAVEZ	JOSE ADAN MARTINEZ MARTINEZ	KARINA MARTINEZ VALDEZ	DULCE MARIA GONZALEZ DOMINGUEZ	MARICELA LOPEZ GOMEZ	LUCIA MORENO ESQUIVEL
3) HEROICA ZITACUARO	13) HEROICA ZITACUARO	5) ANGANGUEO	3) COLONIA INDEPENDENCIA	57	B1	ESCUELA PRIMARIA IGNACIO ZARAGOZA, CALLE SIN NOMBRE, SIN NÚMERO, LOCALIDAD COLONIA INDEPENDENCIA, CÓDIGO POSTAL 61415, ANGANGUEO, MICHOACÁN, POR LA ENTRADA DEL CAMPO, FINAL DE LA CALLE	JAROLD MARTINEZ VENEGAS	ELIZABETH CAMACHO GARCIA	ADAN GONZALEZ GARCIA	GERARDO CAMACHO RECILLAS	SIMON GONZALEZ RECENDIZ	HERMELINDA LIZBETH ESQUIVEL REYES	LUCILA HURTADO HERNANDEZ
3) HEROICA ZITACUARO	13) HEROICA ZITACUARO	5) ANGANGUEO	3) COLONIA INDEPENDENCIA	57	C1	ESCUELA PRIMARIA IGNACIO ZARAGOZA, CALLE SIN NOMBRE, SIN NÚMERO, LOCALIDAD COLONIA INDEPENDENCIA, CÓDIGO POSTAL 61415, ANGANGUEO, MICHOACÁN, POR LA ENTRADA DEL CAMPO, FINAL DE LA CALLE	XITLALI CEDILLO GARCIA	ROGELIO COLIN MIRANDA	EDUARDO ALVAREZ MORALES	MATILDE FRANCISCO ANGELES	GUADALUPE CRUZ SANCHEZ	MARISOL GARCIA MARTINEZ	EVODIO MONROY SOTO
3) HEROICA ZITACUARO	13) HEROICA ZITACUARO	5) ANGANGUEO	3) COLONIA INDEPENDENCIA	57	C2	ESCUELA PRIMARIA IGNACIO ZARAGOZA, CALLE SIN NOMBRE, SIN NÚMERO, LOCALIDAD COLONIA INDEPENDENCIA, CÓDIGO POSTAL 61415, ANGANGUEO, MICHOACÁN, POR LA ENTRADA DEL CAMPO, FINAL DE LA CALLE	DIMAS ALCANTAR HURTADO	MA DE LOS ANGELES GARCIA HERNANDEZ	AURORA ARGUETA BARAJAS	LEVI GARCIA CRUZ	FILIBERTO DE LA LUZ SALAZAR	CELIA HINOJOSA FIGUEROA	ALVARO GARCIA SANCHEZ
3) HEROICA ZITACUARO	13) HEROICA ZITACUARO	5) ANGANGUEO	9) JESUS DE NAZARENO	56	B1	ESCUELA PRIMARIA VICENTE GUERRERO, CALLE SIN NOMBRE, SIN NÚMERO, LOCALIDAD JESÚS DE NAZARENO, CÓDIGO POSTAL 61415, ANGANGUEO, MICHOACÁN, PASANDO LA CANCHA DE BÁSQUETBOL A 150 METROS DE LA IGLESIA	ANA PAOLA GONZALEZ TREJO	LILIANA AGUILAR ESQUIVEL	ELITANIA ARRIAGA SANTAMARIA	JOSEFINA MONICA HERNANDEZ CRUZ	MARIA DOLORES AGUILAR MARTINEZ	MARIO ALCANTAR GUZMAN	JOSE RANGER BLANCAS TORRES
3) HEROICA ZITACUARO	13) HEROICA ZITACUARO	5) ANGANGUEO	9) JESUS DE NAZARENO	56	C1	ESCUELA PRIMARIA VICENTE GUERRERO, CALLE SIN NOMBRE, SIN NÚMERO, LOCALIDAD JESÚS DE NAZARENO, CÓDIGO POSTAL 61415, ANGANGUEO, MICHOACÁN, PASANDO LA CANCHA DE BÁSQUETBOL A 150 METROS DE LA IGLESIA	JAQUELINE HERNANDEZ ALCANTAR	MARIA GUADALUPE CRUZ SALAZAR	MARIANA ESQUIVEL CRUZ	ARMANDO AGUILAR GONZALEZ	MA. DE JESUS AGUILAR TELLEZ	MARIA LUISA BERNAL MARTINEZ	MARIA ISABEL BERNAL BLANCAS
3) HEROICA ZITACUARO	3) MARAVATIO DE OCAMPO	52) MARAVATIO	1) MARAVATIO DE OCAMPO	885	B1	COLEGIO DE ESTUDIOS CIENTÍFICOS Y TECNOLÓGICOS DEL ESTADO DE MICHOACÁN, EL CARRIZAL, SIN NÚMERO, COLONIA EL CHIRIMOYO CÓDIGO POSTAL 61254, MARAVATÍO, MICHOACÁN., ENTRE CALLE EBANO Y PRIVADA CARRIZAL	RODRIGO ALMANZA FARFAN	BEATRIZ AREVALO GARDUÑO	AUDELIA AVILA MONDRAGON	GUILLERMINA ESPINOZA SOTO	GRACIELA CARRILLO VAZQUEZ	ALMA ROSA CHAVEZ PEREZ	MA. DOLORES MEJIA HERNANDEZ
3) HEROICA ZITACUARO	3) MARAVATIO DE OCAMPO	52) MARAVATIO	1) MARAVATIO DE OCAMPO	885	C1	COLEGIO DE ESTUDIOS CIENTÍFICOS Y TECNOLÓGICOS DEL ESTADO DE MICHOACÁN, EL CARRIZAL, SIN NÚMERO, COLONIA EL CHIRIMOYO CÓDIGO POSTAL 61254, MARAVATÍO, MICHOACÁN., ENTRE CALLE EBANO Y PRIVADA CARRIZAL	ROSALVA GARCIA GARCIA	GERARDO BELLO FELICIANO	CRISTHIAN GIOVANNA CARMONA SANCHEZ	ADILENE GARCIA SIERRA	RAQUEL CRUZ RUIZ	ISMAEL GONZALEZ MENDOZA	MA. REFUGIO LINARES SORIA
3) HEROICA ZITACUARO	3) MARAVATIO DE OCAMPO	52) MARAVATIO	1) MARAVATIO DE OCAMPO	885	C2	COLEGIO DE ESTUDIOS CIENTÍFICOS Y TECNOLÓGICOS DEL ESTADO DE MICHOACÁN, EL CARRIZAL, SIN NÚMERO, COLONIA EL CHIRIMOYO CÓDIGO POSTAL 61254, MARAVATÍO, MICHOACÁN., ENTRE CALLE EBANO Y PRIVADA CARRIZAL	MARTHA ESTHELA GRANADOS BALLESTEROS	EMMANUEL BOLAÑOS GONZALEZ	BRYAN CORONEL BAUTISTA	JESUS GARZA GARDUÑO	GRACIELA MARQUEZ AVILA	LETICIA HERNANDEZ MARIN	BALBINA MARTINEZ CASTRO
3) HEROICA ZITACUARO	3) MARAVATIO DE OCAMPO	52) MARAVATIO	1) MARAVATIO DE OCAMPO	885	C3	COLEGIO DE ESTUDIOS CIENTÍFICOS Y TECNOLÓGICOS DEL ESTADO DE MICHOACÁN, EL CARRIZAL, SIN NÚMERO, COLONIA EL CHIRIMOYO CÓDIGO POSTAL 61254, MARAVATÍO, MICHOACÁN., ENTRE CALLE EBANO Y PRIVADA CARRIZAL	MA. DEL CARMEN MARTINEZ RIVERA	VERONICA LOPEZ MEDINA	ADRIANA DELGADO SUAREZ	JAQUELINA JIMENEZ ESTRADA	GUADALUPE OLIVARES ESCAMILLA	IMELDA MEDINA MONDRAGON	LILIA OLAYO MARTINEZ

Distrito Federal	Distrito Local	Municipio	Localidad	Sección	Casilla	Ubicación	Presidenta/e	Secretaria/o	1er. Escrutador	2do. Escrutador	1er. Suplente	2do. Suplente	3er. Suplente
3) HEROICA ZITACUARO	3) MARAVATIO DE OCAMPO	52) MARAVATIO	1) MARAVATIO DE OCAMPO	886	B1	JARDÍN DE NIÑOS ROSARIO CASTELLANOS, CALLE ROSARIO CASTELLANOS, NÚMERO 150, COLONIA CENTRO, CÓDIGO POSTAL 61250, LOCALIDAD MARAVATIO, MICHOACÁN., ENTRE CALLE PROFESOR FIDEL GARCIA GARCIA Y CALLE BALBUENA, A UN COSTADO DE LA ESCUELA URBANA FEDERAL NICOLAS BRAVO	CARMEN AGUILAR RIVERA	SAIRI CELESTE ANDRADE DIAZ	MARIO JAVIER INFANTE RAMIREZ	CRISTIAN JESUS AVENDAÑO TORRES	MARTHA NIDIA GUTIERREZ LOPEZ	MARIA DE JESUS FLORES SALSEDO	JULIO CESAR MARTINEZ MORALES
3) HEROICA ZITACUARO	3) MARAVATIO DE OCAMPO	52) MARAVATIO	1) MARAVATIO DE OCAMPO	886	C1	JARDÍN DE NIÑOS ROSARIO CASTELLANOS, CALLE ROSARIO CASTELLANOS, NÚMERO 150, COLONIA CENTRO, CÓDIGO POSTAL 61250, LOCALIDAD MARAVATIO, MICHOACÁN., ENTRE CALLE PROFESOR FIDEL GARCIA GARCIA Y CALLE BALBUENA, A UN COSTADO DE LA ESCUELA URBANA FEDERAL NICOLAS BRAVO	JOAQUIN CANTOR MEXQUITITLA	LEONARDO ALEJANDRE MENDOZA	ALEJANDRA MARTINEZ ALCANTAR	LILIA BLANCAS SANDOVAL	ALAN LOZANO MAYA	ARACELI GARCIA SOTO	MARIA ELENA HERNANDEZ BARTOLO
3) HEROICA ZITACUARO	3) MARAVATIO DE OCAMPO	52) MARAVATIO	1) MARAVATIO DE OCAMPO	886	C2	JARDÍN DE NIÑOS ROSARIO CASTELLANOS, CALLE ROSARIO CASTELLANOS, NÚMERO 150, COLONIA CENTRO, CÓDIGO POSTAL 61250, LOCALIDAD MARAVATIO, MICHOACÁN., ENTRE CALLE PROFESOR FIDEL GARCIA GARCIA Y CALLE BALBUENA, A UN COSTADO DE LA ESCUELA URBANA FEDERAL NICOLAS BRAVO	CHRISTIAN ESQUIVEL ROMERO	NORA ALBA ALVAREZ CRUZ	JORGE FRANCISCO MARTINEZ GARCIA	RAMIRO LUNA CARREON	FELIPE DE JESUS CASARRUBIAS GUERRERO	JOSEFINA HERNANDEZ GONZALEZ	ARACELI ASCENCION LIRA
3) HEROICA ZITACUARO	3) MARAVATIO DE OCAMPO	52) MARAVATIO	1) MARAVATIO DE OCAMPO	887	B1	ESCUELA PRIMARIA CUAUHTÉMOC., CALLE BENITO JUÁREZ, NÚMERO 153, COLONIA MELCHOR OCAMPO, CÓDIGO POSTAL 61252, MARAVATIO, MICHOACÁN., A UN COSTADO DE LA UNIDAD DEPORTIVA	ROXANA ALCANTAR AVELINO	JESUS ALBERTO GONZALEZ ALVAREZ	SERGIA REYES ORTEGA	OSMAR RAUL GONZALEZ MALTOS	ZHAIRA GABRIELA GUERRERO REGALADO	BEATRIZ HERNANDEZ MENDOZA	MARIA DE JESUS MEJIA LOPEZ
3) HEROICA ZITACUARO	3) MARAVATIO DE OCAMPO	52) MARAVATIO	1) MARAVATIO DE OCAMPO	887	C1	ESCUELA PRIMARIA CUAUHTÉMOC., CALLE BENITO JUÁREZ, NÚMERO 153, COLONIA MELCHOR OCAMPO, CÓDIGO POSTAL 61252, MARAVATIO, MICHOACÁN., A UN COSTADO DE LA UNIDAD DEPORTIVA	JOCELIN CORONA RUIZ	ROSA ELIA LIRA BAUTISTA	LESLIE DANIELA DE LEON MARTINEZ	JUAN HERRERA MORENO	JOSE CARLOS HERNANDEZ TORRES	LIZBETH ALMARAZ MONDRAGON	ANA LILIA GARCIA FRANCO
3) HEROICA ZITACUARO	3) MARAVATIO DE OCAMPO	52) MARAVATIO	1) MARAVATIO DE OCAMPO	887	C2	ESCUELA PRIMARIA CUAUHTÉMOC., CALLE BENITO JUÁREZ, NÚMERO 153, COLONIA MELCHOR OCAMPO, CÓDIGO POSTAL 61252, MARAVATIO, MICHOACÁN., A UN COSTADO DE LA UNIDAD DEPORTIVA	AMELIA CORREA JIMENEZ	TANIA OLVERA PEREZ	LILIANA GONZALEZ ARIAS	KASANDRA MELCHOR GARFIAS	GAEL ESPINOSA GARDUÑO	MARCO ANTONIO GARFIAS RODRIGUEZ	ANTONIA ORTEGA REYES
3) HEROICA ZITACUARO	3) MARAVATIO DE OCAMPO	52) MARAVATIO	1) MARAVATIO DE OCAMPO	888	B1	ESCUELA PRIMARIA URBANA FEDERAL VENUSTIANO CARRANZA, CALLE MELCHOR OCAMPO, NÚMERO 175, COLONIA MARAVATIO, CÓDIGO POSTAL 61250, MARAVATIO, MICHOACÁN., EN LA ENTRADA A LA COLONIA 5 DE MAYO CERCA DE LA IGLESIA DE SAN ISIDRO	JUAN CARLOS ESTRELLA MAYA	VICTOR MANUEL CARDONA CORDOVA	GILBERTO JARAMILLO BAUTISTA	LINA MIRANDA MEDINA	ALBERTO ALONSO CANDELARIO	FIDELA CAMPA MORA	MA, ROSA DE JESUS NERI
3) HEROICA ZITACUARO	3) MARAVATIO DE OCAMPO	52) MARAVATIO	1) MARAVATIO DE OCAMPO	888	C1	ESCUELA PRIMARIA URBANA FEDERAL VENUSTIANO CARRANZA, CALLE MELCHOR OCAMPO, NÚMERO 175, COLONIA MARAVATIO, CÓDIGO POSTAL 61250, MARAVATIO, MICHOACÁN., EN LA ENTRADA A LA COLONIA 5 DE MAYO CERCA DE LA IGLESIA DE SAN ISIDRO	EDITH CAMPA RAMIREZ	HECTOR ARROYO MARTINEZ	SONIA JUAREZ RUEDA	OSCAR AZAEL GOMEZ ALMARAZ	LUIS XAVIER HUERTA MIRANDA	VICTOR HERNANDEZ TRINIDAD	PROSPERO ALMARAZ RODRIGUEZ
3) HEROICA ZITACUARO	3) MARAVATIO DE OCAMPO	52) MARAVATIO	1) MARAVATIO DE OCAMPO	888	C2	ESCUELA PRIMARIA URBANA FEDERAL VENUSTIANO CARRANZA, CALLE MELCHOR OCAMPO, NÚMERO 175, COLONIA MARAVATIO, CÓDIGO POSTAL 61250, MARAVATIO, MICHOACÁN., EN LA ENTRADA A LA COLONIA 5 DE MAYO CERCA DE LA IGLESIA DE SAN ISIDRO	LUCILA MEDINA GARCIA	MARINA GARCIA ALVARADO	JOSMAR LOPEZ VANEGAS	RODRIGO CALDERON HERNANDEZ	JUAN JOSE ABREGO BOLAÑOS	J. JESUS MARTINEZ RUBIO	GLORIA MIRANDA VALDESPINO
3) HEROICA ZITACUARO	3) MARAVATIO DE OCAMPO	52) MARAVATIO	1) MARAVATIO DE OCAMPO	889	B1	SALÓN DE USOS MÚLTIPLES DE LA CASA DE LA CULTURA, CALLE VASCO DE QUIROGA, NÚMERO 52, COLONIA CENTRO CÓDIGO POSTAL 61250, MARAVATIO, MICHOACÁN., A 20 METROS DEL SISTEMA NACIONAL PARA EL DESARROLLO INTEGRAN DE LA FAMILIA Y FRENTE A LA ALAMEDA VASCO DE QUIROGA	ESTHER HERNANDEZ SALDIVAR	DIANA PATRICIA CAMARGO CINTORA	GABRIELA HURTADO LOPEZ	AZUCENA AVILA GUZMAN	DOLORES GARCIA GUTIERREZ	BEATRIZ GARCIA GUERRERO	GABRIELA ESPINOZA GONZALEZ
3) HEROICA ZITACUARO	3) MARAVATIO DE OCAMPO	52) MARAVATIO	1) MARAVATIO DE OCAMPO	889	C1	SALÓN DE USOS MÚLTIPLES DE LA CASA DE LA CULTURA, CALLE VASCO DE QUIROGA, NÚMERO 52, COLONIA CENTRO CÓDIGO POSTAL 61250, MARAVATIO, MICHOACÁN., A 20 METROS DEL SISTEMA NACIONAL PARA EL DESARROLLO INTEGRAN DE LA FAMILIA Y FRENTE A LA ALAMEDA VASCO DE QUIROGA	MARISOL AVILA GUZMAN	JHONATAN GALEANA CALDERON	BRANDO MARTINEZ DUARTE	ANGEL SAID LOPEZ PIÑA	JOSE JAIME JARAMILLO JUAREZ	JOSE DOLORES CARRILLO SANDOVAL	FRANCISCO JARAMILLO JUAREZ
3) HEROICA ZITACUARO	3) MARAVATIO DE OCAMPO	52) MARAVATIO	1) MARAVATIO DE OCAMPO	890	B1	ADMINISTRACIÓN DE RENTAS, CALLE ÁLVARO OBREGÓN, NÚMERO 198, COLONIA CENTRO, CÓDIGO POSTAL 61250, MARAVATIO, MICHOACÁN., ENTRE CALLE ABASOLO NORTE Y CALLE VICENTE GUERRERO	OSCAR RAMIRO AGUILAR CASTRO	MANUEL DELGADO AGUILAR	LETICIA MARTINEZ SOTO	ITZANAMI HERNANDEZ MEJIA	MARIA ELENA CORONEL SANTILLAN	ANICETA AGUILAR HERNANDEZ	ROBERTO AGUILAR ROJAS
3) HEROICA ZITACUARO	3) MARAVATIO DE OCAMPO	52) MARAVATIO	1) MARAVATIO DE OCAMPO	890	C1	ADMINISTRACIÓN DE RENTAS, CALLE ÁLVARO OBREGÓN, NÚMERO 198, COLONIA CENTRO, CÓDIGO POSTAL 61250, MARAVATIO, MICHOACÁN., ENTRE CALLE ABASOLO NORTE Y CALLE VICENTE GUERRERO	ÁLVARO MIRANDA LANDA	LIDIA GARCIA PEREZ	ANA BERTHA OLVERA SANDOVAL	IVETTE GONZALEZ LEON	FERNANDO MUÑOZ MORENO	VALENTIN GONZALEZ LUZ	JUAN CARLOS MUÑOZ MORENO
3) HEROICA ZITACUARO	3) MARAVATIO DE OCAMPO	52) MARAVATIO	1) MARAVATIO DE OCAMPO	891	B1	ESCUELA PRIMARIA IGNACIO ALLENDE., CALLE FÉLIX IRETA, SIN NÚMERO, LOCALIDAD EL CHIRIMOYO, CÓDIGO POSTAL 61254, MARAVATIO, MICHOACÁN., ENTRE CALLE GUSTAVO DIAZ ORDAZ Y PUENTE BLANCO	ALMA YURITZI FLORES FLORES	ELIA BAUTISTA SEVERIANO	JOSE LEDESMA MORALES	RICHARD OCAÑA ESPINOSA	LAURA ESPINOZA GARCIA	JORGE MARTINEZ VAZQUEZ	PATRICIA MORENO ESPINOZA

Distrito Federal	Distrito Local	Municipio	Localidad	Sección	Casilla	Ubicación	Presidenta/e	Secretaria/o	1er. Escrutador	2do. Escrutador	1er. Suplente	2do. Suplente	3er. Suplente
3) HEROICA ZITACUARO	3) MARAVATIO DE OCAMPO	52) MARAVATIO	1) MARAVATIO DE OCAMPO	891	C1	ESCUELA PRIMARIA IGNACIO ALLENDE., CALLE FÉLIX IRETA, SIN NÚMERO, LOCALIDAD EL CHIRIMOYO, CÓDIGO POSTAL 61254, MARAVATIO, MICHOACÁN., ENTRE CALLE GUSTAVO DIAZ ORDAZ Y PUENTE BLANCO	ENRIQUE ANGUIANO TELLEZ	SARAHID ESPINAL GARCIA	HUGO LIRA ARGUETA	ROSA ICELA MARTINEZ SOTO	MARINA ESQUIVEL VELASCO	SIMON HERNANDEZ HERNANDEZ	JOSE RODRIGO CERVANTES SANCHEZ
3) HEROICA ZITACUARO	3) MARAVATIO DE OCAMPO	52) MARAVATIO	1) MARAVATIO DE OCAMPO	891	C2	ESCUELA PRIMARIA IGNACIO ALLENDE., CALLE FÉLIX IRETA, SIN NÚMERO, LOCALIDAD EL CHIRIMOYO, CÓDIGO POSTAL 61254, MARAVATIO, MICHOACÁN., ENTRE CALLE GUSTAVO DIAZ ORDAZ Y PUENTE BLANCO	MARIA DE LA LUZ GARCIA CARRILLO	ZULEYMA HERNANDEZ CORONA	JOSE DAVID MIRANDA MARTINEZ	ALICIA ALANIS GARCIA	EVANGELINA LARA BRISEÑO	MA MERCEDES LEON ESTRELLA	MARIA JESUS CRUZ SANCHEZ
3) HEROICA ZITACUARO	3) MARAVATIO DE OCAMPO	52) MARAVATIO	1) MARAVATIO DE OCAMPO	891	C3	ESCUELA PRIMARIA IGNACIO ALLENDE., CALLE FÉLIX IRETA, SIN NÚMERO, LOCALIDAD EL CHIRIMOYO, CÓDIGO POSTAL 61254, MARAVATIO, MICHOACÁN., ENTRE CALLE GUSTAVO DIAZ ORDAZ Y PUENTE BLANCO	CONCEPCION ALCANTAR RUIZ	LEONOR ORTIZ NUÑEZ	JESUS ALBERTO MORA CISNEROS	IMELDA ALEGRIA GARCIA	OMAR LUZ AVILA	MIRELLA ABAD GARCIA	CONCEPCION MORALES AVILA
3) HEROICA ZITACUARO	3) MARAVATIO DE OCAMPO	52) MARAVATIO	1) MARAVATIO DE OCAMPO	892	B1	CENTRO DE DESARROLLO PROFESIONAL DEL MAESTRO, CALLE PASEO DEL SABINO, SIN NÚMERO, FRACCIONAMIENTO SABINOS DEL VALLE, CÓDIGO POSTAL 61254, MARAVATIO, MICHOACÁN., ENTRE PRIVADA PASEO DEL OLIVO Y CALLE NEVADO DE TOLUCA	NANCY ARMAS SANABRIA	GUADALUPE RAMIREZ SANDOVAL	BRENDA PAOLA NAVARRO RIVERA	CLAUDIA ITZEL AGUILAR SORIA	JOSE MANUEL HURTADO ROMERO	JOSUE JESUS RAMIREZ RUIZ	ANGELES GARCIA SOREQUE
3) HEROICA ZITACUARO	3) MARAVATIO DE OCAMPO	52) MARAVATIO	1) MARAVATIO DE OCAMPO	892	C1	CENTRO DE DESARROLLO PROFESIONAL DEL MAESTRO, CALLE PASEO DEL SABINO, SIN NÚMERO, FRACCIONAMIENTO SABINOS DEL VALLE, CÓDIGO POSTAL 61254, MARAVATIO, MICHOACÁN., ENTRE PRIVADA PASEO DEL OLIVO Y CALLE NEVADO DE TOLUCA	LORENA CASTAÑEDA PEÑA	CARLOS ANTONIO CORONEL CARRILLO	DOLORES OLVERA MULATO	LILIANA GARCIA ALMARAZ	PAULA PEÑA ORTIZ	PAULO LOPEZ HERNANDEZ	JOSSELINE GONZALEZ GARCIA
3) HEROICA ZITACUARO	3) MARAVATIO DE OCAMPO	52) MARAVATIO	1) MARAVATIO DE OCAMPO	892	C2	CENTRO DE DESARROLLO PROFESIONAL DEL MAESTRO, CALLE PASEO DEL SABINO, SIN NÚMERO, FRACCIONAMIENTO SABINOS DEL VALLE, CÓDIGO POSTAL 61254, MARAVATIO, MICHOACÁN., ENTRE PRIVADA PASEO DEL OLIVO Y CALLE NEVADO DE TOLUCA	MARIA CONCEPCION ESPINOZA LINARES	JUAN MENDIOLA HERNANDEZ	HILDA ROSSANA RAMIREZ GUTIERREZ	JUAN EDUARDO GRANADOS FLORES	ANTONIO PADILLA VELAZQUEZ	MARIA TERESA ALVAREZ SALDIVAR	CELESTE MARIA RAMIREZ SUAREZ
3) HEROICA ZITACUARO	3) MARAVATIO DE OCAMPO	52) MARAVATIO	1) MARAVATIO DE OCAMPO	893	B1	ESCUELA PRIMARIA MELCHOR OCAMPO., CALLE ARTEAGA, SIN NÚMERO, COLONIA CENTRO, CÓDIGO POSTAL 61250, LOCALIDAD MARAVATIO, MICHOACÁN., ENTRE LA CALLE BELISARIO DOMINGUEZ Y FRANCISCO I MADERO FRENTE A EL COLEGIO TOMAS DE AQUINO	ANAYATZIN ARMAS BAUTISTA	JULIAN RODRIGO GONZALEZ HERNANDEZ	VICTOR HUGO ALVAREZ CORONEL	ROSARIO CRUZ ANTONIO	ALEJANDRO ESQUIVEL LUNA	GUADALUPE PATRICIA LOPEZ MORENO	YOLANDA PALLARES CAMPA
3) HEROICA ZITACUARO	3) MARAVATIO DE OCAMPO	52) MARAVATIO	1) MARAVATIO DE OCAMPO	893	C1	ESCUELA PRIMARIA MELCHOR OCAMPO., CALLE ARTEAGA, SIN NÚMERO, COLONIA CENTRO, CÓDIGO POSTAL 61250, LOCALIDAD MARAVATIO, MICHOACÁN., ENTRE LA CALLE BELISARIO DOMINGUEZ Y FRANCISCO I MADERO FRENTE A EL COLEGIO TOMAS DE AQUINO	ALAN EMMANUEL FLORES RIVERA	EMMA YAMILETH PEREYRA FLORES	YESENIA AVILA LARRONDO	SALVADOR ALVAREZ BARTOLO	HEBERTH LARA AGUIRRE	JOSE ANTONIO NAJERA CAPULA	MARGARITA DIAZ BLANCAS
3) HEROICA ZITACUARO	3) MARAVATIO DE OCAMPO	52) MARAVATIO	1) MARAVATIO DE OCAMPO	894	B1	LLANTERA SSL CONTINENTAL, LIBRAMIENTO ORIENTE, NÚMERO 166, COLONIA CENTRO, CÓDIGO POSTAL 61250, LOCALIDAD MARAVATIO, MICHOACÁN., ENTRE CALLE FRANCISCO VILLA Y CALLE PRINCIPAL, A 50 METROS DE LA GLORIETA SALIDA A TLALPUJAHUA	OSCAR EDUARDO BOLAÑOS SOTO	PATRICIA SOLEDAD GUZMAN FLORES	KAROLAHIN AGUILLON JIMENEZ	SANTIAGO ALEJANDRO GOMEZ CAMACHO	CARMEN CEDILLO SOTO	YOLANDA GARCIA TREJO	MARIA CARMEN CARRASCO BELTRAN
3) HEROICA ZITACUARO	3) MARAVATIO DE OCAMPO	52) MARAVATIO	1) MARAVATIO DE OCAMPO	894	C1	LLANTERA SSL CONTINENTAL, LIBRAMIENTO ORIENTE, NÚMERO 166, COLONIA CENTRO, CÓDIGO POSTAL 61250, LOCALIDAD MARAVATIO, MICHOACÁN., ENTRE CALLE FRANCISCO VILLA Y CALLE PRINCIPAL, A 50 METROS DE LA GLORIETA SALIDA A TLALPUJAHUA	HERIBERTO CAMPOS GARCIA	CRISTIAN JACOBO MIRANDA	GUSTAVO ALEGRIA CARRILLO	ALMA DELIA GOMEZ GALVAN	ROSALINDA CORREA MARQUEZ	GABRIELA HERNANDEZ HERNANDEZ	MICAELA ESTEBAN TELLEZ
3) HEROICA ZITACUARO	3) MARAVATIO DE OCAMPO	52) MARAVATIO	1) MARAVATIO DE OCAMPO	894	C2	LLANTERA SSL CONTINENTAL, LIBRAMIENTO ORIENTE, NÚMERO 166, COLONIA CENTRO, CÓDIGO POSTAL 61250, LOCALIDAD MARAVATIO, MICHOACÁN., ENTRE CALLE FRANCISCO VILLA Y CALLE PRINCIPAL, A 50 METROS DE LA GLORIETA SALIDA A TLALPUJAHUA	ANDREA JUNUEN CARRIZAL VALDEZ	JETZEMANY GONZALEZ MORENO	MARIA LIZBETH ALVARADO SOTO	ALEJANDRA JIMENEZ AVILA	AGUSTINA CRUZ RUIZ	BEATRIZ GARCIA REYES	SEVERIANO HERCULANO SANTIAGO
3) HEROICA ZITACUARO	3) MARAVATIO DE OCAMPO	52) MARAVATIO	1) MARAVATIO DE OCAMPO	894	S1	CENTRAL DE AUTOBUSES, CALLE ÁNGELA URQUIZA, NÚMERO 100, COLONIA CENTRO, CÓDIGO POSTAL 61250, LOCALIDAD MARAVATIO, MICHOACÁN., FRENTE A CLÍNICA SAN MARTÍN Y A MEDIA CUADRA DEL MÓDULO DE ATENCIÓN CIUDADANA DEL INSTITUTO NACIONAL ELECTORAL	JOSE ESTEBAN GOMEZ ARTEAGA	VALERIA GUTIERREZ MARTINEZ	ANGELICA BARTOLO HERNANDEZ	JHONATAN BETANCOURT ROMAN	ALFREDO CAMPA RIOS	SONIA GARCIA CRUZ	MA. LUCIA ALVARADO SANTANA
3) HEROICA ZITACUARO	3) MARAVATIO DE OCAMPO	52) MARAVATIO	1) MARAVATIO DE OCAMPO	895	B1	JARDÍN DE NIÑOS EMILIANO ZAPATA, CALLE PLAN DE AYALA, NÚMERO 30, COLONIA MARAVATIO, CÓDIGO POSTAL 61250, MARAVATIO, MICHOACÁN., ENTRE PROLONGACION PIPILA Y AVENIDA MADERO	BULMARO ARRIAGA GUTIERREZ	JORGE ALCANTARA SOLIS	MONICA GONZALEZ GARCIA	BLANCA FLOR AGUILAR RIVERA	BEYANIRA CARRILLO CAMPA	JOSE LUIS GALAN MIRANDA	FRANCISCA BERNABE GONZALEZ
3) HEROICA ZITACUARO	3) MARAVATIO DE OCAMPO	52) MARAVATIO	1) MARAVATIO DE OCAMPO	895	C1	JARDÍN DE NIÑOS EMILIANO ZAPATA, CALLE PLAN DE AYALA, NÚMERO 30, COLONIA MARAVATIO, CÓDIGO POSTAL 61250, MARAVATIO, MICHOACÁN., ENTRE PROLONGACION PIPILA Y AVENIDA MADERO	ALEJANDRA CAMPA GARCIA	DIANA JUDITH ALVAREZ TORRILLO	LORENA ALCANTAR BAUTISTA	MARTINA ALCANTAR AGUILLON	FERNANDO CARRILLO GONZALEZ	ABRAHAM GARCIA AGUILLON	AARON CARPIO ANTONIO
3) HEROICA ZITACUARO	3) MARAVATIO DE OCAMPO	52) MARAVATIO	1) MARAVATIO DE OCAMPO	895	C2	JARDÍN DE NIÑOS EMILIANO ZAPATA, CALLE PLAN DE AYALA, NÚMERO 30, COLONIA MARAVATIO, CÓDIGO POSTAL 61250, MARAVATIO, MICHOACÁN., ENTRE PROLONGACION PIPILA Y AVENIDA MADERO	LEILANY MICHELLE ALCANTAR EZQUIVEL	DAVID ALVAREZ VAZQUEZ	ISKANDER ISRAEL AVILA CAMARENA	JHONATAN ALVARADO HERNANDEZ	ROBERTO CASIMIRO GARCIA	MAURICIO ARRIAGA GUTIERREZ	RODOLFO NICANOR ALCANTAR SOTO

Distrito Federal	Distrito Local	Municipio	Localidad	Sección	Casilla	Ubicación	Presidenta/e	Secretaria/o	1er. Escrutador	2do. Escrutador	1er. Suplente	2do. Suplente	3er. Suplente
3) HEROICA ZITACUARO	3) MARAVATIO DE OCAMPO	52) MARAVATIO	1) MARAVATIO DE OCAMPO	895	C3	JARDÍN DE NIÑOS EMILIANO ZAPATA , CALLE PLAN DE AYALA, NÚMERO 30, COLONIA MARAVATIO, CÓDIGO POSTAL 61250, MARAVATIO, MICHOACÁN., ENTRE PROLONGACION PIPILA Y AVENIDA MADERO	OLGA LIDIA ALCANTAR BAUTISTA	MARCO ANTONIO APODACA SERRANO	ANAYELI AVILA RAMIREZ	ESTELA ARIAS CORREA	IRMA ARROYO ROSAS	LOURDES BAUTISTA RIOS	MARIA CAMACHO MENDEZ
3) HEROICA ZITACUARO	3) MARAVATIO DE OCAMPO	52) MARAVATIO	1) MARAVATIO DE OCAMPO	896	B1	ESCUELA PRIMARIA MIGUEL HIDALGO Y COSTILLA., PLAZUELA HIDALGO, NÚMERO 2, LOCALIDAD SAN MIGUEL CURAHUANGO, CÓDIGO POSTAL 61253, MARAVATIO, MICHOACÁN., FRENTE A LA PLAZA PUBLICA	LAURA BELTRAN MARTINEZ	JOSE DE JESUS MAGALLON TAMAYO	JUAN JUAREZ GONZALEZ	JOSE RIGOBERTO LOPEZ CORONEL	MA. OFELIA DIAZ GUERRA	MARIANO ALCANTAR CAMPA	ERIKA ARZATE GONZALEZ
3) HEROICA ZITACUARO	3) MARAVATIO DE OCAMPO	52) MARAVATIO	1) MARAVATIO DE OCAMPO	896	C1	ESCUELA PRIMARIA MIGUEL HIDALGO Y COSTILLA., PLAZUELA HIDALGO, NÚMERO 2, LOCALIDAD SAN MIGUEL CURAHUANGO, CÓDIGO POSTAL 61253, MARAVATIO, MICHOACÁN., FRENTE A LA PLAZA PUBLICA	ANDREA CAMPA CORREA	SILVIA MAYA NUÑEZ	LAURA CRUZ ANDRADE	ANA BERENICE MENDIOLA HERNANDEZ	CESAR MARTINEZ SANABRIA	DANIEL ARELLANO SANCHEZ	JOSEFINA MARTINEZ SANCHEZ
3) HEROICA ZITACUARO	3) MARAVATIO DE OCAMPO	52) MARAVATIO	1) MARAVATIO DE OCAMPO	897	B1	SALÓN DE LA CLÍNICA DEL INSTITUTO MEXICANO DEL SEGURO SOCIAL., CALLE MARIPOSAS, NÚMERO 86, COLONIA SAN MIGUEL CURAHUANGO, CÓDIGO POSTAL 61253, MARAVATIO, MICHOACÁN., ENTRE EL ARROYO Y CALLE LAZARO CARDENAS	PAULINA AURELIO BAUTISTA	GABRIELA CRUZ GARCIA	GABRIELA DE JESUS BAUTISTA AGUILAR	LAURA CORREA BAUTISTA	MARCO ANTONIO BELTRAN JUAREZ	MARIEL GARCIA LUZ	AMPARO HERRERA AGUILAR
3) HEROICA ZITACUARO	3) MARAVATIO DE OCAMPO	52) MARAVATIO	1) MARAVATIO DE OCAMPO	897	C1	SALÓN DE LA CLÍNICA DEL INSTITUTO MEXICANO DEL SEGURO SOCIAL., CALLE MARIPOSAS, NÚMERO 86, COLONIA SAN MIGUEL CURAHUANGO, CÓDIGO POSTAL 61253, MARAVATIO, MICHOACÁN., ENTRE EL ARROYO Y CALLE LAZARO CARDENAS	ROSA BARTOLO ESQUIVEL	JOSE ALBERTO GONZALEZ RESENDIS	JOSE GUADALUPE ARELLANO NAVARRETE	JOSE ANTONIO GONZALEZ REYES	PAULA DENISSE CRUZ BAUTISTA	ISABEL GONZALEZ BAUTISTA	LEONARDO JUAREZ PEREZ
3) HEROICA ZITACUARO	3) MARAVATIO DE OCAMPO	52) MARAVATIO	1) MARAVATIO DE OCAMPO	898	B1	ESCUELA PRIMARIA JUSTO SIERRA, CALLE WENCESLAO VICTORIA SOTO, SIN NÚMERO, COLONIA VICTORIA, CÓDIGO POSTAL 61254, LOCALIDAD MARAVATIO, MICHOACÁN., ENTRE CALLE MARTHA REYES REYES E IMELDA NIETO	GABRIELA NATALY CRUZ CANCINO	LIZBETH LUZ MEJIA	EVA ZURISADAY GONZALEZ SANCHEZ	KARLA MORELIA ABAD LEON	JULIAN GONZALEZ ROMERO	J. FILEMON ALCANTAR SOREQUE	GLORIA LEON HERNANDEZ
3) HEROICA ZITACUARO	3) MARAVATIO DE OCAMPO	52) MARAVATIO	1) MARAVATIO DE OCAMPO	898	C1	ESCUELA PRIMARIA JUSTO SIERRA, CALLE WENCESLAO VICTORIA SOTO, SIN NÚMERO, COLONIA VICTORIA, CÓDIGO POSTAL 61254, LOCALIDAD MARAVATIO, MICHOACÁN., ENTRE CALLE MARTHA REYES REYES E IMELDA NIETO	OSCAR GARCIA JIMENEZ	MARIBEL MARCELO MARTINEZ	ADRIANA GARCIA GARCIA	OSVALDO ALCANTAR CRUZ	DAGOBERTO BAUTISTA AVILA	AURORA CORONEL OLVERA	JUANA BAUTISTA HERNANDEZ
3) HEROICA ZITACUARO	3) MARAVATIO DE OCAMPO	52) MARAVATIO	1) MARAVATIO DE OCAMPO	898	C2	ESCUELA PRIMARIA JUSTO SIERRA, CALLE WENCESLAO VICTORIA SOTO, SIN NÚMERO, COLONIA VICTORIA, CÓDIGO POSTAL 61254, LOCALIDAD MARAVATIO, MICHOACÁN., ENTRE CALLE MARTHA REYES REYES E IMELDA NIETO	ADOLFO ANGEL GARFIAS BAUTISTA	VANESSA ITZEL GOMEZ CARRILLO	SUSANA GONZALEZ GONZALEZ	MARIA DOLORES ARRIAGA NAVA	GLORIA HERNANDEZ GARCIA	BERTHA FERRER MEZA	JOEL BAUTISTA MAYA
3) HEROICA ZITACUARO	3) MARAVATIO DE OCAMPO	52) MARAVATIO	1) MARAVATIO DE OCAMPO	898	C3	ESCUELA PRIMARIA JUSTO SIERRA, CALLE WENCESLAO VICTORIA SOTO, SIN NÚMERO, COLONIA VICTORIA, CÓDIGO POSTAL 61254, LOCALIDAD MARAVATIO, MICHOACÁN., ENTRE CALLE MARTHA REYES REYES E IMELDA NIETO	ALEXANDER GUADALUPE GARDUÑO GARCIA	CESAR DAVID ABAD BELTRAN	DANIELA JIMENEZ MIRANDA	GUADALUPE BELLO COLIN	GUADALUPE HERNANDEZ GARCIA	BERNABE GARCIA BAUTISTA	ROSA BAUTISTA OLAYO
3) HEROICA ZITACUARO	3) MARAVATIO DE OCAMPO	52) MARAVATIO	1) MARAVATIO DE OCAMPO	898	C4	ESCUELA PRIMARIA JUSTO SIERRA, CALLE WENCESLAO VICTORIA SOTO, SIN NÚMERO, COLONIA VICTORIA, CÓDIGO POSTAL 61254, LOCALIDAD MARAVATIO, MICHOACÁN., ENTRE CALLE MARTHA REYES REYES E IMELDA NIETO	MAGDALENA AVILA ZARAGOZA	MA. DE LOS ANGELES BAUTISTA CORTEZ	ROSALINDA MARQUEZ AVILA	J. JESUS CRUZ BAUTISTA	BENITA LUNA GUIJOZA	GLORIA JUAREZ ABAD	MARIA DE LA SALUD CRUZ APOLINAR
3) HEROICA ZITACUARO	3) MARAVATIO DE OCAMPO	52) MARAVATIO	1) MARAVATIO DE OCAMPO	899	B1	ESCUELA PRIMARIA CLEOFÁS MORENO, CALLE NÚMERO 17, SIN NÚMERO, COLONIA LÁZARO CÁRDENAS, CÓDIGO POSTAL 61252, LOCALIDAD MARAVATIO, MICHOACÁN., A UN COSTADO DEL JARDIN DE NIÑOS LAZARO CARDENAS DEL RIO	CLAUDIA ALANIS HERNANDEZ	DANIELA BELTRAN SORIA	MARIA SOLEDAD CEDILLO SOTO	VERONICA GOMEZ VALDEZ	MODESTA DIAZ BAUTISTA	ADRIANA BAUTISTA SORIA	MARCOS JIMENEZ DURAN
3) HEROICA ZITACUARO	3) MARAVATIO DE OCAMPO	52) MARAVATIO	1) MARAVATIO DE OCAMPO	899	C1	ESCUELA PRIMARIA CLEOFÁS MORENO, CALLE NÚMERO 17, SIN NÚMERO, COLONIA LÁZARO CÁRDENAS, CÓDIGO POSTAL 61252, LOCALIDAD MARAVATIO, MICHOACÁN., A UN COSTADO DEL JARDIN DE NIÑOS LAZARO CARDENAS DEL RIO	ALICIA AVILA GARCIA	ALEXA MORENO LOPEZ	MARISOL CORONEL SANCHEZ	J. RAFAEL GONZALEZ BELTRAN	MIGUEL DIAZ MONTOYA	OCTAVIO CORREA SANCHEZ	PALOMA JIMENEZ GIL
3) HEROICA ZITACUARO	3) MARAVATIO DE OCAMPO	52) MARAVATIO	1) MARAVATIO DE OCAMPO	899	C2	ESCUELA PRIMARIA CLEOFÁS MORENO, CALLE NÚMERO 17, SIN NÚMERO, COLONIA LÁZARO CÁRDENAS, CÓDIGO POSTAL 61252, LOCALIDAD MARAVATIO, MICHOACÁN., A UN COSTADO DEL JARDIN DE NIÑOS LAZARO CARDENAS DEL RIO	PATRICIA GARCIA SALGADO	ADRIANA BAUTISTA MEZA	MARIA DURAN LINARES	ALONSO LOPEZ MARROQUIN	MA GLORIA TERESA MAYA SORIA	RICARDO GARCIA SOTO	JUAN JOSE JUAREZ FLORES
3) HEROICA ZITACUARO	3) MARAVATIO DE OCAMPO	52) MARAVATIO	1) MARAVATIO DE OCAMPO	899	C3	ESCUELA PRIMARIA CLEOFÁS MORENO, CALLE NÚMERO 17, SIN NÚMERO, COLONIA LÁZARO CÁRDENAS, CÓDIGO POSTAL 61252, LOCALIDAD MARAVATIO, MICHOACÁN., A UN COSTADO DEL JARDIN DE NIÑOS LAZARO CARDENAS DEL RIO	GRACIELA MEJIA MORA	CECILIA DIAZ GOMEZ	MARIA ALICIA ESQUIVEL NAVA	JORGE MENDEZ MONDRAGON	MARCOS ABAD REYES	SONIA GONZALEZ GONZALEZ	DOLORES MEDINA COLIN
3) HEROICA ZITACUARO	3) MARAVATIO DE OCAMPO	52) MARAVATIO	1) MARAVATIO DE OCAMPO	900	B1	JARDÍN DE NIÑOS ATZIMBA, CALLE PATRIOTISMO, SIN NÚMERO, LOCALIDAD SAN MIGUEL CURAHUANGO, CÓDIGO POSTAL 61253, MARAVATIO, MICHOACÁN., ENTRE CALLE EMILIANO ZAPATA Y CALLE CONSTITUYENTES, A 500 METROS DEL PANTEON SAN JUAN	YURITZI BELEM GONZALEZ VEGA	MARIBEL LUNA HONORATO	GREGORIA GONZALEZ BELTRAN	FRANCISCO DAVID MAYA GOMEZ	JUANA JUAREZ ALCANTAR	ROGELIO MAYA PIÑA	RAMON MAYA SORIA

Distrito Federal	Distrito Local	Municipio	Localidad	Sección	Casilla	Ubicación	Presidenta/e	Secretaria/o	1er. Escrutador	2do. Escrutador	1er. Suplente	2do. Suplente	3er. Suplente
3) HEROICA ZITACUARO	3) MARAVATIO DE OCAMPO	52) MARAVATIO	1) MARAVATIO DE OCAMPO	900	C1	JARDÍN DE NIÑOS ATZIMBA, CALLE PATRIOTISMO, SIN NÚMERO, LOCALIDAD SAN MIGUEL CURAHUANGO, CÓDIGO POSTAL 61253, MARAVATIO, MICHOACÁN., ENTRE CALLE EMILIANO ZAPATA Y CALLE CONSTITUYENTES, A 500 METROS DEL PANTEON SAN JUAN	JOSEFINA HONORATO OLAYO	JOSEFINA ARELLANO BELTRAN	ANSELMA HIPOLITO GONZALEZ	JOSE EDUARDO GONZALEZ MENDIOLA	OSCAR LUNA BELTRAN	DOLORES MAYA SANTILLAN	BRENDA YARITZA MELCHOR GOMEZ
3) HEROICA ZITACUARO	3) MARAVATIO DE OCAMPO	52) MARAVATIO	1) MARAVATIO DE OCAMPO	901	B1	ANEXO DEL CENTRO DE BACHILLERATO TECNOLÓGICO Y AGROPECUARIO 181., PROLONGACIÓN 16 DE SEPTIEMBRE, SIN NÚMERO, LOCALIDAD SAN MIGUEL CURAHUANGO, CÓDIGO POSTAL 61253, MARAVATIO, MICHOACÁN., ENTRE LA CALLE PROLONGACION JOSE MARIA MORELOS Y CALLE 20 DE NOVIEMBRE, A UN COSTADO DE LA UNIDAD DEPORTIVA	ALEJANDRO BELTRAN BAUTISTA	ANGELICA BARTOLO ALCANTAR	JAQUELINE GARCIA VILLAGRAN	AGUSTIN CRUZ LOPEZ	CARMEN GONZALEZ BELTRAN	AUDELIA CRUZ ABAD	GREGORIO GARCIA HERNANDEZ
3) HEROICA ZITACUARO	3) MARAVATIO DE OCAMPO	52) MARAVATIO	1) MARAVATIO DE OCAMPO	901	C1	ANEXO DEL CENTRO DE BACHILLERATO TECNOLÓGICO Y AGROPECUARIO 181., PROLONGACIÓN 16 DE SEPTIEMBRE, SIN NÚMERO, LOCALIDAD SAN MIGUEL CURAHUANGO, CÓDIGO POSTAL 61253, MARAVATIO, MICHOACÁN., ENTRE LA CALLE PROLONGACION JOSE MARIA MORELOS Y CALLE 20 DE NOVIEMBRE, A UN COSTADO DE LA UNIDAD DEPORTIVA	FRANCISCO GARCIA LUNA	EDGAR CABALLERO ROMERO	JOSE GONZALO ALVARADO PIÑA	HECTOR CRUZ BAUTISTA	SONIA CRUZ SANTOS	DOLORES CRUZ HERNANDEZ	EMELIA BAUTISTA GARCIA
3) HEROICA ZITACUARO	3) MARAVATIO DE OCAMPO	52) MARAVATIO	1) MARAVATIO DE OCAMPO	901	C2	ANEXO DEL CENTRO DE BACHILLERATO TECNOLÓGICO Y AGROPECUARIO 181., PROLONGACIÓN 16 DE SEPTIEMBRE, SIN NÚMERO, LOCALIDAD SAN MIGUEL CURAHUANGO, CÓDIGO POSTAL 61253, MARAVATIO, MICHOACÁN., ENTRE LA CALLE PROLONGACION JOSE MARIA MORELOS Y CALLE 20 DE NOVIEMBRE, A UN COSTADO DE LA UNIDAD DEPORTIVA	ANA PATRICIA ARELLANO MELCHOR	TERESA DELGADO BELLO	ARACELI CRUZ MARCELO	GUSTAVO AVILA BELTRAN	RIGOBERTO GARCIA DELGADO	MARISOL CRUZ VEGA	JOSE HERNANDEZ MONTOYA
3) HEROICA ZITACUARO	3) MARAVATIO DE OCAMPO	52) MARAVATIO	101) TECARIO JESUS DEL MONTE	921	B1	ESCUELA PRIMARIA FEDERAL TIERRA Y LIBERTAD, CALLE SIN NOMBRE, SIN NÚMERO, LOCALIDAD TECARIO JESÚS DEL MONTE, CÓDIGO POSTAL 61255, MARAVATIO, MICHOACÁN., A UN COSTADO DEL JARDIN DE NIÑOS JUAN DE LA BARRERA	MIREYA ESCOBEDO MORA	MARIA GUADALUPE GONZALEZ VALENCIA	ISMAEL MEJIA SALINAS	ANAYELI JIMENEZ GARCIA	ANDRES GARCIA PADILLA	CARLOS MEJIA SALINAS	ANGELICA MONDRAGON MEJIA
3) HEROICA ZITACUARO	3) MARAVATIO DE OCAMPO	52) MARAVATIO	102) EL TEJERO	918	B1	ESCUELA PRIMARIA UNIÓN Y TRABAJO., CALLE SIN NOMBRE, SIN NÚMERO, LOCALIDAD EL TEJERO, CÓDIGO POSTAL 61277, MARAVATIO, MICHOACÁN., A UN COSTADO DEL PUENTE DEL CANAL DE LA ENTRADA A LA LOCALIDAD	MARIA MAGDALENA BARRIENTOS RADILLA	GEORGINA GALAN SANDOVAL	BIBIANA RIOS GOMEZ	JUANA CAMPA SAMANO	ANA CRISTINA REYES REYES	ADRIANA CAMPA AGUILAR	FABIOLA GALAN SANDOVAL
3) HEROICA ZITACUARO	3) MARAVATIO DE OCAMPO	52) MARAVATIO	107) TOLUQUILLA	916	E1	ESCUELA PRIMARIA VICENTE GUERRERO, CALLE SIN NOMBRE, SIN NÚMERO, LOCALIDAD TOLUQUILLA, CÓDIGO POSTAL 61273, MARAVATIO, MICHOACÁN., A UN COSTADO DEL JARDIN DE NIÑOS ASTRONOMO FELIPE RIVERA CASTRO	ELIZABETH NAVA RODEA	GUADALUPE DIAZ RODEA	JUAN NAVA RODEA	OTILIA BOLAÑOS CAMPOS	ELENA CAMPOS RONQUILLO	SERGIO GONZALEZ RUIZ	MA. DE JESUS ORTIZ RODEA
3) HEROICA ZITACUARO	3) MARAVATIO DE OCAMPO	52) MARAVATIO	109) URIPITIO	903	B1	ESCUELA PRIMARIA PÍPILA., CALLE MIGUEL HIDALGO ESQUINA CON PRIVADA DE HIDALGO, NÚMERO 137, LOCALIDAD URIPITIO, CÓDIGO POSTAL 61261, MARAVATIO, MICHOACÁN., A UN COSTADO DE LA PARROQUIA SAN PEDRO	ABRIL IRERI AGUILAR RUBIO	CARLA LILIANA ESPINAL RODRIGUEZ	BLANCA HORTENCIA AGUILAR PEREZ	ELVIA CARRILLO ESCAMILLA	MAYELA ESQUIVEL GARCIA	JOSE GARCIA AGUILAR	OFELIA FLORES CRUZ
3) HEROICA ZITACUARO	3) MARAVATIO DE OCAMPO	52) MARAVATIO	109) URIPITIO	903	C1	ESCUELA PRIMARIA PÍPILA., CALLE MIGUEL HIDALGO ESQUINA CON PRIVADA DE HIDALGO, NÚMERO 137, LOCALIDAD URIPITIO, CÓDIGO POSTAL 61261, MARAVATIO, MICHOACÁN., A UN COSTADO DE LA PARROQUIA SAN PEDRO	GABRIELA GUADALUPE AGUILAR ORTIZ	ESMERALDA ARIAS RUBIO	JUANA MAYTE ARMENTA RUBIO	ROSAURA ESCAMILLA CASTILLO	EFREN FLORES AGUILAR	FELICITAS GARCIA LOPEZ	TERESA AGUILAR OLVERA
3) HEROICA ZITACUARO	3) MARAVATIO DE OCAMPO	52) MARAVATIO	109) URIPITIO	903	C2	ESCUELA PRIMARIA PÍPILA., CALLE MIGUEL HIDALGO ESQUINA CON PRIVADA DE HIDALGO, NÚMERO 137, LOCALIDAD URIPITIO, CÓDIGO POSTAL 61261, MARAVATIO, MICHOACÁN., A UN COSTADO DE LA PARROQUIA SAN PEDRO	PABLO ARELLANO VILLAGRAN	ANAHI GARCIA TAPIA	DAVID ARMENTA VILLAGRAN	YERIT FLORES ESCAMILLA	VALENTIN FLORES CARRILLO	SEVERIANO GARCIA RAMIREZ	MARIA ARRIAGA CERVANTES
3) HEROICA ZITACUARO	3) MARAVATIO DE OCAMPO	52) MARAVATIO	109) URIPITIO	903	C3	ESCUELA PRIMARIA PÍPILA., CALLE MIGUEL HIDALGO ESQUINA CON PRIVADA DE HIDALGO, NÚMERO 137, LOCALIDAD URIPITIO, CÓDIGO POSTAL 61261, MARAVATIO, MICHOACÁN., A UN COSTADO DE LA PARROQUIA SAN PEDRO	JOSE GUADALUPE ARMENTA RUBIO	OBED EDMO ARELLANO SANCHEZ	FEDERICO ARMENTA VILLAGRAN	MARIA DOLORES FLORES RUBIO	CRISTOPHER FLORES ELIZONDO	MARIA DEL CARMEN ESPINAL ESPINOZA	MATILDE ESPINAL LOPEZ
3) HEROICA ZITACUARO	3) MARAVATIO DE OCAMPO	52) MARAVATIO	11) CAMPO HERMOSO	923	B1	ESCUELA PRIMARIA HOGAR Y PATRIA, CALLE SIN NOMBRE, SIN NÚMERO, LOCALIDAD CAMPO HERMOSO, CÓDIGO POSTAL 61259, MARAVATIO, MICHOACÁN., A 30 METROS DEL ARCO DE LA ENTRADA DE LA LOCALIDAD	ALEJANDRA GARCIA LOPEZ	JOEL CANEDO PALOMINO	MARGARITA CRUZ MIRANDA	TANIA HERNANDEZ HERNANDEZ	DANIEL MALTOS CAMPA	ALVARO CAMPA CHAVEZ	GRACIELA CARRILLO MEDINA
3) HEROICA ZITACUARO	3) MARAVATIO DE OCAMPO	52) MARAVATIO	11) CAMPO HERMOSO	923	C1	ESCUELA PRIMARIA HOGAR Y PATRIA, CALLE SIN NOMBRE, SIN NÚMERO, LOCALIDAD CAMPO HERMOSO, CÓDIGO POSTAL 61259, MARAVATIO, MICHOACÁN., A 30 METROS DEL ARCO DE LA ENTRADA DE LA LOCALIDAD	GABRIELA GARCIA LOPEZ	MARIA GUADALUPE GARCIA MARTINEZ	JOSE EDUARDO DOMINGUEZ CANEDO	APOLONIO MARTINEZ MARTINEZ	FRANCISCO MARTINEZ VALDES	LORENZO HINOJOSA GARCIA	MA. ROSARIO HERNANDEZ GARCIA
3) HEROICA ZITACUARO	3) MARAVATIO DE OCAMPO	52) MARAVATIO	110) SAN JUAN YURECUARO	910	B1	ESCUELA PRIMARIA NICOLÁS BRAVO., KILÓMETRO 4 CARRETERA TZIRITZICUARO, LOCALIDAD SAN JUAN YURECUARO, CÓDIGO POSTAL 61263, MARAVATIO, MICHOACÁN., A UN COSTADO DEL JARDIN DE NIÑOS MANUEL M PONCE, FRENTE AL CENTRO DE SALUD	LESLYE MENDOZA NAVA	NANCY ALCANTAR CRUZ	MARIA ISABEL GARCIA VANEGAS	FEDERICO MEDINA CHAVEZ	EVANGELINA ESPINOZA MORALES	MARCOS GARCIA VALPUESTA	ROSALINDA NUÑEZ GARCIA



Distrito Federal	Distrito Local	Municipio	Localidad	Sección	Casilla	Ubicación	Presidenta/e	Secretaria/o	1er. Escrutador	2do. Escrutador	1er. Suplente	2do. Suplente	3er. Suplente
3) HEROICA ZITACUARO	3) MARAVATIO DE OCAMPO	52) MARAVATIO	110) SAN JUAN YURECUARO	910	C1	ESCUELA PRIMARIA NICOLÁS BRAVO., KILÓMETRO 4 CARRETERA TZIRITZICUARO, LOCALIDAD SAN JUAN YURECUARO, CÓDIGO POSTAL 61263, MARAVATÍO, MICHOACÁN., A UN COSTADO DEL JARDIN DE NIÑOS MANUEL M PONCE, FRENTE AL CENTRO DE SALUD	JOSE SANTOS EFRAIN DELGADO ARGUETA	FIDEL CRUZ DELGADO	ANAYELI GERVACIO GERVACIO	JOSE MENDOZA GARCIA	JUAN GABRIEL GARCIA DOMINGUEZ	CLEMENTINA MEDINA HERNANDEZ	ROSARIO DOMINGUEZ NUÑEZ
3) HEROICA ZITACUARO	3) MARAVATIO DE OCAMPO	52) MARAVATIO	110) SAN JUAN YURECUARO	910	C2	ESCUELA PRIMARIA NICOLÁS BRAVO., KILÓMETRO 4 CARRETERA TZIRITZICUARO, LOCALIDAD SAN JUAN YURECUARO, CÓDIGO POSTAL 61263, MARAVATÍO, MICHOACÁN., A UN COSTADO DEL JARDIN DE NIÑOS MANUEL M PONCE, FRENTE AL CENTRO DE SALUD	GABRIELA LOPEZ CRUZ	ERICA CRUZ ESCAMILLA	AGUSTIN MEDINA CHAVEZ	GABRIEL MENDOZA RAMIREZ	EMILIO GARCIA MARTINEZ	GLORIA NUÑEZ FERRER	EMMA GARCIA CRUZ
3) HEROICA ZITACUARO	3) MARAVATIO DE OCAMPO	52) MARAVATIO	111) TZIRITZICUARO	904	B1	ESCUELA PRIMARIA CORREGIDORA., CALLE PORTAL INDEPENDENCIA, NÚMERO 1, ESQUINA CON REFORMA, LOCALIDAD TZIRITZICUARO, CÓDIGO POSTAL 61262, MARAVATÍO, MICHOACÁN., FRENTE A LA PLAZA PUBLICA	CLEMENTE ALMARAZ RAMIREZ	YANELI CONTRERAS GARCIA	GUSTAVO GONZALEZ ALCANTAR	LOURDES COLIN ALCANTAR	JOSE JUAN GARCIA ALMARAZ	MIGUEL ANGEL BELLO ALMARAZ	MARIA CARRILLO RAMIREZ
3) HEROICA ZITACUARO	3) MARAVATIO DE OCAMPO	52) MARAVATIO	111) TZIRITZICUARO	904	C1	ESCUELA PRIMARIA CORREGIDORA., CALLE PORTAL INDEPENDENCIA, NÚMERO 1, ESQUINA CON REFORMA, LOCALIDAD TZIRITZICUARO, CÓDIGO POSTAL 61262, MARAVATÍO, MICHOACÁN., FRENTE A LA PLAZA PUBLICA	BENJAMIN ALMARAZ DELGADO	DULCE ABRIL HERNANDEZ CONTRERAS	PATRICIA CERVANTES ROSALES	GREGORIO COLIN VALDES	ALEJANDRO AYALA GONZALEZ	ALICIA CARRILLO RAMIREZ	GUADALUPE CORRO REYES
3) HEROICA ZITACUARO	3) MARAVATIO DE OCAMPO	52) MARAVATIO	16) CEBADILLAS 2DO	927	B1	ESCUELA PRIMARIA RURAL FEDERAL GENERAL FRANCISCO VILLA., CALLE SIN NOMBRE, SIN NÚMERO, LOCALIDAD CEBADILLAS SEGUNDO, CÓDIGO POSTAL 61273, MARAVATÍO, MICHOACÁN., A 50 METROS DE LA IGLESIA	VERONICA GONZALEZ ARRIAGA	LUCIA ARRIAGA GARCIA	MARIA DE LOURDES GUTIERREZ GUILLEN	ANDRES GARCIA GONZALEZ	ROCIO DE JESUS HERNANDEZ	PIEDAD GARCIA GONZALEZ	OMAR GARCIA ARRIAGA
3) HEROICA ZITACUARO	3) MARAVATIO DE OCAMPO	52) MARAVATIO	2) TUNGAREO	908	B1	ESCUELA PRIMARIA RURAL FEDERAL BENITO JUÁREZ, CALLE LÁZARO CÁRDENAS, NÚMERO 25, LOCALIDAD TUNGAREO, CÓDIGO POSTAL 61263, MARAVATÍO, MICHOACÁN., AL LADO DE LA IGLESIA	FELICITAS AGUILAR CRUZ	YEIMI GARCIA LOPEZ	ANA CRUZ GARCIA	MIRIAM GARCIA MARTINEZ	RUBEN CARRILLO CARRILLO	ABEL CARRILLO CARRILLO	JOSE BONIFACIO ALCOCER CHAVEZ
3) HEROICA ZITACUARO	3) MARAVATIO DE OCAMPO	52) MARAVATIO	2) TUNGAREO	908	C1	ESCUELA PRIMARIA RURAL FEDERAL BENITO JUÁREZ, CALLE LÁZARO CÁRDENAS, NÚMERO 25, LOCALIDAD TUNGAREO, CÓDIGO POSTAL 61263, MARAVATÍO, MICHOACÁN., AL LADO DE LA IGLESIA	LIZETH AGUILAR CARRILLO	LUIS FERNANDO HERNANDEZ ORDOÑEZ	JUAN IGNACIO GARCIA DE JESUS	JAZMIN GUERRERO MENDIOLA	BEATRIZ ESTEBAN TELLEZ	CLAUDIA HERNANDEZ JUAREZ	RUTILIO GONZALEZ REYES
3) HEROICA ZITACUARO	3) MARAVATIO DE OCAMPO	52) MARAVATIO	2) TUNGAREO	908	C2	ESCUELA PRIMARIA RURAL FEDERAL BENITO JUÁREZ, CALLE LÁZARO CÁRDENAS, NÚMERO 25, LOCALIDAD TUNGAREO, CÓDIGO POSTAL 61263, MARAVATÍO, MICHOACÁN., AL LADO DE LA IGLESIA	JOSEFINA CARRILLO CARRILLO	STEPHANIA HERNANDEZ GONZALEZ	JOSEFINA GARCIA MARTINEZ	EMILY GABRIELA HERNANDEZ GARCIA	ROSALINA GERMAN MARTINEZ	J. GUADALUPE JUAREZ GARCIA	JOSE HERNANDEZ MARTINEZ
3) HEROICA ZITACUARO	3) MARAVATIO DE OCAMPO	52) MARAVATIO	2) TUNGAREO	909	B1	CENTRO DE BACHILLERATO TECNOLÓGICO AGROPECUARIO , CALLE DEL ESTUDIANTE, NÚMERO 31, LOCALIDAD SAN PEDRO TUNGAREO, CÓDIGO POSTAL 61264, MARAVATÍO, MICHOACÁN., A UN COSTADO DE LA ESCUELA PRIMARIA MELCHOR OCAMPO	GLORIA STEPHANIE GOMEZ REYES	ESPERANZA AVILA QUINTANAR	YULIANA CRUZ CRUZ	LETICIA CRUZ URIBE	FATIMA ERANDI CRUZ OLVERA	PATRICIA GARCIA CRUZ	J DOLORES GONZALEZ RESENDIS
3) HEROICA ZITACUARO	3) MARAVATIO DE OCAMPO	52) MARAVATIO	2) TUNGAREO	909	C1	CENTRO DE BACHILLERATO TECNOLÓGICO AGROPECUARIO , CALLE DEL ESTUDIANTE, NÚMERO 31, LOCALIDAD SAN PEDRO TUNGAREO, CÓDIGO POSTAL 61264, MARAVATÍO, MICHOACÁN., A UN COSTADO DE LA ESCUELA PRIMARIA MELCHOR OCAMPO	REBECA JIMENEZ LOPEZ	VERNY AMAYRAMY ESTEBAN PEREZ	HUMBERTO CRUZ URIBE	GUADALUPE DIAZ ROJAS	PAULA CRUZ DOMINGUEZ	FIDELA GONZALEZ QUINTANAR	MA LUISA GUERRERO MENDIOLA
3) HEROICA ZITACUARO	3) MARAVATIO DE OCAMPO	52) MARAVATIO	2) TUNGAREO	928	B1	ESCUELA PRIMARIA HERMENEGILDO GALEANA, CALLE LÁZARO CÁRDENAS, NÚMERO 100, LOCALIDAD TUNGAREO, CÓDIGO POSTAL 61264, MARAVATÍO, MICHOACÁN., ENTRE CALLES MORELOS Y PRIVADA DE JOSE MARIA MORELOS, FRENTE A LA PLAZA PUBLICA	DAFNE AKETZALLI CRUZ MARTINEZ	PERLA ESMERALDA MARTINEZ ALVARADO	CELIA APOLINAR CRUZ	OFELIA APOLINAR GARCIA	RICARDO GARCIA CRUZ	NORBERTO GARCIA FRANCO	BERNARDO GARCIA REYES
3) HEROICA ZITACUARO	3) MARAVATIO DE OCAMPO	52) MARAVATIO	2) TUNGAREO	928	C1	ESCUELA PRIMARIA HERMENEGILDO GALEANA, CALLE LÁZARO CÁRDENAS, NÚMERO 100, LOCALIDAD TUNGAREO, CÓDIGO POSTAL 61264, MARAVATÍO, MICHOACÁN., ENTRE CALLES MORELOS Y PRIVADA DE JOSE MARIA MORELOS, FRENTE A LA PLAZA PUBLICA	CARLOS ANTONIO CRUZ CRUZ	MIGUEL ANGEL MARTINEZ FRANCO	CECILIA LOPEZ CORREA	MONSERRAT FRANCO ORDOÑEZ	VERONICA HINOJOSA ALCANTAR	JUANA GARCIA VELARDE	DAVID HERNANDEZ JIMENEZ
3) HEROICA ZITACUARO	3) MARAVATIO DE OCAMPO	52) MARAVATIO	2) TUNGAREO	928	C2	ESCUELA PRIMARIA HERMENEGILDO GALEANA, CALLE LÁZARO CÁRDENAS, NÚMERO 100, LOCALIDAD TUNGAREO, CÓDIGO POSTAL 61264, MARAVATÍO, MICHOACÁN., ENTRE CALLES MORELOS Y PRIVADA DE JOSE MARIA MORELOS, FRENTE A LA PLAZA PUBLICA	AZUCENA JUAREZ GONZALEZ	IVETH MENDIOLA CASTRO	CUITLAHUAC LUZ LUZ	ALICIA MENDIOLA TELLEZ	ERICK MARTINEZ CRUZ	ANGELINA FRANCO GARCIA	MA. JOSEFINA GARCIA JUAREZ
3) HEROICA ZITACUARO	3) MARAVATIO DE OCAMPO	52) MARAVATIO	26) ESTANCIA DE PAQUISIHUATO	907	E1	ESCUELA PRIMARIA LEANDRO VALLE, CALLE SIN NOMBRE, SIN NÚMERO, LOCALIDAD LA ESTANCIA DE PAQUISIHUATO, CÓDIGO POSTAL 61279, MARAVATÍO, MICHOACÁN., SOBRE EL CAMINO PRINCIPAL DE LA LOCALIDAD, A UN COSTADO DE LA TIENDA DE ABARROTES LAS GENERACIONES	MARIA BENITA FIGUEROA AGUILAR	OLIVIA LEDESMA SILVA	AUXILIO CARRILLO GARCIA	LETICIA MONDRAGON GARCIA	TORIBIO LEDESMA TELLEZ	ROSALVA MONDRAGON RIVERA	OFELIA MONDRAGON SILVA
3) HEROICA ZITACUARO	3) MARAVATIO DE OCAMPO	52) MARAVATIO	27) SAN MIGUEL EL ALTO	926	B1	ESCUELA PRIMARIA CUAUHTÉMOC., CALLE SIN NOMBRE, SIN NÚMERO, LOCALIDAD SAN MIGUEL EL ALTO, CÓDIGO POSTAL 61270, MARAVATÍO, MICHOACÁN., FRENTE A LA IGLESIA	GABRIELA DOMINGUEZ SANCHEZ	MARICELA ORIGEL REBOLLO	MA. GUADALUPE DE LA LUZ NAVA	CATALINA GARCIA ARRIAGA	MARIA INÉS REBOLLO GONZALEZ	ALMA DELIA BARRERA GERVACIO	DOROTEO GUERRA PONSE
3) HEROICA ZITACUARO	3) MARAVATIO DE OCAMPO	52) MARAVATIO	27) SAN MIGUEL EL ALTO	926	C1	ESCUELA PRIMARIA CUAUHTÉMOC., CALLE SIN NOMBRE, SIN NÚMERO, LOCALIDAD SAN MIGUEL EL ALTO, CÓDIGO POSTAL 61270, MARAVATÍO, MICHOACÁN., FRENTE A LA IGLESIA	FLOR GIOVANNA GUERRA GARCIA	GILBERTO PERFECTO RODRIGUEZ	GREGORIA DE LA LUZ PRIMITIVO	CELSO GARCIA HERNANDEZ	CATALINA REBOLLO REYES	ROSARIO ARIAS MARTINEZ	EULOGIA GARCIA GUILLEN

Distrito Federal	Distrito Local	Municipio	Localidad	Sección	Casilla	Ubicación	Presidenta/e	Secretaria/o	1er. Escrutador	2do. Escrutador	1er. Suplente	2do. Suplente	3er. Suplente
3) HEROICA ZITACUARO	3) MARAVATIO DE OCAMPO	52) MARAVATIO	28) ESTANCIA DE SANTA ELENA	925	B1	ESCUELA PRIMARIA AMADO NERVO,, CALLE SIN NOMBRE, SIN NÚMERO, LOCALIDAD ESTANCIA DE SANTA ELENA, CÓDIGO POSTAL 61275, MARAVATIO, MICHOACÁN., FRENTE AL CAMPO DE FUTBOL DE LA LOCALIDAD	KARINA DIAZ RIOS	BETSY GUADALUPE CARDENAS REYES	CLARA GONZALEZ VEGA	MARIEL GARFIAS DIAZ	LILIA CARRILLO URIBE	GLORIA DIAZ OLARRA	CATALINA GUILLEN DE LA LUZ
3) HEROICA ZITACUARO	3) MARAVATIO DE OCAMPO	52) MARAVATIO	30) EL GIGANTE	905	B1	ESCUELA PRIMARIA INDEPENDENCIA,, CALLE LÁZARO CÁRDENAS ESQUINA BENITO JUÁREZ, SIN NÚMERO, LOCALIDAD EL GIGANTE, CÓDIGO POSTAL 61262, MARAVATIO, MICHOACÁN., ENTRE CALLE JOSE MARIA MORELOS Y BENITO JUAREZ, A UNA CUADRA DE LA TELESECUNDARIA JESUS ROMERO FLORES	MARICRUZ LIZBETH CARRILLO COLIN	JUAN DANIEL GARCIA BELLO	JOSEFINA CARRILLO MEJIA	JOSE ALFREDO MEDINA TELLEZ	MARIA DE JESUS GARCIA RAMIREZ	JOVA JUAREZ NUÑEZ	ADOLFO CHAVEZ REYES
3) HEROICA ZITACUARO	3) MARAVATIO DE OCAMPO	52) MARAVATIO	30) EL GIGANTE	905	C1	ESCUELA PRIMARIA INDEPENDENCIA,, CALLE LÁZARO CÁRDENAS ESQUINA BENITO JUÁREZ, SIN NÚMERO, LOCALIDAD EL GIGANTE, CÓDIGO POSTAL 61262, MARAVATIO, MICHOACÁN., ENTRE CALLE JOSE MARIA MORELOS Y BENITO JUAREZ, A UNA CUADRA DE LA TELESECUNDARIA JESUS ROMERO FLORES	YADIRA CARRILLO COLIN	KARINA GARCIA GOMEZ	ISAIAS COLIN MEDINA	ROXANA VANELY MONDRAGON COLIN	RITA GARCIA CARRILLO	GREGORIA ALCANTAR SILVA	ALFREDO MONDRAGON ALCANTAR
3) HEROICA ZITACUARO	3) MARAVATIO DE OCAMPO	52) MARAVATIO	35) HUAJUMBARITO	913	B1	ESCUELA PRIMARIA JOSÉ MARÍA MORELOS,, AVENIDA REVOLUCIÓN, SIN NÚMERO, LOCALIDAD HUAJUMBARITO, CÓDIGO POSTAL 61256, MARAVATIO, MICHOACÁN., FRENTE A CAPILLA	DIANA SOTO HURTADO	MARIANA SOTO DELGADO	LETICIA ALANIS SOTO	MARIA ISABEL DELGADO NIEVES	LILIA COLIN MORALES	RAMON FLORES CORONEL	ANGELICA REYES CERVANTES
3) HEROICA ZITACUARO	3) MARAVATIO DE OCAMPO	52) MARAVATIO	5) APEO	914	B1	ESCUELA PRIMARIA 20 DE NOVIEMBRE, CALLE FRANCISCO I. MADERO, SIN NÚMERO, KILOMETRO 12 AUTOPISTA MÉXICO GUADALAJARA, LOCALIDAD APEO, CÓDIGO POSTAL 61274, MARAVATIO, MICHOACÁN, FRENTE A LA PLAZA	BRISEIDA ANAID ESQUIVEL GARCIA	YULIANA HERNANDEZ MARTINEZ	ROSAURA DOMINGUEZ FRANCO	ESMERALDA GARCIA PONCE	MARIA ALANIS CABRERA	HERMENEGILDA ESPINOSA PARRALES	ENEDINO HERNANDEZ MENDEZ
3) HEROICA ZITACUARO	3) MARAVATIO DE OCAMPO	52) MARAVATIO	5) APEO	914	C1	ESCUELA PRIMARIA 20 DE NOVIEMBRE, CALLE FRANCISCO I. MADERO, SIN NÚMERO, KILOMETRO 12 AUTOPISTA MÉXICO GUADALAJARA, LOCALIDAD APEO, CÓDIGO POSTAL 61274, MARAVATIO, MICHOACÁN, FRENTE A LA PLAZA	LUCIA GARCIA MEDINA	ELIZABETH ANGELES JIMENEZ	ERICK JORDIAN DOMINGUEZ HERNANDEZ	CRISTINA MARTINEZ QUINTO	TORIBIO ANGELES DOMINGUEZ	JUANA GUERRA GALAN	DANIEL CABRERA GARCIA
3) HEROICA ZITACUARO	3) MARAVATIO DE OCAMPO	52) MARAVATIO	5) APEO	914	C2	ESCUELA PRIMARIA 20 DE NOVIEMBRE, CALLE FRANCISCO I. MADERO, SIN NÚMERO, KILOMETRO 12 AUTOPISTA MÉXICO GUADALAJARA, LOCALIDAD APEO, CÓDIGO POSTAL 61274, MARAVATIO, MICHOACÁN, FRENTE A LA PLAZA	SOFIA GARCIA REYES	ESTEFANY AYALA GARCIA	GUILLERMO GARCIA CERVANTES	JOSE JESUS MEDINA DOMINGUEZ	AZUCENA CRUZ BLAS	IRENE CRUZ PAZ	MARIA TERESA HERNANDEZ VARGAS
3) HEROICA ZITACUARO	3) MARAVATIO DE OCAMPO	52) MARAVATIO	51) LLANO GRANDE	924	B1	ESCUELA PRIMARIA MELCHOR OCAMPO,, CALLE SIN NOMBRE, SIN NÚMERO, LOCALIDAD LLANO GRANDE, CÓDIGO POSTAL 61275, MARAVATIO, MICHOACÁN., A UN COSTADO DEL JARDIN DE NIÑOS IGNACIO MANUEL ALTAMIRANO	MAGALY GARCIA SAMANO	LUCIA CARRILLO SOLIS	LETICIA GALAN REYES	IRENE HERNANDEZ SAMANO	GRICELDA CRUZ TORRES	ARTEMIO MALTOS GALAN	MOISES GALAN REYES
3) HEROICA ZITACUARO	3) MARAVATIO DE OCAMPO	52) MARAVATIO	51) LLANO GRANDE	924	C1	ESCUELA PRIMARIA MELCHOR OCAMPO,, CALLE SIN NOMBRE, SIN NÚMERO, LOCALIDAD LLANO GRANDE, CÓDIGO POSTAL 61275, MARAVATIO, MICHOACÁN., A UN COSTADO DEL JARDIN DE NIÑOS IGNACIO MANUEL ALTAMIRANO	BERENICE CAMPA PERDOMO	DELMA CHACON CARRILLO	MARIA DOLORES GARCIA CARRILLO	MARIA DOLORES MALTOS REYES	SONIA GARCIA JIMENEZ	MA. MAGDALENA DOMINGUEZ RAMIREZ	LETICIA MALTOS RIOS
3) HEROICA ZITACUARO	3) MARAVATIO DE OCAMPO	52) MARAVATIO	51) LLANO GRANDE	924	C2	ESCUELA PRIMARIA MELCHOR OCAMPO,, CALLE SIN NOMBRE, SIN NÚMERO, LOCALIDAD LLANO GRANDE, CÓDIGO POSTAL 61275, MARAVATIO, MICHOACÁN., A UN COSTADO DEL JARDIN DE NIÑOS IGNACIO MANUEL ALTAMIRANO	ANGELINA CARRILLO REYES	IRMA ANTONIA CHACON CARRILLO	LEONEL GARCIA REYES	MARIA ANGELES CRUZ TORRES	TERESA GARCIA MORA	YADIRA GONZALEZ GALAN	REINALDO CRUZ GONZALEZ
3) HEROICA ZITACUARO	3) MARAVATIO DE OCAMPO	52) MARAVATIO	55) MESA DE LEON	921	E1	ESCUELA PRIMARIA LÁZARO CÁRDENAS, CALLE SIN NOMBRE, SIN NÚMERO, LOCALIDAD MESA DE LEÓN, CÓDIGO POSTAL 61255, MARAVATIO, MICHOACÁN, SOBRE EL CAMINO PRINCIPAL DE LA LOCALIDAD	JOSE ALFREDO ARMAS MORA	AGUSTIN FLORES GARCIA	MARIA ELIDIA BAUTISTA PEDRAZA	ELIZABETH ESCOBEDO MORA	ENRIQUE FLORES MORALES	ROCIO ALVARADO TAPIA	IRMA ESCOBEDO MORA
3) HEROICA ZITACUARO	3) MARAVATIO DE OCAMPO	52) MARAVATIO	64) LAS PALOMAS	920	B1	ESCUELA PRIMARIA FRANCISCO I. MADERO,, CALLE SIN NOMBRE, SIN NÚMERO, LOCALIDAD LAS PALOMAS, CÓDIGO POSTAL 61255, MARAVATIO, MICHOACÁN., A UN COSTADO DEL JARDIN DE NIÑOS Y DE LA ESCUELA TELESECUNDARIA NACIONES UNIDAS	YENNY GUADALUPE MARES HERNANDEZ	SANDRA CORONEL MORA	CONCEPCION MEJIA BECERRIL	ADRIANA BECERRIL PALACIOS	RAQUEL GARCIA CRUZ	LETICIA CORREA GARCIA	J. JESUS DURAN ORTEGA
3) HEROICA ZITACUARO	3) MARAVATIO DE OCAMPO	52) MARAVATIO	64) LAS PALOMAS	920	C1	ESCUELA PRIMARIA FRANCISCO I. MADERO,, CALLE SIN NOMBRE, SIN NÚMERO, LOCALIDAD LAS PALOMAS, CÓDIGO POSTAL 61255, MARAVATIO, MICHOACÁN., A UN COSTADO DEL JARDIN DE NIÑOS Y DE LA ESCUELA TELESECUNDARIA NACIONES UNIDAS	MAYRA AZUCENA ALCANTAR FLORES	MARCO ANTONIO ESQUIVEL GARCIA	MA. DE JESUS ALVARADO CRUZ	DIANA BECERRIL RIVERA	JESUS JIMENEZ MEJIA	BLANCA ESTELA FLORES MARTINEZ	SANTOS DURAN ORTEGA
3) HEROICA ZITACUARO	3) MARAVATIO DE OCAMPO	52) MARAVATIO	66) EL PEDREGAL	907	B1	ESCUELA PRIMARIA NEZAHUALCÓYOTL, CALLE SIN NOMBRE, SIN NÚMERO, LOCALIDAD EL PEDREGAL, CÓDIGO POSTAL 61279, MARAVATIO, MICHOACÁN., A 50 METROS DE LA IGLESIA Y A UN COSTADO DEL DISPENSARIO MÉDICO	HERIBERTO CASTRO FIGUEROA	SOCORRO CASTRO MORALES	CRISTINA CASTRO ROMERO	MIGUEL ARTURO CASTRO ROMERO	GERARDO CASTRO MORENO	CAROLINA ARGUETA VEGA	AGUSTIN CASTRO ROMERO
3) HEROICA ZITACUARO	3) MARAVATIO DE OCAMPO	52) MARAVATIO	69) CONGREGACION DE POMAS	922	E1	ESCUELA PRIMARIA DAMIÁN CARMONA, CALLE SIN NOMBRE, SIN NÚMERO, LOCALIDAD CONGREGACIÓN DE POMAS, CÓDIGO POSTAL 61259, MARAVATIO, MICHOACÁN, A 1,500 METROS ENTRANDO POR LA BRECHA UBICADA A UN COSTADO DE LA CASA DE LA SALUD	FRANCISCO DE JESUS GARCIA ALANIS	MONICA MONDRAGON JIMENEZ	GUADALUPE ALVARADO ZEPEDA	LUIS ENRIQUE MALDONADO GARCIA	MA CARMEN BERGARA MEDINA	CECILIA LUNA GARCIA	DIONICIO MONDRAGON NAVA

Distrito Federal	Distrito Local	Municipio	Localidad	Sección	Casilla	Ubicación	Presidenta/e	Secretaria/o	1er. Escrutador	2do. Escrutador	1er. Suplente	2do. Suplente	3er. Suplente
3) HEROICA ZITACUARO	3) MARAVATIO DE OCAMPO	52) MARAVATIO	70) POMAS DE DOLORES	922	B1	ESCUELA PRIMARIA RAFAELA LÓPEZ A. RAYÓN, CALLE SIN NOMBRE, SIN NÚMERO, LOCALIDAD POMAS DE DOLORES, CÓDIGO POSTAL 61250, MARAVATIO, MICHOACÁN, FRENTE A LA CANCHA DE FUTBOL	ANA LILIA CORONEL MORA	GABRIELA CONDE ESCAMILLA	GRICELDA GARCIA MARTINEZ	JAVIER HERRERA JUAREZ	GRACIELA GARCIA MONDRAGON	GUADALUPE AVILES RIOS	J. JESUS GARCIA TAPIA
3) HEROICA ZITACUARO	3) MARAVATIO DE OCAMPO	52) MARAVATIO	71) POMOCA	915	B1	ESCUELA PRIMARIA MELCHOR OCAMPO, CALLE FRANCISCA JAVIERA TAPIA, NÚMERO 9, LOCALIDAD POMOCA, CÓDIGO POSTAL 61276, MARAVATIO, MICHOACÁN, A UN COSTADO DEL CAMPO DE FUTBOL	ROSA ISELA AVILES BOLAÑOS	ARIANA ABILES GARCIA	INES DE LA LUZ ORIGEL	JUANA GARCIA HERNANDEZ	PACIANO GONZALEZ MONTOYA	SERGIO GARCIA BAUTISTA	MARIA ELENA GUERRA SANCHEZ
3) HEROICA ZITACUARO	3) MARAVATIO DE OCAMPO	52) MARAVATIO	71) POMOCA	915	C1	ESCUELA PRIMARIA MELCHOR OCAMPO, CALLE FRANCISCA JAVIERA TAPIA, NÚMERO 9, LOCALIDAD POMOCA, CÓDIGO POSTAL 61276, MARAVATIO, MICHOACÁN, A UN COSTADO DEL CAMPO DE FUTBOL	VANESSA DOMINGUEZ HERNANDEZ	ARMANDO GARCIA QUINTO	GLORIA DOMINGUEZ VANEGAS	JOSE JUSTINO GARCIA ORIGEL	ANASTASIA AVILES ORIGEL	MANUELA GERMAN RODRIGUEZ	SIBILINA GUTIERREZ NERI
3) HEROICA ZITACUARO	3) MARAVATIO DE OCAMPO	52) MARAVATIO	72) POMOQUITA	914	E1	ESCUELA PRIMARIA SEBASTIÁN LERDO DE TEJADA, CALLE IGNACIO ZARAGOZA, SIN NÚMERO, LOCALIDAD POMOQUITA, CÓDIGO POSTAL 61277, MARAVATIO, MICHOACÁN, A UN COSTADO DEL JARDÍN DE NIÑOS AMADO NERVO Y DE LA IGLESIA	YURITZI GALAN GARCIA	YARELI GARCIA GARCIA	ALEJANDRO ESPINOZA REYES	ANGELICA GALAN RUBIO	IRMA GALAN GARCIA	HERMENEGILDO ESTRELLA MARTINEZ	ROSA MARIA GARCIA CAMPA
3) HEROICA ZITACUARO	3) MARAVATIO DE OCAMPO	52) MARAVATIO	77) RINCON DE HUARAQUEO	911	B1	ESCUELA TELESECUNDARIA CUAUHTÉMOC, DOMICILIO CONOCIDO, SIN NÚMERO, LOCALIDAD RINCÓN DE HUARAQUEO, CÓDIGO POSTAL 61268, MARAVATIO, MICHOACÁN, A 100 METROS DEL SALÓN DE USOS MÚLTIPLES DE LA LOCALIDAD	MARIEL AGUILAR ARELLANO	DULCE CITLALLI DELGADO ZAMUDIO	YESICA MONSERRATH FLORES BORROEL	MARTIN GUADALUPE PEREZ MORQUECHO	YOLANDA DELGADO SUAREZ	GUADALUPE HERNANDEZ MEJIA	ALICIA MORQUECHO SUAREZ
3) HEROICA ZITACUARO	3) MARAVATIO DE OCAMPO	52) MARAVATIO	78) SAN JOSE DEL RODEO	911	E1	ESCUELA PRIMARIA BENITO JUÁREZ, CALLE SIN NOMBRE, SIN NÚMERO, LOCALIDAD SAN JOSÉ DEL RODEO, CÓDIGO POSTAL 61266, MARAVATIO, MICHOACÁN, A UN COSTADO DEL JARDÍN DE NIÑOS VASCO DE QUIROGA	ANALI CERVANTES TORRES	LETICIA DELGADO SUAREZ	JOSSELINE OLIVARES GARCIA	ISRAEL HERNANDEZ MONDRAGON	LUCIA ELIZONDO MONDRAGON	MARIO OLIVARES ESCAMILLA	JESUS OLIVARES ESCAMILLA
3) HEROICA ZITACUARO	3) MARAVATIO DE OCAMPO	52) MARAVATIO	8) BARRIO DE NATIVITAS	906	B1	ESCUELA PRIMARIA GERTRUDIS BOCANEGRA, CAMINO REAL, SIN NÚMERO, LOCALIDAD BARRIO DE NATIVITAS, CÓDIGO POSTAL 61262, MARAVATIO, MICHOACÁN, A 50 METROS DE LA IGLESIA	REYNA ALMARAZ NUÑEZ	MA. CONCEPCION FLORES OSORNIO	JORGE ALMARAZ NUÑEZ	GUADALUPE ALMARAS GARCIA	LUCIA ALMARAZ NUÑEZ	MARICELA ESPINOZA CHAVEZ	ROGELIO ALMARAZ GARCIA
3) HEROICA ZITACUARO	3) MARAVATIO DE OCAMPO	52) MARAVATIO	8) BARRIO DE NATIVITAS	906	C1	ESCUELA PRIMARIA GERTRUDIS BOCANEGRA, CAMINO REAL, SIN NÚMERO, LOCALIDAD BARRIO DE NATIVITAS, CÓDIGO POSTAL 61262, MARAVATIO, MICHOACÁN, A 50 METROS DE LA IGLESIA	HILARIO ALMARAZ NUÑEZ	EVA FABIOLA ALMARAZ ABAD	ANTONIO ALMARAZ ORTEGA	ENEDINA ALMARAZ GARCIA	MA. GUADALUPE ALMARAZ NUÑEZ	GUADALUPE ALMARAZ ESPINO	MARCIAL DOMINGUEZ POZOS
3) HEROICA ZITACUARO	3) MARAVATIO DE OCAMPO	52) MARAVATIO	86) SAN MIGUEL CURINHUATO	902	B1	ESCUELA PRIMARIA VENUSTIANO CARRANZA, CALLE FRANCISCO I. MADERO ESQUINA CON AVENIDA VENUSTIANO CARRANZA, SIN NÚMERO, LOCALIDAD SAN MIGUEL CURINHUATO, CÓDIGO POSTAL 61260, MARAVATIO, MICHOACÁN, ENTRE AVENIDA VENUSTIANO CARRANZA Y CALLE INSURGENTES, A 150 METROS DEL CENTRO DE SALUD	DANIEL ALANIS ALANIS	MONICA POZOS CRUZ	MA. CONSTANTINA ANGELES CRUZ	GABINO MANDUJANO ANGELES	VICTORIA SALINAS BUCIO	ANA NAVA MEJIA	ELSA SANTOS ANGELES
3) HEROICA ZITACUARO	3) MARAVATIO DE OCAMPO	52) MARAVATIO	90) SAN RAMON	916	B1	ESCUELA PRIMARIA FRANCISCO VILLA, CALLE SIN NOMBRE, SIN NÚMERO, KILÓMETRO 6 TERRACERÍA POMOCA CONTEPEC, LOCALIDAD SAN RAMÓN, CÓDIGO POSTAL 61273, MARAVATIO, MICHOACÁN, FRENTE AL JARDÍN DE NIÑOS SAMUEL RAMOS Y ENFRENTE DEL TELEBACHILLERATO COMUNITARIO SAN RAMON	ANGELICA GONZALEZ MORENO	ULISES DIAZ CHAPARRO	LUIS CHAPARRO PEREZ	LIONZO DIAZ CHAPARRO	JUANA CASTELANO DIAZ	ESTEBAN CHAPARRO REYES	BERTHA CIONIN GOMEZ XX
3) HEROICA ZITACUARO	3) MARAVATIO DE OCAMPO	52) MARAVATIO	90) SAN RAMON	916	C1	ESCUELA PRIMARIA FRANCISCO VILLA, CALLE SIN NOMBRE, SIN NÚMERO, KILÓMETRO 6 TERRACERÍA POMOCA CONTEPEC, LOCALIDAD SAN RAMÓN, CÓDIGO POSTAL 61273, MARAVATIO, MICHOACÁN, FRENTE AL JARDÍN DE NIÑOS SAMUEL RAMOS Y ENFRENTE DEL TELEBACHILLERATO COMUNITARIO SAN RAMON	DIANA LAURA DE LA LUZ GARCIA	DAVID LOPEZ RUIZ	BELEM DE LA LUZ GONZALEZ	SERGIO DIAZ RODEA	RAMON CASTELANO LOPEZ	ADALBERTO CASTELANO DIAZ	SARA GONZALEZ GONZALEZ
3) HEROICA ZITACUARO	3) MARAVATIO DE OCAMPO	52) MARAVATIO	92) SAN VICENTE EL GRANDE	922	E2	ESCUELA TELESECUNDARIA VICENTE GUERRERO NÚMERO 546, CALLE SIN NOMBRE, SIN NÚMERO, LOCALIDAD SAN VICENTE EL GRANDE, CÓDIGO POSTAL 61255, MARAVATIO, MICHOACÁN, A UNA CUADRA DE LA PRIMARIA DE LA LOCALIDAD	MARIA GUADALUPE MARTINEZ RUIZ	IVETH HERREJON ALANIS	JUAN CARLOS FLORES MARIN	MAURICIO MARIN PEREZ	ERASMO MARTINEZ VERGARA	MIGUEL ANGEL ALANIS FLORES	ESTELA MARTINEZ JUAREZ
3) HEROICA ZITACUARO	3) MARAVATIO DE OCAMPO	52) MARAVATIO	92) SAN VICENTE EL GRANDE	922	E2C1	ESCUELA TELESECUNDARIA VICENTE GUERRERO NÚMERO 546, CALLE SIN NOMBRE, SIN NÚMERO, LOCALIDAD SAN VICENTE EL GRANDE, CÓDIGO POSTAL 61255, MARAVATIO, MICHOACÁN, A UNA CUADRA DE LA PRIMARIA DE LA LOCALIDAD	ANALLELI GARCIA VERGARA	ANGELICA BAUTISTA ROMERO	VICTOR CABALLERO SANCHEZ	MARIA DEL ROCIO MARIN SANCHEZ	JOSE LUIS PEREZ ALANIS	FAUSTINO MARIN SANCHEZ	FELIPE MARTINEZ VERGARA
3) HEROICA ZITACUARO	3) MARAVATIO DE OCAMPO	52) MARAVATIO	94) SANTA ANA	917	B1	ESCUELA PRIMARIA EMILIANO ZAPATA, CALLE SIN NOMBRE, SIN NÚMERO, LOCALIDAD SANTA ANA, CÓDIGO POSTAL 61273, MARAVATIO, MICHOACÁN, A UN COSTADO DE PORTALES DE LA JEFATURA DE TENENCIA	ALICIA GONZALEZ LUZ	EDITH NAVA RODEA	CARLOS CHAPARRO PEREZ	MARIA ELENA GONZALEZ DE LA LUZ	GULMARO REYES VEGA	GRACIELA RODRIGUEZ RODEA	OFELIA LUZ RUIZ
3) HEROICA ZITACUARO	3) MARAVATIO DE OCAMPO	52) MARAVATIO	94) SANTA ANA	917	C1	ESCUELA PRIMARIA EMILIANO ZAPATA, CALLE SIN NOMBRE, SIN NÚMERO, LOCALIDAD SANTA ANA, CÓDIGO POSTAL 61273, MARAVATIO, MICHOACÁN, A UN COSTADO DE PORTALES DE LA JEFATURA DE TENENCIA	NERI SAMARA GONZALEZ LUZ	LORENA GOMEZ ORTIZ	REINA GOMEZ ORTIZ	LEOBARDO GONZALEZ GONZALEZ	CELESTINO CHAPARRO PAZ	BENJAMIN CHAPARRO PEREZ	HERIBERTO RAMIREZ HERNANDEZ

Distrito Federal	Distrito Local	Municipio	Localidad	Sección	Casilla	Ubicación	Presidenta/e	Secretaria/o	1er. Escrutador	2do. Escrutador	1er. Suplente	2do. Suplente	3er. Suplente
3) HEROICA ZITACUARO	3) MARAVATIO DE OCAMPO	52) MARAVATIO	95) SANTA ELENA	919	B1	ESCUELA PRIMARIA NIÑOS HÉROES, CALLE LÁZARO CÁRDENAS, SIN NÚMERO, LOCALIDAD SANTA ELENA, CÓDIGO POSTAL 61259, MARAVATIO, MICHOACÁN, A 30 METROS DEL JARDIN DE NIÑOS MELCHOR MUZQUIZ	IRISS ANAHI FRANCO RIOS	SALVADOR GARCIA GARCIA	ROSALINDA CRUZ MENDOZA	ESTHER GARCIA GARCIA	MARIA ABIGAIL LOPEZ FRANCO	SARA CARRILLO DURAN	FERMIN FRANCO ROJAS
3) HEROICA ZITACUARO	3) MARAVATIO DE OCAMPO	52) MARAVATIO	95) SANTA ELENA	919	C1	ESCUELA PRIMARIA NIÑOS HÉROES, CALLE LÁZARO CÁRDENAS, SIN NÚMERO, LOCALIDAD SANTA ELENA, CÓDIGO POSTAL 61259, MARAVATIO, MICHOACÁN, A 30 METROS DEL JARDIN DE NIÑOS MELCHOR MUZQUIZ	LUZ CORREA REYES	MARIA GUADALUPE HERNANDEZ MORENO	ADRIANA FRANCO CRUZ	WILIBALDO GARCIA LORENZO	LETICIA CAMPA CHAVEZ	CARLOS CORREA ORTIZ	J. BENJAMIN GONZALEZ RIOS
3) HEROICA ZITACUARO	3) MARAVATIO DE OCAMPO	52) MARAVATIO	95) SANTA ELENA	919	C2	ESCUELA PRIMARIA NIÑOS HÉROES, CALLE LÁZARO CÁRDENAS, SIN NÚMERO, LOCALIDAD SANTA ELENA, CÓDIGO POSTAL 61259, MARAVATIO, MICHOACÁN, A 30 METROS DEL JARDIN DE NIÑOS MELCHOR MUZQUIZ	ROSARIO FREGOSO GARCIA	ANA LILIA CAMPA ROMERO	ROBERTO FRANCO GARCIA	BASILIO GOMEZ MARTINEZ	CELINA CAMPA HERNANDEZ	JOSE FRANCO GONZALES	MA. CRISTINA GOMEZ LOPEZ
3) HEROICA ZITACUARO	3) MARAVATIO DE OCAMPO	52) MARAVATIO	98) SANTIAGO PURIATZICUARO	912	B1	ESCUELA PRIMARIA NETZAHUALCÓYOTL, CALLE LÁZARO CÁRDENAS ESQUINA CON CALLE INSURGENTES, NÚMERO 30, LOCALIDAD SANTIAGO PURIATZICUARO, CÓDIGO POSTAL 61258, MARAVATIO, MICHOACÁN, FRENTE AL CENTRO DE SALUD	LUIS BENIGNO GERVACIO HURTADO	ISAAC LOPEZ RAMOS	JAVIER LOPEZ RAMOS	VICTORIA DE LA LUZ NAVA	ARACELI LOPEZ CRUZ	MA. ISABEL HERNANDEZ SANCHEZ	BERTHA DE LA LUZ PEDRAZA
3) HEROICA ZITACUARO	3) MARAVATIO DE OCAMPO	52) MARAVATIO	98) SANTIAGO PURIATZICUARO	912	C1	ESCUELA PRIMARIA NETZAHUALCÓYOTL, CALLE LÁZARO CÁRDENAS ESQUINA CON CALLE INSURGENTES, NÚMERO 30, LOCALIDAD SANTIAGO PURIATZICUARO, CÓDIGO POSTAL 61258, MARAVATIO, MICHOACÁN, FRENTE AL CENTRO DE SALUD	NORMA GUADALUPE GERVACIO PADILLA	DOLORES LOPEZ RAMOS	SALOMON ALEXIS DELGADO DE LA LUZ	NAYELLI HUERTA ROMAN	MARINA LOPEZ ROMERO	MARIA GLORIA LOPEZ ROMERO	GABRIEL GERVACIO BADILLO
3) HEROICA ZITACUARO	3) MARAVATIO DE OCAMPO	52) MARAVATIO	98) SANTIAGO PURIATZICUARO	912	C2	ESCUELA PRIMARIA NETZAHUALCÓYOTL, CALLE LÁZARO CÁRDENAS ESQUINA CON CALLE INSURGENTES, NÚMERO 30, LOCALIDAD SANTIAGO PURIATZICUARO, CÓDIGO POSTAL 61258, MARAVATIO, MICHOACÁN, FRENTE AL CENTRO DE SALUD	JAIME GONZALEZ RODRIGUEZ	FATIMA DIOSELINNE DE LA LUZ BARAJAS	JOSE GUADALUPE GONZALEZ RAMOS	MAGDALENA JERONIMO BADILLO	SANTOS BLANCO ROMAN	MARIO GERVACIO BADILLO	DOLORES GONZALEZ VILLEGAS
3) HEROICA ZITACUARO	3) MARAVATIO DE OCAMPO	52) MARAVATIO	98) SANTIAGO PURIATZICUARO	912	C3	ESCUELA PRIMARIA NETZAHUALCÓYOTL, CALLE LÁZARO CÁRDENAS ESQUINA CON CALLE INSURGENTES, NÚMERO 30, LOCALIDAD SANTIAGO PURIATZICUARO, CÓDIGO POSTAL 61258, MARAVATIO, MICHOACÁN, FRENTE AL CENTRO DE SALUD	MARIA CONCEPCION LOPEZ MUÑOZ	PAOLA GONZALEZ LOVATON	ALMA DELIA BARAJAS CRUZ	ANA MARIA LOPEZ DE LA CRUZ	ANITA COLIN PEDRAZA	LINO LOPEZ BADILLO	ANGELA LOPEZ GONZALEZ
3) HEROICA ZITACUARO	3) MARAVATIO DE OCAMPO	52) MARAVATIO	98) SANTIAGO PURIATZICUARO	912	C4	ESCUELA PRIMARIA NETZAHUALCÓYOTL, CALLE LÁZARO CÁRDENAS ESQUINA CON CALLE INSURGENTES, NÚMERO 30, LOCALIDAD SANTIAGO PURIATZICUARO, CÓDIGO POSTAL 61258, MARAVATIO, MICHOACÁN, FRENTE AL CENTRO DE SALUD	PERLA JANETH LOPEZ PEDRAZA	EMILY BARAJAS DELGADO	GLORIA CASTRO SANCHEZ	MONSERRAT LOPEZ MERCADO	ROMANDO DE LA LUZ PEDRAZA	JOSE LUIS CASTRO REYES	FRANCISCA LOPEZ PEDRAZA
3) HEROICA ZITACUARO	13) HEROICA ZITACUARO	62) OCAMPO	1) OCAMPO	1378	B1	ESCUELA PRIMARIA AMADO NERVO, CALLE BENITO JUÁREZ, NÚMERO 2, COLONIA SIN NOMBRE, CÓDIGO POSTAL 61450, OCAMPO, MICHOACÁN, ENTRE CALLE VENUSTIANO CARRANZA Y CALLE AQUILES SERDÁN, FRENTE A LA IGLESIA	KASSANDRA VIANEY FLORES MORENO	MARIA REGINA CAMBRON GARCIA	JOSE LUIS CONTRERAS CERECERO	ANTONIO ALVAREZ COLIN	MARIA DE LOS ANGELES FLORES SUAREZ	J. DOLORES BERRIOS GONZALEZ	FELIPE CONTRERAS VELAZQUEZ
3) HEROICA ZITACUARO	13) HEROICA ZITACUARO	62) OCAMPO	1) OCAMPO	1378	C1	ESCUELA PRIMARIA AMADO NERVO, CALLE BENITO JUÁREZ, NÚMERO 2, COLONIA SIN NOMBRE, CÓDIGO POSTAL 61450, OCAMPO, MICHOACÁN, ENTRE CALLE VENUSTIANO CARRANZA Y CALLE AQUILES SERDÁN, FRENTE A LA IGLESIA	ALEJANDRA GUADALUPE CRUZ MARTINEZ	MARICELA BERNAL GALLEGOS	PALOMA CRUZ SOLIS	YESAYLYN BLANCAS SEGUNDO	ELEUTERIO FLORES VILCHES	JESUS JERONIMO CRUZ AYALA	MARTIN FLORES PADILLA
3) HEROICA ZITACUARO	13) HEROICA ZITACUARO	62) OCAMPO	1) OCAMPO	1379	B1	JARDÍN DE NIÑOS FRANCISCO GAVILONDO SOLER, CALLE CERRADA SIN NOMBRE, NÚMERO 6, COLONIA SIN NOMBRE, CÓDIGO POSTAL 61450, OCAMPO, MICHOACÁN, ENTRANDO POR LA CALLES AQUILES SERDÁN, AL FINAL DE LA CALLE	DIANA MELINA HERNANDEZ SALAZAR	DIANA LIZBETH CERECERO ARRIAGA	SALOMON MIRANDA COLIN	ALEJANDRO CRUZ GONZALEZ	ANGELICA MARIA PEREZ SEGUNDO	ANGELICA MARIA CRUZ PACHECO	DULCE MARIA RAMIREZ CRUZ
3) HEROICA ZITACUARO	13) HEROICA ZITACUARO	62) OCAMPO	1) OCAMPO	1379	C1	JARDÍN DE NIÑOS FRANCISCO GAVILONDO SOLER, CALLE CERRADA SIN NOMBRE, NÚMERO 6, COLONIA SIN NOMBRE, CÓDIGO POSTAL 61450, OCAMPO, MICHOACÁN, ENTRANDO POR LA CALLES AQUILES SERDÁN, AL FINAL DE LA CALLE	RICARDO REYES ESPINOSA	FLORISELA COLIN MIRANDA	ARLENN ESTEPHANI ALVAREZ GARCIA	DULCEYENI ESQUIVEL AYALA	JUAN CARLOS AYALA VANEGAS	DONACIANO GARCIA ANDRES	DELIA DOMINGUEZ FLORES
3) HEROICA ZITACUARO	13) HEROICA ZITACUARO	62) OCAMPO	1) OCAMPO	1379	C2	JARDÍN DE NIÑOS FRANCISCO GAVILONDO SOLER, CALLE CERRADA SIN NOMBRE, NÚMERO 6, COLONIA SIN NOMBRE, CÓDIGO POSTAL 61450, OCAMPO, MICHOACÁN, ENTRANDO POR LA CALLES AQUILES SERDÁN, AL FINAL DE LA CALLE	KARLA MEDRANO MIRANDA	LUIS ENRIQUE COLIN PROA	FABIOLA CRUZ DOMINGUEZ	JUAN GABRIEL GONZALEZ CONTRERAS	MARIA DEL PILAR BETANCUR CRUZ	ERIKA GONZALEZ COLIN	MIGUEL ALVAREZ GARCIA
3) HEROICA ZITACUARO	13) HEROICA ZITACUARO	62) OCAMPO	13) EMILIANO ZAPATA	1383	B1	ESCUELA PRIMARIA PRESIDENTE PLUTARCO ELÍAS CALLES, CALLE SIN NOMBRE, SIN NÚMERO, LOCALIDAD EMILIANO ZAPATA, CÓDIGO POSTAL 61468, OCAMPO, MICHOACÁN, ENTRANDO POR LA CALLE DEL PARQUE DE BEISBOL, HASTA EL FONDO FRENTE AL ASERRADERO	ALMA LINA ANGELES GONZALEZ	ANDREA ANGELES CRUZ	ADELA ARAIZA SANCHEZ	ANGELICA MARIA BRIONES TELLEZ	MARIA GUADALUPE BERRIOS GARCIA	MANUEL ARRIAGA VENTEÑO	ROSALVA BERRIOS GARCIA

Distrito Federal	Distrito Local	Municipio	Localidad	Sección	Casilla	Ubicación	Presidenta/e	Secretaria/o	1er. Escrutador	2do. Escrutador	1er. Suplente	2do. Suplente	3er. Suplente
3) HEROICA ZITACUARO	13) HEROICA ZITACUARO	62) OCAMPO	13) EMILIANO ZAPATA	1383	C1	ESCUELA PRIMARIA PRESIDENTE PLUTARCO ELÍAS CALLES, CALLE SIN NOMBRE, SIN NÚMERO, LOCALIDAD EMILIANO ZAPATA, CÓDIGO POSTAL 61468, OCAMPO, MICHOACÁN, ENTRANDO POR LA CALLE DEL PARQUE DE BEISBOL, HASTA EL FONDO FRENTE AL ASERRADERO	CARLOS YANNICK BASTIDA MAYA	LIZBETH MARLEN BERRIOS GONZALEZ	JUAN ARRIAGA MOLINA	LUCIA CARRILLO DE LA LUZ	ULISES BERRIOS GONZALEZ	JOSE LUIS BERRIOS GARCIA	MA. INES ARREAGA VENTEÑO
3) HEROICA ZITACUARO	13) HEROICA ZITACUARO	62) OCAMPO	13) EMILIANO ZAPATA	1383	C2	ESCUELA PRIMARIA PRESIDENTE PLUTARCO ELÍAS CALLES, CALLE SIN NOMBRE, SIN NÚMERO, LOCALIDAD EMILIANO ZAPATA, CÓDIGO POSTAL 61468, OCAMPO, MICHOACÁN, ENTRANDO POR LA CALLE DEL PARQUE DE BEISBOL, HASTA EL FONDO FRENTE AL ASERRADERO	MARIELA ARGUETA SANCHEZ	ELIZABETH BERRIOS LUNA	PAULA BERRIOS SANCHEZ	PRISCO CORTES ANGELINA	RAMON CARRILLO PACHECO	ALICIA ARRIAGA SANCHEZ	MA. OLGA LETICIA ARRIAGA XX
3) HEROICA ZITACUARO	13) HEROICA ZITACUARO	62) OCAMPO	18) LAGUNA VERDE	1380	B1	ESCUELA PRIMARIA ÁLVARO OBREGÓN, CALLE SIN NOMBRE, SIN NÚMERO, LOCALIDAD LAGUNA VERDE, CÓDIGO POSTAL 61458, OCAMPO, MICHOACÁN, A UN COSTADO DE LA CANCHA DE BÁSQUETBOL	FABIOLA AMAYA JACOBO	OSCAR COLIN ALCANTAR	LUIS JULIAN MARTINEZ RESENDIZ	PATRICIA CRUZ MONDRAGON	JUVENAL HERNANDEZ NIETO	SERGIO MARTINEZ NIETO	CESAR COLIN ALCANTAR
3) HEROICA ZITACUARO	13) HEROICA ZITACUARO	62) OCAMPO	22) EL PASO	1388	B1	ESCUELA PRIMARIA 18 DE MARZO, CALLE LÁZARO CÁRDENAS, SIN NÚMERO, LOCALIDAD EL PASO, CÓDIGO POSTAL 61454, OCAMPO, MICHOACÁN, ENTRE LA CALLE EMILIANO ZAPATA Y CALLE IGNACIO LÓPEZ RAYÓN	FERNANDO CONTRERAS VANEGAS	JOSE ENRIQUE BLANCAS CONTRERAS	JOSE MARIA CRUZ QUIRINO	MARIA DE LA LUZ GARCIA COLIN	EDITH GARCIA COLIN	JUANA REBECA GARCIA MARTINEZ	FIDEL GONZALEZ GARCIA
3) HEROICA ZITACUARO	13) HEROICA ZITACUARO	62) OCAMPO	22) EL PASO	1388	C1	ESCUELA PRIMARIA 18 DE MARZO, CALLE LÁZARO CÁRDENAS, SIN NÚMERO, LOCALIDAD EL PASO, CÓDIGO POSTAL 61454, OCAMPO, MICHOACÁN, ENTRE LA CALLE EMILIANO ZAPATA Y CALLE IGNACIO LÓPEZ RAYÓN	ANA KAREN DOMINGUEZ VANEGAS	MANUEL GONZALEZ DOMINGUEZ	MARIA GUADALUPE CRUZ QUIRINO	MARIA DEL CARMEN GARCIA SANCHEZ	ROSA GLORIA GARCIA DUARTE	FORTINO GARCIA MAYA	FIDELIA BAUTISTA LOPEZ
3) HEROICA ZITACUARO	13) HEROICA ZITACUARO	62) OCAMPO	22) EL PASO	1388	C2	ESCUELA PRIMARIA 18 DE MARZO, CALLE LÁZARO CÁRDENAS, SIN NÚMERO, LOCALIDAD EL PASO, CÓDIGO POSTAL 61454, OCAMPO, MICHOACÁN, ENTRE LA CALLE EMILIANO ZAPATA Y CALLE IGNACIO LÓPEZ RAYÓN	FLORENTINA GONZALEZ GERONIMO	PATRICIA ARRIAGA COLIN	LORENA ITZEL GARCIA CARRERA	ESEQUIEL AGUILAR MAYA	REYMUNDA GARCIA ESPINOZA	CATALINA GARCIA MIRANDA	MEREGILDA BLANCAS ESPINOZA
3) HEROICA ZITACUARO	13) HEROICA ZITACUARO	62) OCAMPO	27) EL ROSARIO	1385	B1	ESCUELA PRIMARIA GUADALUPE VICTORIA, CALLE SIN NOMBRE, SIN NÚMERO, LOCALIDAD EL ROSARIO, CÓDIGO POSTAL 61467, OCAMPO, MICHOACÁN, FRENTE A LA CAPILLA DE LA VIRGEN DEL ROSARIO	LUIS FERNANDO GARCIA COLIN	RICARDO CONTRERAS GONZALEZ	ANDREA ESQUIVEL GONZALEZ	BRAULIO GARCIA GARCIA	BLANCA ESTELA DOMINGUEZ VALDEZ	BENITO GARCIA GARCIA	ROSA ELIA CRUZ DOMINGUEZ
3) HEROICA ZITACUARO	13) HEROICA ZITACUARO	62) OCAMPO	27) EL ROSARIO	1385	C1	ESCUELA PRIMARIA GUADALUPE VICTORIA, CALLE SIN NOMBRE, SIN NÚMERO, LOCALIDAD EL ROSARIO, CÓDIGO POSTAL 61467, OCAMPO, MICHOACÁN, FRENTE A LA CAPILLA DE LA VIRGEN DEL ROSARIO	ALONSO CASTRO GARCIA	VANESSA ESQUIVEL CRUZ	ANA PATRICIA GARCIA ARGUETA	SALVADOR GARCIA GARCIA	VERONICA ESQUIVEL GONZALEZ	CLARA GARCIA GONZALEZ	MARIA ELENA CRUZ SANCHEZ
3) HEROICA ZITACUARO	13) HEROICA ZITACUARO	62) OCAMPO	27) EL ROSARIO	1385	C2	ESCUELA PRIMARIA GUADALUPE VICTORIA, CALLE SIN NOMBRE, SIN NÚMERO, LOCALIDAD EL ROSARIO, CÓDIGO POSTAL 61467, OCAMPO, MICHOACÁN, FRENTE A LA CAPILLA DE LA VIRGEN DEL ROSARIO	GRISelda CASTRO SERRANO	LUCIA CARDOSO FLORES	ADRIAN GARCIA CRUZ	GLORIA GARCIA GUZMAN	AUSTREBERTO GARCIA CRUZ	MARIA CARMEN GARCIA GONZALEZ	MARGARITO CASTRO HERNANDEZ
3) HEROICA ZITACUARO	13) HEROICA ZITACUARO	62) OCAMPO	27) EL ROSARIO	1385	C3	ESCUELA PRIMARIA GUADALUPE VICTORIA, CALLE SIN NOMBRE, SIN NÚMERO, LOCALIDAD EL ROSARIO, CÓDIGO POSTAL 61467, OCAMPO, MICHOACÁN, FRENTE A LA CAPILLA DE LA VIRGEN DEL ROSARIO	SANDRA ARGUETA VIDAL	ALEXANDRA CRUZ GONZALEZ	CRISTOBAL GARCIA DOMINGUEZ	ARNULFO CONTRERAS MARTINEZ	RODOLFO GARCIA DOMINGUEZ	MINERVA GABRIELA CRUZ MARTINEZ	MARIA RAQUEL CASTRO PERFECTO
3) HEROICA ZITACUARO	13) HEROICA ZITACUARO	62) OCAMPO	28) SAN CRISTOBAL	1387	B1	ESCUELA PRIMARIA REDENCIÓN DEL CAMPESINO, CALLE SIN NOMBRE, SIN NÚMERO, COMUNIDAD INDÍGENA SAN CRISTÓBAL, CÓDIGO POSTAL 61465, OCAMPO, MICHOACÁN, FRENTE A LA CAPILLA	MARIELA ALVARADO SEGUNDO	SERVANDO BLANCAS ARMENTA	ELBA YESENA ARIAS SOTO	ALEJANDRO BAUTISTA MORA	PETRA ARROYO RESENDIZ	MARIA PILAR BLANCAS SANCHEZ	YARELI CRUZ ESPINOZA
3) HEROICA ZITACUARO	13) HEROICA ZITACUARO	62) OCAMPO	28) SAN CRISTOBAL	1387	C1	ESCUELA PRIMARIA REDENCIÓN DEL CAMPESINO, CALLE SIN NOMBRE, SIN NÚMERO, COMUNIDAD INDÍGENA SAN CRISTÓBAL, CÓDIGO POSTAL 61465, OCAMPO, MICHOACÁN, FRENTE A LA CAPILLA	SILVIA BAUTISTA MIRANDA	MARIA VIANEY ESTRADA GARCIA	DULCE MARIA BARTOLO LUNA	MARITZA BLANCAS BERRIOS	HORTENCIA BAUTISTA BLANCAS	MARIA MARTHA COLIN CRUZ	MARIA TERESA GARCIA AGUILAR
3) HEROICA ZITACUARO	13) HEROICA ZITACUARO	62) OCAMPO	3) EL ASOLEADERO	1384	B1	ESCUELA PRIMARIA EMILIANO ZAPATA, CALLE SIN NOMBRE, SIN NÚMERO, LOCALIDAD EL ASOLEADERO, CÓDIGO POSTAL 61468, OCAMPO, MICHOACÁN, FRENTE A LOS VIVEROS DE LA COMUNIDAD	JOSE SAMUEL CASTRO SOTO	JOSE GUADALUPE DE JESUS MORENO	JOSE EDUARDO GONZALEZ MALDONADO	ALEXIS MAURICIO AMBROCIO CRUZ	VICTOR DE JESUS GONZALEZ	SUSANA GARCIA VALENCIA	MARIA ESTELA GONZALEZ CRUZ
3) HEROICA ZITACUARO	13) HEROICA ZITACUARO	62) OCAMPO	3) EL ASOLEADERO	1384	C1	ESCUELA PRIMARIA EMILIANO ZAPATA, CALLE SIN NOMBRE, SIN NÚMERO, LOCALIDAD EL ASOLEADERO, CÓDIGO POSTAL 61468, OCAMPO, MICHOACÁN, FRENTE A LOS VIVEROS DE LA COMUNIDAD	JOSE FRANCISCO ESQUIVEL SERRANO	ERICK DOMINGUEZ GARCIA	NOEL GONZALEZ MALDONADO	MARTIN AMBROCIO GONZALEZ	HECTOR ESQUIVEL VALDEZ	CATARINO GONZALEZ BERRIOS	FLORENCIA GONZALEZ GARCIA
3) HEROICA ZITACUARO	13) HEROICA ZITACUARO	62) OCAMPO	3) EL ASOLEADERO	1384	C2	ESCUELA PRIMARIA EMILIANO ZAPATA, CALLE SIN NOMBRE, SIN NÚMERO, LOCALIDAD EL ASOLEADERO, CÓDIGO POSTAL 61468, OCAMPO, MICHOACÁN, FRENTE A LOS VIVEROS DE LA COMUNIDAD	MA GLORIA ARRIAGA TORRES	ERENDIRA ESQUIVEL DE JESUS	ELOISA GONZALEZ VIDAL	JUAN MANUEL AMBROCIO SALAZAR	ANA MARIA GARCIA CRUZ	DIANA GONZALEZ GUZMAN	RICARDO GARCIA GARDUÑO
3) HEROICA ZITACUARO	13) HEROICA ZITACUARO	62) OCAMPO	3) EL ASOLEADERO	1384	C3	ESCUELA PRIMARIA EMILIANO ZAPATA, CALLE SIN NOMBRE, SIN NÚMERO, LOCALIDAD EL ASOLEADERO, CÓDIGO POSTAL 61468, OCAMPO, MICHOACÁN, FRENTE A LOS VIVEROS DE LA COMUNIDAD	MARIA GRISelda CASTRO DOMINGUEZ	MARIA ALMA ROSA GARCIA CRUZ	ELITANIA GUZMAN CRUZ	ERIKA GARCIA ORTEGA	IRMA GARCIA GONZALEZ	MARIBEL CRUZ GUZMAN	EMMA CRUZ RIVERA
3) HEROICA ZITACUARO	13) HEROICA ZITACUARO	62) OCAMPO	30) SAN LUIS	1386	B1	ESCUELA PRIMARIA NIÑOS HÉROES, CALLE SIN NOMBRE, SIN NÚMERO, LOCALIDAD SAN LUÍS, CÓDIGO POSTAL 61460, OCAMPO, MICHOACÁN, CANCHA DE FUTBOL	MARIA BERENICE DOMINGUEZ SOTO	ERICA CONTRERAS GARCIA	MONICA CRUZ GONZALEZ	OLIVIA DE JESUS GUZMAN	MARIA DEL ROSARIO CRUZ SANCHEZ	GABRIELA DE LA LUZ GOMEZ	MICAELA CRUZ ESQUIVEL
3) HEROICA ZITACUARO	13) HEROICA ZITACUARO	62) OCAMPO	30) SAN LUIS	1386	C1	ESCUELA PRIMARIA NIÑOS HÉROES, CALLE SIN NOMBRE, SIN NÚMERO, LOCALIDAD SAN LUÍS, CÓDIGO POSTAL 61460, OCAMPO, MICHOACÁN, CANCHA DE FUTBOL	TEOFILO ARGUETA VIDAL	JUANA CONTRERAS GONZALEZ	EZEQUIEL CRUZ SANCHEZ	LUIS DAVID DOMINGUEZ GUZMAN	JOEL DE JESUS ANTONIO	MAXIMO DOMINGUEZ GONZALEZ	AMPARO CRUZ GONZALEZ

Distrito Federal	Distrito Local	Municipio	Localidad	Sección	Casilla	Ubicación	Presidenta/e	Secretaria/o	1er. Escrutador	2do. Escrutador	1er. Suplente	2do. Suplente	3er. Suplente
3) HEROICA ZITACUARO	13) HEROICA ZITACUARO	62) OCAMPO	30) SAN LUIS	1386	C2	ESCUELA PRIMARIA NIÑOS HÉROES, CALLE SIN NOMBRE, SIN NÚMERO, LOCALIDAD SAN LUÍS, CÓDIGO POSTAL 61460, OCAMPO, MICHOACÁN, CANCHA DE FUTBOL	JAIRO BERRIOS GONZALEZ	HORACIO CRUZ CONTRERAS	VICTOR DE JESUS GONZALEZ	OCTAVIO CONTRERAS MAYA	JOSE ANGEL DE JESUS GONZALEZ	LETICIA CRUZ CASTRO	MELINA CRUZ SOTO
3) HEROICA ZITACUARO	13) HEROICA ZITACUARO	62) OCAMPO	31) SANTA ANA	1382	B1	ESCUELA PRIMARIA BENITO JUÁREZ, CALLE SIN NOMBRE, SIN NÚMERO, LOCALIDAD SANTA ANA, CÓDIGO POSTAL 61455, OCAMPO, MICHOACÁN, FRENTE AL KINDER, A BORDO DE CARRETERA	MARIA GUADALUPE CONTRERAS GARCIA	MARIA GUADALUPE ARRIAGA AGUILAR	JUANA COLIN ZUÑIGA	JOSE DIAZ TREJO	DAVID DIAZ TELLEZ	GILBERTO COLIN COLIN	LUCERO CRUZ GUZMAN
3) HEROICA ZITACUARO	13) HEROICA ZITACUARO	62) OCAMPO	33) EL SOLDADO ANONIMO	1381	B1	ESCUELA PRIMARIA FRANCISCO I. MADERO, CALLE SIN NOMBRE, SIN NÚMERO, LOCALIDAD EL SOLDADO ANÓNIMO, CÓDIGO POSTAL 61453, OCAMPO, MICHOACÁN, A 100 METROS DE LA CASA EJIDAL	BERENICE ESQUIVEL ROMERO	LILIANA GUZMAN SANCHEZ	MARIA DE JESUS CRUZ ROMERO	ERMINDA MARTINEZ ARENAZAS	CRISPIN DIAZ TREJO	EUSEBIA GONZALEZ GUZMAN	NATALIA FLORES RUIZ
3) HEROICA ZITACUARO	13) HEROICA ZITACUARO	62) OCAMPO	33) EL SOLDADO ANONIMO	1381	C1	ESCUELA PRIMARIA FRANCISCO I. MADERO, CALLE SIN NOMBRE, SIN NÚMERO, LOCALIDAD EL SOLDADO ANÓNIMO, CÓDIGO POSTAL 61453, OCAMPO, MICHOACÁN, A 100 METROS DE LA CASA EJIDAL	ANGEL GONZALEZ ARAIZA	JUAN GONZALEZ GARCIA	ANA GISELA GONZALEZ MAYA	IMELDA AGUILAR MARTINEZ	PATRICIA GONZALEZ ARAIZA	JUAN JOSE GONZALEZ VELAZQUEZ	VICTOR MANUEL GONZALEZ ROMERO
3) HEROICA ZITACUARO	3) MARAVATIO DE OCAMPO	7) APORO	1) APORO	132	B1	AUDITORIO DE LA ESCUELA PRIMARIA VALENTÍN GÓMEZ FARIAS, CALLE LUIS DONALDO COLOSO MURRIETA, NÚMERO 1, LOCALIDAD ÁPORO, CÓDIGO POSTAL 61410, ÁPORO, MICHOACÁN., A UN COSTADO DEL CAMPO DE FUTBOL Y BEISBOL	TOMAS ESCUTIA SANCHEZ	ZEFERINO HORTA GARCIA	FLORENCIA GARCIA ROSAS	MARIA DE LA LUZ GONZALEZ PERDOMO	ESPERANZA MEJIA GUZMAN	GUSTAVO MAYA GONZALEZ	MA DEL REFUGIO BAUTISTA LOZA
3) HEROICA ZITACUARO	3) MARAVATIO DE OCAMPO	7) APORO	1) APORO	132	C1	AUDITORIO DE LA ESCUELA PRIMARIA VALENTÍN GÓMEZ FARIAS, CALLE LUIS DONALDO COLOSO MURRIETA, NÚMERO 1, LOCALIDAD ÁPORO, CÓDIGO POSTAL 61410, ÁPORO, MICHOACÁN., A UN COSTADO DEL CAMPO DE FUTBOL Y BEISBOL	CLAUDIO LOPEZ CHAVEZ	ELEUTERIO CRUZ GARCIA	TELVINA GONZALEZ DOMINGUEZ	HILDA ITZAYANA GONZALEZ RUBIO	EVA MENDOZA MARTINEZ	MARIA LUISA DOMINGUEZ NIEVES	NATALIE ESTRADA LEYVA
3) HEROICA ZITACUARO	3) MARAVATIO DE OCAMPO	7) APORO	1) APORO	133	B1	CANCHA DE BÁSQUETBOL, CALLE HIDALGO ESQUINA CON CUAUHTEMOC, SIN NÚMERO, LOCALIDAD ÁPORO, CÓDIGO POSTAL 61400, ÁPORO, MICHOACÁN., ENTRE EL AUDITORIO MUNICIPAL FRANCISCO J MUJICA Y LA PARROQUIA DE SAN LUCAS	MA. DEL CARMEN BECERRIL TORRES	EMANUEL GONZALEZ RODRIGUEZ	JESSICA LUJANO HERNANDEZ	SUSANA MENDIOLA GARCIA	ERIKA GUZMAN HERNANDEZ	GABRIEL AVILA GUZMAN	HILDA LOZA RUIZ
3) HEROICA ZITACUARO	3) MARAVATIO DE OCAMPO	7) APORO	1) APORO	133	C1	CANCHA DE BÁSQUETBOL, CALLE HIDALGO ESQUINA CON CUAUHTEMOC, SIN NÚMERO, LOCALIDAD ÁPORO, CÓDIGO POSTAL 61400, ÁPORO, MICHOACÁN., ENTRE EL AUDITORIO MUNICIPAL FRANCISCO J MUJICA Y LA PARROQUIA DE SAN LUCAS	ESMERALDA GONZALEZ RESENDIZ	ABRAHAM LEON VILLEGAS	PATRICIA CRUZ MEJIA	MA. ARACELI CRUZ MARTINEZ	MA TARSILIA BECERRIL RESENDIZ	MARIA LUISA GUZMAN LUJANO	JOSE MAYA TORRES
3) HEROICA ZITACUARO	3) MARAVATIO DE OCAMPO	7) APORO	7) MARTINILLOS JUAN PEREZ	134	B1	ESCUELA PRIMARIA FEDERAL IGNACIO LÓPEZ RAYÓN., CALLE SIN NOMBRE, SIN NÚMERO, LOCALIDAD MARTINILLOS JUAN PÉREZ, CÓDIGO POSTAL 61404, ÁPORO, MICHOACÁN., A UN COSTADO DE LA CASA DE LA SALUD Y A 100 METROS A ESPALDAS DE LA CAPILLA	GERARDO RESENDIZ LEYVA	CHARLY LUJANO MONDRAGON	AIDA BAUTISTA LUJANO	ANDREA GALVAN BAUTISTA	LIZETH HERNANDEZ SANCHEZ	MARTHA RESENDIZ MARTINEZ	RIGOBERTO ALCANTAR GUZMAN
3) HEROICA ZITACUARO	3) MARAVATIO DE OCAMPO	7) APORO	9) RINCON DE SOTO Y ANEXAS	135	B1	ESCUELA PRIMARIA FEDERAL JOSÉ MARÍA MORELOS., CALLE SIN NOMBRE, SIN NÚMERO, LOCALIDAD RINCÓN DE SOTO Y ANEXAS, CÓDIGO POSTAL 61403, ÁPORO, MICHOACÁN., FRENTE A LA CANCHA DE BASQUETBOL Y A UN COSTADO DE LA CAPILLA	ALONDRA GUZMAN HERNANDEZ	LUIS MANUEL GARCIA MARTINEZ	REYNA HERNANDEZ MENDOZA	JOSE GABRIEL MALAGON DURAN	GLORIA MARTINEZ TELLES	EMANUEL BRUNO DURAN	LIZBETH BRUNO MORENO
3) HEROICA ZITACUARO	3) MARAVATIO DE OCAMPO	81) SENGUIO	1) SENGUIO	1821	B1	ESCUELA PRIMARIA VALENTÍN GÓMEZ FARIAS, CALLE GALEANA, SIN NÚMERO, COLONIA CENTRO, CÓDIGO POSTAL 61290, LOCALIDAD SENGUIO, MICHOACÁN., A 50 METROS DEL JARDIN	GUADALUPE DEYANIRA CABALLERO VALDESPINO	ELVIRA ALCANTAR MEJIA	JOSE HUMBERTO GOMEZ GARCIA	MARIA VIRGINIA CORONEL LOPEZ	ADRIAN LOPEZ SANDOVAL	ROSA ESQUIVEL MEJIA	LUIS FELIPE LOPEZ GONZALEZ
3) HEROICA ZITACUARO	3) MARAVATIO DE OCAMPO	81) SENGUIO	1) SENGUIO	1821	C1	ESCUELA PRIMARIA VALENTÍN GÓMEZ FARIAS, CALLE GALEANA, SIN NÚMERO, COLONIA CENTRO, CÓDIGO POSTAL 61290, LOCALIDAD SENGUIO, MICHOACÁN., A 50 METROS DEL JARDIN	KENIA LOPEZ MENDIOLA	LIZBETH CASTILLO TORRES	ANA LAURA HERNANDEZ ESTRADA	BERNARDITA GOMEZ PEÑA	MARIA DE LOURDES LUNA MARTINEZ	LUIS HERNANDEZ MENDIOLA	MARIA GUADALUPE LUNA FRANCO
3) HEROICA ZITACUARO	3) MARAVATIO DE OCAMPO	81) SENGUIO	1) SENGUIO	1822	B1	AUDITORIO DE LA PRESIDENCIA MUNICIPAL, CALLE HIDALGO NÚMERO 1, COLONIA CENTRO, CODIGO POSTAL 61290, SENGUIO, MICHOACÁN., A 50 METROS DEL JARDIN PRINCIPAL	OSCAR DAVID ELIAS MEJIA	ANA MARIA GONZALEZ GUIJOSA	VICTOR MANUEL GONZALEZ MENDIOLA	MONSERRAT LOPEZ MENDIOLA	ERICA MARCELA GARCIA REYES	ROSA ISELA HERNANDEZ GOMEZ	JUAN RAMON CRUZ MARTINEZ
3) HEROICA ZITACUARO	3) MARAVATIO DE OCAMPO	81) SENGUIO	1) SENGUIO	1822	C1	AUDITORIO DE LA PRESIDENCIA MUNICIPAL, CALLE HIDALGO NÚMERO 1, COLONIA CENTRO, CODIGO POSTAL 61290, SENGUIO, MICHOACÁN., A 50 METROS DEL JARDIN PRINCIPAL	DAVID GARCIA ESCAMILLA	JOSE LUIS MEDINA TORRES	ERICK MARTIN LOPEZ FRANCO	IVAN CESAR MARTINEZ MIRANDA	ERIK GONZALEZ MENDIOLA	DOLORES MANUELA MATEOS ZANABRIA	JOSEFINA GARCIA GONZALEZ
3) HEROICA ZITACUARO	3) MARAVATIO DE OCAMPO	81) SENGUIO	1) SENGUIO	1822	C2	AUDITORIO DE LA PRESIDENCIA MUNICIPAL, CALLE HIDALGO NÚMERO 1, COLONIA CENTRO, CODIGO POSTAL 61290, SENGUIO, MICHOACÁN., A 50 METROS DEL JARDIN PRINCIPAL	JUAN GONZALEZ GARCIA	JOSE ANDRES HERNANDEZ OCAÑA	ANGEL LOPEZ GARCIA	ERNESTO BRIAN MEJIA LUNA	YOLANDA GUERRERO JIMENEZ	AIDA MEJIA HERNANDEZ	ROSaura MEJIA ESQUIVEL
3) HEROICA ZITACUARO	3) MARAVATIO DE OCAMPO	81) SENGUIO	17) EMILIANO ZAPATA CHINCUA	1827	B1	ESCUELA PRIMARIA RURAL ESTATAL EMILIANO ZAPATA., CALLE SIN NOMBRE, SIN NÚMERO, LOCALIDAD EMILIANO ZAPATA CHINCUA, CÓDIGO POSTAL 61295, SENGUIO, MICHOACÁN., A 20 METROS DE LA CASA EJIDAL	ELIZABETH COLIN HERNANDEZ	CYNTHIA GABRIELA LOPEZ CORDERO	ROCIO MEDINA TORRES	PATRICIA TELLES SANCHEZ	VICTORIA GOMEZ VELAZQUEZ	NANCI MEJIA BARRERA	JORGE TORRES FRANCO
3) HEROICA ZITACUARO	3) MARAVATIO DE OCAMPO	81) SENGUIO	17) EMILIANO ZAPATA CHINCUA	1827	C1	ESCUELA PRIMARIA RURAL ESTATAL EMILIANO ZAPATA., CALLE SIN NOMBRE, SIN NÚMERO, LOCALIDAD EMILIANO ZAPATA CHINCUA, CÓDIGO POSTAL 61295, SENGUIO, MICHOACÁN., A 20 METROS DE LA CASA EJIDAL	YESSICA MEDINA MEDINA	VIRGINIA BARRERA VELAZQUEZ	MARICELA RODRIGUEZ TORRES	XIMENA TELLEZ GOMEZ	JOSE MARIA GUIJOSA LLANOS	ISIDRO MEJIA GOMEZ	FELIX TORRES MIRANDA

Distrito Federal	Distrito Local	Municipio	Localidad	Sección	Casilla	Ubicación	Presidenta/e	Secretaria/o	1er. Escrutador	2do. Escrutador	1er. Suplente	2do. Suplente	3er. Suplente
3) HEROICA ZITACUARO	3) MARAVATIO DE OCAMPO	81) SENGUIO	17) EMILIANO ZAPATA CHINCUA	1827	C2	ESCUELA PRIMARIA RURAL ESTATAL EMILIANO ZAPATA., CALLE SIN NOMBRE, SIN NÚMERO, LOCALIDAD EMILIANO ZAPATA CHINCUA, CÓDIGO POSTAL 61295, SENGUIO, MICHOACÁN., A 20 METROS DE LA CASA EJIDAL	JUAN EDWIN CARRILLO HUON	MARIA FERNANDA CRUZ SANCHEZ	LITH SANDRA SOLIS LOPEZ	ARACELI TELLEZ SANCHEZ	GLORIA GUADALUPE LUNA MIRANDA	GABRIELA PLATA MEJIA	ALICIA GOMEZ VELAZQUEZ
3) HEROICA ZITACUARO	3) MARAVATIO DE OCAMPO	81) SENGUIO	25) JOSE MARIA MORELOS(MANZANA DE GUADALUPE)	1824	B1	ESCUELA TELESECUNDARIA JOSÉ MARÍA MORELOS Y PAVÓN., CALLE SIN NOMBRE, SIN NÚMERO, LOCALIDAD JOSÉ MARÍA MORELOS Y PAVÓN, CÓDIGO POSTAL 61292, SENGUIO, MICHOACÁN., A UN COSTADO DE LA IGLESIA	LUCIA ANGELICA REBOLLO SANCHEZ	PALOMA CELESTE ESQUIVEL GARCIA	ROCIO CARRILLO VAZQUEZ	MARICELA ESQUIVEL MORA	HECTOR MARTINEZ CASTRO	IRMA MORA VERGARA	MIGUEL MARTINEZ ESCUTIA
3) HEROICA ZITACUARO	3) MARAVATIO DE OCAMPO	81) SENGUIO	25) JOSE MARIA MORELOS(MANZANA DE GUADALUPE)	1824	C1	ESCUELA TELESECUNDARIA JOSÉ MARÍA MORELOS Y PAVÓN., CALLE SIN NOMBRE, SIN NÚMERO, LOCALIDAD JOSÉ MARÍA MORELOS Y PAVÓN, CÓDIGO POSTAL 61292, SENGUIO, MICHOACÁN., A UN COSTADO DE LA IGLESIA	MAURICIO RANGEL SOLIS	ESTEISY HERNANDEZ PERDOMO	LILIANA DIAZ VENTURA	SEBASTIAN HERNANDEZ ESQUIVEL	RUFINO DOMINGUEZ TRUJILLO	LEOBARDO PERDOMO GOMEZ	PASCUAL PERDOMO LOPEZ
3) HEROICA ZITACUARO	3) MARAVATIO DE OCAMPO	81) SENGUIO	25) JOSE MARIA MORELOS(MANZANA DE GUADALUPE)	1824	C2	ESCUELA TELESECUNDARIA JOSÉ MARÍA MORELOS Y PAVÓN., CALLE SIN NOMBRE, SIN NÚMERO, LOCALIDAD JOSÉ MARÍA MORELOS Y PAVÓN, CÓDIGO POSTAL 61292, SENGUIO, MICHOACÁN., A UN COSTADO DE LA IGLESIA	DIANA CARMEN RODRIGUEZ CASTAÑEDA	ALEJANDRO REBOLLO MIRANDA	CAROL ZULEYMA ESCAMILLA REYES	SANDRA MENDOZA GONZALEZ	FERMIN LOPEZ REBOLLO	MAIRA PERDOMO REBOLLO	EDITH ANDREA MORENO RODRIGUEZ
3) HEROICA ZITACUARO	3) MARAVATIO DE OCAMPO	81) SENGUIO	35) PICHARDO PEÑA BLANCA	1831	B1	ESCUELA PRIMARIA BENITO JUÁREZ., CALLE SIN NOMBRE, SIN NÚMERO, LOCALIDAD PICHARDO PEÑA BLANCA, CÓDIGO POSTAL 61295, SENGUIO, MICHOACÁN., A UN COSTADO DEL JARDIN DE NIÑOS	MARIEL MORENO ROJAS	JUAN GARCIA GOMEZ	BERENICE RODRIGUEZ PALOMINO	YESSENIA ARELY ROJAS COLIN	JORGE MORENO GOMEZ	BERNARDO QUINTERO SANCHEZ	BEATRIZ GOMEZ VAZQUEZ
3) HEROICA ZITACUARO	3) MARAVATIO DE OCAMPO	81) SENGUIO	35) PICHARDO PEÑA BLANCA	1831	C1	ESCUELA PRIMARIA BENITO JUÁREZ., CALLE SIN NOMBRE, SIN NÚMERO, LOCALIDAD PICHARDO PEÑA BLANCA, CÓDIGO POSTAL 61295, SENGUIO, MICHOACÁN., A UN COSTADO DEL JARDIN DE NIÑOS	FATIMA JOSELIN GOMEZ VELAZQUEZ	SONIA LOPEZ LOPEZ	NANCI RODRIGUEZ VELAZQUEZ	MARIA CAROLINA GARCIA GOMEZ	ALMA PATRICIA QUINTERO HERNANDEZ	FELIPA CRUZ LOPEZ	ROMUALDO MORENO SALAZAR
3) HEROICA ZITACUARO	3) MARAVATIO DE OCAMPO	81) SENGUIO	40) ROSA DE CASTILLA	1826	B1	ESCUELA PRIMARIA 20 DE NOVIEMBRE., CALLE SIN NOMBRE, SIN NÚMERO, LOCALIDAD ROSA DE CASTILLA, CÓDIGO POSTAL 61290, SENGUIO, MICHOACÁN., A 80 METROS DEL DEPOSITO DE AGUA	DANIELA QUINTERO MONTOYA	AURORA MEJIA DIMAS	CRISTAL SANCHEZ MORA	RODOLFO MONTOYA MORA	LUCERO NOEMI RODRIGUEZ SANCHEZ	BERTIN SANCHEZ SANCHEZ	BENITO SANCHEZ NONATO
3) HEROICA ZITACUARO	3) MARAVATIO DE OCAMPO	81) SENGUIO	40) ROSA DE CASTILLA	1826	C1	ESCUELA PRIMARIA 20 DE NOVIEMBRE., CALLE SIN NOMBRE, SIN NÚMERO, LOCALIDAD ROSA DE CASTILLA, CÓDIGO POSTAL 61290, SENGUIO, MICHOACÁN., A 80 METROS DEL DEPOSITO DE AGUA	LUIS ALBERTO PIÑA REBOLLO	ESTHER MENDIOLA VANEGAS	CONSTANTINA CEDILLO TAPIA	J LEONOR REBOLLO MENDIOLA	LUIS ALBERTO SANABRIA NONATO	MATILDE MENDIOLA VANEGAS	TERESA MONTOYA MATIAS
3) HEROICA ZITACUARO	3) MARAVATIO DE OCAMPO	81) SENGUIO	41) SAN ANTONIO PRIMERA FRACCION	1830	B1	ESCUELA PRIMARIA 30 DE SEPTIEMBRE., CALLE SIN NOMBRE, SIN NÚMERO, LOCALIDAD SAN ANTONIO PRIMERA FRACCIÓN, CÓDIGO POSTAL 61292, SENGUIO, MICHOACÁN., A 100 METROS DE LA ENTRADA A LA LOCALIDAD	REGINA LUNA PEÑA	ENRIQUE BARRERA GERVAICIO	MARIA DEL CARMEN MATEOS AVILA	ERIKA MENDIOLA REYES	ROCIO DOMINGUEZ HERNANDEZ	IRMA HERNANDEZ MIRANDA	ANTONIO LUNA HERNANDEZ
3) HEROICA ZITACUARO	3) MARAVATIO DE OCAMPO	81) SENGUIO	41) SAN ANTONIO PRIMERA FRACCION	1830	C1	ESCUELA PRIMARIA 30 DE SEPTIEMBRE., CALLE SIN NOMBRE, SIN NÚMERO, LOCALIDAD SAN ANTONIO PRIMERA FRACCIÓN, CÓDIGO POSTAL 61292, SENGUIO, MICHOACÁN., A 100 METROS DE LA ENTRADA A LA LOCALIDAD	SUSANA GUIJOSA HERNANDEZ	XIMENA FRANCO HERNANDEZ	JOSE MATEOS MENDIOLA	MARIA ELENA AVILA HERNANDEZ	YAIR HERNANDEZ GALLEGOS	MARISOL HERNANDEZ SANTANA	EPIFANIO MARTINEZ SANCHEZ
3) HEROICA ZITACUARO	3) MARAVATIO DE OCAMPO	81) SENGUIO	44) SAN JUAN HUERTA	1823	B1	ESCUELA PRIMARIA JOSÉ MARÍA MORELOS., CALLE CAMELINAS, SIN NÚMERO, LOCALIDAD SAN JUAN HUERTA, CÓDIGO POSTAL 61297, SENGUIO, MICHOACÁN., A 110 METROS DE LA CASETA TELEFONICA	MARIA DOLORES CORIA CORIA	BRENDA ESTEFANY GUIJOSA HERNANDEZ	PATRICIA GARCIA GONZALEZ	PEDRO MARTINEZ ESQUIVEL	ADRIANA MARTINA GARCIA TRUJILLO	EDUARDO HERNANDEZ TORRES	J. SERAFIN HERNANDEZ MENDIOLA
3) HEROICA ZITACUARO	3) MARAVATIO DE OCAMPO	81) SENGUIO	44) SAN JUAN HUERTA	1823	C1	ESCUELA PRIMARIA JOSÉ MARÍA MORELOS., CALLE CAMELINAS, SIN NÚMERO, LOCALIDAD SAN JUAN HUERTA, CÓDIGO POSTAL 61297, SENGUIO, MICHOACÁN., A 110 METROS DE LA CASETA TELEFONICA	JOSE MANUEL CORIA MARTINEZ	JORGE CANEDO SORIA	ADRIANA MARTINEZ ESQUIVEL	SARA BERMUDEZ MALDONADO	DELFINO HERNANDEZ SEGURA	ANA MARIA LOPEZ RUIZ	MELITON MARTINEZ CORIA
3) HEROICA ZITACUARO	3) MARAVATIO DE OCAMPO	81) SENGUIO	48) SOTO	1828	B1	ESCUELA PRIMARIA GENERAL LÁZARO CÁRDENAS., CALLE SIN NOMBRE, SIN NÚMERO, LOCALIDAD HACIENDA DE SOTO, CÓDIGO POSTAL 61292, SENGUIO, MICHOACÁN., A 300 METROS DEL JARDIN DE NIÑOS FRANCISCO MEJIA ESCALANTE Y SOBRE LA CARRETERA SENGUIO TLALPUJAHUA	JOSE LUIS HERNANDEZ ELIAS	ANA ISABEL MARTINEZ SANCHEZ	CORAL ESQUIVEL GARCIA	MARIA FELICITAS MEDINA VANEGAS	LUIS DANIEL JIMENEZ HERNANDEZ	MA. DEL CARMEN MEJIA VANEGAS	HONORIO HERNANDEZ HERNANDEZ
3) HEROICA ZITACUARO	3) MARAVATIO DE OCAMPO	81) SENGUIO	48) SOTO	1828	C1	ESCUELA PRIMARIA GENERAL LÁZARO CÁRDENAS., CALLE SIN NOMBRE, SIN NÚMERO, LOCALIDAD HACIENDA DE SOTO, CÓDIGO POSTAL 61292, SENGUIO, MICHOACÁN., A 300 METROS DEL JARDIN DE NIÑOS FRANCISCO MEJIA ESCALANTE Y SOBRE LA CARRETERA SENGUIO TLALPUJAHUA	JESUS KEVIN AGUILAR PEÑA	ROCIO MEJIA ESCUTIA	GREGORIO GARCIA GONZALEZ	ROSA MARIA MEJIA VANEGAS	TOMASA LOPEZ SANDOVAL	SANDRA LIZBETH PRIMERO RUIZ	MIREYA HERNANDEZ MIRANDA
3) HEROICA ZITACUARO	3) MARAVATIO DE OCAMPO	81) SENGUIO	48) SOTO	1828	C2	ESCUELA PRIMARIA GENERAL LÁZARO CÁRDENAS., CALLE SIN NOMBRE, SIN NÚMERO, LOCALIDAD HACIENDA DE SOTO, CÓDIGO POSTAL 61292, SENGUIO, MICHOACÁN., A 300 METROS DEL JARDIN DE NIÑOS FRANCISCO MEJIA ESCALANTE Y SOBRE LA CARRETERA SENGUIO TLALPUJAHUA	VIRIDIANA CASTRO HERNANDEZ	CARLOS EDUARDO MORENO PEÑA	GUADALUPE XARENY HERNANDEZ PRIMERO	ANA KAREN HERNANDEZ PEÑA	ALEJANDRO LUZ GONZALEZ	CUTBERTO QUINTANA HERNANDEZ	JOSE ROBERTO GARCIA HERNANDEZ

Distrito Federal	Distrito Local	Municipio	Localidad	Sección	Casilla	Ubicación	Presidenta/e	Secretaria/o	1er. Escrutador	2do. Escrutador	1er. Suplente	2do. Suplente	3er. Suplente
3) HEROICA ZITACUARO	3) MARAVATIO DE OCAMPO	81) SENGUIO	48) SOTO	1828	C3	ESCUELA PRIMARIA GENERAL LÁZARO CÁRDENAS, CALLE SIN NOMBRE, SIN NÚMERO, LOCALIDAD HACIENDA DE SOTO, CÓDIGO POSTAL 61292, SENGUIO, MICHOACÁN, A 300 METROS DEL JARDIN DE NIÑOS FRANCISCO MEJIA ESCALANTE Y SOBRE LA CARRETERA SENGUIO TLALPUJAHUA	OLIMPIA CORONA CHAVEZ	ANGELICA PEÑA JIMENEZ	MA. DE LA LUZ LUZ PALOMINO	ANAID ESQUIVEL HERNANDEZ	MANUEL MEJIA MARTINEZ	ANGELICA HERNANDEZ VELASCO	ELI HERNANDEZ VELASCO
3) HEROICA ZITACUARO	3) MARAVATIO DE OCAMPO	81) SENGUIO	49) TARIMORO	1829	B1	ESCUELA PRIMARIA FRANCISCO I. MADERO, CALLE SIN NOMBRE, SIN NÚMERO, LOCALIDAD TARIMORO, CÓDIGO POSTAL 61296, SENGUIO, MICHOACÁN, A 20 METROS DE LA CANCHA DE BASQUETBOL	J. CARMEN MEJIA SANDOVAL	MARICRUZ ESPERANZA MORALES BOLAÑOS	JUANA GOMEZ GARCIA	EVELIN MENDOZA ZALDIVAR	VENTURA MORALES BOLAÑOS	JUAN GUIJOSA S	CELEDONIO GARAY VALDES
3) HEROICA ZITACUARO	3) MARAVATIO DE OCAMPO	81) SENGUIO	49) TARIMORO	1829	C1	ESCUELA PRIMARIA FRANCISCO I. MADERO, CALLE SIN NOMBRE, SIN NÚMERO, LOCALIDAD TARIMORO, CÓDIGO POSTAL 61296, SENGUIO, MICHOACÁN, A 20 METROS DE LA CANCHA DE BASQUETBOL	GUADALUPE MONSERRAT GOMEZ GARCIA	NAYELI GALVAN GOMEZ	ALEJANDRO GONZALEZ VILLEGAS	LUIS FELIPE MORALES BOLAÑOS	PATRICIO MORALES CORREA	ANTONIO GUIJOSA VELASCO	JORGE ALEJANDRO GARCIA AVILA
3) HEROICA ZITACUARO	3) MARAVATIO DE OCAMPO	81) SENGUIO	53) TUPATARO	1825	B1	ESCUELA PRIMARIA FEDERAL 10 DE MAYO, CALLE SIN NOMBRE, SIN NÚMERO, LOCALIDAD TUPÁTARO, CÓDIGO POSTAL 61293, SENGUIO, MICHOACÁN, A 30 METROS DE LA PLAZA PUBLICA	LESLIE PATRICIA CASTAÑEDA NONATO	YAZMIN CRUZ CRUZ	MARIA GUADALUPE ELIAS RAMIREZ	GABRIELA GERVACIO ELIAS	GERMAN HERNANDEZ GERVASIO	DOMINGO ALBINO MATIAS	PRIMITIVO CRUZ PEREZ
3) HEROICA ZITACUARO	3) MARAVATIO DE OCAMPO	81) SENGUIO	53) TUPATARO	1825	C1	ESCUELA PRIMARIA FEDERAL 10 DE MAYO, CALLE SIN NOMBRE, SIN NÚMERO, LOCALIDAD TUPÁTARO, CÓDIGO POSTAL 61293, SENGUIO, MICHOACÁN, A 30 METROS DE LA PLAZA PUBLICA	CRISTINA CRUZ CRUZ	LAURA JESSICA CRUZ DE LA CRUZ	ARMANDO ELIAS VANEGAS	DIANA GERVACIO GERVACIO	MANUEL LUZ CRUZ	BENITO CAMACHO ROBLES	BEATRIZ GERVACIO RAMIREZ
3) HEROICA ZITACUARO	3) MARAVATIO DE OCAMPO	81) SENGUIO	53) TUPATARO	1825	C2	ESCUELA PRIMARIA FEDERAL 10 DE MAYO, CALLE SIN NOMBRE, SIN NÚMERO, LOCALIDAD TUPÁTARO, CÓDIGO POSTAL 61293, SENGUIO, MICHOACÁN, A 30 METROS DE LA PLAZA PUBLICA	ZULEMA BELTRAN ROBLES	MIRIAM HERNANDEZ ESQUIVEL	LIZBETH ESQUIVEL SANTOS	MARIELA HERNANDEZ GARCIA	JOSE ARMANDO LUZ RIVERA	RICARDO CRUZ GOMEZ	MARIA ELEAZAR LUZ GONZALEZ
3) HEROICA ZITACUARO	3) MARAVATIO DE OCAMPO	81) SENGUIO	53) TUPATARO	1825	C3	ESCUELA PRIMARIA FEDERAL 10 DE MAYO, CALLE SIN NOMBRE, SIN NÚMERO, LOCALIDAD TUPÁTARO, CÓDIGO POSTAL 61293, SENGUIO, MICHOACÁN, A 30 METROS DE LA PLAZA PUBLICA	YANET CRUZ CRUZ	ANGELICA MARIA HERNANDEZ HERNANDEZ	FLORENCIA GARCIA CRUZ	MARISELA HERNANDEZ VELAZQUEZ	ELETICIA LUZ VANEGAS	TEODORA CRUZ LUZ	MARIA DOLORES MARCELO ALBINO
3) HEROICA ZITACUARO	18) HUETAMO DE NUÑEZ	82) SUSUPUATO	1) SUSUPUATO DE GUERRERO	1832	B1	CASA EJIDAL , CALLE LA PAZ ESQUINA CON LÁZARO CÁRDENAS, SIN NÚMERO, COLONIA SIN NOMBRE, CÓDIGO POSTAL 61590, SUSUPUATO, MICHOACÁN, PASANDO EL PUENTE DE LA ENTRADA A LA LOCALIDAD	ALDO IGNACIO OLIVARES ALCANTAR	SULEYMA GUADALUPE MARIN MONDRAGON	RAFAEL DIAZ AVILES	JUDITH LEON CUEVAS	EDITH LARA ARELLANO	LUIS FERNANDO COLIN GOMEZ	CENORINA ARAUJO VILCHES
3) HEROICA ZITACUARO	18) HUETAMO DE NUÑEZ	82) SUSUPUATO	1) SUSUPUATO DE GUERRERO	1832	C1	CASA EJIDAL , CALLE LA PAZ ESQUINA CON LÁZARO CÁRDENAS, SIN NÚMERO, COLONIA SIN NOMBRE, CÓDIGO POSTAL 61590, SUSUPUATO, MICHOACÁN, PASANDO EL PUENTE DE LA ENTRADA A LA LOCALIDAD	LETICIA AVILA ARROYO	NOE COLIN SANTANA	JOSEFINA HILARIO HERMENEGILDO	JOSE ANTONIO CHAMORRO CIRILO	ROGELIO CARDOZO COLIN	MIREYA FLORES VILCHEZ	MARIA DIAZ ESPINOSA
3) HEROICA ZITACUARO	18) HUETAMO DE NUÑEZ	82) SUSUPUATO	17) COPANDARO	1833	B1	ESCUELA PRIMARIA IGNACIO ZARAGOZA, CALLE SIN NOMBRE, SIN NÚMERO, LOCALIDAD COPANDARO, CÓDIGO POSTAL 61597, SUSUPUATO, MICHOACÁN, POR LA ENTRADA DE FRENTE A LA CLÍNICA	RAUL BERNAL VALDEZ	GABRIEL CAMACHO REYES	ADAN DOMINGUEZ SANTANA	JUANA JORDAN GARFIAS	OFELIA BAUTISTA SUAREZ	LUIS FERNANDO ESQUIVEL JORDAN	REYMUNDO BAUTISTA REYES
3) HEROICA ZITACUARO	18) HUETAMO DE NUÑEZ	82) SUSUPUATO	17) COPANDARO	1833	C1	ESCUELA PRIMARIA IGNACIO ZARAGOZA, CALLE SIN NOMBRE, SIN NÚMERO, LOCALIDAD COPANDARO, CÓDIGO POSTAL 61597, SUSUPUATO, MICHOACÁN, POR LA ENTRADA DE FRENTE A LA CLÍNICA	ALICIA ACEBEDO CAMACHO	MIRIAM DOMINGUEZ ORTEGA	ARIANA ESQUIVEL REBOLLAR	MERARY BAUTISTA JORDAN	ALBERTO COLIN GARFIAS	SANTOS BAUTISTA JORDAN	CELSE GARFIAS BECERRIL
3) HEROICA ZITACUARO	18) HUETAMO DE NUÑEZ	82) SUSUPUATO	21) EXHACIENDA DE DOLORES	1834	B1	ESCUELA PRIMARIA LÁZARO CÁRDENAS, CALLE SIN NOMBRE, SIN NÚMERO, LOCALIDAD EXHACIENDA DE DOLORES, CÓDIGO POSTAL 61596, SUSUPUATO, MICHOACÁN, FRENTE A LA CLÍNICA DEL IMSS, EN LOS TERRENOS DE LA ESCUELA SE INSTALA LA FERIA	MARIANO AVILA OLIVAREZ	JEIDI HANNY BAUTISTA GOMORA	ITZEL AYALA BAUTISTA	SANTIAGO BERNAL AVILA	ELVIA JAIMEZ RIVERA	KEVIN NAVA DE PAZ	RAUL NAVA OLVERA
3) HEROICA ZITACUARO	18) HUETAMO DE NUÑEZ	82) SUSUPUATO	21) EXHACIENDA DE DOLORES	1834	C1	ESCUELA PRIMARIA LÁZARO CÁRDENAS, CALLE SIN NOMBRE, SIN NÚMERO, LOCALIDAD EXHACIENDA DE DOLORES, CÓDIGO POSTAL 61596, SUSUPUATO, MICHOACÁN, FRENTE A LA CLÍNICA DEL IMSS, EN LOS TERRENOS DE LA ESCUELA SE INSTALA LA FERIA	AUDIEL AYALA BAUTISTA	ALEJANDRO BERNAL LARA	JANETH BAUTISTA VILCHIS	BRENDA COLIN ARRIAGA	JESSICA JUAREZ REYES	HERIBERTO BAUTISTA DELGADO	JUAN NAVA MEDINA
3) HEROICA ZITACUARO	18) HUETAMO DE NUÑEZ	82) SUSUPUATO	39) LAS MARAVILLAS	1835	B1	ESCUELA PRIMARIA MOISÉS SÁENZ, CALLE SIN NOMBRE, SIN NÚMERO, LOCALIDAD LAS MARAVILLAS, CÓDIGO POSTAL 61594, SUSUPUATO, MICHOACÁN, EN LA ENTRADA A LA COMUNIDAD 100 METROS ANTES DE LA CANCHA DE BASQUET	GRACIELA ARELLANO URQUIZA	JUAN ALONSO REYES	VICTOR CAÑAS HILARIO	RAFAEL COLIN HILARIO	GLORIA HILARIO ALEJANDRO	MARIA LUISA HILARIO ALEJANDRO	ESPERANZA HILARIO PASCUAL
3) HEROICA ZITACUARO	18) HUETAMO DE NUÑEZ	82) SUSUPUATO	42) MESA RICA	1837	B1	ESCUELA PRIMARIA AMADO NERVO, CALLE SIN NOMBRE, SIN NÚMERO, LOCALIDAD MESA RICA, CÓDIGO POSTAL 61590, SUSUPUATO, MICHOACÁN, A UN COSTADO DE LA CANCHA DE BASQUET	AUREO ORTIZ RODRIGUEZ	YATZIRI YUNUEN PADILLA AVILA	ALEJANDRO LOPEZ BARCENAS	VIVIANA LOPEZ BARCENAS	YESENIA QUINTERO GUTIERREZ	MARTHA BARRAGAN GARCIA	JAVIER QUINTERO VALDES
3) HEROICA ZITACUARO	18) HUETAMO DE NUÑEZ	82) SUSUPUATO	45) EL NARANJO	1841	B1	ESCUELA PRIMARIA LICENCIADO ADOLFO RUÍZ CORTINES, CALLE SIN NOMBRE, SIN NÚMERO, LOCALIDAD EL NARANJO, CÓDIGO POSTAL 61592, SUSUPUATO, MICHOACÁN, EN LA SALIDA DE LA COMUNIDAD	MAURO ALVARES REYES	MARIBEL PEDRAZA RODRIGUEZ	AGUSTIN AVILES REBOLLAR	SAMUEL REBOLLAR POMPA	GLORIA ALVAREZ TINOCO	PALEMÓN AVILES REBOLLAR	M. JETRUDES REYES BENITES
3) HEROICA ZITACUARO	18) HUETAMO DE NUÑEZ	82) SUSUPUATO	51) LA PLUMA	1843	B1	ESCUELA PRIMARIA LÁZARO CÁRDENAS, CALLE SIN NOMBRE, SIN NÚMERO, LOCALIDAD LA PLUMA, CÓDIGO POSTAL 61592, SUSUPUATO, MICHOACÁN, EN LA SALIDA DE LA COMUNIDAD, FRENTE AL CORRAL DE TOROS	ELITANIA JAIMES TAVIRA	OSCAR BENITEZ REYES	TOLENTINO BENITES GASPAR	INOSENCIO ANTONIO GUADARRAMA	ESMERALDA GUADARRAMA ANTONIO	EMETERIA ANTONIO PASCUAL	JOSEFINA ANCELMO BARRIENTOS
3) HEROICA ZITACUARO	18) HUETAMO DE NUÑEZ	82) SUSUPUATO	58) RANCHO VIEJO	1836	B1	ESCUELA PRIMARIA RAFAEL RAMÍREZ, CALLE SIN NOMBRE, SIN NÚMERO, LOCALIDAD RANCHO VIEJO, CÓDIGO POSTAL 61594, SUSUPUATO, MICHOACÁN, FRENTE A LA CANCHA DE BASQUET	YARITZI APOLINAR CECILIO	JOCABED CRISOSTOMO LOPEZ	EDUARDO BACILIO CRISANTO	GRISBEY DE JESUS FLORENTINO	AGUSTIN FELICIANO QUINTERO	MAURICIO BERNAL QUINTERO	JOSEFINA CRISOSTOMO ALEJANDRO



Distrito Federal	Distrito Local	Municipio	Localidad	Sección	Casilla	Ubicación	Presidenta/e	Secretaria/o	1er. Escrutador	2do. Escrutador	1er. Suplente	2do. Suplente	3er. Suplente
3) HEROICA ZITACUARO	18) HUETAMO DE NUÑEZ	82) SUSUPUATO	58) RANCHO VIEJO	1836	C1	ESCUELA PRIMARIA RAFAEL RAMÍREZ, CALLE SIN NOMBRE, SIN NÚMERO, LOCALIDAD RANCHO VIEJO, CÓDIGO POSTAL 61594, SUSUPUATO, MICHOACÁN, FRENTE A LA CANCHA DE BASQUET	MARIELA ANGEL VICTORIA	SAMUEL DIAZ DE JESUS	ALEXIS CIRILO REYES	JORGE LUIS ANGEL HILARIO	IRMA FELICIANO QUINTERO	JUAN JOSE ALEJANDRO FELICIANO	GEORGINA CRISOSTOMO CIRILO
3) HEROICA ZITACUARO	18) HUETAMO DE NUÑEZ	82) SUSUPUATO	58) RANCHO VIEJO	1836	C2	ESCUELA PRIMARIA RAFAEL RAMÍREZ, CALLE SIN NOMBRE, SIN NÚMERO, LOCALIDAD RANCHO VIEJO, CÓDIGO POSTAL 61594, SUSUPUATO, MICHOACÁN, FRENTE A LA CANCHA DE BASQUET	ROXANA CIRILO LARA	JUAN CARLOS CRISANTO SOTERO	VELIA ANGEL ALEJANDRO	MAGDALENA CECILIO PAZCUAL	VICENTE AVILES BARCENAS	ALFREDO ANGEL PASCUAL	ANTONIO DIAZ CRISANTO
3) HEROICA ZITACUARO	18) HUETAMO DE NUÑEZ	82) SUSUPUATO	61) EL SALITRE	1840	B1	ESCUELA PRIMARIA LÁZARO CÁRDENAS, CALLE SIN NOMBRE, SIN NÚMERO, LOCALIDAD EL SALITRE, CÓDIGO POSTAL 61593, SUSUPUATO, MICHOACÁN, EN LA SALIDA DE LA COMUNIDAD A 100 METROS DE LA CAPILLA	ESEQUIEL REBOLLAR AGUILAR	MA. LUZ GUTIERREZ SANTANA	MARIA SOLEDAD ESPINOSA PEREA	TEODULA FLORES VILCHIS	JOSE ESPINOSA BARRETO	JUAN GONZALEZ ARELLANO	ROSA MORENO REYNOSO
3) HEROICA ZITACUARO	18) HUETAMO DE NUÑEZ	82) SUSUPUATO	67) EL TREMESINO	1839	B1	ESCUELA PRIMARIA AQUILES SERDÁN, CALLE SIN NOMBRE, SIN NÚMERO, LOCALIDAD EL TREMESINO, CÓDIGO POSTAL 61593, SUSUPUATO, MICHOACÁN, A UN COSTADO DE LA CANCHA DE BASQUET	JOSE MANUEL ARROYO JUAREZ	SILVANO ARELLANO RUIZ	ANA HERNANDEZ CRUZ	BENITA MARGARITO BACILIO	MA. ALBERTA GASPAR RAMIREZ	MARIA FELICITAS CRISTOBAL REYES	LAZARO MENDOZA COLIN
3) HEROICA ZITACUARO	3) MARAVATIO DE OCAMPO	94) TLALPUJAHUA	1) TLALPUJAHUA DE RAYON	2025	B1	ESCUELA SECUNDARIA IGNACIO LOPEZ RAYON, CALLE VICTORIA, SIN NÚMERO, COLONIA CENTRO, CÓDIGO POSTAL 61060, TLALPUJAHUA, MICHOACÁN, ENTRE CALLE IGNACIO LOPEZ RAYON Y CALLE 2 DE ABRIL	MARIA CRISTINA ARGUETA OCAÑA	ELEUTERIO GOMEZ AMADOR	SALVADOR ESCOBEDO ROSALES	SILVIA ELOISA BARAJAS GALLEGOS	GONZALO CRUZ PEREZ	TEODOSIO HUITRON PIÑA	MANUEL HERNANDEZ BAUTISTA
3) HEROICA ZITACUARO	3) MARAVATIO DE OCAMPO	94) TLALPUJAHUA	1) TLALPUJAHUA DE RAYON	2025	C1	ESCUELA SECUNDARIA IGNACIO LOPEZ RAYON, CALLE VICTORIA, SIN NÚMERO, COLONIA CENTRO, CÓDIGO POSTAL 61060, TLALPUJAHUA, MICHOACÁN, ENTRE CALLE IGNACIO LOPEZ RAYON Y CALLE 2 DE ABRIL	ROSA DE LA PAZ BERNAL VARELA	DIANA GABRIELA GONZALEZ ROJAS	REBECA AMALIA HERNANDEZ SOLIS	JAVIER ESQUIVEL PONCE	MARIA OLGA ESCOBEDO MORENO	ROSA LUZ EUSEBIO	MANUEL HERNANDEZ DE LA LUZ
3) HEROICA ZITACUARO	3) MARAVATIO DE OCAMPO	94) TLALPUJAHUA	1) TLALPUJAHUA DE RAYON	2025	C2	ESCUELA SECUNDARIA IGNACIO LOPEZ RAYON, CALLE VICTORIA, SIN NÚMERO, COLONIA CENTRO, CÓDIGO POSTAL 61060, TLALPUJAHUA, MICHOACÁN, ENTRE CALLE IGNACIO LOPEZ RAYON Y CALLE 2 DE ABRIL	LUIS TAPIA HERNANDEZ	ERNESTO HERNANDEZ JUAREZ	FERNANDA MANUEL GARCIA	SUSANA MACIEL RIVERA	FELIX LUZ LOPEZ	JUANA GARCIA TREJO	MIGUEL LUZ DE JESUS
3) HEROICA ZITACUARO	3) MARAVATIO DE OCAMPO	94) TLALPUJAHUA	1) TLALPUJAHUA DE RAYON	2026	B1	AUDITORIO MUNICIPAL, CALLE BENITO JUÁREZ, NÚMERO 7, COLONIA CENTRO, CÓDIGO POSTAL 61060, LOCALIDAD TLALPUJAHUA, MICHOACÁN, ENTRE LAS CALLES TORBELLINOS Y LIBERTAD, A 60 METROS DE LA CLINICA DEL INSTITUTO MEXICANO DEL SEGURO SOCIAL	CRISTHOPER ADRIAN ARGUETA MARTINEZ	ANTONIO IRIARTE RIVERA	JOSE ALBERTO MUÑOZ RUIZ	AMARANTA XRYSW ARGUETA SANCHEZ	LUCERO IBARRA ORTIZ	GUADALUPE IRAIS AVILES ROMERO	MARIANA PEREZ PADILLA
3) HEROICA ZITACUARO	3) MARAVATIO DE OCAMPO	94) TLALPUJAHUA	1) TLALPUJAHUA DE RAYON	2026	C1	AUDITORIO MUNICIPAL, CALLE BENITO JUÁREZ, NÚMERO 7, COLONIA CENTRO, CÓDIGO POSTAL 61060, LOCALIDAD TLALPUJAHUA, MICHOACÁN, ENTRE LAS CALLES TORBELLINOS Y LIBERTAD, A 60 METROS DE LA CLINICA DEL INSTITUTO MEXICANO DEL SEGURO SOCIAL	MARIA GUADALUPE GARCIA PIEDAD	MA. ARACELI MERCADO BECERRIL	MARIBEL ARGUETA ANAYA	ISABEL CALTZONTZI CHAVEZ	BRENDA ADRIANA PIÑÓN NUÑEZ	NORMA MIRANDA MIRANDA	ARTURO BERMO CAMPOS
3) HEROICA ZITACUARO	3) MARAVATIO DE OCAMPO	94) TLALPUJAHUA	12) LA GRANJA	2027	B1	ESCUELA PRIMARIA ESTATAL VENUSTIANO CARRANZA, CALLE SIN NOMBRE, SIN NÚMERO, LOCALIDAD LA GRANJA, CODIGO POSTAL 61084, TLALPUJAHUA, MICHOACAN, A 100 METROS DEL JARDIN DE NIÑOS RAMON LOPEZ VELARDE	MONICA ALVARADO SANCHEZ	LUIS ISMAEL GARCIA SOTO	MARIA GUADALUPE ALCANTARA REYES	MARISOL ALCANTARA TAPIA	MARIA DE LOS ANGELES GARCIA GARCIA	JESUS ALVARADO CASTRO	J. SANTOS ALCANTARA MOSCOSA
3) HEROICA ZITACUARO	3) MARAVATIO DE OCAMPO	94) TLALPUJAHUA	12) LA GRANJA	2027	C1	ESCUELA PRIMARIA ESTATAL VENUSTIANO CARRANZA, CALLE SIN NOMBRE, SIN NÚMERO, LOCALIDAD LA GRANJA, CODIGO POSTAL 61084, TLALPUJAHUA, MICHOACAN, A 100 METROS DEL JARDIN DE NIÑOS RAMON LOPEZ VELARDE	BENITO GARCIA ALVARADO	MAURA GARCIA GARCIA	LOURDES ABREGO BOLAÑOS	MONSERRAT DEL CARMEN ALVARADO CASTRO	AGUSTIN GARCIA SANCHEZ	MATILDE ALVARADO NIETO	FIDEL GARCIA NIETO
3) HEROICA ZITACUARO	3) MARAVATIO DE OCAMPO	94) TLALPUJAHUA	13) GUADALUPE VICTORIA	2035	B1	ESCUELA PRIMARIA FEDERAL GUADALUPE VICTORIA, CALLE SIN NOMBRE, SIN NÚMERO, LOCALIDAD GUADALUPE VICTORIA, CODIGO POSTAL 61075, TLALPUJAHUA, MICHOACAN, FRENTE A LA OFICINA DE LA TENENCIA	ROGELIO PERDOMO REBOLLO	JOCELINE VERONICA SANCHEZ MEDINA	LILIANA GOMEZ MIRANDA	DOLORES GASCA BLANCAS	MONTSERRAT REBOLLO TORRES	ROCIO PADILLA RAMIREZ	JUAN GARCIA PERDOMO
3) HEROICA ZITACUARO	3) MARAVATIO DE OCAMPO	94) TLALPUJAHUA	13) GUADALUPE VICTORIA	2035	C1	ESCUELA PRIMARIA FEDERAL GUADALUPE VICTORIA, CALLE SIN NOMBRE, SIN NÚMERO, LOCALIDAD GUADALUPE VICTORIA, CODIGO POSTAL 61075, TLALPUJAHUA, MICHOACAN, FRENTE A LA OFICINA DE LA TENENCIA	AZUCENA GARCIA SANCHEZ	GERARDO GARCIA PERDOMO	MARCO ANTONIO CENTENO SOLIS	ALEJANDRA LUNA VELAZQUEZ	MARIA SANCHEZ ARCOS	REYNA QUINTERO SANCHEZ	SACRAMENTO REBOLLO MIRANDA
3) HEROICA ZITACUARO	3) MARAVATIO DE OCAMPO	94) TLALPUJAHUA	19) SAN JOSE CORRALES	2038	E1	ESCUELA PRIMARIA RURAL FEDERAL BENITO JUÁREZ, CALLE SIN NOMBRE, SIN NÚMERO, LOCALIDAD SAN JOSÉ CORRALES, CÓDIGO POSTAL 61073, TLALPUJAHUA, MICHOACÁN, A UN COSTADO DE LA TELESECUNDARIA NIÑOS HÉROES Y FRENTE AL CAMPO DE FUTBOL	SANDRA MORENO GASCA	JORGE GONZALEZ GÚZMAN	ALEJANDRA MARTINEZ CRUZ	DAMIAN MORENO RUIZ	ROSALBA MARTINEZ MORENO	DARIO MORENO RUIZ	MARIA DE LA LUZ PIÑA URBINA
3) HEROICA ZITACUARO	3) MARAVATIO DE OCAMPO	94) TLALPUJAHUA	23) LA MESA	2032	B1	ESCUELA PRIMARIA LÁZARO CÁRDENAS, CALLE SIN NOMBRE, SIN NÚMERO, LOCALIDAD LA MESA, CODIGO POSTAL 61063, TLALPUJAHUA, MICHOACAN, A UN COSTADO DEL JARDIN DE NIÑOS NICOLAS BRAVO	EDWYN ISLAS ALVAREZ	BLANCA ISELA ALVAREZ HERNANDEZ	SANDRA GONZALEZ SERNAS	ALMA LILIA ALVAREZ FUENTES	CRUZ ALVAREZ COLIN	PAULA GARCIA PEREZ	CELIA GARCIA RAMIREZ
3) HEROICA ZITACUARO	3) MARAVATIO DE OCAMPO	94) TLALPUJAHUA	23) LA MESA	2032	C1	ESCUELA PRIMARIA LÁZARO CÁRDENAS, CALLE SIN NOMBRE, SIN NÚMERO, LOCALIDAD LA MESA, CODIGO POSTAL 61063, TLALPUJAHUA, MICHOACAN, A UN COSTADO DEL JARDIN DE NIÑOS NICOLAS BRAVO	TANIA GABRIELA ARCINIEGA HERNANDEZ	LUIS FERNANDO ALVAREZ MORALES	IMELDA ALVAREZ COLIN	CESAR ALVAREZ MORALES	MARIBEL ARCINIEGA HERNANDEZ	ESPERANZA GONZALEZ GARCIA	HERMELINDA MARCELO SANTOS

Distrito Federal	Distrito Local	Municipio	Localidad	Sección	Casilla	Ubicación	Presidenta/e	Secretaria/o	1er. Escrutador	2do. Escrutador	1er. Suplente	2do. Suplente	3er. Suplente
3) HEROICA ZITACUARO	3) MARAVATIO DE OCAMPO	94) TLALPUJAHUA	28) PUERTO BERMEO	2039	B1	ESCUELA PRIMARIA MARIANO MATAMOROS., CALLE SIN NOMBRE, SIN NUMERO, LOCALIDAD PUERTO BERMEO, CODIGO POSTAL 61066, TLALPUJAHUA, MICHOACAN, A LA ENTRADA DE LA LOCALIDAD, FRENTE A LA IGLESIA	MARIO CALTZONTZIN ALVAREZ	MARIA VIRGINIA ALVAREZ HERNANDEZ	ADRIANA CALTZONTZIN JIMENEZ	JOSE MANUEL CALTZONTZIN HERNANDEZ	GABINO CALTZONTZIN JIMENEZ	MIGUEL ANGEL CHAVEZ ALVAREZ	JOSE MANUEL CALTZONTZIN JIMENEZ
3) HEROICA ZITACUARO	3) MARAVATIO DE OCAMPO	94) TLALPUJAHUA	32) LOS REMEDIOS	2030	B1	ESCUELA PRIMARIA CAMPO DE GALLO, CALZADA CAMPO DE GALLO, SIN NUMERO, LOCALIDAD LOS REMEDIOS, CODIGO POSTAL 61080, TLALPUJAHUA, MICHOACAN, A UN COSTADO DE LA IGLESIA Y DE JEFATURA DE TENENCIA	LILIANA MONTOYA JUAREZ	GLORIA ITZEL MORA ROJAS	IRENE GERARDO ZACARIAS	MARIA CATALINA BRISEÑO SALAZAR	MARIA EUGENIA PAZ MARTINEZ	MARCELINO LOPEZ ROMERO	RAFAELA GARCIA MARTINEZ
3) HEROICA ZITACUARO	3) MARAVATIO DE OCAMPO	94) TLALPUJAHUA	32) LOS REMEDIOS	2030	C1	ESCUELA PRIMARIA CAMPO DE GALLO, CALZADA CAMPO DE GALLO, SIN NUMERO, LOCALIDAD LOS REMEDIOS, CODIGO POSTAL 61080, TLALPUJAHUA, MICHOACAN, A UN COSTADO DE LA IGLESIA Y DE JEFATURA DE TENENCIA	RODRIGO HERNANDEZ VAZQUEZ	GLORIA MORA VIDAL	MONSERRAT MORA ESCOBEDO	MARIA DE LOS ANGELES BRISEÑO VAZQUEZ	MONSERRAT RAMIREZ TAPIA	ADELAIDA ARCE HUITRON	JOSE GARDUÑO ESTRADA
3) HEROICA ZITACUARO	3) MARAVATIO DE OCAMPO	94) TLALPUJAHUA	35) SAN FRANCISCO DE LOS REYES	2034	B1	ESCUELA PRIMARIA RURAL FEDERAL IGNACIO ZARAGOZA, CALLE DIPUTADO J JESUS COLIN, SIN NUMERO, LOCALIDAD SAN FRANCISCO DE LOS REYES, CODIGO POSTAL 61070, TLALPUJAHUA, MICHOACAN, ENTRE CALLE GENERAL LAZARO CARDENAS Y CALLE MIGUEL HIDALGO; A UN COSTADO DE LA JEFATURA DE TENENCIA	ROXANA MEDINA FLORES	EMERENCIANA AVILA GARCIA	INOCENCIO AVILA PEREZ	MARIA ANGELICA CORONA MENDOZA	ANA LAURA MAYA BARROSO	ROSA LOPEZ ROMERO	JUAN MANUEL GARCIA TORRES
3) HEROICA ZITACUARO	3) MARAVATIO DE OCAMPO	94) TLALPUJAHUA	35) SAN FRANCISCO DE LOS REYES	2034	C1	ESCUELA PRIMARIA RURAL FEDERAL IGNACIO ZARAGOZA, CALLE DIPUTADO J JESUS COLIN, SIN NUMERO, LOCALIDAD SAN FRANCISCO DE LOS REYES, CODIGO POSTAL 61070, TLALPUJAHUA, MICHOACAN, ENTRE CALLE GENERAL LAZARO CARDENAS Y CALLE MIGUEL HIDALGO; A UN COSTADO DE LA JEFATURA DE TENENCIA	ALONDRA GUADALUPE ALVAREZ GIRON	MA. GUADALUPE AVILA PEREZ	MARTIN BRISEÑO JUAREZ	ALICIA EUSEBIO LUCIANO	TOMASA MEDINA MONTOYA	J. CARMEN MALDONADO MORA	NATALIA MEDINA GARCIA
3) HEROICA ZITACUARO	3) MARAVATIO DE OCAMPO	94) TLALPUJAHUA	35) SAN FRANCISCO DE LOS REYES	2034	C2	ESCUELA PRIMARIA RURAL FEDERAL IGNACIO ZARAGOZA, CALLE DIPUTADO J JESUS COLIN, SIN NUMERO, LOCALIDAD SAN FRANCISCO DE LOS REYES, CODIGO POSTAL 61070, TLALPUJAHUA, MICHOACAN, ENTRE CALLE GENERAL LAZARO CARDENAS Y CALLE MIGUEL HIDALGO; A UN COSTADO DE LA JEFATURA DE TENENCIA	DANIELA MONSERRAT ARRIAGA MORA	CARMEN BENITO LIZAMA LLANOS	PEDRO BRISEÑO VAZQUEZ	APOLONIO GARCIA BASTIDA	RICARDO HERNANDEZ TELLEZ	VERONICA MAYA HERNANDEZ	NORMA HERNANDEZ MONTOYA
3) HEROICA ZITACUARO	3) MARAVATIO DE OCAMPO	94) TLALPUJAHUA	38) SAN JOAQUIN MORELOS	2037	B1	ESCUELA PRIMARIA RURAL FEDERAL HÉROES DEL ESCUADRÓN 201, CALLE SIN NOMBRE, SIN NUMERO, LOCALIDAD SAN JOAQUIN MORELOS, CODIGO POSTAL 61072, TLALPUJAHUA, MICHOACAN, FRENTE A LA IGLESIA	HUBERTO NUÑEZ BERRIOS	MARIANA ESCOBAR HERNANDEZ	SOLEDAD GUZMAN MARTINEZ	SERGIO GARCIA REYES	GLORIA DE JESUS JIMENEZ	JOSE CONSTANTINO MIGUEL GUZMAN MORA	CIRILO MORA POSADAS
3) HEROICA ZITACUARO	3) MARAVATIO DE OCAMPO	94) TLALPUJAHUA	38) SAN JOAQUIN MORELOS	2037	C1	ESCUELA PRIMARIA RURAL FEDERAL HÉROES DEL ESCUADRÓN 201, CALLE SIN NOMBRE, SIN NUMERO, LOCALIDAD SAN JOAQUIN MORELOS, CODIGO POSTAL 61072, TLALPUJAHUA, MICHOACAN, FRENTE A LA IGLESIA	CARINA HIDALGO ROMERO	YESENIA BLANCAS GARCIA	LAURA JACOBO HERNANDEZ	TATIANA MORENO VAZQUEZ	JOSE LUIS LIZAMA LLANOS	SERGIO CRUZ SOTO	CAMERINA BLANCAS CRUZ
3) HEROICA ZITACUARO	3) MARAVATIO DE OCAMPO	94) TLALPUJAHUA	38) SAN JOAQUIN MORELOS	2037	C2	ESCUELA PRIMARIA RURAL FEDERAL HÉROES DEL ESCUADRÓN 201, CALLE SIN NOMBRE, SIN NUMERO, LOCALIDAD SAN JOAQUIN MORELOS, CODIGO POSTAL 61072, TLALPUJAHUA, MICHOACAN, FRENTE A LA IGLESIA	SILVIA HUITRON CASADO	CECILIA GARCIA GASCA	AURELIO CRUZ GASCA	ALVARO POSADAS MORENO	RAUL ESQUIVEL GARCIA	OLGA LETICIA CRUZ RANGEL	SERGIO POSADAS VERGARA
3) HEROICA ZITACUARO	3) MARAVATIO DE OCAMPO	94) TLALPUJAHUA	39) SAN JOSE DE GUADALUPE	2038	B1	ESCUELA PRIMARIA 16 DE SEPTIEMBRE, CALLE SIN NOMBRE, SIN NUMERO, LOCALIDAD SAN JOSÉ DE GUADALUPE, CÓDIGO POSTAL 61074, TLALPUJAHUA, MICHOACÁN, EN LA CARRETERA A SAN JOSÉ CORRALES	JOSE OSCAR ALVAREZ MARIN	ALONDRA JIMENEZ ALVAREZ	JORGE DANIEL CHAVEZ POSADAS	OTILIO COLIN SOTO	ROSA LOPEZ SOTO	AGUSTINA ALVAREZ HERNANDEZ	REYNA MAYA HERNANDEZ
3) HEROICA ZITACUARO	3) MARAVATIO DE OCAMPO	94) TLALPUJAHUA	39) SAN JOSE DE GUADALUPE	2038	C1	ESCUELA PRIMARIA 16 DE SEPTIEMBRE, CALLE SIN NOMBRE, SIN NUMERO, LOCALIDAD SAN JOSÉ DE GUADALUPE, CÓDIGO POSTAL 61074, TLALPUJAHUA, MICHOACÁN, EN LA CARRETERA A SAN JOSÉ CORRALES	LAURA COLIN SOTO	VICENTE ALVAREZ CHAVEZ	SALVADOR COLIN MIRANDA	PATRICIA ESQUIVEL POSADAS	JAVIER HERNANDEZ SANCHEZ	CARMEN ALVAREZ TELLEZ	GABRIEL JIMENEZ COLIN
3) HEROICA ZITACUARO	3) MARAVATIO DE OCAMPO	94) TLALPUJAHUA	43) SAN PEDRO TARIMBARO	2029	B1	ESCUELA PRIMARIA RICARDO FLORES MAGÓN, CALLE SIN NOMBRE, SIN NUMERO, LOCALIDAD SAN PEDRO TARIMBARO, CODIGO POSTAL 61082, TLALPUJAHUA, MICHOACAN, A 50 METROS DEL JARDIN DE NIÑOS Y A UN COSTADO DE LA IGLESIA	EMETERIO CELEDONIO AGUILAR REBOLLAR	ERIK ANAYA MATIAS	ISAAC ANAYA JUAREZ	VICENTE DE JESUS DE LA LUZ	PEDRO MARTINEZ NERI	JOAQUIN MATIAS GARCIA	OFELIA ANSELMO TELLEZ
3) HEROICA ZITACUARO	3) MARAVATIO DE OCAMPO	94) TLALPUJAHUA	43) SAN PEDRO TARIMBARO	2029	C1	ESCUELA PRIMARIA RICARDO FLORES MAGÓN, CALLE SIN NOMBRE, SIN NUMERO, LOCALIDAD SAN PEDRO TARIMBARO, CODIGO POSTAL 61082, TLALPUJAHUA, MICHOACAN, A 50 METROS DEL JARDIN DE NIÑOS Y A UN COSTADO DE LA IGLESIA	ORLANDO CRUZ RAMIREZ	RODRIGO CASIMIRO DE JESUS	ULISES CASIMIRO MATIAS	ENRIQUE DE JESUS GUILLERMO	MARIA ALEJANDRA MARTINEZ TRINIDAD	MA ROSA ANCELMO TELLEZ	BENITO GONZALEZ HERNANDEZ
3) HEROICA ZITACUARO	3) MARAVATIO DE OCAMPO	94) TLALPUJAHUA	43) SAN PEDRO TARIMBARO	2029	C2	ESCUELA PRIMARIA RICARDO FLORES MAGÓN, CALLE SIN NOMBRE, SIN NUMERO, LOCALIDAD SAN PEDRO TARIMBARO, CODIGO POSTAL 61082, TLALPUJAHUA, MICHOACAN, A 50 METROS DEL JARDIN DE NIÑOS Y A UN COSTADO DE LA IGLESIA	YEUDIEL ALFONSO ANAYA GONZALEZ	LOURDES DOMINGUEZ ESCOBEDO	MARTHA CRUZ RAMIREZ	APOLONIA GARCIA GUTIERREZ	FILEMON MATIAS GARCIA	EPIFANIO ANSELMO ALBINO	BEATRIZ MARTINEZ ANCELMO
3) HEROICA ZITACUARO	3) MARAVATIO DE OCAMPO	94) TLALPUJAHUA	47) SANTA MARIA DE LOS ANGELES	2033	B1	SALÓN DE USOS MÚLTIPLES DEPENDIENTE DE LA JEFATURA DE TENENCIA., CALLE SIN NOMBRE, SIN NUMERO, LOCALIDAD SANTA MARIA DE LOS ANGELES, CODIGO POSTAL 61080, TLALPUJAHUA, MICHOACAN, A UN COSTADO DE LA JEFATURA DE TENENCIA	KAREN ESTELA CRUZ CARDENAS	ERIKA LEGORRETA MARIN	WENCESLAO ARGUETA SOLIS	ALEJANDRO HERNANDEZ CHAVEZ	CASIMIRO CRUZ SOLIS	LOURDES GARCIA SAUCEDO	MATILDE HERNANDEZ HERNANDEZ

Distrito Federal	Distrito Local	Municipio	Localidad	Sección	Casilla	Ubicación	Presidenta/e	Secretaria/o	1er. Escrutador	2do. Escrutador	1er. Suplente	2do. Suplente	3er. Suplente
3) HEROICA ZITACUARO	3) MARAVATIO DE OCAMPO	94) TLALPUJAHUA	47) SANTA MARIA DE LOS ANGELES	2033	C1	SALÓN DE USOS MÚLTIPLES DEPENDIENTE DE LA JEFATURA DE TENENCIA, CALLE SIN NOMBRE, SIN NUMERO, LOCALIDAD SANTA MARIA DE LOS ANGELES, CODIGO POSTAL 61080, TLALPUJAHUA, MICHOACÁN, A UN COSTADO DE LA JEFATURA DE TENENCIA	EDGAR HERNANDEZ HERNANDEZ	ALEJANDRO CRUZ RUBIO	ROCIO CRUZ GARCIA	MARIA DEL MILAGRO HERNANDEZ CRUZ	CRESCENCIO CRUZ SOTO	ADRIANA GOMORA HERNANDEZ	PABLO HERNANDEZ MORA
3) HEROICA ZITACUARO	3) MARAVATIO DE OCAMPO	94) TLALPUJAHUA	47) SANTA MARIA DE LOS ANGELES	2033	C2	SALÓN DE USOS MÚLTIPLES DEPENDIENTE DE LA JEFATURA DE TENENCIA, CALLE SIN NOMBRE, SIN NUMERO, LOCALIDAD SANTA MARIA DE LOS ANGELES, CODIGO POSTAL 61080, TLALPUJAHUA, MICHOACÁN, A UN COSTADO DE LA JEFATURA DE TENENCIA	MARTIN ALEXANDER CRUZ CARDENAS	FATIMA DE JESUS BAUTISTA	GUADALUPE DE JESUS GUTIERREZ	PATRICIA HERNANDEZ MARIN	MARIA GUADALUPE ESCUTIA GARCIA	NOE HERNANDEZ CASTRO	TERESA COLIN RUIZ
3) HEROICA ZITACUARO	3) MARAVATIO DE OCAMPO	94) TLALPUJAHUA	47) SANTA MARIA DE LOS ANGELES	2033	C3	SALÓN DE USOS MÚLTIPLES DEPENDIENTE DE LA JEFATURA DE TENENCIA, CALLE SIN NOMBRE, SIN NUMERO, LOCALIDAD SANTA MARIA DE LOS ANGELES, CODIGO POSTAL 61080, TLALPUJAHUA, MICHOACÁN, A UN COSTADO DE LA JEFATURA DE TENENCIA	BRISA BALTAZAR SOLIS	SUSANA HERNANDEZ MARIN	MARIANA DE JESUS MARTINEZ	VALENTE HERNANDEZ SALAZAR	YONATHAN URIEL GARCIA HERNANDEZ	RENE HERNANDEZ DE LA LUZ	ROCIO FLORES GARCIA
3) HEROICA ZITACUARO	3) MARAVATIO DE OCAMPO	94) TLALPUJAHUA	47) SANTA MARIA DE LOS ANGELES	2033	C4	SALÓN DE USOS MÚLTIPLES DEPENDIENTE DE LA JEFATURA DE TENENCIA, CALLE SIN NOMBRE, SIN NUMERO, LOCALIDAD SANTA MARIA DE LOS ANGELES, CODIGO POSTAL 61080, TLALPUJAHUA, MICHOACÁN, A UN COSTADO DE LA JEFATURA DE TENENCIA	GUIOVANNE COLIN ROJAS	PABLO HERNANDEZ MARTINEZ	ROSARIO GARCIA MENDIOLA	JOSE MANUEL BERRIOS RUIZ	EZEQUIEL GARCIA MONROY	FELISA HERNANDEZ HERNANDEZ	ARACELI GARCIA MENDIOLA
3) HEROICA ZITACUARO	3) MARAVATIO DE OCAMPO	94) TLALPUJAHUA	51) Tlacotepec	2028	B1	BIBLIOTECA PÚBLICA DEL EDIFICIO DE LA TENENCIA, CALLE HERMANOS RAYON, SIN NUMERO, LOCALIDAD Tlacotepec, CODIGO POSTAL 61067, TLALPUJAHUA, MICHOACÁN, ENTRE CALLE 5 DE MAYO Y JOSE MARIA MORELOS, A 50 METROS DE LA IGLESIA	ERIKA GONZALEZ BOLAÑOS	JOSE LUIS FLORES ARCE	DIANA LAURA MONROY JUAREZ	ANGEL SINAHÍ GALVAN ALVAREZ	ANA CRISTINA HERNANDEZ FLORES	RAMON COLIN MARTINEZ	CECILIA PERDOMO GRANADOS
3) HEROICA ZITACUARO	3) MARAVATIO DE OCAMPO	94) TLALPUJAHUA	51) Tlacotepec	2028	C1	BIBLIOTECA PÚBLICA DEL EDIFICIO DE LA TENENCIA, CALLE HERMANOS RAYON, SIN NUMERO, LOCALIDAD Tlacotepec, CODIGO POSTAL 61067, TLALPUJAHUA, MICHOACÁN, ENTRE CALLE 5 DE MAYO Y JOSE MARIA MORELOS, A 50 METROS DE LA IGLESIA	LUIS GUILLERMO OLAY BLANCO	JAVIER GARCIA ROJAS	ERIKA FLORES PADILLA	FEDERICO GARCIA HERNANDEZ	J. CARMEN PADILLA REYES	JOSE SAID NERI VAZQUEZ	RAFAEL LUZ EUSEBIO
3) HEROICA ZITACUARO	3) MARAVATIO DE OCAMPO	94) TLALPUJAHUA	52) TLALPUJAHUILLA	2031	B1	JARDÍN DE NIÑOS LOPE DE VEGA, CALLE SIN NOMBRE, SIN NUMERO, LOCALIDAD TLALPUJAHUILLA, CODIGO POSTAL 61062, TLALPUJAHUA, MICHOACÁN, FRENTE A JEFATURA DE TENENCIA	GRISELDA FUENTES AGUILAR	LUIS ANTONIO JACOBO AGUILAR	ALAN EDUARDO GORDILLO LOPEZ	ENRIQUE DE JESUS HERNANDEZ PALACIO	DIANA GRISEL CRUZ BARRON	MARIA REMEDIOS HERNANDEZ MARQUEZ	JUAN CARLOS MARTINEZ MORA
3) HEROICA ZITACUARO	3) MARAVATIO DE OCAMPO	94) TLALPUJAHUA	52) TLALPUJAHUILLA	2031	C1	JARDÍN DE NIÑOS LOPE DE VEGA, CALLE SIN NOMBRE, SIN NUMERO, LOCALIDAD TLALPUJAHUILLA, CODIGO POSTAL 61062, TLALPUJAHUA, MICHOACÁN, FRENTE A JEFATURA DE TENENCIA	LUIS MANUEL JACOBO FLORES	FRANCISCO JAVIER MARTINEZ MARTINEZ	MARIBEL ALEJANDRA HERNANDEZ MEJIA	JULIO ALEJANDRO MARTINEZ ALVAREZ	FELICIANO DE LA TORRE GARCIA	LAURA GEORGINA MARTINEZ PALACIOS	MARIA DOLORES JACOBO SORIA
3) HEROICA ZITACUARO	3) MARAVATIO DE OCAMPO	94) TLALPUJAHUA	55) SANTO NIÑO (CUARTEL QUINTO LOS TREJO)	2036	B1	ESCUELA PRIMARIA 24 DE FEBRERO, CALLE SIN NOMBRE, SIN NUMERO, LOCALIDAD SANTO NIÑO CUARTEL QUINTO LOS TREJO, CODIGO POSTAL 61070, TLALPUJAHUA, MICHOACÁN, SOBRE EL CAMINO PRINCIPAL Y A 400 METROS DEL COLEGIO DE BACHILLERES	JOSELINE AVILA MENDOZA	ENRIQUE ROSENDO GARCIA PONCE	ANA LILIA CERECERO NONATO	ADRIANA GARCIA REBOLLO	BRENDA GOMEZ BARRERA	JORGE IMOFF LOPEZ	EUSTACIO IMOFF NUÑEZ
3) HEROICA ZITACUARO	18) HUETAMO DE NUÑEZ	99) TUXPAN	1) TUXPAN	2113	B1	COLEGIO RENACIMIENTO, AVENIDA MORELOS NORTE, NÚMERO 574, COLONIA CENTRO, CÓDIGO POSTAL 61420, TUXPAN, MICHOACÁN, ENTRE CALLE DE PIÑA Y CALZADA PUEBLITA	JUAN JESUS LOPEZ AVILA	EMMANUEL CRUZ MENDEZ	LUIS ARTURO GONZALEZ URBINA	LUIS ARMANDO MENDEZ PISSI	ADAN GARCIA VACA	AURORA AGUILAR CHAIREZ	LORENA CRUZ GARCIA
3) HEROICA ZITACUARO	18) HUETAMO DE NUÑEZ	99) TUXPAN	1) TUXPAN	2113	C1	COLEGIO RENACIMIENTO, AVENIDA MORELOS NORTE, NÚMERO 574, COLONIA CENTRO, CÓDIGO POSTAL 61420, TUXPAN, MICHOACÁN, ENTRE CALLE DE PIÑA Y CALZADA PUEBLITA	DIANA LAURA CARDEL REYES	MARIA FERNANDA CALDERON GARCIA	ANTONIO GUTIERREZ SOTO	AZUCENA ARTEAGA DOMINGUEZ	MARTHA LETICIA GONZALEZ BAUTISTA	BLANCA FLOR ALVAREZ SANCHEZ	PATRICIA MENDIOLA NAVA
3) HEROICA ZITACUARO	18) HUETAMO DE NUÑEZ	99) TUXPAN	1) TUXPAN	2113	C2	COLEGIO RENACIMIENTO, AVENIDA MORELOS NORTE, NÚMERO 574, COLONIA CENTRO, CÓDIGO POSTAL 61420, TUXPAN, MICHOACÁN, ENTRE CALLE DE PIÑA Y CALZADA PUEBLITA	VALENTINA CRUZ BLANCO	MARIA DE LOURDES ANDRES AGUIRRE	JOSE LUIS MENDEZ PISSI	ANAYELI CRUZ ARTEAGA	ANDREA XOCHITL MARTINEZ PONCE	ARIEL ARIAS PADILLA	HORTENSIA LOPEZ GONZALEZ
3) HEROICA ZITACUARO	18) HUETAMO DE NUÑEZ	99) TUXPAN	1) TUXPAN	2114	B1	PREESCOLAR 30 DE ABRIL, CALLE VENUSTIANO CARRANZA NORTE, SIN NÚMERO, COLONIA TUXPAN, CÓDIGO POSTAL 61423, TUXPAN, MICHOACÁN, A 100 METROS DE LA OFICINA DEL SAPAS	GLORIA IRMA BERNAL GONZALEZ	MARITZA ESQUIVEL URIBE	FATIMA ABRIL CRUZ VALDES	MARTHA SUSANA LEYVA RIVERA	MARIA DEL CARMEN DOMINGUEZ GARDUÑO	BERTA GARCIA SANCHEZ	MARIA FELIX GARCIA GARCIA
3) HEROICA ZITACUARO	18) HUETAMO DE NUÑEZ	99) TUXPAN	1) TUXPAN	2114	C1	PREESCOLAR 30 DE ABRIL, CALLE VENUSTIANO CARRANZA NORTE, SIN NÚMERO, COLONIA TUXPAN, CÓDIGO POSTAL 61423, TUXPAN, MICHOACÁN, A 100 METROS DE LA OFICINA DEL SAPAS	CLAUDIA GARCIA ROSAS	LUZ MARIA GUDIÑO PEREZ	MARIA GUADALUPE DOMINGUEZ ARTEAGA	FIDELMAR LICA PAREDES	OLGA GARCIA DE JESUS	JUAN HERNANDEZ CONTRERAS	OSCAR GARCIA LOPEZ
3) HEROICA ZITACUARO	18) HUETAMO DE NUÑEZ	99) TUXPAN	1) TUXPAN	2114	C2	PREESCOLAR 30 DE ABRIL, CALLE VENUSTIANO CARRANZA NORTE, SIN NÚMERO, COLONIA TUXPAN, CÓDIGO POSTAL 61423, TUXPAN, MICHOACÁN, A 100 METROS DE LA OFICINA DEL SAPAS	SALOMON AYALA URIBE	DIANA MANCERA MIRANDA	NANCY NAYELI HERRERA CRUZ	DEISY ALVAREZ SOTO	CARLA MONSERRAT LICA PAREDES	MA. LEONOR CORONA LOPEZ	JAVIER CRUZ PEREGRINO
3) HEROICA ZITACUARO	18) HUETAMO DE NUÑEZ	99) TUXPAN	1) TUXPAN	2115	B1	CENTRO DE EDUCACIÓN Y SALUD FRIDA KAHLO, CALLE J. F. KENNEDY, SIN NÚMERO, COLONIA EL CHAMIZAL, CÓDIGO POSTAL 61423, TUXPAN, MICHOACÁN, ESQUINA CON CALLE LINDON B JOHNSON	JUAN CARLOS ACOSTA RODRIGUEZ	LUIS CIANCA PAREDES	KARLA ARTEAGA REYES	RICARDO CIANCA ARTEAGA	MARIA GUADALUPE HERNANDEZ REYES	MARIO AVILA PADILLA	MARIA TERESA CRUZ SAMANO
3) HEROICA ZITACUARO	18) HUETAMO DE NUÑEZ	99) TUXPAN	1) TUXPAN	2115	C1	CENTRO DE EDUCACIÓN Y SALUD FRIDA KAHLO, CALLE J. F. KENNEDY, SIN NÚMERO, COLONIA EL CHAMIZAL, CÓDIGO POSTAL 61423, TUXPAN, MICHOACÁN, ESQUINA CON CALLE LINDON B JOHNSON	MARIO VINICIO ARTEAGA MORENO	RICARDO GONZALEZ CARMONA	JOSE RAUL CHAVEZ ARTEAGA	KAREN CIANCA RIVAS	CRISTIAN URIEL ALVAREZ MIRANDA	MARIA DOLORES CORREA HERNANDEZ	MIGUEL GARCIA SALAZAR

Distrito Federal	Distrito Local	Municipio	Localidad	Sección	Casilla	Ubicación	Presidenta/e	Secretaria/o	1er. Escrutador	2do. Escrutador	1er. Suplente	2do. Suplente	3er. Suplente
3) HEROICA ZITACUARO	18) HUETAMO DE NUÑEZ	99) TUXPAN	1) TUXPAN	2116	B1	ESCUELA PRIMARIA FRANCISCO VILLA, CALLE VIOLETA, SIN NÚMERO, COLONIA VALLE DEL JORNAL, CÓDIGO POSTAL 61427, TUXPAN, MICHOACÁN, ENTRE CALLE JAZMÍN Y CALLE TULIPÁN	FLOR IVONNE MARTINEZ PLAZA	JOSE DANIEL GUTIERREZ CRUZ	NORMA BERNAL CARMONA	CECILIA NIEVES MARTINEZ	ROSALIA GOMEZ URIBE	ELUVIA NERI VALDESPINO	JOSE MARTIN NAVA GARDUÑO
3) HEROICA ZITACUARO	18) HUETAMO DE NUÑEZ	99) TUXPAN	1) TUXPAN	2116	C1	ESCUELA PRIMARIA FRANCISCO VILLA, CALLE VIOLETA, SIN NÚMERO, COLONIA VALLE DEL JORNAL, CÓDIGO POSTAL 61427, TUXPAN, MICHOACÁN, ENTRE CALLE JAZMÍN Y CALLE TULIPÁN	MAYRA BACA REYES	NOELIA NAVARRETE RIVAS	VALERIA GONZALEZ GABRIEL	CARLOS IVAN CARMONA ALVAREZ	GEHU LOPEZ GRANADOS	MARISOL PADILLA CUEVAS	ALBA CRUZ SUAREZ
3) HEROICA ZITACUARO	18) HUETAMO DE NUÑEZ	99) TUXPAN	1) TUXPAN	2116	C2	ESCUELA PRIMARIA FRANCISCO VILLA, CALLE VIOLETA, SIN NÚMERO, COLONIA VALLE DEL JORNAL, CÓDIGO POSTAL 61427, TUXPAN, MICHOACÁN, ENTRE CALLE JAZMÍN Y CALLE TULIPÁN	GABRIELA CUEVAS MANCERA	TZINTLI QUETZALLI ORTIZ BELLO	ARACELI GONZALEZ SANCHEZ	ALMA ROSA CRUZ GARCIA	JUAN MAÑON RIVERA	ANITA PEREZ VILLEGAS	JOAQUIN GOMEZ BACA
3) HEROICA ZITACUARO	18) HUETAMO DE NUÑEZ	99) TUXPAN	1) TUXPAN	2116	C3	ESCUELA PRIMARIA FRANCISCO VILLA, CALLE VIOLETA, SIN NÚMERO, COLONIA VALLE DEL JORNAL, CÓDIGO POSTAL 61427, TUXPAN, MICHOACÁN, ENTRE CALLE JAZMÍN Y CALLE TULIPÁN	MAGDALENA CUEVAS MANCERA	MARIA GUADALUPE PEREZ PADILLA	ALEJANDRO MUÑOZ RIVERA	JAVIER CRUZ RIVAS	OLIVA MORALES PEREZ	LETICIA DELGADO GONZALEZ	SERGIO GONZALEZ SANCHEZ
3) HEROICA ZITACUARO	18) HUETAMO DE NUÑEZ	99) TUXPAN	1) TUXPAN	2117	B1	ESCUELA PRIMARIA ISAAC ARRIAGA, CALLE AVENIDA MORELOS SUR, NÚMERO 34, COLONIA SIN NOMBRE, CÓDIGO POSTAL 61420, TUXPAN, MICHOACÁN, ENTRE LA CALLE 20 DE NOVIEMBRE Y FRANCISCO J. MUJICA	ELIEL GONZALEZ SOTO	LETICIA VERONICA DUEÑAS ZAMUDIO	GILDARDO DOMINGUEZ SERNA	MARIA FERNANDA HERNANDEZ RAMIREZ	JUAN FERNANDO CRISOSTOMO GUILLEN	ROSA GUADALUPE ITURBE ZANABRIA	LOURDES ARELLANO MARIN
3) HEROICA ZITACUARO	18) HUETAMO DE NUÑEZ	99) TUXPAN	1) TUXPAN	2117	C1	ESCUELA PRIMARIA ISAAC ARRIAGA, CALLE AVENIDA MORELOS SUR, NÚMERO 34, COLONIA SIN NOMBRE, CÓDIGO POSTAL 61420, TUXPAN, MICHOACÁN, ENTRE LA CALLE 20 DE NOVIEMBRE Y FRANCISCO J. MUJICA	MARIA MADHELINE HERNANDEZ GUTIERREZ	YONNY ACOSTA PARRA	ADALAYN MONSERRAT ARTEAGA AYALA	FABIOLA DAYANARA LOPEZ GUTIERREZ	MIGUEL ANGEL GUTIERREZ RIVAS	MIGUEL ANGEL MARIN GONZALEZ	ELVIA GOMEZ RAMIREZ
3) HEROICA ZITACUARO	18) HUETAMO DE NUÑEZ	99) TUXPAN	14) COLONIA PUERTO DEL OBISPO	2126	B1	CASA EIDAL, CALLE ADOLFO LÓPEZ MATEOS, SIN NÚMERO, COLONIA PUERTO DEL OBISPO, LOCALIDAD COLONIA PUERTO DEL OBISPO, CÓDIGO POSTAL 61436, TUXPAN, MICHOACÁN, A 20 METROS DEL KIOSKO DEL CENTRO DE LA LOCALIDAD	ADRIANA GARCIA GOMEZ	SARA GARDUÑO RUIZ	MARIA MONSERRAT CRUZ ZUÑIGA	DARINA LIZETH ALVAREZ ALANIS	GLORIA CRUZ ALVAREZ	MARISOL CRUZ CASTILLO	ANGEL CRUZ CASTILLO
3) HEROICA ZITACUARO	18) HUETAMO DE NUÑEZ	99) TUXPAN	16) CRUCERO DE COFRADIA	2121	B1	JARDÍN DE NIÑOS DEL DESARROLLO INTEGRAL PARA LA FAMILIA ROSARIO CASTELLANOS, CALLE VIRREY DE MENDOZA, SIN NÚMERO, LOCALIDAD CRUCERO DE COFRADIA, CÓDIGO POSTAL 61430, TUXPAN, MICHOACÁN, LA PRIMER ENTRADA CAMINO A COFRADIA DE GUADALUPE A UN COSTADO DE LA CASA DE SALUD	JUAN CARLOS GONZALEZ AYALA	JORGE LUIS GONZALEZ AYALA	ESMERALDA BLANCAS ORIGEL	HERMINDA COLIN MORA	DAVID LOPEZ CASTILLO	MARIA GUADALUPE GARCIA GARCIA	YASMANY GARCIA ZARAGOZA
3) HEROICA ZITACUARO	18) HUETAMO DE NUÑEZ	99) TUXPAN	16) CRUCERO DE COFRADIA	2121	C1	JARDÍN DE NIÑOS DEL DESARROLLO INTEGRAL PARA LA FAMILIA ROSARIO CASTELLANOS, CALLE VIRREY DE MENDOZA, SIN NÚMERO, LOCALIDAD CRUCERO DE COFRADIA, CÓDIGO POSTAL 61430, TUXPAN, MICHOACÁN, LA PRIMER ENTRADA CAMINO A COFRADIA DE GUADALUPE A UN COSTADO DE LA CASA DE SALUD	MARIA GUADALUPE GONZALEZ REYES	SERAPIO ESPINO GARCIA	JOSE NICANDRO COLIN GARCIA	LIDIA DOMINGUEZ GARCIA	AZUCENA MALDONADO SOLACHE	TRINIDAD GARCIA SOTO	ISIDRO LOPEZ VILLEGAS
3) HEROICA ZITACUARO	18) HUETAMO DE NUÑEZ	99) TUXPAN	2) ACUMBARO	2120	B1	ESCUELA PRIMARIA JOSÉ MARÍA MORELOS, CALLE SIN NOMBRE, SIN NÚMERO, LOCALIDAD ACUMBARO, CÓDIGO POSTAL 61420, TUXPAN, MICHOACÁN, A UN COSTADO DEL JARDÍN DE NIÑOS CELESTIN FREINET Y DEL REGISTRO DE AGUA	ARACELI CRUZ ARANJO	JOSE ARMANDO ESCOBEDO MAYA	LUIS FELIPE ESCOBEDO MAYA	MARIA GLORIA GARCIA ESCOBEDO	ADRIANA FABIAN GARCIA	LOURDES GARCIA RIVERA	HUMBERTO CARRILLO RAMIREZ
3) HEROICA ZITACUARO	18) HUETAMO DE NUÑEZ	99) TUXPAN	2) ACUMBARO	2120	C1	ESCUELA PRIMARIA JOSÉ MARÍA MORELOS, CALLE SIN NOMBRE, SIN NÚMERO, LOCALIDAD ACUMBARO, CÓDIGO POSTAL 61420, TUXPAN, MICHOACÁN, A UN COSTADO DEL JARDÍN DE NIÑOS CELESTIN FREINET Y DEL REGISTRO DE AGUA	BLANCA RUTH DIAZ CRUZ	MARIA GUADALUPE GARCIA CRUZ	CARLOS GARCIA CRUZ	PATRICIA GARCIA MERLOS	YESICA GARCIA QUIROZ	JONATHAN GARCIA GUTIERREZ	SERGIO OSVALDO GARCIA MARTINEZ
3) HEROICA ZITACUARO	18) HUETAMO DE NUÑEZ	99) TUXPAN	25) JACUARILLO	2125	B1	ESCUELA PRIMARIA MELCHOR OCAMPO, CALLE MIGUEL HIDALGO, SIN NÚMERO, LOCALIDAD JACUARILLO, CÓDIGO POSTAL 61435, TUXPAN, MICHOACÁN, A UN COSTADO DEL JARDÍN DE NIÑOS	CARLOS OMAR CRUZ CARRILLO	GABRIELA COLIN MIRANDA	GRACIELA DOMINGUEZ COLIN	HILDA GONZALEZ CAMARGO	JOSEFINA CAMARGO BASTIDA	RODRIGO DOMINGUEZ GONZALEZ	MA. LUISA COLIN MIRANDA
3) HEROICA ZITACUARO	18) HUETAMO DE NUÑEZ	99) TUXPAN	3) EL AGUACATE	2122	B1	ESCUELA PRIMARIA AQUILES SERDAN, CALLE SIN NOMBRE, SIN NÚMERO, LOCALIDAD EL AGUACATE, CÓDIGO POSTAL 61440, TUXPAN, MICHOACÁN, A 100 METROS DEL CENTRO DE SALUD	SAUL ESQUIVEL GALLEGOS	MARISOL ARTEAGA ROCHA	RICARDO GERVACIO PEREGRINO	MARCO ANTONIO GONZALEZ REYES	MARIA RITA GALLEGOS LOPEZ	MA DEL SOCORRO GALLEGOS LOPEZ	EMMANUEL GONZALEZ TORIBIO
3) HEROICA ZITACUARO	18) HUETAMO DE NUÑEZ	99) TUXPAN	3) EL AGUACATE	2122	C1	ESCUELA PRIMARIA AQUILES SERDAN, CALLE SIN NOMBRE, SIN NÚMERO, LOCALIDAD EL AGUACATE, CÓDIGO POSTAL 61440, TUXPAN, MICHOACÁN, A 100 METROS DEL CENTRO DE SALUD	ISRAEL GERVACIO NERI	YOSELIN CARMONA GARCIA	MARIA CONSUELO GONZALEZ NERI	ROGELIO JUAREZ MAÑON	DANIELA CORRALES CARMONA	JOSE LUIS GERVACIO SOTERO	BERTHA LOPEZ VILCHES
3) HEROICA ZITACUARO	18) HUETAMO DE NUÑEZ	99) TUXPAN	30) LA LAGUNA SECA	2124	B1	ESCUELA PRIMARIA PADRE HIDALGO, CALLE SIN NOMBRE, SIN NÚMERO, LOCALIDAD LA LAGUNA SECA, CÓDIGO POSTAL 61435, TUXPAN, MICHOACÁN, FRENTE DE OFICINAS DE REUNIÓN PROSPERA	YAZMIN DESXIREE CAMARGO MAYA	PEDRO ARRIAGA JIMENEZ	NANCY CRUZ BERNABE	PATRICIA AGUILAR ARRIAGA	JUAN CARLOS CRUZ BERNABE	ALONDRA ARRIAGA NAVARRO	BENITO CAMARGO BASTIDA
3) HEROICA ZITACUARO	18) HUETAMO DE NUÑEZ	99) TUXPAN	34) EL MALACATE	2123	B1	ESCUELA PRIMARIA NEZAHUALCÓYOTL, CALLE SIN NOMBRE, SIN NÚMERO, LOCALIDAD EL MALACATE, CÓDIGO POSTAL 61426, TUXPAN, MICHOACÁN, KINDER A 10 METROS PASANDO PUENTE AMARILLO	YOSELIN ARTEAGA FERRER	LILIANA GARCIA GARCIA	LEONARDO GONZALEZ TINAJERO	JAVIER ARTEAGA GARCIA	REMEDIOS GONZALEZ ARTEAGA	GREGORIO GONZALEZ MORALES	J. REFUGIO GONZALEZ GARCIA
3) HEROICA ZITACUARO	18) HUETAMO DE NUÑEZ	99) TUXPAN	34) EL MALACATE	2123	C1	ESCUELA PRIMARIA NEZAHUALCÓYOTL, CALLE SIN NOMBRE, SIN NÚMERO, LOCALIDAD EL MALACATE, CÓDIGO POSTAL 61426, TUXPAN, MICHOACÁN, KINDER A 10 METROS PASANDO PUENTE AMARILLO	ANA MARIA AGUILAR AYALA	ELDA GARCIA GERVACIO	JANETTE GRANADOS ROQUE	CONSUELO ARTEAGA GONZALEZ	MARIA DANIELA LOPEZ MARTINEZ	ROSARIO COLIN ROMAN	GRACIELA LOPEZ MEJIA

Distrito Federal	Distrito Local	Municipio	Localidad	Sección	Casilla	Ubicación	Presidenta/e	Secretaria/o	1er. Escrutador	2do. Escrutador	1er. Suplente	2do. Suplente	3er. Suplente
3) HEROICA ZITACUARO	18) HUETAMO DE NUÑEZ	99) TUXPAN	34) EL MALACATE	2123	C2	ESCUELA PRIMARIA NEZAHUALCÓYOTL, CALLE SIN NOMBRE, SIN NÚMERO, LOCALIDAD EL MALACATE, CÓDIGO POSTAL 61426, TUXPAN, MICHOACÁN, KINDER A 10 METROS PASANDO PUENTE AMARILLO	PERLA XOCHITL GARCIA CRUZ	MARIA GUADALUPE GERVACIO GARCIA	FABIOLA LOPEZ DIAZ	MA. LETICIA BRIGIDO CRUZ	JOSE CARLOS GARCIA MEJIA	REYNA DIAZ NAVARRETE	JORGE GARCIA AGUILAR
3) HEROICA ZITACUARO	18) HUETAMO DE NUÑEZ	99) TUXPAN	4) EL AILAR	2129	B1	ESCUELA PRIMARIA CRISTÓBAL COLÓN, CALLE SIN NOMBRE, SIN NÚMERO, LOCALIDAD EL AILAR, CÓDIGO POSTAL 61447, TUXPAN, MICHOACÁN, FRENTE AL PREESCOLAR A MANO DERECHA CAMINO A AGOSTITLÁN	BRISEIDA CARMONA GARCIA	PATRICIA BACA TORIBIO	GABRIELA HERNANDEZ SUAREZ	LAURA DIAZ NAVARRETE	GLORIA GARCIA LOPEZ	FRANCISCO GARCIA TORIBIO	ROGELIO GOMEZ REYES
3) HEROICA ZITACUARO	18) HUETAMO DE NUÑEZ	99) TUXPAN	44) PATAMBARO	2128	B1	ESCUELA PRIMARIA FRANCISCO I. MADERO, CALLE SIN NOMBRE, SIN NÚMERO, LOCALIDAD PATAMBARO, CÓDIGO POSTAL 61446, TUXPAN, MICHOACÁN, KINDER A 50 METROS SOBRE EL CAMINO A LAURELITOS	NAYDELIN CORIA GUILLEN	WENDY NAYELI LOPEZ CORIA	AARON CERNA GONZALEZ	RUBEN GONZALEZ URIBE	DALILA CERNA MAÑON	ELIAS CORIA SERNA	AROLDO GONZALEZ LOPEZ
3) HEROICA ZITACUARO	18) HUETAMO DE NUÑEZ	99) TUXPAN	65) LA SOLEDAD	2127	B1	ESCUELA PRIMARIA EL PORVENIR, CALLE 20 DE NOVIEMBRE, SIN NÚMERO, LOCALIDAD LA SOLEDAD, CÓDIGO POSTAL 61437, TUXPAN, MICHOACÁN, BAJANDO SOBRE LA CALLE PRINCIPAL, 20 METROS ANTES DEL JARDÍN	YADIRA CASTILLO ARRIAGA	GAMALIEL ARRIAGA SANCHEZ	ISELA CONTRERAS GOMEZ	ELVIA CARMONA PEREZ	CRISTINA ISABEL ELIZALDE QUIROZ	VERONICA CARREÑO CONTRERAS	ISABEL CUEVAS GONZALEZ
3) HEROICA ZITACUARO	18) HUETAMO DE NUÑEZ	99) TUXPAN	65) LA SOLEDAD	2127	C1	ESCUELA PRIMARIA EL PORVENIR, CALLE 20 DE NOVIEMBRE, SIN NÚMERO, LOCALIDAD LA SOLEDAD, CÓDIGO POSTAL 61437, TUXPAN, MICHOACÁN, BAJANDO SOBRE LA CALLE PRINCIPAL, 20 METROS ANTES DEL JARDÍN	ARAM COLIN TAPIA	LAURA PATRICIA CARDONA ELIZALDE	LEOBARDO BUCIO PEREZ	SUSANA CASTILLO MENDIOLA	ELIZABETH ARTEAGA GONZALEZ	GRISELDA CASTILLO SANCHEZ	ALICIA AVILES MAYA
3) HEROICA ZITACUARO	18) HUETAMO DE NUÑEZ	99) TUXPAN	67) TURUNDEO	2119	B1	ESCUELA PRIMARIA 21 DE AGOSTO, CALLE SIN NOMBRE, SIN NÚMERO, LOCALIDAD TURUNDEO, CÓDIGO POSTAL 61438, TUXPAN, MICHOACÁN, A UN COSTADO DE LA CLÍNICA DEL IMSS	KARLA IVETT ARRIAGA LOPEZ	YENITZE FABIOLA AGUILAR RIVAS	MARISSA FABIAN HERRERA	IRMA GOMEZ CHAVEZ	NANCY AVILA CRUZ	AGUSTIN GARCIA ESPINO	BULMARO GRANADOS MEJIA
3) HEROICA ZITACUARO	18) HUETAMO DE NUÑEZ	99) TUXPAN	67) TURUNDEO	2119	C1	ESCUELA PRIMARIA 21 DE AGOSTO, CALLE SIN NOMBRE, SIN NÚMERO, LOCALIDAD TURUNDEO, CÓDIGO POSTAL 61438, TUXPAN, MICHOACÁN, A UN COSTADO DE LA CLÍNICA DEL IMSS	JOSEFINA CASTILLO MONTOYA	SANDRA AVILES PEREZ	EMETERIO HERNANDEZ CAÑONGO	FLORIBERTO AVILES TREJO	GUILLERMO AVILEZ TREJO	LUZ ANGELICA GARCIA QUIROZ	MARCOS GRANADOS QUIROZ
3) HEROICA ZITACUARO	18) HUETAMO DE NUÑEZ	99) TUXPAN	75) COLONIA EL PEDREGAL	2118	B1	ESCUELA GRAL. LAZARO CARDENAS DEL RIO, CALLE REAL DE LA PEÑA, SIN NÚMERO, COLONIA EL PEDREGAL, CÓDIGO POSTAL 61426, TUXPAN, MICHOACÁN, A UN LADO DEL PREESCOLAR MIGUEL SEVILLA CHAVEZ, UNA ESQUINA ANTES ABARROTES LA PEÑA.	MARIA GUADALUPE ARCHUNDIA GONZALEZ	SABINA CRAM HEYDRICH	YARIBEL ALANIS GONZALEZ	JULIO CARMONA NAVA	RICARDO HERNANDEZ MORALES	ALMA YENI ALVAREZ GARCIA	ANDRES GARCIA VALDES
3) HEROICA ZITACUARO	18) HUETAMO DE NUÑEZ	99) TUXPAN	75) COLONIA EL PEDREGAL	2118	C1	ESCUELA GRAL. LAZARO CARDENAS DEL RIO, CALLE REAL DE LA PEÑA, SIN NÚMERO, COLONIA EL PEDREGAL, CÓDIGO POSTAL 61426, TUXPAN, MICHOACÁN, A UN LADO DEL PREESCOLAR MIGUEL SEVILLA CHAVEZ, UNA ESQUINA ANTES ABARROTES LA PEÑA.	DOLORES ARTEAGA GONZALEZ	ESTEFANI ESMERALDA DIAZ VILLAVENCICIO	BRENDA ALVAREZ RIVERA	MARTIN GONZALEZ SANDOVAL	JOSE PABLO MARIN GARCIA	JAVIER AVILA GUDIÑO	MONICA HINOJOSA CASTILLO
3) HEROICA ZITACUARO	18) HUETAMO DE NUÑEZ	99) TUXPAN	75) COLONIA EL PEDREGAL	2118	C2	ESCUELA GRAL. LAZARO CARDENAS DEL RIO, CALLE REAL DE LA PEÑA, SIN NÚMERO, COLONIA EL PEDREGAL, CÓDIGO POSTAL 61426, TUXPAN, MICHOACÁN, A UN LADO DEL PREESCOLAR MIGUEL SEVILLA CHAVEZ, UNA ESQUINA ANTES ABARROTES LA PEÑA.	BERENICE BERNAL SAMANO	RUTH GARCIA BLANCO	BRENDA ARTEAGA GARCIA	IVAN ALVAREZ CAMPOS	LUIS ANGEL ARRIAGA PAREDES	MARIA DE LA LUZ COLIN TELLO	GLORIA ILDEFONSO MORALES
3) HEROICA ZITACUARO	18) HUETAMO DE NUÑEZ	99) TUXPAN	75) COLONIA EL PEDREGAL	2118	C3	ESCUELA GRAL. LAZARO CARDENAS DEL RIO, CALLE REAL DE LA PEÑA, SIN NÚMERO, COLONIA EL PEDREGAL, CÓDIGO POSTAL 61426, TUXPAN, MICHOACÁN, A UN LADO DEL PREESCOLAR MIGUEL SEVILLA CHAVEZ, UNA ESQUINA ANTES ABARROTES LA PEÑA.	BEATRIZ CARMONA LUJANO	JOANNA GARCIA MUÑOZ	ELMER CARMONA PAREDES	MARIA NAYELI ARTEAGA LOPEZ	DOLORES GARCIA MERCADO	EULALIO CRUZ MIRANDA	ANTONIO HERNANDEZ DE JESUS
3) HEROICA ZITACUARO	18) HUETAMO DE NUÑEZ	99) TUXPAN	75) COLONIA EL PEDREGAL	2118	C4	ESCUELA GRAL. LAZARO CARDENAS DEL RIO, CALLE REAL DE LA PEÑA, SIN NÚMERO, COLONIA EL PEDREGAL, CÓDIGO POSTAL 61426, TUXPAN, MICHOACÁN, A UN LADO DEL PREESCOLAR MIGUEL SEVILLA CHAVEZ, UNA ESQUINA ANTES ABARROTES LA PEÑA.	GLORIA MICAELA CERNA ESCUTIA	ARMANDO GONZALEZ BARRIOS	YESICA GARCIA TORRES	EDUARDO COLIN COLIN	JOSE ANTONIO CONTRERAS FRANCO	MARIA ELENA GALLARDO ROSAS	MA. SANTOS LOPEZ GARCIA
4) JIQUILPAN DE JUAREZ	4) JIQUILPAN DE JUAREZ	104) VENUSTIANO CARRANZA	1) VENUSTIANO CARRANZA	2317	B1	DOMICILIO PARTICULAR., CALLE PROLONGACIÓN ALVARO OBREGÓN, NÚMERO 165, COLONIA CENTRO, LOCALIDAD VENUSTIANO CARRANZA, CÓDIGO POSTAL 59160, VENUSTIANO CARRANZA, MICHOACÁN., ENTRE PRIVADA FRANCISCO JOSÉ MÚJICA Y PRIVADA ADOLFO LÓPEZ MATEOS.	GUADALUPE JAZMIN BUENROSTRO RODRIGUEZ	JESSICA PAULINA BUENROSTRO RODRIGUEZ	VERONICA BRISEÑO RAMIREZ	MARIA TRINIDAD CERDA SUSILLA	MARIA DEL CARMEN LLAMAS CHAVEZ	JUAN ANTONIO CARLOS ALCALA	VERONICA HERNANDEZ IBARRA
4) JIQUILPAN DE JUAREZ	4) JIQUILPAN DE JUAREZ	104) VENUSTIANO CARRANZA	1) VENUSTIANO CARRANZA	2318	B1	DOMICILIO PARTICULAR., CALLE EMILIO CARRANZA, NÚMERO 37, LOCALIDAD VENUSTIANO CARRANZA, CÓDIGO POSTAL 59160, VENUSTIANO CARRANZA, MICHOACÁN., ENTRE CALLES IGNACIO ALLENDE Y GUADALUPE VICTORIA.	CUTBERTO BUENROSTRO RAZO	RAMON BUENROSTRO GUDIÑO	VICTOR ANTONIO LOZA OSORIO	MARCELA FERNANDEZ OCHOA	MARIA GUADALUPE GARCIA BRISEÑO	MARIA SILVIA YOLANDA CARDENAS RODRIGUEZ	SANDRA PATRICIA BARRERA SANCHEZ
4) JIQUILPAN DE JUAREZ	4) JIQUILPAN DE JUAREZ	104) VENUSTIANO CARRANZA	1) VENUSTIANO CARRANZA	2319	B1	JARDÍN DE NIÑOS IGNACIO MANUEL ALTAMIRANO, CALLE BENITO JUÁREZ, NÚMERO 94, COLONIA CENTRO, LOCALIDAD VENUSTIANO CARRANZA, CÓDIGO POSTAL 59160, VENUSTIANO CARRANZA, MICHOACÁN., ESQUINA CALLE 16 DE SEPTIEMBRE.	HERMINIA MARAVILLA MACIAS	MAYRA FABIOLA JACINTO VAZQUEZ	ODALIS RAMIREZ RAMIREZ	LUIS MARTINEZ CHACON	MIGUEL YOCEDT GARIBAY ORTIZ	JOSEFINA OCEGUERA OCEGUERA	MA. REMEDIOS ANDRADE OROZCO

Distrito Federal	Distrito Local	Municipio	Localidad	Sección	Casilla	Ubicación	Presidenta/e	Secretaria/o	1er. Escrutador	2do. Escrutador	1er. Suplente	2do. Suplente	3er. Suplente
4) JIQUILPAN DE JUAREZ	4) JIQUILPAN DE JUAREZ	104) VENUSTIANO CARRANZA	1) VENUSTIANO CARRANZA	2319	C1	JARDÍN DE NIÑOS IGNACIO MANUEL ALTAMIRANO, CALLE BENITO JUÁREZ, NÚMERO 94, COLONIA CENTRO, LOCALIDAD VENUSTIANO CARRANZA, CÓDIGO POSTAL 59160, VENUSTIANO CARRANZA, MICHOACÁN., ESQUINA CALLE 16 DE SEPTIEMBRE.	GLORIA ELISA ARAGON MARTINEZ	KARLA VALERIA ARTEAGA BUENROSTRO	MARIA GUADALUPE CERVANTES PADILLA	ROCIO RAMIREZ CARDENAS	MARIA SOILA LOPEZ MEJIA	ISIDRO PRADO GRIMALDO	ESPERANZA RAMIREZ OROSCO
4) JIQUILPAN DE JUAREZ	4) JIQUILPAN DE JUAREZ	104) VENUSTIANO CARRANZA	1) VENUSTIANO CARRANZA	2320	B1	DOMICILIO PARTICULAR., CALLE GUADALUPE VICTORIA, NÚMERO 128, LOCALIDAD VENUSTIANO CARRANZA, CÓDIGO POSTAL 59160, VENUSTIANO CARRANZA, MICHOACÁN., ENTRE CALLES DAMASO CÁRDENAS Y PRIVADA INSURGENTES	LESLIE BERENICE GARCIA LLAMAS	ERANDY GUADALUPE GUTIERREZ MEJIA	CECILIA AVALOS OROZCO	LUIS GERARDO CABEZAS RODRIGUEZ	KARLA MELINA GARCIA VILLARUEL	GABRIEL AYALA MACIAS	MANUEL CERVANTES RAMIREZ
4) JIQUILPAN DE JUAREZ	4) JIQUILPAN DE JUAREZ	104) VENUSTIANO CARRANZA	1) VENUSTIANO CARRANZA	2320	C1	DOMICILIO PARTICULAR., CALLE GUADALUPE VICTORIA, NÚMERO 128, LOCALIDAD VENUSTIANO CARRANZA, CÓDIGO POSTAL 59160, VENUSTIANO CARRANZA, MICHOACÁN., ENTRE CALLES DAMASO CÁRDENAS Y PRIVADA INSURGENTES	SAUL GARCIA ESCAMILLA	IVAN CONTRERAS ROSAS	JAQUELINE AYALA RAMIREZ	BIANCA YAZMIN CASTAÑEDA PEREZ	MARIA DEL REFUGIO GALVEZ MERLO	CAROLINA DANITSI CARLOS SALINAS	FEDERICO GUTIERREZ AVIÑA
4) JIQUILPAN DE JUAREZ	4) JIQUILPAN DE JUAREZ	104) VENUSTIANO CARRANZA	1) VENUSTIANO CARRANZA	2321	B1	DOMICILIO PARTICULAR, CALLE JUAN DE LA BARRERA, NÚMERO 40, LOCALIDAD VENUSTIANO CARRANZA, CÓDIGO POSTAL 59160, VENUSTIANO CARRANZA, MICHOACÁN., ENTRE LAS CALLES FRANCISCO MARQUEZ Y RAFAEL VEGA ÁLVAREZ	JUAN GUILLERMO ALVAREZ HERNANDEZ	JENIFER GARCIA AVALOS	JOSE GARCIA HERRERA	VERONICA CHAVEZ AVIÑA	JUAN LUIS IBARRA GIL	MAGDALENO AGUILAR AYALA	ROSA GUTIERRES OCHOA
4) JIQUILPAN DE JUAREZ	4) JIQUILPAN DE JUAREZ	104) VENUSTIANO CARRANZA	1) VENUSTIANO CARRANZA	2321	C1	DOMICILIO PARTICULAR, CALLE JUAN DE LA BARRERA, NÚMERO 40, LOCALIDAD VENUSTIANO CARRANZA, CÓDIGO POSTAL 59160, VENUSTIANO CARRANZA, MICHOACÁN., ENTRE LAS CALLES FRANCISCO MARQUEZ Y RAFAEL VEGA ÁLVAREZ	JOSE JAIME ESPINOZA RODRIGUEZ	GLORIA JEANNETH GUDIÑO RODRIGUEZ	MONICA DIAZ RODRIGUEZ	LIDIA ARTEAGA CERVANTES	RAMON IBARRA GIL	RIGOBERTO CONTRERAS MACIAS	JOSE MANUEL ARREDONDO CHAVEZ
4) JIQUILPAN DE JUAREZ	4) JIQUILPAN DE JUAREZ	104) VENUSTIANO CARRANZA	1) VENUSTIANO CARRANZA	2322	B1	COLEGIO VICTORIA, CALLE VICENTE GUERRERO, SIN NÚMERO, LOCALIDAD VENUSTIANO CARRANZA, CÓDIGO POSTAL 59160, VENUSTIANO CARRANZA, MICHOACÁN., ESQUINA CON CALLE NACIONAL Y A UN COSTADO DEL TEMPLO	JONATHAN CEJA ROMERO	MARIA GUADALUPE CANELA ROA	MARIANA LIZBETH HERNANDEZ CARLOS	JESUS ALCARAZ CABRERA	SAYRA GUADALUPE CARDENAS RODRIGUEZ	JESUS ALEXANDER CASTELLANOS RODRIGUEZ	MARIA ELENA ARREDONDO ROMERO
4) JIQUILPAN DE JUAREZ	4) JIQUILPAN DE JUAREZ	104) VENUSTIANO CARRANZA	1) VENUSTIANO CARRANZA	2323	B1	ESCUELA PRIMARIA LÁZARO CÁRDENAS, CALLE NIÑOS HÉROES, SIN NÚMERO, LOCALIDAD VENUSTIANO CARRANZA, CÓDIGO POSTAL 59160, VENUSTIANO CARRANZA, MICHOACÁN., ENTRE CALLES FRANCISCO I MADERO Y PINO SUÁREZ.	IGNACIO CERDA MARAVILLA	JAQUELINE BUENROSTRO GONZALEZ	BIANCA YOSELIN CONTRERAS GONZALEZ	ERICA ADRIANA BARAJAS GARCIA	ANITA GIL GONZALEZ	GRISELDA FIGUEROA GONZALEZ	MA DEL CARMEN AMEZCUA CEDILLO
4) JIQUILPAN DE JUAREZ	4) JIQUILPAN DE JUAREZ	104) VENUSTIANO CARRANZA	1) VENUSTIANO CARRANZA	2323	C1	ESCUELA PRIMARIA LÁZARO CÁRDENAS, CALLE NIÑOS HÉROES, SIN NÚMERO, LOCALIDAD VENUSTIANO CARRANZA, CÓDIGO POSTAL 59160, VENUSTIANO CARRANZA, MICHOACÁN., ENTRE CALLES FRANCISCO I MADERO Y PINO SUÁREZ.	MARIA FERNANDA MACIAS GARCIA	RAMON CASILLAS GUTIERREZ	NELIDA ANTONIA IBARRA RODRIGUEZ	ANGELA GARCIA OROZCO	JANITZIA DE JESUS GOMEZ ALCALAN	JAVIER GOMEZ FIGUEROA	ABNER HERRERA ADRIAN
4) JIQUILPAN DE JUAREZ	4) JIQUILPAN DE JUAREZ	104) VENUSTIANO CARRANZA	1) VENUSTIANO CARRANZA	2324	B1	JARDÍN DE NIÑO SOR JUANA INÉS DE LA CRUZ., CALLE 2 DE ABRIL, NÚMERO 171, COLONIA EL DORADO, LOCALIDAD VENUSTIANO CARRANZA, CÓDIGO POSTAL 59160, VENUSTIANO CARRANZA, MICHOACÁN., ENTRE CALLES IGNACIO ALTAMIRANO Y JUSTO SIERRA.	FRANCISCO GONZALEZ VARGAS	ZAYRA GARCIA FONSECA	XIMENA AVALOS NAVARRO	FROYLAN AVILA AVIÑA	CARINA ESQUIVEL HERNANDEZ	JOSEFINA GARIBAY BARAJAS	MARIA TRINIDAD CEJA ROMERO
4) JIQUILPAN DE JUAREZ	4) JIQUILPAN DE JUAREZ	104) VENUSTIANO CARRANZA	1) VENUSTIANO CARRANZA	2324	C1	JARDÍN DE NIÑO SOR JUANA INÉS DE LA CRUZ., CALLE 2 DE ABRIL, NÚMERO 171, COLONIA EL DORADO, LOCALIDAD VENUSTIANO CARRANZA, CÓDIGO POSTAL 59160, VENUSTIANO CARRANZA, MICHOACÁN., ENTRE CALLES IGNACIO ALTAMIRANO Y JUSTO SIERRA.	JUAN MANUEL MACIEL LOPEZ	IRMA PAULINA HERNANDEZ SANCHEZ	JAIME GARCIA NUÑEZ	ARTURO SERAPIO AVALOS BORRAYO	GISELA ESQUIVEL HERNANDEZ	JORGE ALBERTO CORTES NAVARRO	ARTURO CEJA ALVAREZ
4) JIQUILPAN DE JUAREZ	4) JIQUILPAN DE JUAREZ	104) VENUSTIANO CARRANZA	1) VENUSTIANO CARRANZA	2325	B1	JARDÍN DE NIÑOS NIÑOS HÉROES., CALLE INDEPENDENCIA ESQUINA 5 DE FEBRERO, SIN NÚMERO, COLONIA CENTRO, LOCALIDAD VENUSTIANO CARRANZA, CÓDIGO POSTAL 59160, VENUSTIANO CARRANZA, MICHOACÁN., ENTRE CALLES 5 DE FEBRERO Y 2 DE ABRIL.	BERTHA ALICIA BUENROSTRO RODRIGUEZ	ABRIL FIGUEROA CONTRERAS	JORGE DEL RIO SILVA	ANGEL GERARDO CHIA MACIAS	ANTONIA GARCIA VELAZQUEZ	ALEJANDRA AMEZCUA ALEJO	JOSE GUADALUPE FIGUEROA FLORES
4) JIQUILPAN DE JUAREZ	4) JIQUILPAN DE JUAREZ	104) VENUSTIANO CARRANZA	1) VENUSTIANO CARRANZA	2325	C1	JARDÍN DE NIÑOS NIÑOS HÉROES., CALLE INDEPENDENCIA ESQUINA 5 DE FEBRERO, SIN NÚMERO, COLONIA CENTRO, LOCALIDAD VENUSTIANO CARRANZA, CÓDIGO POSTAL 59160, VENUSTIANO CARRANZA, MICHOACÁN., ENTRE CALLES 5 DE FEBRERO Y 2 DE ABRIL.	ELYOASEB ABDIEL CEJA OCHOA	ALITZEL GIL NAVARRO	ALONDRA PAOLA ALCANTAR CHAVEZ	ERICK FIGUEROA CONTRERAS	RAFAEL ACEVES POLITRON	MARIO ALCALA PICAZO	ROSA MARIA GAMEZ CEJA
4) JIQUILPAN DE JUAREZ	4) JIQUILPAN DE JUAREZ	104) VENUSTIANO CARRANZA	1) VENUSTIANO CARRANZA	2326	B1	ESCUELA PRIMARIA VASCO DE QUIROGA, CALLE 5 DE FEBRERO, SIN NÚMERO, LOCALIDAD VENUSTIANO CARRANZA, CÓDIGO POSTAL 59160, VENUSTIANO CARRANZA, MICHOACÁN., ENTRE CALLES INDEPENDENCIA Y REFORMA.	GERARDO HERNANDEZ MOLINA	LISSET MACIAS RAZO	IRMA FLORES AVALOS	EVELIA AVALOS CERVANTES	IRMA JACINTO CONTRERAS	FRANCISCO AVIÑA CONTRERAS	GERARDO FLORES ALVAREZ
4) JIQUILPAN DE JUAREZ	4) JIQUILPAN DE JUAREZ	104) VENUSTIANO CARRANZA	1) VENUSTIANO CARRANZA	2326	C1	ESCUELA PRIMARIA VASCO DE QUIROGA, CALLE 5 DE FEBRERO, SIN NÚMERO, LOCALIDAD VENUSTIANO CARRANZA, CÓDIGO POSTAL 59160, VENUSTIANO CARRANZA, MICHOACÁN., ENTRE CALLES INDEPENDENCIA Y REFORMA.	DANA PAOLA CHAVEZ RODRIGUEZ	ALFREDO BARAJAS LUQUE	FRANCISCO JAVIER MARRON CHAVEZ	RAFAEL FIGUEROA VILLANUEVA	SALVADOR CHAVEZ VALLE	PAOLA FIDELIA ABRICA CEJA	KARLA MAGALI HERRERA MADRIGAL
4) JIQUILPAN DE JUAREZ	4) JIQUILPAN DE JUAREZ	104) VENUSTIANO CARRANZA	1) VENUSTIANO CARRANZA	2327	B1	DOMICILIO PARTICULAR., CALLE PINO, NÚMERO 82, COLONIA LA VILLA, LOCALIDAD VENUSTIANO CARRANZA, CÓDIGO POSTAL 59160, VENUSTIANO CARRANZA, MICHOACÁN., ENTRE CALLES CEDRO Y LA PALMA.	YARELY CORONA BUENROSTRO	JESSICA YAZMIN DUARTE TORRES	JENNIFER CASTAÑEDA GONZALEZ	EUSA CHAVEZ RAMOS	LEONEL AVIÑA CONTRERAS	SILVERIO ESTRADA YOGUEZ	MARIA GARCIA PEREZ

Distrito Federal	Distrito Local	Municipio	Localidad	Sección	Casilla	Ubicación	Presidenta/e	Secretaria/o	1er. Escrutador	2do. Escrutador	1er. Suplente	2do. Suplente	3er. Suplente
4) JIQUILPAN DE JUAREZ	4) JIQUILPAN DE JUAREZ	104) VENUSTIANO CARRANZA	1) VENUSTIANO CARRANZA	2327	C1	DOMICILIO PARTICULAR, CALLE PINO, NÚMERO 82, COLONIA LA VILLA, LOCALIDAD VENUSTIANO CARRANZA, CÓDIGO POSTAL 59160, VENUSTIANO CARRANZA, MICHOACÁN., ENTRE CALLES CEDRO Y LA PALMA.	ROBERTO CEJA MARTINEZ	MA. DE JESUS FARIAS SEGOVIA	CONSUELO CASTELLANOS MACIAS	LUIS MIGUEL CORTES NAVARRO	ULISES CEJA MUÑOZ	MARIA GUADALUPE GARCIA HERRERA	CECILIA LIZBETH GONZALEZ AYALA
4) JIQUILPAN DE JUAREZ	4) JIQUILPAN DE JUAREZ	104) VENUSTIANO CARRANZA	10) LA ZAVILA	2324	E1	ESCUELA PRIMARIA JOSÉ MARÍA MORELOS., CALLE JUAN PABLO, SIN NÚMERO, LOCALIDAD LA ZAVILA, CÓDIGO POSTAL 59990, VENUSTIANO, CARRANZA., FRENTE A LA CANCHA DE USOS MÚLTIPLES.	HECTOR GABRIEL ANGUIANO DIAZ	MARIA GUADALUPE ANGUIANO DIAZ	MARIA ALEJANDRA DEL RIO HERRERA	KARIME ALEJO MORALES	ANTONIO ANGUIANO FIGUEROA	ROSA ALICIA BARAJAS GARCIA	ELDA ALEJO ANGUIANO
4) JIQUILPAN DE JUAREZ	4) JIQUILPAN DE JUAREZ	104) VENUSTIANO CARRANZA	2) CUMUATILLO	2328	B1	ESCUELA PRIMARIA MÁRTIRES DE LA REVOLUCIÓN., CALLE FRANCISCO JAVIER MINA, SIN NÚMERO, LOCALIDAD CUMUATILLO, CÓDIGO POSTAL 59170, VENUSTIANO, CARRANZA, MICHOACÁN., A UN COSTADO DEL CAMPO DE FÚTBOL.	AZUCENA FERNANDEZ SEGURA	MARIA AZUCENA CERVANTES MONTOYA	MARIA DEL SOCORRO AMEZCUA PARTIDA	MARIA DE JESUS FLORES CRUZ	MARIA SOLEDAD CERRILLO HERNANDEZ	JOSE MA. HIGAREDA RAMIREZ	MARIA ESPERANZA CAMPOS MADRIGAL
4) JIQUILPAN DE JUAREZ	4) JIQUILPAN DE JUAREZ	104) VENUSTIANO CARRANZA	2) CUMUATILLO	2328	C1	ESCUELA PRIMARIA MÁRTIRES DE LA REVOLUCIÓN., CALLE FRANCISCO JAVIER MINA, SIN NÚMERO, LOCALIDAD CUMUATILLO, CÓDIGO POSTAL 59170, VENUSTIANO, CARRANZA, MICHOACÁN., A UN COSTADO DEL CAMPO DE FÚTBOL.	DULCE MARIA AGUILAR FLORES	ANDRES GONZALEZ RODRIGUEZ	RUBY KARELY DUARTE VERA	JUANA HURTADO ZEPEDA	MARIA GUADALUPE HERNANDEZ DUARTE	J. SALVADOR LUQUE VILLEGAS	JOSE AGUSTIN FERNANDEZ MENDEZ
4) JIQUILPAN DE JUAREZ	4) JIQUILPAN DE JUAREZ	104) VENUSTIANO CARRANZA	2) CUMUATILLO	2329	B1	BODEGA EJDAL., CALLE RAMÓN CORONA, NÚMERO 9, LOCALIDAD CUMUATILLO, CÓDIGO POSTAL 59170, VENUSTIANO CARRANZA, MICHOACÁN., ENTRE LAS CALLES MIGUEL HIDALGO Y COSTILLA Y JOSÉ MARÍA MORELOS.	DONACIANO MACHUCA RIVERA	KEVIN YAHIR DUARTE RAZO	JOSE DE JESUS INOCENCIO LOPEZ	MIGUEL PADILLA MARTINEZ	JOSE MANUEL ANDRADE OSEGUEDA	PEDRO MORALES GARCIA	MA DEL CARMEN GUTIERREZ OCHOA
4) JIQUILPAN DE JUAREZ	4) JIQUILPAN DE JUAREZ	104) VENUSTIANO CARRANZA	2) CUMUATILLO	2329	C1	BODEGA EJDAL., CALLE RAMÓN CORONA, NÚMERO 9, LOCALIDAD CUMUATILLO, CÓDIGO POSTAL 59170, VENUSTIANO CARRANZA, MICHOACÁN., ENTRE LAS CALLES MIGUEL HIDALGO Y COSTILLA Y JOSÉ MARÍA MORELOS.	JOSE FELIX DUARTE HERNANDEZ	HUGO FIGUEROA MARRON	MARIA DEL CARMEN LOPEZ LISEA	SAUL PADILLA MARTINEZ	MARIA HERRERA CHAVEZ	ISIDRO PADILLA MARTINEZ	MARIA ELENA GUTIERREZ FARIAS
4) JIQUILPAN DE JUAREZ	4) JIQUILPAN DE JUAREZ	104) VENUSTIANO CARRANZA	3) LA PALMA	2330	B1	DOMICILIO PARTICULAR., BRISAS DE CHAPALA, NÚMERO 1, LOCALIDAD LA PALMA, CÓDIGO POSTAL 59163, VENUSTIANO CARRANZA, MICHOACÁN., ENTRE LAS CALLES FRANCISCO VILLA Y MELCHOR OCAMPO.	CESAR BUENROSTRO MORENO	KAROL VICTORIA AVALOS ZEPEDA	MA. GUADALUPE CASTILLO CASTRO	SANDRA FLORES ARROYO	JOSE IVAN CARDENAS AVALOS	PEDRO RAUL AVALOS CASTILLO	ENRIQUE CASTELLANOS AVALOS
4) JIQUILPAN DE JUAREZ	4) JIQUILPAN DE JUAREZ	104) VENUSTIANO CARRANZA	3) LA PALMA	2330	C1	DOMICILIO PARTICULAR., BRISAS DE CHAPALA, NÚMERO 1, LOCALIDAD LA PALMA, CÓDIGO POSTAL 59163, VENUSTIANO CARRANZA, MICHOACÁN., ENTRE LAS CALLES FRANCISCO VILLA Y MELCHOR OCAMPO.	ROSARIO JANELI CARDENAS GUZMAN	FABIOLA CASTELLANOS MORENO	ALEJANDRA AVALOS MUÑOZ	VERONICA GALVAN AVALOS	RAUL AVALOS BARAJAS	JOSE ALFREDO BUENROSTRO BUENROSTRO	MARIA CONCEPCION MACIAS AVALOS
4) JIQUILPAN DE JUAREZ	4) JIQUILPAN DE JUAREZ	104) VENUSTIANO CARRANZA	3) LA PALMA	2331	B1	ESCUELA PRIMARIA FELICITAS DEL RÍO., CALLE DÁMASO CÁRDENAS, SIN NÚMERO, LOCALIDAD LA PALMA, CÓDIGO POSTAL 59163, VENUSTIANO CARRANZA, MICHOACÁN., ENTRE CALLES MOCTEZUMA Y FRANCISCO VILLA.	YAZARELI MAGALLON GONZALEZ	EVELYN LOPEZ ZAMORA	JAVIER MENDOZA AVALOS	MARGARITA BUENROSTRO RODRIGUEZ	OSWALDO GAEL FLORES SANCHEZ	JOSE LUIS HERNANDEZ MACIAS	ANGELICA MENDOZA ZAPIEN
4) JIQUILPAN DE JUAREZ	4) JIQUILPAN DE JUAREZ	104) VENUSTIANO CARRANZA	3) LA PALMA	2332	B1	JARDÍN DE NIÑOS HÉROES DE CHAPULTEPEC., CALLE IGNACIO ALLENDE, NÚMERO 1, LOCALIDAD LA PALMA, CÓDIGO POSTAL 59163, VENUSTIANO CARRANZA, MICHOACÁN., ENTRE BRISAS DE CHAPALA Y DÁMASO CÁRDENAS.	OSCAR LOPEZ ZEPEDA	YAMILET AVALOS SANCHEZ	ANDREA JAQUELINE DIAZ MENDOZA	MANUEL GALVEZ CASTELLANOS	VIRGINIA CHAVARRIA FLORES	MARIA DEL CARMEN CARDENAS CHAVEZ	JULIAN DIAZ BUENROSTRO
4) JIQUILPAN DE JUAREZ	4) JIQUILPAN DE JUAREZ	104) VENUSTIANO CARRANZA	3) LA PALMA	2332	C1	JARDÍN DE NIÑOS HÉROES DE CHAPULTEPEC., CALLE IGNACIO ALLENDE, NÚMERO 1, LOCALIDAD LA PALMA, CÓDIGO POSTAL 59163, VENUSTIANO CARRANZA, MICHOACÁN., ENTRE BRISAS DE CHAPALA Y DÁMASO CÁRDENAS.	MARIA JESUS MAGALLON LUPIAN	AGUSTIN CABRERA TINOCO	ANTONIO ESQUIVEL CERVANTES	BELLMA MARGARITA GONZALEZ MANRIQUEZ	MARIA ESTHER FLORES MEDINA	LUIS ALBERTO AVALOS MORENO	ALEJANDRA LEON MATA
4) JIQUILPAN DE JUAREZ	4) JIQUILPAN DE JUAREZ	104) VENUSTIANO CARRANZA	3) LA PALMA	2333	B1	ESCUELA PRIMARIA BENITO JUÁREZ., CALLE BENITO JUÁREZ, NÚMERO 10, COLONIA FÁTIMA, LOCALIDAD LA PALMA, CÓDIGO POSTAL 59163, VENUSTIANO CARRANZA, MICHOACÁN., ENTRE CALLES LEONA VICARIO E ITURBIDE.	GABRIELA BUENROSTRO MURATALLA	JUAN JOSE CASTILLO MANZO	GABRIELA MACIAS BUENROSTRO	CARLA KARINA GONZALEZ MORENO	LAURA CRISTINA ARMENTA ALCALA	DORA ALICIA GONZALEZ VALENCIA	MARIA DE JESUS GUZMAN OCHOA
4) JIQUILPAN DE JUAREZ	4) JIQUILPAN DE JUAREZ	104) VENUSTIANO CARRANZA	3) LA PALMA	2333	C1	ESCUELA PRIMARIA BENITO JUÁREZ., CALLE BENITO JUÁREZ, NÚMERO 10, COLONIA FÁTIMA, LOCALIDAD LA PALMA, CÓDIGO POSTAL 59163, VENUSTIANO CARRANZA, MICHOACÁN., ENTRE CALLES LEONA VICARIO E ITURBIDE.	ELIAS ENRIQUE AVALOS BUENROSTRO	MIGUEL ANGEL CERVANTES FLORES	MARGARITA MAGALLON MACIAS	TANNIA AVALOS MANZO	FRANCISCO CERVANTES SANCHEZ	IRMA GONZALEZ VAZQUEZ	EDGAR MAGALLON CLETO
4) JIQUILPAN DE JUAREZ	4) JIQUILPAN DE JUAREZ	104) VENUSTIANO CARRANZA	4) CERRITO DE PESCADORES	2336	B1	ESCUELA PRIMARIA PATRIOTISMO., CALLE BENITO JUÁREZ, NÚMERO 23, LOCALIDAD CERRITO DE PESCADORES, CÓDIGO POSTAL 59167, VENUSTIANO CARRANZA, MICHOACÁN., ESQUINA CON CALLE PARAÍSO.	MONSERRAT DOMINGUEZ TAFOYA	DENNIS ANAHI CARDENAS FLORES	OSCAR GERARDO CERVANTES BUENROSTRO	PAOLA ESTEFANIA CHAVEZ VEGA	VERONICA CEJA ZAPIEN	MARIA GUADALUPE CHAVEZ ESCALERA	RAMON BUENROSTRO BUENROSTRO
4) JIQUILPAN DE JUAREZ	4) JIQUILPAN DE JUAREZ	104) VENUSTIANO CARRANZA	5) CUATRO ESQUINAS	2335	E1	JARDÍN DE NIÑOS MIGUEL LERDO DE TEJADA., CALLE SIN NOMBRE, SIN NÚMERO, LOCALIDAD CUATRO ESQUINAS, CÓDIGO POSTAL 59173, VENUSTIANO CARRANZA, MICHOACÁN., A UN COSTADO DE LA CARRETERA Y A UN COSTADO DE LA PLAZA.	IVAN FRANCISCO BECERRA VALLADOLID	ULISES BECERRA GUZMAN	ANGELICA MARIA CEJA PEREZ	JOSE LUIS BECERRA ARCEO	PETRA DUEÑAS CASTAÑEDA	JOSE GUADALUPE FLORES LOPEZ	MA. DE LA LUZ GARCIA BAROCIO
4) JIQUILPAN DE JUAREZ	4) JIQUILPAN DE JUAREZ	104) VENUSTIANO CARRANZA	6) EL FORTIN	2335	B1	ESCUELA PRIMARIA NIÑOS HEROES., CALLE NIÑOS HÉROES, SIN NÚMERO, LOCALIDAD EL FORTÍN, CÓDIGO POSTAL 59173, VENUSTIANO CARRANZA, MICHOACÁN., ENTRE CALLE CANAL E HIPOLITO CERVANTES.	JACQUELINE AVILA RODRIGUEZ	MARIA HIRERI CUEVAS NAVARRETE	MARCELA LOPEZ ALCARAZ	KARLA BERENICE CASILLAS JAUREGUI	MARIANA LIZETH CABRERA CHAVEZ	MARIA ELENA GAMEZ MOSQUEDA	ROSA MARIA AVILA MUÑOZ

Distrito Federal	Distrito Local	Municipio	Localidad	Sección	Casilla	Ubicación	Presidenta/e	Secretaria/o	1er. Escrutador	2do. Escrutador	1er. Suplente	2do. Suplente	3er. Suplente
4) JIQUILPAN DE JUAREZ	4) JIQUILPAN DE JUAREZ	104) VENUSTIANO CARRANZA	6) EL FORTIN	2335	C1	ESCUELA PRIMARIA NIÑOS HEROES., CALLE NIÑOS HEROES, SIN NÚMERO, LOCALIDAD EL FORTÍN, CÓDIGO POSTAL 59173, VENUSTIANO CARRANZA, MICHOACÁN, ENTRE CALLE CANAL E HIPOLITO CERVANTES.	MARIA DEL CARMEN CHAVEZ VEGA	KARLA JIMENEZ TREJO	ITZEL ALEJANDRA LOPEZ AVALOS	DANIEL CASILLAS BARAJAS	MARIA DE JESUS CHAVEZ VALLADOLID	BONIFACIO GONZALEZ SILVA	ANA BEATRIZ CHAVEZ VEGA
4) JIQUILPAN DE JUAREZ	4) JIQUILPAN DE JUAREZ	104) VENUSTIANO CARRANZA	7) MELCHOR OCAMPO (LA MAGDALENA)	2334	B1	OFICINA EJIDAL., CALLE MIGUEL HIDALGO, NÚMERO 17, COLONIA MELCHOR OCAMPO, LOCALIDAD LA MAGDALENA, CÓDIGO POSTAL 59175, VENUSTIANO CARRANZA, MICHOACÁN., A DOS CUADRAS DE LA IGLESIA.	JOSE ANAYA BARRAGAN	LAURA JANETH ALVARADO LOPEZ	MARIA DE JESUS CHAVEZ LOPEZ	CONSUELO GUADALUPE BARRAGAN BARAJAS	DANIELA PATRICIA CHAVEZ LOPEZ	RODOLFO CORONADO GARCIA	DANIEL JAIME CHAVEZ NAPOLES
4) JIQUILPAN DE JUAREZ	4) JIQUILPAN DE JUAREZ	104) VENUSTIANO CARRANZA	8) OJO DE AGUA	2337	B1	ESCUELA PRIMARIA HÉROES DE LA INDEPENDENCIA., CALLE SIN NOMBRE, SIN NÚMERO, LOCALIDAD OJO DE AGUA, CÓDIGO POSTAL 59168, VENUSTIANO CARRANZA, MICHOACÁN., A UN COSTADO DE LA CANCHA DE BÀSQUETBOL.	ESTEFANIA ARIAS CAMPOS	EVELYN ARIZBETH ALVARADO MACIAS	LAURA SUSANA ACOSTA MACIAS	MARTIN ALVAREZ FLORES	JUAN FRANCISCO ALVAREZ ARRIAGA	LEONEL ARTEAGA AYALA	PABLA ARRIAGA FLORES
4) JIQUILPAN DE JUAREZ	4) JIQUILPAN DE JUAREZ	104) VENUSTIANO CARRANZA	9) PUEBLO VIEJO	2338	B1	ESCUELA PRIMARIA VASCO DE QUIROGA., CALLE FRANCISCO JAVIER MINA, NÚMERO 29, LOCALIDAD PUEBLO VIEJO, CÓDIGO POSTAL 59165, VENUSTIANO CARRANZA, MICHOACÁN., A 50 METROS DE LA PLAZA PRINCIPAL DEL PUEBLO.	ROSA ANGELINA BARRAGAN AYALA	JESSICA AMEZCUA ZARATE	TERESA DE JESUS AMEZCUA PADILLA	GUADALUPE ALEJO AVALOS	ALONDRA GONZALEZ VAZQUEZ	ALEJANDRO AMEZCUA RAMIREZ	SALVADOR ALEJO AVALOS
4) JIQUILPAN DE JUAREZ	4) JIQUILPAN DE JUAREZ	104) VENUSTIANO CARRANZA	9) PUEBLO VIEJO	2338	C1	ESCUELA PRIMARIA VASCO DE QUIROGA., CALLE FRANCISCO JAVIER MINA, NÚMERO 29, LOCALIDAD PUEBLO VIEJO, CÓDIGO POSTAL 59165, VENUSTIANO CARRANZA, MICHOACÁN., A 50 METROS DE LA PLAZA PRINCIPAL DEL PUEBLO.	MIGUEL BARRAGAN FIGUEROA	ISABEL AVALOS MACIAS	GUADALUPE FIGUEROA AVALOS	BELEM AYALA GARCIA	LEONICIO AVILA ZARATE	JORGE ALBERTO GUTIERREZ CHAVEZ	JOSE BERNARDINO ALVAREZ ORTIZ
4) JIQUILPAN DE JUAREZ	9) LOS REYES DE SALGADO	105) VILLAMAR	1) VILLAMAR	2339	B1	CASA DE LA CULTURA XAVIER LÓPEZ RUÍZ., CALLE LÁZARO CÁRDENAS DEL RÍO, SIN NÚMERO, COLONIA CENTRO, LOCALIDAD VILLAMAR, CÓDIGO POSTAL 59550, VILLAMAR, MICHOACÁN., ENTRE CALLES CRISTOBAL COLÓN Y MIGUEL HIDALGO Y COSTILLA.	JANETH ALEJANDRA MINERO ALVARADO	DANIELA AMEZCUA TORRES	FATIMA AKETZALLI LUNA MARAVILLA	MA TERESA CABRERA RODRIGUEZ	MA. LUISA MARTINEZ RUIZ	JUAN PABLO MANZO VAZQUEZ	VICTORIA CEJA CEJA
4) JIQUILPAN DE JUAREZ	9) LOS REYES DE SALGADO	105) VILLAMAR	1) VILLAMAR	2339	C1	CASA DE LA CULTURA XAVIER LÓPEZ RUÍZ., CALLE LÁZARO CÁRDENAS DEL RÍO, SIN NÚMERO, COLONIA CENTRO, LOCALIDAD VILLAMAR, CÓDIGO POSTAL 59550, VILLAMAR, MICHOACÁN., ENTRE CALLES CRISTOBAL COLÓN Y MIGUEL HIDALGO Y COSTILLA.	THYARA AMAIRANI PINEDA TOVAR	JOSE ANDRADE CLEMENTE	YURIDIA GUADALUPE PADILLA MANZO	PEDRO CABRERA RODRIGUEZ	JOSEFINA ABARCA RODRIGUEZ	ROBERTO PINEDA SOSA	MA. TERESA MORENO VALENCIA
4) JIQUILPAN DE JUAREZ	9) LOS REYES DE SALGADO	105) VILLAMAR	1) VILLAMAR	2340	B1	ESCUELA SECUNDARIA FEDERAL MELCHOR OCAMPO., CALLE DEL ESTUDIANTE, NÚMERO 117, LOCALIDAD VILLAMAR, CÓDIGO POSTAL 59550, VILLAMAR, MICHOACÁN., A UN COSTADO DEL COLEGIO DE BACHILLERES PLANTEL VILLAMAR.	ANTONIO ANDRADE GARCIA	LUCIA GIOVANNA ANDRADE MENDEZ	JOSE ANTONIO AMEZCUA RUIZ	GERARDO CORTES VAZQUEZ	JOSE TRINIDAD ANDRADE CORTES	ROSA MARIA MORALES VELAZQUEZ	JAIRO RIVAS RODRIGUEZ
4) JIQUILPAN DE JUAREZ	9) LOS REYES DE SALGADO	105) VILLAMAR	1) VILLAMAR	2340	C1	ESCUELA SECUNDARIA FEDERAL MELCHOR OCAMPO., CALLE DEL ESTUDIANTE, NÚMERO 117, LOCALIDAD VILLAMAR, CÓDIGO POSTAL 59550, VILLAMAR, MICHOACÁN., A UN COSTADO DEL COLEGIO DE BACHILLERES PLANTEL VILLAMAR.	JOSE DE JESUS NUÑEZ TORO	JESSICA YOANA CASTILLO OLIVARES	MARIA ISABEL CASTILLO RUIZ	ANGELINA GONZALEZ REYES	MA. DE JESUS ANDRADE MORALES	MARTHA RIVAS RODRIGUEZ	JOSE DE JESUS AMEZCUA RUIZ
4) JIQUILPAN DE JUAREZ	9) LOS REYES DE SALGADO	105) VILLAMAR	1) VILLAMAR	2340	C2	ESCUELA SECUNDARIA FEDERAL MELCHOR OCAMPO., CALLE DEL ESTUDIANTE, NÚMERO 117, LOCALIDAD VILLAMAR, CÓDIGO POSTAL 59550, VILLAMAR, MICHOACÁN., A UN COSTADO DEL COLEGIO DE BACHILLERES PLANTEL VILLAMAR.	JOSE ANTONIO AGUILERA SERNA	NORMA ALICIA GASPAR TREJO	JOSE LUIS NUÑEZ TORO	LEONARDO DANIEL GONZALEZ GOMEZ	HILARIO BALTAZAR AMEZCUA	MARIA CASTAÑEDA RUIZ	BLANCA ANGELICA CANELA HERNANDEZ
4) JIQUILPAN DE JUAREZ	9) LOS REYES DE SALGADO	105) VILLAMAR	12) CERRITO COLORADO	2354	B1	ESCUELA PRIMARIA MARIANO ESCOBEDO., AVENIDA MICHOACÁN, NÚMERO 3, LOCALIDAD CERRITO COLORADO, CÓDIGO POSTAL 59563, VILLAMAR, MICHOACÁN., ENTRE CALLES 20 DE NOVIEMBRE Y CUAUHTÉMOC.	ROGELIO DE JESUS MANZO CHAVEZ	ALEJANDRO HUERTA RUIZ	LUZ CLARA CHAVEZ RAMOS	ROSA MARIA OROZCO RUIZ	MARICELA ANDRADE VILLANUEVA	MA. GUADALUPE BAROCIO RUIZ	MA. YSABEL BAROCIO ZARAGOZA
4) JIQUILPAN DE JUAREZ	9) LOS REYES DE SALGADO	105) VILLAMAR	12) CERRITO COLORADO	2354	C1	ESCUELA PRIMARIA MARIANO ESCOBEDO., AVENIDA MICHOACÁN, NÚMERO 3, LOCALIDAD CERRITO COLORADO, CÓDIGO POSTAL 59563, VILLAMAR, MICHOACÁN., ENTRE CALLES 20 DE NOVIEMBRE Y CUAUHTÉMOC.	AGUSTIN CORTES RUIZ	LAURA ELENA CORTES CORTES	LETICIA DOMINGUEZ GARCIA	VERONICA CORTES SANCHEZ	MARGARITA PEREZ GARCIA	IGNACIO BAROCIO SANCHEZ	MARIA ELOISA CORTES OROZCO
4) JIQUILPAN DE JUAREZ	9) LOS REYES DE SALGADO	105) VILLAMAR	13) CERRITO DE COTIJARAN	2343	E1	ESCUELA PRIMARIA REDENCIÓN LUIS DONALDO COLOSIO., CALLE LUIS DONALDO COLOSIO, NÚMERO 15, LOCALIDAD CERRITO DE COTIJARÁN, CÓDIGO POSTAL 59552, VILLAMAR, MICHOACÁN., A UN COSTADO DE LA IGLESIA.	SOFIA MONZERRAT HIGAREDA CHAVEZ	YESENIA FIGUEROA DAVILA	YISSEL ALEJANDRA CHAVEZ MANZO	MARISOL CHAVEZ CHAVEZ	MARIA GUADALUPE CHAVEZ CHAVEZ	LORENA FIGUEROA GALLEGOS	MA. JESUS CHAVEZ HERNANDEZ
4) JIQUILPAN DE JUAREZ	9) LOS REYES DE SALGADO	105) VILLAMAR	15) LAS ESTACAS	2349	E1	ESCUELA PRIMARIA IGNACIO ZARAGOZA., CALLE LÁZARO CÁRDENAS, SIN NÚMERO, LOCALIDAD LAS ESTACAS, CÓDIGO POSTAL 59574, VILLAMAR, MICHOACÁN., A UNA CUADRA DE LA PLAZA PRINCIPAL.	NOE CERVANTES OCHOA	CESAR YOVANNI MANZO LEPEZ	BENITO DIAZ CERVANTES	RAMIRO MADRIGAL OREJEL	ALFREDO DIAZ OREGEL	CECILIA DIAZ OREGEL	MARIA DEL ROCIO GARCIA GARCIA
4) JIQUILPAN DE JUAREZ	9) LOS REYES DE SALGADO	105) VILLAMAR	17) LOS GRANADOS	2356	B1	ESCUELA PRIMARIA JOSÉ MARÍA MORELOS., CALLE FELICITAS DEL RÍO, SIN NÚMERO, LOCALIDAD LOS GRANADOS, CÓDIGO POSTAL 59570, VILLAMAR, MICHOACÁN., A 300 METROS,PASANDO LA PLAZA.	GISELA IBETH GONZALEZ MAGAÑA	MARIA CANDELARIA DIAZ CERPAS	GABRIELA GONZALEZ OCHOA	ELIZABETH JAIMES VILLA	RODOLFO GONZALEZ LUA	HORTENCIA LUA LUA	BERENICE MAGAÑA GRANADOS
4) JIQUILPAN DE JUAREZ	9) LOS REYES DE SALGADO	105) VILLAMAR	2) EMILIANO ZAPATA	2341	B1	DOMICILIO PARTICULAR., CALLE FRANCISCO I MADERO, NÚMERO 47, LOCALIDAD EMILIANO ZAPATA, CÓDIGO POSTAL 59554, VILLAMAR, MICHOACÁN., ENTRE CALLES IGNACIO ZARAGOZA E IGNACIO ALLENDE.	ANA GUADALUPE ESTRADA ALVARADO	MARIA MAGDALENA ANDRADE BAUTISTA	KAREM IVON MANZO MANZO	MARIA DEL SOCORRO CHAVEZ FLORES	SUSANA GONZALEZ CEJA	SOCORRO AVALOS TORRES	MARIA REMEDIOS ALVARADO CANELA



Distrito Federal	Distrito Local	Municipio	Localidad	Sección	Casilla	Ubicación	Presidenta/e	Secretaria/o	1er. Escrutador	2do. Escrutador	1er. Suplente	2do. Suplente	3er. Suplente
4) JIQUILPAN DE JUAREZ	9) LOS REYES DE SALGADO	105) VILLAMAR	2) EMILIANO ZAPATA	2341	C1	DOMICILIO PARTICULAR., CALLE FRANCISCO I. MADERO, NÚMERO 47, LOCALIDAD EMILIANO ZAPATA, CÓDIGO POSTAL 59554, VILLAMAR, MICHOACÁN., ENTRE CALLES IGNACIO ZARAGOZA E IGNACIO ALLENDE.	AHTZIRI ALCANTAR LOPEZ	ROBERTO CARLOS AVALOS TORRES	IRIS ELIZABETH MARTINEZ CANELA	MARIA ESVEIDY GODOY GUERRA	CARLOS MANZO ANDRADE	ERIKA GODOY GALLEGOS	BRENDA GUADALUPE AVALOS RAMIREZ
4) JIQUILPAN DE JUAREZ	9) LOS REYES DE SALGADO	105) VILLAMAR	2) EMILIANO ZAPATA	2342	B1	DOMICILIO PARTICULAR., CALLE FRANCISCO I. MADERO, NÚMERO 5, LOCALIDAD EMILIANO ZAPATA, CÓDIGO POSTAL 59554, VILLAMAR, MICHOACÁN., ENTRE LAS CALLES HERMENEGILDO GALEANA Y ÁLVARO OBREGÓN.	MA. SANDRA ESTRADA GODOY	YTZEL GUADALUPE CANELA AVALOS	FRANCISCO FLORES CERDA	LESLY JANETTE LEON LOPEZ	JOSEFINA AVALOS OCHOA	ENRIQUETA GODOY BAUTISTA	JUAN BAUTISTA INOCENCIO
4) JIQUILPAN DE JUAREZ	9) LOS REYES DE SALGADO	105) VILLAMAR	2) EMILIANO ZAPATA	2342	C1	DOMICILIO PARTICULAR., CALLE FRANCISCO I. MADERO, NÚMERO 5, LOCALIDAD EMILIANO ZAPATA, CÓDIGO POSTAL 59554, VILLAMAR, MICHOACÁN., ENTRE LAS CALLES HERMENEGILDO GALEANA Y ÁLVARO OBREGÓN.	ANA LIZBETH BAUTISTA CANELA	FATIMA CANELA CEJA	PATRICIA GUADALUPE INOCENCIO OCHOA	LUIS MANUEL LOPEZ OCHOA	JOSEFINA BERNAL HERNANDEZ	ALICIA LOPEZ ORTEGA	ANTONIA CEJA CARDENAS
4) JIQUILPAN DE JUAREZ	9) LOS REYES DE SALGADO	105) VILLAMAR	2) EMILIANO ZAPATA	2343	B1	CENTRO DE BACHILLERATO TECNOLÓGICO AGROPECUARIO 33., CALLE PORTAL, NÚMERO 5, LOCALIDAD EMILIANO ZAPATA, CÓDIGO POSTAL 59554, VILLAMAR, MICHOACÁN., ENTRE CALLES IGNACIO ALLENDE Y FRANCISCO I MADERO, FRENTE A LA PLACITA.	ROSENDO ALVARADO ZAMBRANO	JAZMIN FLORES ESPARZA	RITA HERNANDEZ HIGAREDA	JOSE CANELA MANZO	FRANCISCO JAVIER HERNANDEZ PRADO	JOSE MARIA LOPEZ GODOY	HERIBERTO LOPEZ ORTEGA
4) JIQUILPAN DE JUAREZ	9) LOS REYES DE SALGADO	105) VILLAMAR	24) NICOLAS ROMERO	2353	B1	ESCUELA PRIMARIA EMPERADOR CUAUHTÉMOC., CALLE SIN NOMBRE, SIN NÚMERO, LOCALIDAD NICOLÁS ROMERO, CÓDIGO POSTAL 59566, VILLAMAR, MICHOACÁN., A 50 METROS DE LA PLAZA PRINCIPAL DE NICOLAS ROMERO.	LUIS GUSTAVO CORNELIO CASTILLO	IVAN SECUNDINO FLORES HINOJOSA	JUAN LUIS CORNELIO CEJA	RICARDO ALVARO CORNELIO	ERISELMA ANDRADE ZAMBRANO	JOSE LUIS CEJA ALEJO	DANIEL GUERRA BAROCIO
4) JIQUILPAN DE JUAREZ	9) LOS REYES DE SALGADO	105) VILLAMAR	28) EL PLATANAL	2350	B1	ESCUELA PRIMARIA CUAUHTÉMOC., AVENIDA MORELOS, SIN NÚMERO, LOCALIDAD EL PLATANAL, CÓDIGO POSTAL 59553, VILLAMAR, MICHOACÁN., ESQUINA CON CALLE JAIME NUNO.	GABRIELA CEJA TREJO	JOSE DE JESUS CHAVEZ MARAVILLA	SANTIAGO CASTILLO ALVARO	SALVADOR LOPEZ OCHOA	PATRICIA CEJA TORRES	NATIVIDAD LOPEZ TORRES	RUBEN CHAVEZ CEJA
4) JIQUILPAN DE JUAREZ	9) LOS REYES DE SALGADO	105) VILLAMAR	28) EL PLATANAL	2350	C1	ESCUELA PRIMARIA CUAUHTÉMOC., AVENIDA MORELOS, SIN NÚMERO, LOCALIDAD EL PLATANAL, CÓDIGO POSTAL 59553, VILLAMAR, MICHOACÁN., ESQUINA CON CALLE JAIME NUNO.	JESUS LOPEZ CERVANTES	LUZ ELENA CHAVEZ TORRES	KARINA CEJA OCHOA	GLORIA MACIEL ORTEGA	DANIEL LOPEZ CEJA	HERMILA MARAVILLA SANDOVAL	GONZALO GODOY TAMAYO
4) JIQUILPAN DE JUAREZ	9) LOS REYES DE SALGADO	105) VILLAMAR	28) EL PLATANAL	2350	C2	ESCUELA PRIMARIA CUAUHTÉMOC., AVENIDA MORELOS, SIN NÚMERO, LOCALIDAD EL PLATANAL, CÓDIGO POSTAL 59553, VILLAMAR, MICHOACÁN., ESQUINA CON CALLE JAIME NUNO.	CARLOS GODOY TORRES	MARIA NAYELI ISGUERRA TORRES	SALVADOR CEJA TORRES	ALICIA MAGAÑA ROMERO	J. JESUS LOPEZ ROMERO	LEONEL BOTELLO ROMERO	MARIA CEJA TORRES
4) JIQUILPAN DE JUAREZ	9) LOS REYES DE SALGADO	105) VILLAMAR	29) LA PRESA NUEVA	2345	E1	ESCUELA PRIMARIA 20 DE NOVIEMBRE., CALLE SIN NOMBRE, SIN NÚMERO, LOCALIDAD LA PRESA NUEVA, CÓDIGO POSTAL 59573, VILLAMAR, MICHOACÁN., A 100 METROS DE LA CAPILLA.	CINDY CHAVEZ CHAVEZ	JESUS ISAAEL CHAVEZ PANTOJA	BLANCA CECILIA CHAVEZ VAZQUEZ	RAFAEL CHAVEZ GARCIA	EDUARDO CHAVEZ GONZALEZ	JAVIER CHAVEZ GONZALEZ	JOSE GUADALUPE CHAVEZ VAZQUEZ
4) JIQUILPAN DE JUAREZ	9) LOS REYES DE SALGADO	105) VILLAMAR	3) JARIPO	2344	B1	SUPERVISIÓN ESCOLAR #239., CALLE INDEPENDENCIA, NÚMERO 3, LOCALIDAD JARIPO, CÓDIGO POSTAL 59570, VILLAMAR, MICHOACÁN., FRENTE A LA PLAZA PRINCIPAL.	MA GUADALUPE CEJA SALCEDO	MARIA GUADALUPE CASTAÑEDA GONZALEZ	ALMA JOSEFINA CEJA SALCEDO	J. JESUS DIAZ ZAMORA	FRANCISCO RAMON FIGUEROA CARDENAS	SAMUEL DIAZ TORRES	CECILIA CEJA GARCIA
4) JIQUILPAN DE JUAREZ	9) LOS REYES DE SALGADO	105) VILLAMAR	3) JARIPO	2345	B1	DOMICILIO PARTICULAR., PORTAL 1, CALLE NACIONAL, NÚMERO 6, LOCALIDAD JARIPO, CÓDIGO POSTAL 59570, VILLAMAR, MICHOACÁN., FRENTE A LA PLAZA PRINCIPAL.	JUAN CARRILLO ZAMBRANO	JOSUE OSWALDO CEJA YEO	JOSE ANTONIO AGUILAR ANDRADE	ADELA GARCIA OREJEL	RENE AVILA CISNEROS	RAMIRO ACEVEDO ACEVEDO	RAFAELA CARRILLO ZAMBRANO
4) JIQUILPAN DE JUAREZ	9) LOS REYES DE SALGADO	105) VILLAMAR	3) JARIPO	2346	B1	DOMICILIO PARTICULAR., CALLE NACIONAL, NÚMERO 3, PORTAL HIDALGO, LOCALIDAD JARIPO, CÓDIGO POSTAL 59570, VILLAMAR, MICHOACÁN., A UNA CUADRA DE LA PLAZA.	ANA LUISA BAÑALES LEYVA	YARA CANDELARIA MAGAÑA LOPEZ	LEONOR ORTEGA ARCEO	MA. GUADALUPE AGUILAR LUA	MA. GUADALUPE CARDENAS SANCHEZ	AIDA AIDE BARAJAS SOLIS	BRAULIO CEJA GARCIA
4) JIQUILPAN DE JUAREZ	9) LOS REYES DE SALGADO	105) VILLAMAR	34) EL SALITRE	2353	E1	ESCUELA PRIMARIA VICENTE GUERRERO., CALLE SIN NOMBRE, SIN NÚMERO, LOCALIDAD EL SALITRE, CÓDIGO POSTAL 59557, VILLAMAR, MICHOACÁN., ENTRE CALLES MIGUEL HIDALGO Y VENUSTIANO CARRANZA.	CINTHIA SUSANA AMEZCUA ACUÑA	JESUS AMEZCUA GARCIA	FRANCISCO JAVIER FERRER CERVANTES	LILIA ROCIO FAJARDO CEJA	JUAN ESQUIVEL ESTRADA	LEONARDO HERNANDEZ RUIZ	MARIA DE LOURDES MARAVILLA PADILLA
4) JIQUILPAN DE JUAREZ	9) LOS REYES DE SALGADO	105) VILLAMAR	35) SAN MIGUEL	2738	B1	ESCUELA PRIMARIA UNIDAD NACIONAL., CARRETERA SAN MIGUEL A LA JOYA, SIN NÚMERO, LOCALIDAD SAN MIGUEL, CÓDIGO POSTAL 59573, VILLAMAR, MICHOACÁN., A 170 METROS DE LA PRESA.	VERONICA CEJA ALEJANDRE	JOSE SANTIAGO CHAVEZ CEJA	MIRIAM JAZMIN CHAVEZ HERNANDEZ	LUIS FERNANDO CHAVEZ MUNGUIA	YESENIA ESCALERA CHAVEZ	FERNANDO CHAVEZ TINAJERO	CRISTINA ESCALERA CHAVEZ
4) JIQUILPAN DE JUAREZ	9) LOS REYES DE SALGADO	105) VILLAMAR	4) SAN ANTONIO GUARACHA	2347	B1	OFICINA EJIDAL, CALLE REVOLUCIÓN, NÚMERO 52, LOCALIDAD SAN ANTONIO GUARACHA, CÓDIGO POSTAL 59573, VILLAMAR, MICHOACÁN., FRENTE A LA PLAZA PRINCIPAL.	SOCORRO ELIZABETH ALVARO OCHOA	FAVIOLA BALLESTEROS COLLAZO	GABRIELA CERVANTES YEPEZ	MIGUEL ANGEL LARIOS GARCIA	MA. DE LOURDES MATEO ORTEGA	JOSEFINA CEJA MANZO	IGNACIO MANZO GONZALEZ
4) JIQUILPAN DE JUAREZ	9) LOS REYES DE SALGADO	105) VILLAMAR	4) SAN ANTONIO GUARACHA	2348	B1	DOMICILIO PARTICULAR., CALLE CUAUHTÉMOC, NÚMERO 42, LOCALIDAD SAN ANTONIO GUARACHA, CÓDIGO POSTAL 59573, VILLAMAR, MICHOACÁN., ENTRE CALLES 16 DE SEPTIEMBRE Y 5 DE FEBRERO.	MARIA BELEN CERVANTES OCHOA	YESENIA FAJARDO MANZO	MA. ISABEL CERVANTES ZAMBRANO	LUZ ELENA CHAVEZ MANZO	MARIA DEL SOCORRO MADRIGAL CERVANTES	GUILLERMO CERVANTES MAGAÑA	SALVADOR MADRIGAL CERVANTES
4) JIQUILPAN DE JUAREZ	9) LOS REYES DE SALGADO	105) VILLAMAR	4) SAN ANTONIO GUARACHA	2348	C1	DOMICILIO PARTICULAR., CALLE CUAUHTÉMOC, NÚMERO 42, LOCALIDAD SAN ANTONIO GUARACHA, CÓDIGO POSTAL 59573, VILLAMAR, MICHOACÁN., ENTRE CALLES 16 DE SEPTIEMBRE Y 5 DE FEBRERO.	JOSE ANGEL DIAZ OLIVARES	IGNACIO ANDRADE VEGA	MARIA ISABEL CHAVEZ GARCIA	SERGIO GARCIA NAVA	MANUEL ANDRADE MADRIGAL	ALFREDO CERVANTES VEGA	SOCORRO MAGAÑA GARCIA
4) JIQUILPAN DE JUAREZ	9) LOS REYES DE SALGADO	105) VILLAMAR	4) SAN ANTONIO GUARACHA	2349	B1	DOMICILIO PARTICULAR., CALLE 18 DE MARZO, NÚMERO 89, LOCALIDAD SAN ANTONIO GUARACHA, CÓDIGO POSTAL 59573, VILLAMAR, MICHOACÁN., ENTRE CALLES INSURGENTES Y CUAUHTEMOC.	ANTONIO MANZO SANCHEZ	ADRIANA MANZO YEPEZ	JESUS ANTONIO GONZALEZ CERVANTES	JESUS GONZALEZ OREGEL	LUIS GONZALEZ OREGEL	JUAN CARLOS CEJA YEPEZ	JOSE GARIBAY ACEVEDO

Distrito Federal	Distrito Local	Municipio	Localidad	Sección	Casilla	Ubicación	Presidenta/e	Secretaria/o	1er. Escrutador	2do. Escrutador	1er. Suplente	2do. Suplente	3er. Suplente
4) JIQUILPAN DE JUAREZ	9) LOS REYES DE SALGADO	105) VILLAMAR	40) EL VARAL	2351	B1	ESCUELA PRIMARIA PROFESOR RAFAEL RAMÍREZ., CALLE NIÑOS HÉROES, SIN NÚMERO, LOCALIDAD EL VARAL, CÓDIGO POSTAL 59557, VILLAMAR, MICHOACÁN., FRENTE AL OJO DE AGUA.	YANET GUADALUPE MORENO MARTINEZ	JESUS ANGEL ALEJO CORTES	MIGUEL CORTES VEGA	CECILIA GABRIELA MARTINEZ SANDOVAL	MA. DE LOURDES CORTES MANZO	JOEL HURTADO SAAVEDRA	CARLOS DANIEL MANZO CORTES
4) JIQUILPAN DE JUAREZ	9) LOS REYES DE SALGADO	105) VILLAMAR	42) EL ZAPOTITO	2355	B1	ESCUELA PRIMARIA LEONA VICARIO., CALLE MORELOS, NÚMERO 9, LOCALIDAD EL ZAPOTITO, CÓDIGO POSTAL 59578, VILLAMAR, MICHOACÁN., POR LA CALLE DE LA CAPILLA.	DIANA JAZMIN ESCALERA SALCEDO	DARIO CEJA CEJA	ANITA CEJA HERNANDEZ	MARIA GUADALUPE CEJA HERNANDEZ	HERMINIO CHAVEZ BARAJAS	MARIA DEL CARMEN CHAVEZ GONZALEZ	LYDIA ESCALERA CHAVEZ
4) JIQUILPAN DE JUAREZ	9) LOS REYES DE SALGADO	105) VILLAMAR	43) LAS ZARQUILLAS	2352	B1	ESCUELA PRIMARIA JOSEFA ORTIZ DE DOMÍNGUEZ., CALLE EMILIANO ZAPATA, NÚMERO 115, LOCALIDAD LAS ZARQUILLAS, CÓDIGO POSTAL 59560, VILLAMAR, MICHOACÁN., A ESPALDAS DEL TEMPLO.	JUAN PABLO CERVANTES GARIBAY	CRISTAL GUERRERO BAROCIO	MARIA TERESA GARCIA GARIBAY	MARIA GUADALUPE GUERRERO BAROCIO	BLANCA AIDE GARIBAY ALEJANDRE	BLANCA ESTELA MATEOS RAMOS	MANUEL OCTAVIO ALEJANDRE GARIBAY
4) JIQUILPAN DE JUAREZ	9) LOS REYES DE SALGADO	105) VILLAMAR	43) LAS ZARQUILLAS	2352	C1	ESCUELA PRIMARIA JOSEFA ORTIZ DE DOMÍNGUEZ., CALLE EMILIANO ZAPATA, NÚMERO 115, LOCALIDAD LAS ZARQUILLAS, CÓDIGO POSTAL 59560, VILLAMAR, MICHOACÁN., A ESPALDAS DEL TEMPLO.	CRISTIAN CORTES GARIBAY	MAIRA NAYELI ALEJANDRE NAVARRO	FILIBERTO GARIBAY GARCIA	ROSALINA ALEJANDRE GRANADOS	SERAFIN LOPEZ OCHOA	RAIMUNDO MENDEZ OCHOA	MARIA FERNANDA LEON AVALOS
4) JIQUILPAN DE JUAREZ	4) JIQUILPAN DE JUAREZ	106) VISTA HERMOSA	1) VISTA HERMOSA DE NEGRETE	2357	B1	DOMICILIO PARTICULAR, CALLE BENITO JUÁREZ, NÚMERO 151, COLONIA CENTRO, LOCALIDAD VISTA HERMOSA DE NEGRETE, CÓDIGO POSTAL 59200, VISTA HERMOSA, MICHOACÁN., ENTRE CALLES NICOLÁS BRAVO Y PINO SUÁREZ	MIGUEL ALBERTO MONTIEL IZARRARAS	JESUS EMMANUEL RAMIREZ VEGA	PABLO MARTINEZ RAMIREZ	MARIA DE JESUS FLORES RIOS	MA. DOLORES GUERRERO GALLEGOS	SALVADOR MARTINEZ CERDA	JAVIER GARCIA TINOCO
4) JIQUILPAN DE JUAREZ	4) JIQUILPAN DE JUAREZ	106) VISTA HERMOSA	1) VISTA HERMOSA DE NEGRETE	2357	C1	DOMICILIO PARTICULAR, CALLE BENITO JUÁREZ, NÚMERO 151, COLONIA CENTRO, LOCALIDAD VISTA HERMOSA DE NEGRETE, CÓDIGO POSTAL 59200, VISTA HERMOSA, MICHOACÁN., ENTRE CALLES NICOLÁS BRAVO Y PINO SUÁREZ	ISABEL GUADALUPE FLORES ORTEGA	MARISOL GARCIA GOMEZ	ROSA ISELA MORALES HERNANDEZ	DAVID ISARRARAZ FLORES	MARIA ELENA IZARRARAS VALDEZ	CECILIA MONTIEL IZARRARAS	JOSE JUAN MARTINEZ LOPEZ
4) JIQUILPAN DE JUAREZ	4) JIQUILPAN DE JUAREZ	106) VISTA HERMOSA	1) VISTA HERMOSA DE NEGRETE	2357	C2	DOMICILIO PARTICULAR, CALLE BENITO JUÁREZ, NÚMERO 151, COLONIA CENTRO, LOCALIDAD VISTA HERMOSA DE NEGRETE, CÓDIGO POSTAL 59200, VISTA HERMOSA, MICHOACÁN., ENTRE CALLES NICOLÁS BRAVO Y PINO SUÁREZ	JUAN RAMON MORA GARIBAY	AARON GARIBAY PEREZ	PAULA AVIÑA PATIÑO	LORENA ORTEGA AYALA	RAFAEL MARQUEZ SARATE	MARIA ESPERANZA ALVARADO RIOS	ISMAEL NOLBERTO MENDOZA PEREZ
4) JIQUILPAN DE JUAREZ	4) JIQUILPAN DE JUAREZ	106) VISTA HERMOSA	1) VISTA HERMOSA DE NEGRETE	2358	B1	JARDÍN DE NIÑOS FRAY PEDRO DE GANTE., CALLE VASCO DE QUIROGA NORTE, NÚMERO 180, COLONIA CENTRO, LOCALIDAD VISTA HERMOSA DE NEGRETE, CÓDIGO POSTAL 59200, VISTA HERMOSA, MICHOACÁN., ENTRE CALLES JUÁREZ Y MORELOS.	PENELOPE ABIGAIL GIL HERNANDEZ	IRMA ARAIZA BARAJAS	LUIS HECTOR DEL RIO VILLALOBOS	JESUS ALEJANDRO BATRES AMEZQUITA	SHEILA PATRICIA HERNANDEZ LOPEZ	JESUS ALFREDO ORDAZ PEREZ	JUANA MANJARREZ ESPINOSA
4) JIQUILPAN DE JUAREZ	4) JIQUILPAN DE JUAREZ	106) VISTA HERMOSA	1) VISTA HERMOSA DE NEGRETE	2358	C1	JARDÍN DE NIÑOS FRAY PEDRO DE GANTE., CALLE VASCO DE QUIROGA NORTE, NÚMERO 180, COLONIA CENTRO, LOCALIDAD VISTA HERMOSA DE NEGRETE, CÓDIGO POSTAL 59200, VISTA HERMOSA, MICHOACÁN., ENTRE CALLES JUÁREZ Y MORELOS.	JESSICA JULIA GODINEZ FRAUSTO	MONICA ALEJANDRA FRAUSTO GUTIERREZ	ERENDIRA BERENICE ARAIZA BASTIDA	J JESUS CERVANTES VALENCIA	CRISTIAN JESUS CAMARENA BRISEÑO	LUIS EDUARDO ARAIZA BASTIDA	GUADALUPE MONTES HERRERA
4) JIQUILPAN DE JUAREZ	4) JIQUILPAN DE JUAREZ	106) VISTA HERMOSA	1) VISTA HERMOSA DE NEGRETE	2359	B1	OFICINA EJIDAL., CALLE VASCO DE QUIROGA, NÚMERO 36, COLONIA CENTRO, LOCALIDAD VISTA HERMOSA DE NEGRETE, CÓDIGO POSTAL 59200, VISTA HERMOSA, MICHOACÁN., CALLE TEPEYAC Y RÍO DE LAS NUTRIAS.	MONICA NOEMI BATRES MORA	JORGE JAVIER IÑIGUEZ DUEÑAS	YESSENIA ELIZABETH HERNANDEZ LOPEZ	HARUMY GUADALUPE GARCIA BATRES	JACQUELINE GUERRERO ALVAREZ	LAURA FABIOLA CERVANTES FLORES	MA. DE LA LUZ HERNANDEZ VILLANUEVA
4) JIQUILPAN DE JUAREZ	4) JIQUILPAN DE JUAREZ	106) VISTA HERMOSA	1) VISTA HERMOSA DE NEGRETE	2359	C1	OFICINA EJIDAL., CALLE VASCO DE QUIROGA, NÚMERO 36, COLONIA CENTRO, LOCALIDAD VISTA HERMOSA DE NEGRETE, CÓDIGO POSTAL 59200, VISTA HERMOSA, MICHOACÁN., CALLE TEPEYAC Y RÍO DE LAS NUTRIAS.	JESUS ANTONIO CERDA ALVARADO	CESAR GABRIEL HERNANDEZ SALAZAR	JORGE GIEREZ IÑIGUEZ CERENO	ARMANDO BALBUENA RODRIGUEZ	JUAN CARLOS ARCEO ALVARADO	MARIA POLET GARCIA GUTIERREZ	PALOMA ITZEL ALVARADO SALAZAR
4) JIQUILPAN DE JUAREZ	4) JIQUILPAN DE JUAREZ	106) VISTA HERMOSA	1) VISTA HERMOSA DE NEGRETE	2360	B1	COLEGIO TEPEYAC., CALLE OBREGON, NÚMERO 15, COLONIA CENTRO, LOCALIDAD VISTA HERMOSA DE NEGRETE, CÓDIGO POSTAL 59200, VISTA HERMOSA, MICHOACÁN., ENTRE LAS CALLES FRANCISCO I MADERO Y LA CALLE GALEANA.	JESUS CUAUHTEMOC BARAJAS LOPEZ	JENNIFER VICTORIA BATRES PEREZ	JOSE LUIS CRUZ GUERRERO	MELISA CRISTINA GOMEZ RENTERIA	ADRIANA HUERTA GUERRERO	RAFAEL LOPEZ MORALES	JOSE MARTIN CASTELLANOS MADRIGAL
4) JIQUILPAN DE JUAREZ	4) JIQUILPAN DE JUAREZ	106) VISTA HERMOSA	1) VISTA HERMOSA DE NEGRETE	2360	C1	COLEGIO TEPEYAC., CALLE OBREGON, NÚMERO 15, COLONIA CENTRO, LOCALIDAD VISTA HERMOSA DE NEGRETE, CÓDIGO POSTAL 59200, VISTA HERMOSA, MICHOACÁN., ENTRE LAS CALLES FRANCISCO I MADERO Y LA CALLE GALEANA.	MARIANA GUADALUPE BECERRA ZUNO	EDGAR ALEJANDRO HUARACHA MORA	ROSA ELENA CUEVAS GUTIERREZ	ISMAEL HERRERA HERNANDEZ	LUIS ERNESTO JARA HERNANDEZ	MAGDALENA LOPEZ REYES	J. JESUS CRUZ SANTIAGO
4) JIQUILPAN DE JUAREZ	4) JIQUILPAN DE JUAREZ	106) VISTA HERMOSA	1) VISTA HERMOSA DE NEGRETE	2360	C2	COLEGIO TEPEYAC., CALLE OBREGON, NÚMERO 15, COLONIA CENTRO, LOCALIDAD VISTA HERMOSA DE NEGRETE, CÓDIGO POSTAL 59200, VISTA HERMOSA, MICHOACÁN., ENTRE LAS CALLES FRANCISCO I MADERO Y LA CALLE GALEANA.	JAQUELINE CRUZ RICO	JORGE MARTINEZ CARDENAS	EDIT FABIOLA FLORES SALCIDO	JUAN MANUEL BAEZA GONZALEZ	SANDRA CECILIA JIMENEZ LOPEZ	GILBERTO ANDRADE MERITO	BRIANNA YULEYSI JIMENEZ URIBE
4) JIQUILPAN DE JUAREZ	4) JIQUILPAN DE JUAREZ	106) VISTA HERMOSA	1) VISTA HERMOSA DE NEGRETE	2361	B1	ESCUELA PRIMARIA URBANA FEDERAL MELCHOR OCAMPO., CALLE REVOLUCIÓN, NÚMERO 2, COLONIA LA LOMA, LOCALIDAD VISTA HERMOSA DE NEGRETE, CÓDIGO POSTAL 59200, VISTA HERMOSA, MICHOACÁN., ENTRE CALLES MIGUEL HIDALGO Y FRANCISCO TAMAYO.	MOISES ALVARADO TINOCO	JUAN MANUEL HUARACHA ZUÑIGA	CRISTIAN ANTONIO MEZA CASTRO	MARIA ELENA MARTINEZ OCEGUERA	ANA TERESA CERVANTES GONZALEZ	BERTHA CARDENAS ARIZAGA	SANTA TERESA DE JESUS CRUZ ESTRADA
4) JIQUILPAN DE JUAREZ	4) JIQUILPAN DE JUAREZ	106) VISTA HERMOSA	1) VISTA HERMOSA DE NEGRETE	2361	C1	ESCUELA PRIMARIA URBANA FEDERAL MELCHOR OCAMPO., CALLE REVOLUCIÓN, NÚMERO 2, COLONIA LA LOMA, LOCALIDAD VISTA HERMOSA DE NEGRETE, CÓDIGO POSTAL 59200, VISTA HERMOSA, MICHOACÁN., ENTRE CALLES MIGUEL HIDALGO Y FRANCISCO TAMAYO.	FRANCISCO JAVIER DUEÑAS NUÑEZ	JOSE ANTONIO LOPEZ AGUILERA	RAMON EVERARDO AGUILAR MORA	GLORIA MARISOL LUNA JIMENEZ	SALVADOR MAGDALENO OSEGUEDA	GUILLERMINA MARQUEZ TEJEDA	MARIA GUADALUPE CRUZ MARTINEZ

Distrito Federal	Distrito Local	Municipio	Localidad	Sección	Casilla	Ubicación	Presidenta/e	Secretaria/o	1er. Escrutador	2do. Escrutador	1er. Suplente	2do. Suplente	3er. Suplente
4) JIQUILPAN DE JUAREZ	4) JIQUILPAN DE JUAREZ	106) VISTA HERMOSA	1) VISTA HERMOSA DE NEGRETE	2361	C2	ESCUELA PRIMARIA URBANA FEDERAL MELCHOR OCAMPO., CALLE REVOLUCIÓN, NÚMERO 2, COLONIA LA LOMA, LOCALIDAD VISTA HERMOSA DE NEGRETE, CÓDIGO POSTAL 59200, VISTA HERMOSA, MICHOACÁN., ENTRE CALLES MIGUEL HIDALGO Y FRANCISCO TAMAYO.	SALVADOR GIL PEREZ	CHRISTIAN ANTONIO LOPEZ IÑIGUEZ	GUSTAVO GONZALEZ PEREZ	ISRAEL ALVARADO TINOCO	MA. GUADALUPE IZARRARAZ RAMIREZ	VERONICA CERVANTES GONZALEZ	LIDIA MARTHA HERNANDEZ ROSALES
4) JIQUILPAN DE JUAREZ	4) JIQUILPAN DE JUAREZ	106) VISTA HERMOSA	1) VISTA HERMOSA DE NEGRETE	2362	B1	DOMICILIO PARTICULAR., CALLE EJIDO, NÚMERO 186, COLONIA CENTRO, LOCALIDAD VISTA HERMOSA DE NEGRETE, CÓDIGO POSTAL 59200, VISTA HERMOSA, MICHOACÁN., ENTRE CALLES MELCHOR OCAMPO Y LÁZARO CÁRDENAS	DIEGO ARMANDO ALVIZO AMEZCUA	ELSA ANGELINA CASTELLANOS NAVARRO	FRANCISCO JAVIER ARIZAGA RAMIREZ	GUADALUPE MONTSERRAT MENDOZA GUDIÑO	JOSE GOMEZ ORDAZ	MA. DE LOURDES IÑIGUEZ MORA	ESTEFANY JANETH ESPINOSA BARAJAS
4) JIQUILPAN DE JUAREZ	4) JIQUILPAN DE JUAREZ	106) VISTA HERMOSA	1) VISTA HERMOSA DE NEGRETE	2362	C1	DOMICILIO PARTICULAR., CALLE EJIDO, NÚMERO 186, COLONIA CENTRO, LOCALIDAD VISTA HERMOSA DE NEGRETE, CÓDIGO POSTAL 59200, VISTA HERMOSA, MICHOACÁN., ENTRE CALLES MELCHOR OCAMPO Y LÁZARO CÁRDENAS	MA DE JESUS ISARRARAS FLORES	MARISOL DIAZ MORALES	BLANCA AIDE CHAVARRIA RODRIGUEZ	SALVADOR ALVIZO RODRIGUEZ	CARINA ARANDA PEREZ	SALVADOR MENDOZA HERNANDEZ	SALVADOR IÑIGUEZ ZUNO
4) JIQUILPAN DE JUAREZ	4) JIQUILPAN DE JUAREZ	106) VISTA HERMOSA	1) VISTA HERMOSA DE NEGRETE	2362	C2	DOMICILIO PARTICULAR., CALLE EJIDO, NÚMERO 186, COLONIA CENTRO, LOCALIDAD VISTA HERMOSA DE NEGRETE, CÓDIGO POSTAL 59200, VISTA HERMOSA, MICHOACÁN., ENTRE CALLES MELCHOR OCAMPO Y LÁZARO CÁRDENAS	NICOLAS GUADALUPE CARMONA MORALES	CECILIA ESTRADA HERNANDEZ	MARTHA ALICIA GARCIA CORTEZ	ALEJANDRA AMEZQUITA OLIVARES	JESUS MANUEL BECERRA IÑIGUEZ	MONICA ALVARADO MORA	JOSE ALEJANDRO IZARRARAS BARRERA
4) JIQUILPAN DE JUAREZ	4) JIQUILPAN DE JUAREZ	106) VISTA HERMOSA	10) LOS PILARES	2368	B1	ESCUELA PRIMARIA RURAL FEDERAL LÁZARO CÁRDENAS., CALLE 20 DE NOVIEMBRE, SIN NÚMERO, LOCALIDAD LOS PILARES, CÓDIGO POSTAL 59206, VISTA HERMOSA, MICHOACÁN., ENTRE CALLES MORELOS Y VICENTE GUERRERO.	MARIA DEL SOCORRO BRISEÑO CANCHOLA	JUAN JOSE MONTES CHAVEZ	LUCERO BARAJAS ROCHA	JUAN MANUEL HERNANDEZ ROSALES	EUTIQUIO MEDEL GARCIA	MARIA GUADALUPE OCEGUEDA GARCIA	JAVIER HERNANDEZ AVILA
4) JIQUILPAN DE JUAREZ	4) JIQUILPAN DE JUAREZ	106) VISTA HERMOSA	10) LOS PILARES	2368	C1	ESCUELA PRIMARIA RURAL FEDERAL LÁZARO CÁRDENAS., CALLE 20 DE NOVIEMBRE, SIN NÚMERO, LOCALIDAD LOS PILARES, CÓDIGO POSTAL 59206, VISTA HERMOSA, MICHOACÁN., ENTRE CALLES MORELOS Y VICENTE GUERRERO.	JOCELYN MEDEL BAEZA	LUIS ALBERTO AGUILAR SIORDIA	CELINA GARCIA MONTES	FRANCISCO HERNANDEZ ZENDEJAS	TERESA GAONA MOLINA	HUMBERTO AGUILAR GAONA	RUBEN MENDEZ GARCIA
4) JIQUILPAN DE JUAREZ	4) JIQUILPAN DE JUAREZ	106) VISTA HERMOSA	2) LA ANGOSTURA	2363	B1	DOMICILIO PARTICULAR., CALLE INSURGENTES, NÚMERO 59, COLONIA CENTRO, LOCALIDAD LA ANGOSTURA, CÓDIGO POSTAL 59220, VISTA HERMOSA, MICHOACÁN., ENTRE CALLES EMILIANO ZAPATA E INDEPENDENCIA	JOSE ARTURO BARRAGAN GUTIERREZ	JUAN MANUEL GARCIA TORRES	SOCORRO GUADALUPE BARRAGAN BARRAGAN	SILVIA FLORES ZARAGOZA	ANDREA MORALES BARRAGAN	JUANA LOPEZ RAMIREZ	JOSE MANUEL ESTRADA FIGUEROA
4) JIQUILPAN DE JUAREZ	4) JIQUILPAN DE JUAREZ	106) VISTA HERMOSA	2) LA ANGOSTURA	2363	C1	DOMICILIO PARTICULAR., CALLE INSURGENTES, NÚMERO 59, COLONIA CENTRO, LOCALIDAD LA ANGOSTURA, CÓDIGO POSTAL 59220, VISTA HERMOSA, MICHOACÁN., ENTRE CALLES EMILIANO ZAPATA E INDEPENDENCIA	JOSE SALVADOR CISNEROS CABRERA	JORGE ANGEL JIMENEZ RODRIGUEZ	KARLA GUADALUPE CASILLAS BARRAGAN	BLANCA AZUCENA LOPEZ ANGUIANO	JORGE RAFAEL LOPEZ MENDOZA	MA. HILDA CAZARES ZENDEJAS	ANA MARIA JIMENEZ GOMEZ
4) JIQUILPAN DE JUAREZ	4) JIQUILPAN DE JUAREZ	106) VISTA HERMOSA	2) LA ANGOSTURA	2364	B1	OFICINA EJIDAL., CALLE INDEPENDENCIA, SIN NÚMERO, LOCALIDAD LA ANGOSTURA, CÓDIGO POSTAL 59220, VISTA HERMOSA, MICHOACÁN., ENTRE CALLES PINO SUÁREZ Y MATAMOROS.	SALVADOR BARRAGAN GARCIA	DAVID LUVIANO ALVAREZ	GEORGINA GUADALUPE DONATO RICO	NANCY GEORGINA LOPEZ RICO	ARMANDO ALVARADO RODRIGUEZ	MARIA DE LOS ANGELES GALLEGOS CERVANTES	TOMAS NAVA SANTOS
4) JIQUILPAN DE JUAREZ	4) JIQUILPAN DE JUAREZ	106) VISTA HERMOSA	3) EL CAPULIN	2365	B1	OFICINA EJIDAL., CALLE MIGUEL HIDALGO PONIENTE, NÚMERO 37, LOCALIDAD EL CAPULÍN, CÓDIGO POSTAL 59210, VISTA HERMOSA, MICHOACÁN., A UN COSTADO DE LAS OFICINAS DE CORREOS.	ROGELIO CEJA GARCIA	JOSE RODRIGO GARCIA CEJA	BERTHA LILIA CRUZ HINOJOSA	CARLOS ALBERTO GARIBAY MORALES	GUSTAVO BARRON JIMENEZ	LUIS ESPINOZA MARAVILLA	ALMA ALEJANDRA GUZMAN VILLA
4) JIQUILPAN DE JUAREZ	4) JIQUILPAN DE JUAREZ	106) VISTA HERMOSA	3) EL CAPULIN	2365	C1	OFICINA EJIDAL., CALLE MIGUEL HIDALGO PONIENTE, NÚMERO 37, LOCALIDAD EL CAPULÍN, CÓDIGO POSTAL 59210, VISTA HERMOSA, MICHOACÁN., A UN COSTADO DE LAS OFICINAS DE CORREOS.	ANDREA CELESTE BRISEÑO TORRES	CARMEN ALEJANDRA GODINEZ GARCIA	NORA LIZBETH GARCIA FLORES	JOANNA GUZMAN MADRIGAL	MANUEL CRUZ MORA	MARIA DE LA LUZ GARCIA MARAVILLA	VERONICA BRISEÑO JUAREZ
4) JIQUILPAN DE JUAREZ	4) JIQUILPAN DE JUAREZ	106) VISTA HERMOSA	3) EL CAPULIN	2366	B1	ESCUELA PRIMARIA RURAL FEDERAL CUAUHTÉMOC., CALLE HIDALGO, NÚMERO 255, LOCALIDAD EL CAPULÍN, CÓDIGO POSTAL 59210, VISTA HERMOSA, MICHOACÁN., ENTRE CALLES PÍPILA E IGNACIO ZARAGOZA.	JOSE IGNACIO GONZALEZ GARCIA	ALFONSO CORTES RAMIREZ	MARTHA ALICIA OCHOA BOLAÑOS	ADRIANA LETICIA RAMIREZ MORALES	ALFREDO CORTES CASTRO	ERNESTO LEON ESPERICUETA	MANUEL MENDOZA GARCIA
4) JIQUILPAN DE JUAREZ	4) JIQUILPAN DE JUAREZ	106) VISTA HERMOSA	3) EL CAPULIN	2366	C1	ESCUELA PRIMARIA RURAL FEDERAL CUAUHTÉMOC., CALLE HIDALGO, NÚMERO 255, LOCALIDAD EL CAPULÍN, CÓDIGO POSTAL 59210, VISTA HERMOSA, MICHOACÁN., ENTRE CALLES PÍPILA E IGNACIO ZARAGOZA.	MIGUEL CORTES GARIBAY	JESUS ANTONIO GARCIA CEJA	DAYSIRY GUADALUPE ORTIZ CUENCA	BRIANDA ICELA RUIZ ANGEL	OSCAR ALEJANDRO GIL GARIBAY	ANA BERTHA MENDEZ HERNANDEZ	JUAN RAMON OCHOA BOLAÑOS
4) JIQUILPAN DE JUAREZ	4) JIQUILPAN DE JUAREZ	106) VISTA HERMOSA	4) EL ALVAREÑO	2369	B1	ESCUELA PRIMARIA RURAL FEDERAL FRANCISCO JAVIER MINA., CALLE GREGORIO HERRERA, NÚMERO 6, LOCALIDAD EL ALVAREÑO, CÓDIGO POSTAL 59204, VISTA HERMOSA, MICHOACÁN., ENTRE CALLES RÍO TULE Y RÍO NEXPA.	MANUEL SALVADOR ALVAREZ FERNANDEZ	MONICA ORTIZ ZUNO	MARIA LUISA HERNANDEZ VENEGAS	FILIBERTO ORTIZ JUAREZ	GABRIEL GARCIA ESPINOZA	MARIA DEL ROCIO MERCADO CONTRERAS	MARIA DOLORES ORTIZ BRISEÑO
4) JIQUILPAN DE JUAREZ	4) JIQUILPAN DE JUAREZ	106) VISTA HERMOSA	4) EL ALVAREÑO	2369	C1	ESCUELA PRIMARIA RURAL FEDERAL FRANCISCO JAVIER MINA., CALLE GREGORIO HERRERA, NÚMERO 6, LOCALIDAD EL ALVAREÑO, CÓDIGO POSTAL 59204, VISTA HERMOSA, MICHOACÁN., ENTRE CALLES RÍO TULE Y RÍO NEXPA.	BRIAN SANTIAGO FERNANDEZ ALEJANDRE	JUAN MANUEL DIAZ GOMEZ	JOSE HURTADO HERNANDEZ	CARMEN LUCIA RAMIREZ HERRERA	LUZ DEL CARMEN GARCIA MENCHACA	ANGEL ALEXIS MERCADO HURTADO	ERNESTO GASCON MORALES
4) JIQUILPAN DE JUAREZ	4) JIQUILPAN DE JUAREZ	106) VISTA HERMOSA	4) EL ALVAREÑO	2369	C2	ESCUELA PRIMARIA RURAL FEDERAL FRANCISCO JAVIER MINA., CALLE GREGORIO HERRERA, NÚMERO 6, LOCALIDAD EL ALVAREÑO, CÓDIGO POSTAL 59204, VISTA HERMOSA, MICHOACÁN., ENTRE CALLES RÍO TULE Y RÍO NEXPA.	FRANCISCO JAVIER DIAZ RODRIGUEZ	MARCO ANTONIO DIAZ LOPEZ	CORNELIO MAGDALENO GASCON	GEORGINA LIZBETH HURTADO GARCIA	MA IMELDA HERNANDEZ AVIÑA	MARTHA ORTEGA ZUNO	MARIA DOLORES GANCHOLA ALVAREZ

Distrito Federal	Distrito Local	Municipio	Localidad	Sección	Casilla	Ubicación	Presidenta/e	Secretaria/o	1er. Escrutador	2do. Escrutador	1er. Suplente	2do. Suplente	3er. Suplente
4) JIQUILPAN DE JUAREZ	4) JIQUILPAN DE JUAREZ	106) VISTA HERMOSA	6) EL COENQUEÑO	2367	B1	ESCUELA TELESECUNDARIA 16ESTV0238G., CALLE 20 DE NOVIEMBRE, NÚMERO 1, LOCALIDAD EL COENQUEÑO, CÓDIGO POSTAL 59205, VISTA HERMOSA, MICHOACÁN., ENTRE CALLE DEL REFUGIO Y LÁZARO CÁRDENAS.	MA. HERMILA AVIÑA AVIÑA	ALEXANDER NICOLAS HERNANDEZ MALDONADO	MARIA VERONICA CAMARENA CASILLAS	GARDENIA MARIA CARMONA GALLEGOS	CRISTINA HERNANDEZ RUIZ	ESPERANZA HERNANDEZ LOPEZ	MAGDALENA CAMACHO GUTIERREZ
4) JIQUILPAN DE JUAREZ	4) JIQUILPAN DE JUAREZ	106) VISTA HERMOSA	6) EL COENQUEÑO	2367	C1	ESCUELA TELESECUNDARIA 16ESTV0238G., CALLE 20 DE NOVIEMBRE, NÚMERO 1, LOCALIDAD EL COENQUEÑO, CÓDIGO POSTAL 59205, VISTA HERMOSA, MICHOACÁN., ENTRE CALLE DEL REFUGIO Y LÁZARO CÁRDENAS.	GINA HERNANDEZ XX	GLORIA ALVAREZ AGUILAR	JUANA CANCHOLA LOPEZ	ANA DOLORES CRUZ PEREZ	MARIA GUADALUPE BRISEÑO ANDRADE	PERLA ILIANA ALVAREZ COVARRUBIAS	MA. LUISA CASTRO OROSCO
4) JIQUILPAN DE JUAREZ	4) JIQUILPAN DE JUAREZ	11) BRISEÑAS	1) BRISEÑAS DE MATAMOROS	184	B1	DOMICILIO PARTICULAR., CALLE MORELOS, NÚMERO 43, COLONIA CENTRO, LOCALIDAD BRISEÑAS DE MATAMOROS, CÓDIGO POSTAL 59120, BRISEÑAS, MICHOACÁN., ENTRE LAS CALLES JOSÉ MARÍA MORELOS Y MIGUEL HIDALGO	LUIS MANUEL ALDANA ROSAS	HAZEL BUSTOS BARAJAS	JUAN CARLOS CERVANTES QUIÑONEZ	MARCELINA DE JESUS GUZMAN QUIÑONES	OSVALDO GUZMAN GARCIA	FELIPE ALDANA DIAZ	LAURA MARIA MONSERRAT GUZMAN HERNANDEZ
4) JIQUILPAN DE JUAREZ	4) JIQUILPAN DE JUAREZ	11) BRISEÑAS	1) BRISEÑAS DE MATAMOROS	184	C1	DOMICILIO PARTICULAR., CALLE MORELOS, NÚMERO 43, COLONIA CENTRO, LOCALIDAD BRISEÑAS DE MATAMOROS, CÓDIGO POSTAL 59120, BRISEÑAS, MICHOACÁN., ENTRE LAS CALLES JOSÉ MARÍA MORELOS Y MIGUEL HIDALGO	MARIANA GUADALUPE FLORES MARTINEZ	MARIA ESTELA GARCIA VELASCO	ROSA GONZALEZ AVILA	HUGO ENRIQUE DIAZ OCEGUERA	DELIA AREVALO CERVANTES	CRISTIAN ALONSO GARCIA GUTIERREZ	ELVIRA GUTIERREZ AVALOS
4) JIQUILPAN DE JUAREZ	4) JIQUILPAN DE JUAREZ	11) BRISEÑAS	1) BRISEÑAS DE MATAMOROS	185	B1	ESCUELA SECUNDARIA TECNICA NO. 89., CALLE MOCTEZUMA, NÚMERO 1, COLONIA CENTRO, LOCALIDAD BRISEÑAS DE MATAMOROS, CÓDIGO POSTAL 59120, BRISEÑAS, MICHOACÁN., A UN COSTADO DE LA UNIDAD DE DEPORTIVA LA BOLA.	JAVIER CAZARES DAVALOS	SAMANTHA GUADALUPE BARAJAS GARCIA	SUSANA GUADALUPE GARCIA ALVAREZ	LETICIA BEATRIZ GODINEZ GARCIA	JUAN PABLO CASTELLANOS ARELLANO	MARTINA AMBRIZ PARAMO	J. JESUS CERVANTES ZARAGOZA
4) JIQUILPAN DE JUAREZ	4) JIQUILPAN DE JUAREZ	11) BRISEÑAS	1) BRISEÑAS DE MATAMOROS	185	C1	ESCUELA SECUNDARIA TECNICA NO. 89., CALLE MOCTEZUMA, NÚMERO 1, COLONIA CENTRO, LOCALIDAD BRISEÑAS DE MATAMOROS, CÓDIGO POSTAL 59120, BRISEÑAS, MICHOACÁN., A UN COSTADO DE LA UNIDAD DE DEPORTIVA LA BOLA.	JUAN CARLOS CASTAÑEDA AGUILAR	LIZETTE ALEJANDRA BRISEÑO MARES	ALMA YOLANDA GARCIA ESPINOZA	GLORIA MONSERRAT GONZALEZ GONZALEZ	NORMA LETICIA GARCIA ORTIZ	YANET ADRIANA GODINEZ GARCIA	GLORIA GARCIA ESTRADA
4) JIQUILPAN DE JUAREZ	4) JIQUILPAN DE JUAREZ	11) BRISEÑAS	1) BRISEÑAS DE MATAMOROS	185	C2	ESCUELA SECUNDARIA TECNICA NO. 89., CALLE MOCTEZUMA, NÚMERO 1, COLONIA CENTRO, LOCALIDAD BRISEÑAS DE MATAMOROS, CÓDIGO POSTAL 59120, BRISEÑAS, MICHOACÁN., A UN COSTADO DE LA UNIDAD DE DEPORTIVA LA BOLA.	MIGUEL ANGEL GARCIA GONZALEZ	CLAUDIA SUSANA FLORES CASILLAS	JUAN MATEO GARCIA HERNANDEZ	MARTINA GONZALEZ GONZALEZ	AMELIA GONZALEZ ALFARO	MARTIN BATRES SALAZAR	JAVIER GARCIA GONZALEZ
4) JIQUILPAN DE JUAREZ	4) JIQUILPAN DE JUAREZ	11) BRISEÑAS	2) IBARRA	186	B1	ESCUELA PRIMARIA NIÑOS HÉROES., CALLE ARISTA, NÚMERO 1, LOCALIDAD IBARRA, CÓDIGO POSTAL 59122, BRISEÑAS, MICHOACÁN., FRENTE AL JARDÍN DE NIÑOS ARMANDO OLIVARES CARRILLO.	JOSE JUAN HERNANDEZ ATILANO	JORGE OMAR CERVANTES CHAVEZ	JOHANA LIZBETH FLORES MARTINEZ	ANDREA CORTES SERRATOS	JAFET DELGADO GUZMAN	MARIA GUADALUPE BUENROSTRO CERVANTES	MA SOCORRO GONZALEZ MORALES
4) JIQUILPAN DE JUAREZ	4) JIQUILPAN DE JUAREZ	11) BRISEÑAS	2) IBARRA	187	B1	DOMICILIO PARTICULAR., CALLE SANTOS DEGOLLADO, NÚMERO 22, COLONIA CENTRO, LOCALIDAD IBARRA, CÓDIGO POSTAL 59120, BRISEÑAS, MICHOACÁN., ENTRE CALLES LÓPEZ MATEOS Y GALEANA	SOFIA AVILA VARGAS	FRANCISCO JAVIER FLORES MENDOZA	GLORIA GABRIELA LOPEZ CERVANTES	MA ELVIRA CERVANTES LOPEZ	PAULINA LIZETTE GARCIA RODRIGUEZ	MARGARITA LOPEZ TORRES	ANTONIA HERNANDEZ GODINEZ
4) JIQUILPAN DE JUAREZ	4) JIQUILPAN DE JUAREZ	11) BRISEÑAS	2) IBARRA	187	C1	DOMICILIO PARTICULAR., CALLE SANTOS DEGOLLADO, NÚMERO 22, COLONIA CENTRO, LOCALIDAD IBARRA, CÓDIGO POSTAL 59120, BRISEÑAS, MICHOACÁN., ENTRE CALLES LÓPEZ MATEOS Y GALEANA	MARITZA BELEN CARRILLO PADILLA	MARTINA BUENROSTRO TELLO	MARIBEL BARAJAS LOPEZ	DIANA SOLEDAD CHAVEZ BARRAGAN	MA CRUZ GONZALEZ CRUZ	MA. DE JESUS BARRAGAN GONZALEZ	OSCAR GERARDO CERVANTES CHAVEZ
4) JIQUILPAN DE JUAREZ	4) JIQUILPAN DE JUAREZ	11) BRISEÑAS	3) CUMUATO	189	B1	JARDÍN DE NIÑOS EMANUEL KANT., CALLE JUÁREZ, NÚMERO 108, LOCALIDAD CUMUATO, CÓDIGO POSTAL 59121, BRISEÑAS, MICHOACÁN., SOBRE CALLE PRINCIPAL, A VEINTICINCO METROS DE LA CARRETERA SAHUAYO LA BARCA.	FCO. JAVIER AVIÑA GUZMAN	MALENI ITZEL AGUIRRE ORTIZ	JOSE GUADALUPE ARCEO AVIÑA	NANCY JUANITA AVALOS HERNANDEZ	MA. DE LOS ANGELES ARIZAGA CHAVEZ	ADRIAN AVIÑA RODRIGUEZ	ELIEZER CERVANTES CANCHOLA
4) JIQUILPAN DE JUAREZ	4) JIQUILPAN DE JUAREZ	11) BRISEÑAS	3) CUMUATO	189	C1	JARDÍN DE NIÑOS EMANUEL KANT., CALLE JUÁREZ, NÚMERO 108, LOCALIDAD CUMUATO, CÓDIGO POSTAL 59121, BRISEÑAS, MICHOACÁN., SOBRE CALLE PRINCIPAL, A VEINTICINCO METROS DE LA CARRETERA SAHUAYO LA BARCA.	MIGUEL ANGEL AVALOS AVIÑA	FATIMA DEL PILAR AGUIRRE ZARAGOZA	ARMANDO AVALOS AVIÑA	J. JESUS AGUILERA GUZMAN	ANDREA ANTONIA AVALOS HERNANDEZ	MONICA GUADALUPE CERVANTES TAVARES	MA. GUADALUPE FLORES CARDENAS
4) JIQUILPAN DE JUAREZ	4) JIQUILPAN DE JUAREZ	11) BRISEÑAS	4) PASO DE HIDALGO	188	B1	ESCUELA JARDÍN DE NIÑOS JUAN CASTELLANOS ESTRADA., PRIVADA EMILIANO ZAPATA, NÚMERO 2, LOCALIDAD PASO DE HIDALGO, CÓDIGO POSTAL 59120, BRISEÑAS, MICHOACÁN., AUN LADO DE LA UNIDAD DEPORTIVA.	LUIS ANTONIO ESTRADA GARCIA	MARIA DE LOURDES GUTIERREZ DEL ANGEL	JUAN CARLOS BATRES RICO	NOHEMI GONZALEZ LUNA	CECILIA GARCIA AVILA	ELISA BRISEÑO ROSAS	SALVADOR GUTIERREZ GALLARDO
4) JIQUILPAN DE JUAREZ	4) JIQUILPAN DE JUAREZ	11) BRISEÑAS	4) PASO DE HIDALGO	188	C1	ESCUELA JARDÍN DE NIÑOS JUAN CASTELLANOS ESTRADA., PRIVADA EMILIANO ZAPATA, NÚMERO 2, LOCALIDAD PASO DE HIDALGO, CÓDIGO POSTAL 59120, BRISEÑAS, MICHOACÁN., AUN LADO DE LA UNIDAD DEPORTIVA.	CARMEN LUCIA AVILEZ ALATORRE	SANDRA FABIOLA GONZALEZ MONTAÑO	ZAHEL NOE COVARRUBIAS SAHAGUN	SANDRA JAZMIN HERRERA CASTELLANOS	MATILDE HERNANDEZ VELAZQUEZ	OSCAR GUDIÑO BRISEÑO	EVELIN CRISTAL GUTIERREZ HERNANDEZ
4) JIQUILPAN DE JUAREZ	9) LOS REYES DE SALGADO	19) COTIJA	1) COTIJA DE LA PAZ	305	B1	DOMICILIO PARTICULAR., CALLE GÓMEZ FARÍAS, NÚMERO 292, COLONIA EL ARENAL, LOCALIDAD COTIJA DE LA PAZ, CÓDIGO POSTAL 59940, COTIJA, MICHOACÁN., ENTRE LAS CALLES ÁLVARO OBREGÓN Y EL PEDREGAL.	EULOGIO CHAVEZ CHAVEZ	MAYRA LIZETH GARCIA ALVAREZ	MARIA DEL CARMEN ARIAS FIGUEROA	ANGELICA CHAVEZ GALVAN	BLANCA ESTHELA ANGUIANO DIAZ	VICENTE DIAZ GOMEZ	AIDA LUCERO DEL RIO BARRAGAN
4) JIQUILPAN DE JUAREZ	9) LOS REYES DE SALGADO	19) COTIJA	1) COTIJA DE LA PAZ	305	C1	DOMICILIO PARTICULAR., CALLE GÓMEZ FARÍAS, NÚMERO 292, COLONIA EL ARENAL, LOCALIDAD COTIJA DE LA PAZ, CÓDIGO POSTAL 59940, COTIJA, MICHOACÁN., ENTRE LAS CALLES ÁLVARO OBREGÓN Y EL PEDREGAL.	LUIS ENRIQUE FARIAS ALVAREZ	LUIS ALVAREZ DOÑAN	MA. TERESA BARRAGAN MUNGUÍA	CRISTIAN BARAJAS LOPEZ	CELIA DEL TORO MALDONADO	SAUL CHAVEZ BARAJAS	JOSE HERNANDEZ CEJA

Distrito Federal	Distrito Local	Municipio	Localidad	Sección	Casilla	Ubicación	Presidenta/e	Secretaria/o	1er. Escrutador	2do. Escrutador	1er. Suplente	2do. Suplente	3er. Suplente
4) JIQUILPAN DE JUAREZ	9) LOS REYES DE SALGADO	19) COTIJA	1) COTIJA DE LA PAZ	306	B1	DOMICILIO PARTICULAR., CALLE LA PAZ, NÚMERO 219, COLONIA GUADALAJARITA, LOCALIDAD COTIJA DE LA PAZ, CÓDIGO POSTAL 59940, COTIJA, MICHOACÁN., ENTRE LAS CALLES CUAUHTÉMOC Y GÓMEZ FARIAS.	OSCAR BARRAGAN GUERRERO	ALEJANDRA BARAJAS VILLELA	MARTHA OLIVIA FARIAS ESPINOZA	JUAN CARLOS MEDINA ORTIZ	RAFAEL GUIZAR RABELO	ELVA ESTRADA CARDENAS	JOSE JUAN HEREDIA GUIZAR
4) JIQUILPAN DE JUAREZ	9) LOS REYES DE SALGADO	19) COTIJA	1) COTIJA DE LA PAZ	306	C1	DOMICILIO PARTICULAR., CALLE LA PAZ, NÚMERO 219, COLONIA GUADALAJARITA, LOCALIDAD COTIJA DE LA PAZ, CÓDIGO POSTAL 59940, COTIJA, MICHOACÁN., ENTRE LAS CALLES CUAUHTÉMOC Y GÓMEZ FARIAS.	KARLA DAMIAN MEDINA	THALIA BARRAGAN MACIEL	REBECA GALVAN ESTRADA	GRACIELA ALVAREZ GONZALEZ	LUIS BARAJAS CEJA	JOSE CARLOS GARCIA TORRERO	DALILA GARCIA BARRAGAN
4) JIQUILPAN DE JUAREZ	9) LOS REYES DE SALGADO	19) COTIJA	1) COTIJA DE LA PAZ	307	B1	ESCUELA PRIMARIA MELCHOR OCAMPO., CALLE MELCHOR OCAMPO, SIN NÚMERO, COLONIA CENTRO, COTIJA DE LA PAZ, CÓDIGO POSTAL 59940, COTIJA, MICHOACÁN., ESQUINA PINO SUÁREZ FRENTE AL JARDÍN PRINCIPAL.	ANA CRISTINA ESTRADA TORRES	ALFONSO MALDONADO BARRAGAN	MARTIN ARROYO MALDONADO	SILVIA FARIAS CHAVEZ	LEONEL GALLARDO VARGAS	JUAN JOSE ALVAREZ PEÑA	MA, BERTHA GUZMAN MANZO
4) JIQUILPAN DE JUAREZ	9) LOS REYES DE SALGADO	19) COTIJA	1) COTIJA DE LA PAZ	307	C1	ESCUELA PRIMARIA MELCHOR OCAMPO., CALLE MELCHOR OCAMPO, SIN NÚMERO, COLONIA CENTRO, COTIJA DE LA PAZ, CÓDIGO POSTAL 59940, COTIJA, MICHOACÁN., ESQUINA PINO SUÁREZ FRENTE AL JARDÍN PRINCIPAL.	ALINA ESMERALDA HERNANDEZ AMEZCUA	GUADALUPE LIZBETH ALVAREZ GARCIA	CINTHIA CHAVEZ MAGAÑA	JORGE EDUARDO GARCIA GRANADOS	ROCIO MEDINA VIVAS	J. JESUS GARCIA HERRERA	ESTHER AGUILAR NUÑEZ
4) JIQUILPAN DE JUAREZ	9) LOS REYES DE SALGADO	19) COTIJA	1) COTIJA DE LA PAZ	307	C2	ESCUELA PRIMARIA MELCHOR OCAMPO., CALLE MELCHOR OCAMPO, SIN NÚMERO, COLONIA CENTRO, COTIJA DE LA PAZ, CÓDIGO POSTAL 59940, COTIJA, MICHOACÁN., ESQUINA PINO SUÁREZ FRENTE AL JARDÍN PRINCIPAL.	LAURA ISELA ALVAREZ ROMERO	MARIA GUADALUPE GARCIA GRANADOS	MARIBEL FARIAS CHAVEZ	SILVIA GARCIA HERRERA	J JESUS CACHO FIGUEROA	LETICIA MAGAÑA MAGAÑA	J. JESUS LOPEZ GODDY
4) JIQUILPAN DE JUAREZ	9) LOS REYES DE SALGADO	19) COTIJA	1) COTIJA DE LA PAZ	308	B1	JARDÍN DE NIÑOS OVIDIO DECROLY., CALLE PLUTARCO ELIAS CALLES, NÚMERO 378, COLONIA LA LADERA, LOCALIDAD COTIJA DE LA PAZ, CÓDIGO POSTAL 59940, COTIJA, MICHOACÁN., CARRETERA AL FLECHERO.	MAYRA TERESA BARAJAS CARDENAS	JUANA GARCIA SANCHEZ	GUADALUPE ESTRADA BARRAGAN	CRUZ AGUILAR FLORES	JOSE ALBERTO CARDENAS MALDONADO	AVELINO CEJA OROZCO	SANTA ISABEL ESTRADA BARRAGAN
4) JIQUILPAN DE JUAREZ	9) LOS REYES DE SALGADO	19) COTIJA	1) COTIJA DE LA PAZ	308	C1	JARDÍN DE NIÑOS OVIDIO DECROLY., CALLE PLUTARCO ELIAS CALLES, NÚMERO 378, COLONIA LA LADERA, LOCALIDAD COTIJA DE LA PAZ, CÓDIGO POSTAL 59940, COTIJA, MICHOACÁN., CARRETERA AL FLECHERO.	ALEJANDRA CEJA RUIZ	JOVITA CABRERA PEÑA	RUBI YERALDIN GARCIA BARRAGAN	RAUL AGUILAR TORRES	ALICIA CEJA FLORES	CLAUDIA JAZMIN ESTRADA BARRAGAN	ROSA CARDENAS LOPEZ
4) JIQUILPAN DE JUAREZ	9) LOS REYES DE SALGADO	19) COTIJA	1) COTIJA DE LA PAZ	309	B1	JARDÍN DE NIÑOS MELCHOR OCAMPO., CALLE AQUILES SERDÁN, NÚMERO 70, COLONIA CENTRO, LOCALIDAD COTIJA DE LA PAZ, CÓDIGO POSTAL 59940, COTIJA, MICHOACÁN., ENTRE VENUSTIANO CARRANZA Y MADERO.	DIEGO RENE BARRAGAN PULIDO	ANTONIO ALCAZAR OSEGUERA	NALLELY DAMIAN RUIZ	FRANCISCO AVELINO FELIX MEZA	RAFAEL BARAJAS ANGUIANO	ALEJANDRO DANIEL BARAJAS ALCANTAR	MARIA ILDA FIGUEROA ALVAREZ
4) JIQUILPAN DE JUAREZ	9) LOS REYES DE SALGADO	19) COTIJA	1) COTIJA DE LA PAZ	309	C1	JARDÍN DE NIÑOS MELCHOR OCAMPO., CALLE AQUILES SERDÁN, NÚMERO 70, COLONIA CENTRO, LOCALIDAD COTIJA DE LA PAZ, CÓDIGO POSTAL 59940, COTIJA, MICHOACÁN., ENTRE VENUSTIANO CARRANZA Y MADERO.	GERARDO BARRAGAN VALENCIA	LUZ DEL CARMEN BARAJAS RAMIREZ	ANGELICA CRUZ JUAREZ	JOSE MARIA BARAJAS ANGUIANO	CRISTIAN IVAN BARAJAS CEJA	MARCO ANTONIO BARAJAS OSEGUERA	FRANCISCO JAVIER GALVAN FIGUEROA
4) JIQUILPAN DE JUAREZ	9) LOS REYES DE SALGADO	19) COTIJA	1) COTIJA DE LA PAZ	310	B1	DOMICILIO PARTICULAR., CALLE GENERAL LÁZARO CÁRDENAS DEL RÍO, NÚMERO 347, COLONIA LA LADERA, LOCALIDAD COTIJA DE LA PAZ, CÓDIGO POSTAL 59940, COTIJA, MICHOACÁN., ENTRE CALLES SIN NOMBRE Y GREGORIO MAGALLÓN	JAVIER ALEXIS BARAJAS DAMIAN	LILIA VIRIDIANA CONTRERAS OSEGUERA	MARIA ARCELIA ALVAREZ VARGAS	CESARIO CHAVEZ ALVAREZ	JAZMIN MONSERRATH GUIZAR GRACIAN	ALTAGRACIA ALVAREZ VALENCIA	YANETH GARCIA HERNANDEZ
4) JIQUILPAN DE JUAREZ	9) LOS REYES DE SALGADO	19) COTIJA	1) COTIJA DE LA PAZ	310	C1	DOMICILIO PARTICULAR., CALLE GENERAL LÁZARO CÁRDENAS DEL RÍO, NÚMERO 347, COLONIA LA LADERA, LOCALIDAD COTIJA DE LA PAZ, CÓDIGO POSTAL 59940, COTIJA, MICHOACÁN., ENTRE CALLES SIN NOMBRE Y GREGORIO MAGALLÓN	JOHANA MICHELLE BARAJAS DAMIAN	LUIS CARLOS CONTRERAS OSEGUERA	CRISTIAN JESUS GARCIA MORALES	MARTHA CARDENAS NUÑEZ	FRANCISCO ALVAREZ CACHO	FRANCISCO JAVIER BARAJAS VALENCIA	CLAUDIA GRACIAN MAGAÑA
4) JIQUILPAN DE JUAREZ	9) LOS REYES DE SALGADO	19) COTIJA	1) COTIJA DE LA PAZ	311	B1	ESCUELA PRIMARIA IGNACIO MANUEL ALTAMIRANO., CALLE NICOLÁS BRAVO, NÚMERO 260, LOCALIDAD COTIJA DE LA PAZ, CÓDIGO POSTAL 59940, COTIJA, MICHOACÁN., ENTRE CALLES JUSTO SIERRA Y JESÚS CARRANZA.	RUBEN GALLARDO TORRES	MARIA TERESA ALVAREZ VALENCIA	MARIA DEL CARMEN AYALA VILLANUEVA	RICARDO ALVAREZ NUÑEZ	JOSE CONTRERAS PULIDO	J. JESUS FIGUEROA SANCHEZ	MIRIAM FLORES RUIZ
4) JIQUILPAN DE JUAREZ	9) LOS REYES DE SALGADO	19) COTIJA	1) COTIJA DE LA PAZ	311	C1	ESCUELA PRIMARIA IGNACIO MANUEL ALTAMIRANO., CALLE NICOLÁS BRAVO, NÚMERO 260, LOCALIDAD COTIJA DE LA PAZ, CÓDIGO POSTAL 59940, COTIJA, MICHOACÁN., ENTRE CALLES JUSTO SIERRA Y JESÚS CARRANZA.	MARIA GUADALUPE GARCIA VALENCIA	MARTHA BARAJAS OCHOA	MARIA ANGELICA ACEVES NOVOA	ANTONIO GONZALEZ CONTRERAS	JORGE ALEJANDRO FIGUEROA HERRERA	DAVID FLORES RUIZ	ALMA DELIA ILDEFONSO AYALA
4) JIQUILPAN DE JUAREZ	9) LOS REYES DE SALGADO	19) COTIJA	1) COTIJA DE LA PAZ	312	B1	CENTRO EDUCATIVO JOSÉ RUBÉN ROMERO, CALLE MONSEÑOR RAFAEL GUÍZAR Y VALENCIA, NÚMERO 248, COLONIA LOS CEDROS, COTIJA DE LA PAZ, CÓDIGO POSTAL 59940, COTIJA, MICHOACÁN., ENTRE CALLES LUIS DONALDO COLOSÍO Y ADOLFO LÓPEZ MATEOS.	BLANCA ALICIA AGUILAR ALCAZAR	EDUARDO ARMANDO ALVAREZ RUIZ	VANESSA CHAVEZ BARRAGAN	EMMANUEL ALVAREZ VALENCIA	ERIKA MARIA HERNANDEZ ARROYO	MARIA DE LOURDES MALDONADO GALVAN	CRISTINA HERNANDEZ REYES
4) JIQUILPAN DE JUAREZ	9) LOS REYES DE SALGADO	19) COTIJA	1) COTIJA DE LA PAZ	312	C1	CENTRO EDUCATIVO JOSÉ RUBÉN ROMERO, CALLE MONSEÑOR RAFAEL GUÍZAR Y VALENCIA, NÚMERO 248, COLONIA LOS CEDROS, COTIJA DE LA PAZ, CÓDIGO POSTAL 59940, COTIJA, MICHOACÁN., ENTRE CALLES LUIS DONALDO COLOSÍO Y ADOLFO LÓPEZ MATEOS.	GUILLERMINA LJA GALVAN	GREGORIO ALVAREZ MEDINA	WENDY MONSERRAT GONZALEZ CHAVEZ	RAFAEL AGUILAR ALCAZAR	ALEJANDRO IBARRA CHAVEZ	PEDRO ALBERTO MALFAVON BARRAGAN	MARGARITA MALDONADO FIGUEROA
4) JIQUILPAN DE JUAREZ	9) LOS REYES DE SALGADO	19) COTIJA	1) COTIJA DE LA PAZ	312	C2	CENTRO EDUCATIVO JOSÉ RUBÉN ROMERO, CALLE MONSEÑOR RAFAEL GUÍZAR Y VALENCIA, NÚMERO 248, COLONIA LOS CEDROS, COTIJA DE LA PAZ, CÓDIGO POSTAL 59940, COTIJA, MICHOACÁN., ENTRE CALLES LUIS DONALDO COLOSÍO Y ADOLFO LÓPEZ MATEOS.	ALBERTO DELGADO GONZALEZ	REYNALDO BARAJAS ALFARO	MARIA LICEA BARRAGAN	GLORIA FIGUEROA BARAJAS	YOLANDA ISLAS BARRAGAN	ANA PATRICIA MENDOZA ALVAREZ	MARTIN ALEJANDRO GARCIA PANTOJA

Distrito Federal	Distrito Local	Municipio	Localidad	Sección	Casilla	Ubicación	Presidenta/e	Secretaria/o	1er. Escrutador	2do. Escrutador	1er. Suplente	2do. Suplente	3er. Suplente
4) JIQUILPAN DE JUAREZ	9) LOS REYES DE SALGADO	19) COTIJA	1) COTIJA DE LA PAZ	312	C3	CENTRO EDUCATIVO JOSÉ RUBÉN ROMERO, CALLE MONSEÑOR RAFAEL GUÍZAR Y VALENCIA, NÚMERO 248, COLONIA LOS CEDROS, COTIJA DE LA PAZ, CÓDIGO POSTAL 59940, COTIJA, MICHOACÁN., ENTRE CALLES LUIS DONALDO COLOSIO Y ADOLFO LÓPEZ MATEOS.	ROSA ISELA MARAVILLA BARRAGAN	SARAHÍ CAPIZ FLORES	ALEJANDRO MONTOYA SULVORAN	CLAUDIA JAZMIN HERNANDEZ HERNANDEZ	MARBELLA MALDONADO DIAZ	SALVADOR GUTIERREZ SANTILLAN	J JESUS CHAVEZ SANCHEZ
4) JIQUILPAN DE JUAREZ	9) LOS REYES DE SALGADO	19) COTIJA	1) COTIJA DE LA PAZ	313	B1	COLEGIO VASCO DE QUIROGA., CALLE CLARA MAGAÑA DE VALENCIA, NÚMERO 4, LOCALIDAD COTIJA DE LA PAZ, CÓDIGO POSTAL 59940, COTIJA, MICHOACÁN., ENTRE CALLES IGNACIO ALDAMA E IGNACIO ZARAGOZA.	LUIS GARCIA RODRIGUEZ	JUAN ARTURO ACEVES ALVAREZ	ADRIANA ALVAREZ GALLARDO	ANGEL DIAZ SANCHEZ	GONZALO CHAVEZ VILLANUEVA	RAFAEL CHAVEZ MENDOZA	NELLY GONZALEZ FIGUEROA
4) JIQUILPAN DE JUAREZ	9) LOS REYES DE SALGADO	19) COTIJA	1) COTIJA DE LA PAZ	313	C1	COLEGIO VASCO DE QUIROGA., CALLE CLARA MAGAÑA DE VALENCIA, NÚMERO 4, LOCALIDAD COTIJA DE LA PAZ, CÓDIGO POSTAL 59940, COTIJA, MICHOACÁN., ENTRE CALLES IGNACIO ALDAMA E IGNACIO ZARAGOZA.	EMILIANO RAMON CHAVEZ CHAVEZ	ZULEIMA NATALI ALVAREZ VALENCIA	JUAN LUIS ALVAREZ GALLARDO	RODRIGO HERNANDEZ VILLANUEVA	ADRIANA VERONICA GRACIAN ZARAGOZA	ANTONIO DIAZ FIGUEROA	SERGIO IBARRA CHAVEZ
4) JIQUILPAN DE JUAREZ	9) LOS REYES DE SALGADO	19) COTIJA	1) COTIJA DE LA PAZ	313	C2	COLEGIO VASCO DE QUIROGA., CALLE CLARA MAGAÑA DE VALENCIA, NÚMERO 4, LOCALIDAD COTIJA DE LA PAZ, CÓDIGO POSTAL 59940, COTIJA, MICHOACÁN., ENTRE CALLES IGNACIO ALDAMA E IGNACIO ZARAGOZA.	SAUL MENDOZA AVILES	JESUS DANIEL ANGUIANO TORRES	MANUELA BARRAGAN HUERTA	SALVADOR MENDOZA CHAVEZ	BLANCA FABIOLA MALFAVON RUIZ	JORGE ARMANDO GARCIA GRANADOS	MARIA BEATRIZ JUAREZ GUTIERREZ
4) JIQUILPAN DE JUAREZ	9) LOS REYES DE SALGADO	19) COTIJA	1) COTIJA DE LA PAZ	314	B1	DOMICILIO PARTICULAR., CALLE CRISTOBAL COLÓN, NÚMERO 29, COLONIA CENTRO, LOCALIDAD COTIJA DE LA PAZ, CÓDIGO POSTAL 59940, COTIJA, MICHOACÁN., ENTRE CALLES JOSÉ MARÍA Y MORELOS Y PINO SUAREZ	TRANSITO FERNANDO BARAJAS VALENCIA	IGNACIO MALDONADO TORRES	CARLOS MALDONADO LOPEZ	LAURA PAOLA MALDONADO DOÑAN	ALICIA MALDONADO ALVAREZ	YAZMIN ELIZABETH MANZO VALENCIA	SUSANA MENDOZA DIAZ
4) JIQUILPAN DE JUAREZ	9) LOS REYES DE SALGADO	19) COTIJA	1) COTIJA DE LA PAZ	314	C1	DOMICILIO PARTICULAR., CALLE CRISTOBAL COLÓN, NÚMERO 29, COLONIA CENTRO, LOCALIDAD COTIJA DE LA PAZ, CÓDIGO POSTAL 59940, COTIJA, MICHOACÁN., ENTRE CALLES JOSÉ MARÍA Y MORELOS Y PINO SUAREZ	ALEJANDRA BARAJAS FLORES	CLAUDIA ESMERALDA MENDOZA MACIEL	MARIA DE LA LUZ CHAVEZ CHAVEZ	RIGOBERTO BARRERA ORTEGA	BEATRIZ MANZO DE LA PARRA	MARIA ESTELA MENDEZ VALENCIA	TERESA MENDOZA MEDINA
4) JIQUILPAN DE JUAREZ	9) LOS REYES DE SALGADO	19) COTIJA	1) COTIJA DE LA PAZ	315	B1	DOMICILIO PARTICULAR., CALLE JAZMÍN, NÚMERO 49, COLONIA LA RINCONADA, LOCALIDAD COTIJA DE LA PAZ, CÓDIGO POSTAL 59940, COTIJA, MICHOACÁN., ENTRE CALLES LIRIO Y JARDINES DE LA RINCONADA.	SERGIO ESPINOSA FIGUEROA	SANDRA HERRERA CISNEROS	MA. CARMEN FIGUEROA OCHOA	HERMILA ALVAREZ CHAVEZ	JOSEFINA GUTIERREZ ALVAREZ	MA. DEL REFUGIO MENDOZA TORRES	BLANCA ARACELI MORALES MENDOZA
4) JIQUILPAN DE JUAREZ	9) LOS REYES DE SALGADO	19) COTIJA	1) COTIJA DE LA PAZ	315	C1	DOMICILIO PARTICULAR., CALLE JAZMÍN, NÚMERO 49, COLONIA LA RINCONADA, LOCALIDAD COTIJA DE LA PAZ, CÓDIGO POSTAL 59940, COTIJA, MICHOACÁN., ENTRE CALLES LIRIO Y JARDINES DE LA RINCONADA.	ERIKA IDALIA MORENO CHAVEZ	NORMA MAGAÑA VALENCIA	JUAN RAMIRO FIGUEROA VAZQUEZ	ROBERTO LOPEZ CHAVEZ	GUADALUPE MAGAÑA CHAVEZ	LUIS ALFONSO MORALES DIAZ	DAVID ALEJANDRO MORFIN ALCAZAR
4) JIQUILPAN DE JUAREZ	9) LOS REYES DE SALGADO	19) COTIJA	19) LA ESPERANZA	318	E1	ESCUELA PRIMARIA ANTONIO CEJA., CALLE SIN NOMBRE, SIN NÚMERO, LOCALIDAD LA ESPERANZA, CÓDIGO POSTAL 59944, COTIJA, MICHOACÁN., A UN COSTADO DE LA CLÍNICA	JESUS SAUL CEJA GODOY	MIGUEL ANGEL CEJA LUA	IRIS GUADALUPE AGUILAR CEJA	ANDREA BARAJAS BARAJAS	VICTOR JAVIER LUA CARDENAS	JUANA MARLEN MANZO CEJA	MARINA CORONA MADRIGAL
4) JIQUILPAN DE JUAREZ	9) LOS REYES DE SALGADO	19) COTIJA	21) EL FLECHERO	316	B1	ESCUELA PRIMARIA ADOLFO LÓPEZ MATEOS., CALLE SIN NOMBRE, SIN NÚMERO, LOCALIDAD EL FLECHERO, CÓDIGO POSTAL 59948, COTIJA, MICHOACÁN., A UNA CUADRA DE LA CAPILLA.	ENRIQUETA AYALA GAITAN	ALEJANDRO CEJA FIGUEROA	ADAN GONZALEZ CARDENAS	ANA LILIA CEJA BARRAGAN	JUAN CARDENAS CHAVEZ	RAFAEL CARDENAS CHAVEZ	TERESA CEJA GALVAN
4) JIQUILPAN DE JUAREZ	9) LOS REYES DE SALGADO	19) COTIJA	22) LOS GALLINEROS	322	B1	ESCUELA PRIMARIA EMILIANO ZAPATA., CALLE SIN NOMBRE, SIN NÚMERO, LOCALIDAD LOS GALLINEROS, CÓDIGO POSTAL 59957, COTIJA, MICHOACÁN., CERCA DE LA CASA EJIDAL	MARIELA GONZALEZ MENDOZA	ARIANNA MALDONADO GONZALEZ	YESSICA MALDONADO MENDOZA	SILVIA HORTENCIA FIGUEROA MAGAÑA	GRACIELA HERRERA GUDIÑO	JOSE ANGEL GONZALEZ MALDONADO	BENIGNO GONZALEZ MALDONADO
4) JIQUILPAN DE JUAREZ	9) LOS REYES DE SALGADO	19) COTIJA	36) EL PASO	318	B1	ESCUELA PRIMARIA JOSÉ MARÍA MORELOS., CALLE SIN NOMBRE, SIN NÚMERO, LOCALIDAD EL PASO, CÓDIGO POSTAL 59946, COTIJA, MICHOACÁN., A UNA CUADRA DE LA IGLESIA.	DAISY GRANADOS MALDONADO	GUADALUPE YAZMIN LUA LUA	MAYRA ALEJANDRA MADRIGAL DIAZ	LORENA MALDONADO BARAJAS	RAMON MORENO MANZO	REBECA BETANCOURT CEJA	GUADALUPE BETANCOURT LUA
4) JIQUILPAN DE JUAREZ	9) LOS REYES DE SALGADO	19) COTIJA	45) LA RESOLANA	321	B1	JARDÍN DE NIÑOS JOSÉ MARIA GONZALEZ Y VALENCIA., CALLE SIN NOMBRE, SIN NÚMERO, LOCALIDAD LA RESOLANA, CÓDIGO POSTAL 59947, COTIJA, MICHOACÁN., A 100 METROS DE LA TIENDA DE ABARROTES SOBRE LA CARRETERA.	BETSY STEFANI DAMIAN ALVAREZ	KARLA MARIA DAMIAN BARAJAS	MARIA BARRAGAN BARAJAS	JOSE ANGEL ALVAREZ OROZCO	TERESA CERVANTES BARAJAS	ANTONIO BARAJAS CARMONA	GUADALUPE BERNAL YSIDRO
4) JIQUILPAN DE JUAREZ	9) LOS REYES DE SALGADO	19) COTIJA	45) LA RESOLANA	321	C1	JARDÍN DE NIÑOS JOSÉ MARIA GONZALEZ Y VALENCIA., CALLE SIN NOMBRE, SIN NÚMERO, LOCALIDAD LA RESOLANA, CÓDIGO POSTAL 59947, COTIJA, MICHOACÁN., A 100 METROS DE LA TIENDA DE ABARROTES SOBRE LA CARRETERA.	MARIO ALBERTO AGUILAR BARRAGAN	KARLA ARMADILLO MONTAÑO	GLORIA AGUILAR MONTAÑO	MA. TERESA DE DIOS BARAJAS	IGNACIO AGUILAR DE DIOS	SALVADOR BARAJAS SERAFIN	MARTIN DE DIOS GARCIA
4) JIQUILPAN DE JUAREZ	9) LOS REYES DE SALGADO	19) COTIJA	46) SAN JUANICO	318	E2	ESCUELA PRIMARIA LÁZARO CÁRDENAS., CALLE LÁZARO CÁRDENAS, NÚMERO 110, LOCALIDAD SAN JUANICO, CÓDIGO POSTAL 59946, COTIJA, MICHOACÁN., A 300 METROS DE LA ESCUELA TELESECUNDARIA.	ANTONIO DAMIAN DIAZ	AGUSTIN GARCIA DIAZ	MARIA GARCIA TREJO	DIANA ARACELI GONZALEZ CARDENAS	CLAUDIA KARINA MORALES SANCHEZ	SANTA MONICA GARCIA TREJO	ANTONIO LUA FARIAS
4) JIQUILPAN DE JUAREZ	9) LOS REYES DE SALGADO	19) COTIJA	50) SANTA MARIA	317	B1	ESCUELA PRIMARIA BENITO JUÁREZ., CALLE SIN NOMBRE, SIN NÚMERO, LOCALIDAD SANTA MARÍA, CÓDIGO POSTAL 59946, COTIJA, MICHOACÁN., FRENTE A LA TIENDA LINDA VISTA Y JARDÍN DE NIÑOS.	MARIA GUADALUPE CASTRO DIAZ	NOE ESTRADA LUA	MARIA DE LOS ANGELES BOLAÑOS GRANADOS	JESUS ESTRADA GRANADOS	HORLANDA DIAZ LUA	HELIODORO LUA GRANADOS	MANUEL LUA GRANADOS
4) JIQUILPAN DE JUAREZ	9) LOS REYES DE SALGADO	19) COTIJA	60) LOS ZAPOTES	320	B1	ESCUELA PRIMARIA RURAL FEDERAL JOSÉ MARÍA MORELOS., CALLE SIN NOMBRE, SIN NÚMERO, LOCALIDAD LOS ZAPOTES, CÓDIGO POSTAL 59944, COTIJA, MICHOACÁN., CARRETERA COTIJA TOCUMBO, PRIMER TOPE A LA DERECHA.	LUIS FERNANDO FERNANDEZ RODRIGUEZ	ANGELICA BENITEZ CEJA	DANIEL ALBERTO ENRIQUEZ CEJA	ALFREDO GARCIA LUA	GLORIA GRACIAN MAGAÑA	MARIA TERESA GUDIÑO AYALA	MARIA ALVAREZ CHAVEZ

Distrito Federal	Distrito Local	Municipio	Localidad	Sección	Casilla	Ubicación	Presidenta/e	Secretaria/o	1er. Escrutador	2do. Escrutador	1er. Suplente	2do. Suplente	3er. Suplente
4) JIQUILPAN DE JUAREZ	9) LOS REYES DE SALGADO	19) COTIJA	9) EL BARRIO DE SAN JUAN	319	B1	ESCUELA PRIMARIA LUIS ECHEVERRÍA ÁLVAREZ., CALLE SIN NOMBRE, SIN NÚMERO, LOCALIDAD EL BARRIO DE SAN JUAN, CÓDIGO POSTAL 59945, COTIJA, MICHOACÁN., A UN COSTADO DE LA PLAZA.	JESSICA VERENICE CASTILLO VALENCIA	LUCILIA AGUILAR GARCIA	MIRIAM ARTEAGA MORA	ARMANDO CARDENAS GONZALEZ	PABLO FARIAS ESPINOSA	MARIA ESTELA CARDENAS GALVAN	JOSE ANTONIO ESPINOSA CARDENAS
4) JIQUILPAN DE JUAREZ	9) LOS REYES DE SALGADO	23) CHAVINDA	1) CHAVINDA	361	B1	ESCUELA PRIMARIA URBANA ESTATAL VASCO DE QUIROGA., CALLE REFORMA, NÚMERO 85, LOCALIDAD CHAVINDA, CÓDIGO POSTAL 59580, CHAVINDA, MICHOACÁN., ENTRE CALLES CORREGIDORA Y MARIANO ABASOLO.	HILDA CEJA MEDINA	JORGE ADRIAN CHAVEZ BUDAR	ALBERTO MANDUJANO NAVARRETE	ANGELICA MARAVILLA RAMOS	ROSA ELENA MEDINA GAITAN	MOISES CABEZAS ALEJANDRE	JOSE ANTONIO FLORES AVILA
4) JIQUILPAN DE JUAREZ	9) LOS REYES DE SALGADO	23) CHAVINDA	1) CHAVINDA	361	C1	ESCUELA PRIMARIA URBANA ESTATAL VASCO DE QUIROGA., CALLE REFORMA, NÚMERO 85, LOCALIDAD CHAVINDA, CÓDIGO POSTAL 59580, CHAVINDA, MICHOACÁN., ENTRE CALLES CORREGIDORA Y MARIANO ABASOLO.	MARIA ANGELICA CEJA MEDINA	VICTOR ALFONSO FLORES COLLAZO	JESUS BARAJAS FLORES	MARIA DE LOS ANGELES MURILLO OCHOA	MARIA DEL CARMEN ALEJO MARTINEZ	MARTIN CEJA GIL	EVANGELINA MARAVILLA MARTINEZ
4) JIQUILPAN DE JUAREZ	9) LOS REYES DE SALGADO	23) CHAVINDA	1) CHAVINDA	362	B1	ESCUELA PRIMARIA URBANA ESTATAL JOSÉ MARÍA MORELOS., CALLE MORELOS, NÚMERO 14, COLONIA CENTRO, LOCALIDAD CHAVINDA, CÓDIGO POSTAL 59580, CHAVINDA, MICHOACÁN., A UN COSTADO DE LA PLAZA PRINCIPAL.	JUAN CARLOS MARES ZENDEJAS	LIZBETH HERNANDEZ SUAREZ	JAZMIN HERNANDEZ SUAREZ	MARIA FERNANDA ALEGRIA RAMIREZ	MOISES BARRAGAN VEGA	MARIA DE LOURDES GALLEGOS TUERO	VERONICA MORENO ALEJANDRE
4) JIQUILPAN DE JUAREZ	9) LOS REYES DE SALGADO	23) CHAVINDA	1) CHAVINDA	362	C1	ESCUELA PRIMARIA URBANA ESTATAL JOSÉ MARÍA MORELOS., CALLE MORELOS, NÚMERO 14, COLONIA CENTRO, LOCALIDAD CHAVINDA, CÓDIGO POSTAL 59580, CHAVINDA, MICHOACÁN., A UN COSTADO DE LA PLAZA PRINCIPAL.	JORGE HERNANDEZ MARTINEZ	GALA GARIBAY TOLENTO	JAIME MARAVILLA ZAPIEN	MARIA GUADALUPE ALVARADO ALEJANDRE	ANGELICA MARIA CEJA ROMERO	CELIA MACIEL GARCIA	ALFONSO MENDOZA VEGA
4) JIQUILPAN DE JUAREZ	9) LOS REYES DE SALGADO	23) CHAVINDA	1) CHAVINDA	363	B1	ESCUELA PRIMARIA PARTICULAR INCORPORADA GUADALUPE VICTORIA., CALLE MORELOS, NÚMERO 25, LOCALIDAD CHAVINDA, CÓDIGO POSTAL 59580, CHAVINDA, MICHOACÁN., ENTRE CALLES REFORMA Y FRANCISCO JAVIER MINA.	LIZBETH GUTIERREZ RODRIGUEZ	YARATZEL GARCIA DE LA PAZ	HECTOR GARCIA MACIEL	PEDRO CEJA SORIA	YULISSA ALVAREZ VEGA	MARIA GARCIA MACIEL	CARLOS FLORES AVILA
4) JIQUILPAN DE JUAREZ	9) LOS REYES DE SALGADO	23) CHAVINDA	1) CHAVINDA	363	C1	ESCUELA PRIMARIA PARTICULAR INCORPORADA GUADALUPE VICTORIA., CALLE MORELOS, NÚMERO 25, LOCALIDAD CHAVINDA, CÓDIGO POSTAL 59580, CHAVINDA, MICHOACÁN., ENTRE CALLES REFORMA Y FRANCISCO JAVIER MINA.	ROXANNA CERVANTES DIAZ	ROSA ISELA GARCIA VEGA	MARIA GUADALUPE GARCIA MARAVILLA	JAVIER GUTIERREZ VEGA	LUIS ELIAS ENRIQUEZ	ROSA MACIEL GIL	ROSA GIL MORENO
4) JIQUILPAN DE JUAREZ	9) LOS REYES DE SALGADO	23) CHAVINDA	1) CHAVINDA	364	B1	JARDÍN DE NIÑOS JEAN PIAGET., CALLE FRANCISCO I MADERO, SIN NÚMERO, LOCALIDAD CHAVINDA, CÓDIGO POSTAL 59580, CHAVINDA, MICHOACÁN., ENTRE CALLES ÁLVARO OBREGÓN Y PROLONGACIÓN EMILIANO ZAPATA.	EVANGELINA CAMPOS TORRES	MARIA GUADALUPE ALEJANDRE GARCIA	ANA ROSA ALVAREZ MARTINEZ	JAVIER ALVAREZ MENDOZA	YOANNA ALVAREZ VEGA	MA DEL SOCORRO CAZAREZ TORRES	MA. DE LOS ANGELES GOVEA RAMOS
4) JIQUILPAN DE JUAREZ	9) LOS REYES DE SALGADO	23) CHAVINDA	1) CHAVINDA	364	C1	JARDÍN DE NIÑOS JEAN PIAGET., CALLE FRANCISCO I MADERO, SIN NÚMERO, LOCALIDAD CHAVINDA, CÓDIGO POSTAL 59580, CHAVINDA, MICHOACÁN., ENTRE CALLES ÁLVARO OBREGÓN Y PROLONGACIÓN EMILIANO ZAPATA.	PAULINA ALCALA MARTINEZ	FABIOLA YAZMIN CAMARENA CAMARENA	CECILIA ISGUERRA RAMOS	NANCI EULLOQUE VEGA	OFELIA CAMPOS MENDOZA	SALVADOR FLORES RAMIREZ	MIGUEL ANGEL CORTES MARTINEZ
4) JIQUILPAN DE JUAREZ	9) LOS REYES DE SALGADO	23) CHAVINDA	1) CHAVINDA	365	B1	ESCUELA PRIMARIA URBANA FEDERAL BENITO JUÁREZ., CALLE PINO SUÁREZ, SIN NÚMERO, LOCALIDAD CHAVINDA, CÓDIGO POSTAL 59580, CHAVINDA, MICHOACÁN., ENTRE CALLES JUAN DE LA BARRERA Y 5 DE MAYO.	JOSE MIGUEL FLORES HERNANDEZ	JACQUELIN AMBRIZ SOLORIO	ROSA ELENA AGUIRRE MORENO	FABIOLA CERVANTES CUEVAS	ANTONIO AVILA MARTINEZ	JESUS GARCIA NUÑEZ	EULALIO MARAVILLA MARTINEZ
4) JIQUILPAN DE JUAREZ	9) LOS REYES DE SALGADO	23) CHAVINDA	1) CHAVINDA	365	C1	ESCUELA PRIMARIA URBANA FEDERAL BENITO JUÁREZ., CALLE PINO SUÁREZ, SIN NÚMERO, LOCALIDAD CHAVINDA, CÓDIGO POSTAL 59580, CHAVINDA, MICHOACÁN., ENTRE CALLES JUAN DE LA BARRERA Y 5 DE MAYO.	ALBERTO HERNANDEZ FLORES	SOCORRO CRUZ VEGA	MARIA DE LOURDES ALEJO HERNANDEZ	SOCORRO ESTRADA MORENO	GUILLERMINA GARCIA NUÑEZ	ROBERTO MARAVILLA AVILA	JAIME ESPINOZA GARCIA
4) JIQUILPAN DE JUAREZ	9) LOS REYES DE SALGADO	23) CHAVINDA	1) CHAVINDA	366	B1	DOMICILIO PARTICULAR., CALLE HIDALGO, NÚMERO 94, COLONIA SAN JERÓNIMO, LOCALIDAD CHAVINDA, CÓDIGO POSTAL 59580, CHAVINDA, MICHOACÁN., ENTRE CALLES CUAUHTEMOC Y SANTOS DEGOLLADO.	JACQUELINE CENDEJAS RODRIGUEZ	MARISSA MORENO MARAVILLA	AURORA CEJA RODRIGUEZ	MAURILIO ALEJO RODRIGUEZ	JAVIER MORENO TORRES	PEDRO HERNANDEZ RODRIGUEZ	ROSA MACIEL ROMERO
4) JIQUILPAN DE JUAREZ	9) LOS REYES DE SALGADO	23) CHAVINDA	1) CHAVINDA	367	B1	DOMICILIO PARTICULAR., CALLE MELCHOR OCAMPO, NÚMERO 24, COLONIA BARRIO SAN MARTÍN, LOCALIDAD CHAVINDA, CÓDIGO POSTAL 59580, CHAVINDA, MICHOACÁN., ENTRE CALLES IGNACIO ALLENDE Y HERMENEGILDO GALEANA	JORGE PEREZ SALCEDA	PAOLA LIZETH MARES ESPINOZA	LIZBETH HERNANDEZ CORTES	MA TERESA HERNANDEZ ZAPIEN	ESTHER OREGEL DIAZ	ELVIRA FLORES ZAPIEN	JOSE MIGUEL MARAVILLA RAMOS
4) JIQUILPAN DE JUAREZ	9) LOS REYES DE SALGADO	23) CHAVINDA	1) CHAVINDA	368	B1	JARDÍN DE NIÑOS OVIDIO DECROLY., CALLE GUERRERO, SIN NÚMERO, COLONIA SAN MARTÍN, LOCALIDAD CHAVINDA, CÓDIGO POSTAL 59580, CHAVINDA, MICHOACÁN., FRENTE A PLACITA, ENTRE SANTOS DEGOLLADO Y OVIDO.	ROBERTO HERNANDEZ MEDRAN	MARTHA EVELIA MERCADO ALVISO	JESUS MENDOZA RICO	ESPERANZA ALVAREZ MEDRANO	JOSE LUIS CEJA MORENO	GUILLERMINA ALONZO CAZARES	JOSE CHAVEZ MACIAS
4) JIQUILPAN DE JUAREZ	9) LOS REYES DE SALGADO	23) CHAVINDA	2) LA CUESTITA	369	B1	ESCUELA PRIMARIA RURAL FEDERAL LÁZARO CÁRDENAS., CALLE LÁZARO CÁRDENAS, SIN NÚMERO, LOCALIDAD LA CUESTITA, CÓDIGO POSTAL 59593, CHAVINDA, MICHOACÁN., A UN COSTADO DEL JARDÍN DE NIÑOS.	JESUS AVILA OCHOA	MARIA GUADALUPE BARRAGAN ROMERO	GUADALUPE OCHOA CEJA	ROSA MARIA CISNEROS SANDOVAL	LETICIA OCHOA CORTES	MARTHA NAVARRO MACIEL	ANTONIO MACIEL ROMERO
4) JIQUILPAN DE JUAREZ	9) LOS REYES DE SALGADO	23) CHAVINDA	2) LA CUESTITA	369	C1	ESCUELA PRIMARIA RURAL FEDERAL LÁZARO CÁRDENAS., CALLE LÁZARO CÁRDENAS, SIN NÚMERO, LOCALIDAD LA CUESTITA, CÓDIGO POSTAL 59593, CHAVINDA, MICHOACÁN., A UN COSTADO DEL JARDÍN DE NIÑOS.	ALMA GABRIELA BARRAGAN ROMERO	ESTEFANIA GARCIA AVILA	MA. DOLORES BARAJAS VILLARREAL	JESUS NAVARRO CEJA	MA DE LA LUZ MUÑOZ SANDOVAL	MARIA LIDIA NAVARRO ROMERO	JOSEFINA NAVARRO TOLENTO

Distrito Federal	Distrito Local	Municipio	Localidad	Sección	Casilla	Ubicación	Presidenta/e	Secretaria/o	1er. Escrutador	2do. Escrutador	1er. Suplente	2do. Suplente	3er. Suplente
4) JIQUILPAN DE JUAREZ	9) LOS REYES DE SALGADO	23) CHAVINDA	3) LA ESPERANZA	371	B1	ESCUELA PRIMARIA RURAL FEDERAL MELCHOR OCAMPO., CALLE NACIONAL, NÚMERO 5, LOCALIDAD LA ESPERANZA, CÓDIGO POSTAL 59590, CHAVINDA, MICHOACÁN., FRENTE AL ARCO.	FABIAN AGUIRRE BARAJAS	ESTEFANIA LOPEZ ROMERO	YOLANDA AYALA LOPEZ	CRISTINA CAMARENA BERMUDEZ	MARIA DE JESUS CAMARENA BERMUDEZ	MA. GUADALUPE DEL RIO ALVAREZ	JESUS GUARDADO MURILLO
4) JIQUILPAN DE JUAREZ	9) LOS REYES DE SALGADO	23) CHAVINDA	3) LA ESPERANZA	371	C1	ESCUELA PRIMARIA RURAL FEDERAL MELCHOR OCAMPO., CALLE NACIONAL, NÚMERO 5, LOCALIDAD LA ESPERANZA, CÓDIGO POSTAL 59590, CHAVINDA, MICHOACÁN., FRENTE AL ARCO.	SANDRA CONCEPCION ESQUIVEL BERMUDEZ	JESSICA MARTINEZ OCHOA	MARIA DEL ROCIO BERMUDEZ ECHEVARRIA	CRISTINA CERDA ABARCA	OLGA CERDA GAYTAN	MARTHA ELENA MORENO ALVAREZ	J ANGEL ECHAVARRIA MURILLO
4) JIQUILPAN DE JUAREZ	9) LOS REYES DE SALGADO	23) CHAVINDA	4) MAGALLANES	369	E1	ESCUELA PRIMARIA FRANCISCO J. MÚJICA., CALLE SIN NOMBRE, SIN NÚMERO, LOCALIDAD MAGALLANES, CÓDIGO POSTAL 59593, CHAVINDA, MICHOACÁN., A CUATRO CUADRAS DEL CAMPO DE FÚTBOL.	MIRIAM LIZETH GUTIERREZ FLORES	YOVANNI GUTIERREZ MENDEZ	AZUCENA DOMINGUEZ FLORES	RICARDO DOMINGUEZ FLORES	MARIA INES NAVARRO MUÑOZ	BERTHA FLORES AVILA	MA DOLORES FLORES VENTURA
4) JIQUILPAN DE JUAREZ	9) LOS REYES DE SALGADO	23) CHAVINDA	6) SAN JUAN PALMIRA	364	E1	EXHACIENDA., CALLE LÁZARO CÁRDENAS, SIN NÚMERO, LOCALIDAD SAN JUAN PALMIRA, CÓDIGO POSTAL 59590, CHAVINDA, MICHOACÁN., A UN COSTADO DE LA PLAZA.	ANABEL RAMIREZ GALLEGOS	MARISELA GARCIA NOLASCO	LUIS ANTONIO MORENO RODRIGUEZ	CARLA CARINA PEREZ RODRIGUEZ	BRENDA GARCIA OCHOA	RICARDO MORENO CEJA	ROSALIA CAMARENA MARTINEZ
4) JIQUILPAN DE JUAREZ	9) LOS REYES DE SALGADO	23) CHAVINDA	8) EL TEPEHUAJE	370	B1	JARDÍN DE NIÑOS JOSÉ CLEMENTE OROZCO, CALLE SIN NOMBRE, SIN NÚMERO, LOCALIDAD EL TEPEHUAJE, CÓDIGO POSTAL 59595, CHAVINDA, MICHOACÁN., A UN COSTADO DE LA PLAZA.	MARISOL NACHELY CERVANTES DELGADO	JESUS ANTONIO GOMEZ DIAZ	JUAN CERVANTES OCHOA	MARIA DE JESUS HEREDIA REYES	VICTOR ENRIQUE CISNEROS VILLA	LETICIA DELGADO CERDA	ROBERTO NAVARRO DEL RIO
4) JIQUILPAN DE JUAREZ	9) LOS REYES DE SALGADO	23) CHAVINDA	8) EL TEPEHUAJE	370	C1	JARDÍN DE NIÑOS JOSÉ CLEMENTE OROZCO, CALLE SIN NOMBRE, SIN NÚMERO, LOCALIDAD EL TEPEHUAJE, CÓDIGO POSTAL 59595, CHAVINDA, MICHOACÁN., A UN COSTADO DE LA PLAZA.	ADRIANA DIAZ ZARATE	ANSELMA ALEGRE VALDEZ	CARINA JENNIFER ECHEVARRIA MARTINEZ	VERONICA MARTINEZ DELGADO	JOSE LUIS CRUZ CERDA	MARIA DEL CARMEN GONZALEZ OCHOA	MIGUEL HUERTA MENDOZA
4) JIQUILPAN DE JUAREZ	7) ZACAPU	43) JACONA	1) JACONA DE PLANCARTE	685	B1	JARDÍN DE NIÑOS GABRIELA MISTRAL., CALLE DALIAS, NÚMERO 26, COLONIA RIVERAS DEL CELIO, LOCALIDAD JACONA DE PLANCARTE, CÓDIGO POSTAL 59800, JACONA, MICHOACÁN, ENTRE CALLES CAMELIAS Y AZALEAS.	MARIO EDUARDO ELIZALDE CARDOZO	ANA BERTHA GARCIA PUGA	QUINTIN HERNANDEZ BERNAL	MOISES ABOYTE ALEJOS	ELISEO CUANAZ SANTOS	JUAN MANUEL GOMEZ PEDRAZA	ADAN GUZMAN BRISEÑO
4) JIQUILPAN DE JUAREZ	7) ZACAPU	43) JACONA	1) JACONA DE PLANCARTE	685	C1	JARDÍN DE NIÑOS GABRIELA MISTRAL., CALLE DALIAS, NÚMERO 26, COLONIA RIVERAS DEL CELIO, LOCALIDAD JACONA DE PLANCARTE, CÓDIGO POSTAL 59800, JACONA, MICHOACÁN, ENTRE CALLES CAMELIAS Y AZALEAS.	MARIA DEL ROCIO FARIAS ALCALA	JOSE ANTONIO LLAMAS VELAZQUEZ	JUAN MANUEL BEJAR VEGA	DIEGO CAMARENA ALVAREZ	JOSE MANUEL GOMEZ NUÑEZ	GLORIA ARTEAGA NAVARRETE	NURIA GUADALUPE HERRERA GARCIA
4) JIQUILPAN DE JUAREZ	7) ZACAPU	43) JACONA	1) JACONA DE PLANCARTE	686	B1	DOMICILIO PARTICULAR., CALLE CONSTITUCIÓN, NÚMERO 467, COLONIA CENTRO, LOCALIDAD JACONA DE PLANCARTE, CÓDIGO POSTAL 59810, JACONA, MICHOACÁN., ENTRE CALLES HERMENEGILDO GALEANA Y MORELOS.	JUAN PABLO HERNANDEZ CHAVEZ	JESUS ADRIAN ALVAREZ CASTILLO	BEATRIZ HERRERA AVALOS	MERCEDES BARRERA FONSECA	JOSE FLORES VAZQUEZ	MONICA GARIBAY SERENA	ISAURA CRUZ ROJAS
4) JIQUILPAN DE JUAREZ	7) ZACAPU	43) JACONA	1) JACONA DE PLANCARTE	686	C1	DOMICILIO PARTICULAR., CALLE CONSTITUCIÓN, NÚMERO 467, COLONIA CENTRO, LOCALIDAD JACONA DE PLANCARTE, CÓDIGO POSTAL 59810, JACONA, MICHOACÁN., ENTRE CALLES HERMENEGILDO GALEANA Y MORELOS.	DAYRANA LETICIA CARRION ROBLEDO	MARTHA PATRICIA AVALOS NAVARRETE	NORMA ELENA CEJA CONTRERAS	CELIA BARRIGA CASILLAS	SANDRA EDITH GARCIA ARROYO	ERNESTO HERRERA ALFARO	ENRIQUE HERNANDEZ SALINAS
4) JIQUILPAN DE JUAREZ	7) ZACAPU	43) JACONA	1) JACONA DE PLANCARTE	687	B1	DOMICILIO PARTICULAR., CALLE GARDENÍAS, NÚMERO 1, FRACCIONAMIENTO LOS TULIPANES, LOCALIDAD JACONA DE PLANCARTE, CÓDIGO POSTAL 59817, JACONA, MICHOACÁN, ENTRE LAS CALLES IGNACIO RAMÍREZ Y TULIPANES.	EDUARDO GARCIA LADINO	ANA MARIA CABALLERO MOLINERO	ARACELI NOEMI GUTIERREZ LOPEZ	MIRYAM SUHEY ARREGUIN CHAVEZ	JOSE CASTILLO FIGUEROA	IRMA DOLORES GONZALEZ BAEZA	JOSE ARTURO LIEVANOS SANCHEZ
4) JIQUILPAN DE JUAREZ	7) ZACAPU	43) JACONA	1) JACONA DE PLANCARTE	687	C1	DOMICILIO PARTICULAR., CALLE GARDENÍAS, NÚMERO 1, FRACCIONAMIENTO LOS TULIPANES, LOCALIDAD JACONA DE PLANCARTE, CÓDIGO POSTAL 59817, JACONA, MICHOACÁN, ENTRE LAS CALLES IGNACIO RAMÍREZ Y TULIPANES.	ALFONSO LEÑERO CORDOBA	MARITZA ELIANETH CARRASCO GUERRERO	ANGELICA CERDA ZARAGOZA	JESUS ANTONIO CASTILLO ANAYA	JUAN CARLOS GARCIA GUTIERREZ	ROSA ELENA ESQUIVEL SANDOVAL	MA. PATRICIA CHAGOLLA TORRES
4) JIQUILPAN DE JUAREZ	7) ZACAPU	43) JACONA	1) JACONA DE PLANCARTE	687	C2	DOMICILIO PARTICULAR., CALLE GARDENÍAS, NÚMERO 1, FRACCIONAMIENTO LOS TULIPANES, LOCALIDAD JACONA DE PLANCARTE, CÓDIGO POSTAL 59817, JACONA, MICHOACÁN, ENTRE LAS CALLES IGNACIO RAMÍREZ Y TULIPANES.	GONZALO ARROYO VENTURA	WILFRIDA ESCOBEDO MARTINEZ	SUSANA LOPEZ CASTILLO	HAILEY AMERICA CORTEZ VAZQUEZ	JUAN CARLOS CHAVEZ GARCIA	VERONICA MARTINEZ MARTINEZ	JULIETA GARCIA REYES
4) JIQUILPAN DE JUAREZ	7) ZACAPU	43) JACONA	1) JACONA DE PLANCARTE	688	B1	ESCUELA PRIMARIA URBANA FEDERAL GENERAL FRANCISCO VILLA., CALLE ROQUE GONZÁLEZ, SIN NÚMERO, COLONIA FRANCISCO VILLA, LOCALIDAD JACONA DE PLANCARTE, CÓDIGO POSTAL 59820, JACONA, MICHOACÁN, ENTRE LAS CALLES ROMÁN ARREOLA Y PRIVADA MACLOVIO HERRERA.	ANA ISABEL AYALA MAGAÑA	TERESITA IBARRA CHAVEZ	JAIME MARTINEZ ESPITIA	ANA ROSA CEJA MOTA	MARISOL LOYOLA ROBLEDO	LIZBETH ARGUELLO MARTINEZ	MARIA ISABEL ESCALANTE GONZALEZ
4) JIQUILPAN DE JUAREZ	7) ZACAPU	43) JACONA	1) JACONA DE PLANCARTE	688	C1	ESCUELA PRIMARIA URBANA FEDERAL GENERAL FRANCISCO VILLA., CALLE ROQUE GONZÁLEZ, SIN NÚMERO, COLONIA FRANCISCO VILLA, LOCALIDAD JACONA DE PLANCARTE, CÓDIGO POSTAL 59820, JACONA, MICHOACÁN, ENTRE LAS CALLES ROMÁN ARREOLA Y PRIVADA MACLOVIO HERRERA.	MARTHA LUCIA DURAN DUARTE	ERIKA LILIANA FERNANDEZ MOLINA	MA. SOLEDAD LICEA ZAMUDIO	ADRIANA CRUZ ROCHA	SAGRARIO GUADALUPE MALDONADO MANRIQUEZ	JORGE CASTILLO HERNANDEZ	ALICIA GARNICA AVIÑA
4) JIQUILPAN DE JUAREZ	7) ZACAPU	43) JACONA	1) JACONA DE PLANCARTE	688	C2	ESCUELA PRIMARIA URBANA FEDERAL GENERAL FRANCISCO VILLA., CALLE ROQUE GONZÁLEZ, SIN NÚMERO, COLONIA FRANCISCO VILLA, LOCALIDAD JACONA DE PLANCARTE, CÓDIGO POSTAL 59820, JACONA, MICHOACÁN, ENTRE LAS CALLES ROMÁN ARREOLA Y PRIVADA MACLOVIO HERRERA.	JOSE ARMANDO GARCIA CARABES	JUANA KAREN GOMEZ MARTINEZ	CLAUDIA YANET BARRERA ZAMORA	ANTONIO ESPINOZA LOPEZ	MA. GUADALUPE ALVARADO VILLA	MARIA DEL CARMEN LINARES RAMIREZ	JAIME HERRERA MANZO



Distrito Federal	Distrito Local	Municipio	Localidad	Sección	Casilla	Ubicación	Presidenta/e	Secretaria/o	1er. Escrutador	2do. Escrutador	1er. Suplente	2do. Suplente	3er. Suplente
4) JIQUILPAN DE JUAREZ	7) ZACAPU	43) JACONA	1) JACONA DE PLANCARTE	688	C3	ESCUELA PRIMARIA URBANA FEDERAL GENERAL FRANCISCO VILLA, CALLE ROQUE GONZÁLEZ, SIN NÚMERO, COLONIA FRANCISCO VILLA, LOCALIDAD JACONA DE PLANCARTE, CÓDIGO POSTAL 59820, JACONA, MICHOACÁN, ENTRE LAS CALLES ROMÁN ARREOLA Y PRIVADA MACLOVIO HERRERA.	L. MANUEL GOMEZ GALVAN	MAYRA MARTINEZ HERNANDEZ	MARTIN GERMAN BEJAR NAVARRO	MARIA DEL CARMEN FERNANDEZ AVALOS	PATRICIA CHAVEZ RAMIREZ	MARIA DE LA ESPERANZA LOPEZ FRANCO	IVONNE JANETTE ESTRADA BERNABE
4) JIQUILPAN DE JUAREZ	7) ZACAPU	43) JACONA	1) JACONA DE PLANCARTE	688	C4	ESCUELA PRIMARIA URBANA FEDERAL GENERAL FRANCISCO VILLA, CALLE ROQUE GONZÁLEZ, SIN NÚMERO, COLONIA FRANCISCO VILLA, LOCALIDAD JACONA DE PLANCARTE, CÓDIGO POSTAL 59820, JACONA, MICHOACÁN, ENTRE LAS CALLES ROMÁN ARREOLA Y PRIVADA MACLOVIO HERRERA.	ERENDIRA GOVEA BALDOVINOS	MIGUEL ANGEL HERNANDEZ RODRIGUEZ	PEDRO CANCHOLA AYALA	SILVIA GALVAN AVIÑA	SALVADOR LARA RENTERIA	JUAN CARLOS LOYOLA ROBLEDO	EUSTOLIA ANGELICA BERNABE ALVAREZ
4) JIQUILPAN DE JUAREZ	7) ZACAPU	43) JACONA	1) JACONA DE PLANCARTE	689	B1	ESCUELA PRIMARIA URBANA ESTATAL ÁLVARO OBREGÓN, CALLE CONSTITUCIÓN, NÚMERO 55, COLONIA CENTRO, LOCALIDAD JACONA DE PLANCARTE, CÓDIGO POSTAL 59800, JACONA, MICHOACÁN, ENTRE CALLES GENERAL JOSÉ MARÍA ARTEAGA E IGNACIO ZARAGOZA, A UNA CUADRA DE LA PLAZA PRINCIPAL.	RAUL ALFARO GALVAN	PATRICIA EUGENIA GARCIA VALDES	ALMA ELENA ALVAREZ CARDENAS	HOMERO GARCIA NAVARRO	ROBERTO GARCIA IZARRARAZ	ELIZABETH MARTINEZ CASTRO	MA. CARMEN CARABES ANDRADE
4) JIQUILPAN DE JUAREZ	7) ZACAPU	43) JACONA	1) JACONA DE PLANCARTE	689	C1	ESCUELA PRIMARIA URBANA ESTATAL ÁLVARO OBREGÓN, CALLE CONSTITUCIÓN, NÚMERO 55, COLONIA CENTRO, LOCALIDAD JACONA DE PLANCARTE, CÓDIGO POSTAL 59800, JACONA, MICHOACÁN, ENTRE CALLES GENERAL JOSÉ MARÍA ARTEAGA E IGNACIO ZARAGOZA, A UNA CUADRA DE LA PLAZA PRINCIPAL.	BENJAMIN ARROYO ACEVES	MARIA SANDRA HERNANDEZ BENITEZ	LETICIA ANGEL VALADEZ	MARTHA GONZALEZ MENDOZA	FLOR DE LOTO GIL MARTINEZ	MA. GUADALUPE AVIÑA LOPEZ	MARIA SOLEDAD MORA GARCIA
4) JIQUILPAN DE JUAREZ	7) ZACAPU	43) JACONA	1) JACONA DE PLANCARTE	689	S1	PLAZA JACONA, CALLE AMADO NERVO ORIENTE, NÚMERO 21, COLONIA CENTRO, CÓDIGO POSTAL 59800, LOCALIDAD JACONA DE PLANCARTE, JACONA, MICHOACÁN, EN LOS PORTALES, FRENTE A LA PRESIDENCIA Y LA PLAZA MUNICIPAL DE JACONA	ESTEBAN GAONA SANCHEZ	CATALINA BRAVO REYES	JUAN MANUEL ALEJANDRE ALVAREZ	CARMEN ADRIANA ARCIGA MARTINEZ	MARTHA OFELIA NAVARRO ALEJANDRE	JOSE ARTURO GONZALEZ CASTRO	TERESA AMEZCUA ALEJANDRE
4) JIQUILPAN DE JUAREZ	7) ZACAPU	43) JACONA	1) JACONA DE PLANCARTE	689	S2	PLAZA JACONA, CALLE AMADO NERVO ORIENTE, NÚMERO 21, COLONIA CENTRO, CÓDIGO POSTAL 59800, LOCALIDAD JACONA DE PLANCARTE, JACONA, MICHOACÁN, EN LOS PORTALES, FRENTE A LA PRESIDENCIA Y LA PLAZA MUNICIPAL DE JACONA	DAVID ARROYO ACEVES	MARIANA RENEE GARCIA MENDOZA	HILDA MARIA MORA IBARRA	MA. ELENA DEL RIO SALCEDO	ALICIA BERNARDINO ZAVALA	DAVID GONZALEZ DOMINGUEZ	ANGELICA MARTINEZ VILLANUEVA
4) JIQUILPAN DE JUAREZ	7) ZACAPU	43) JACONA	1) JACONA DE PLANCARTE	690	B1	ESCUELA SECUNDARIA PARTICULAR INCORPORADA AMADO NERVO, CALLE ABASOLO, NÚMERO 207, COLONIA CENTRO, LOCALIDAD JACONA DE PLANCARTE, CÓDIGO POSTAL 59800, JACONA, MICHOACÁN, ENTRE CALLES VICENTE GUERRERO Y MARIANO ARISTA	MARIA GUADALUPE LOPEZ FERNANDEZ	GUADALUPE CRUZ TORRES	ALEJANDRA BOLAÑOS GIL	GABINO CERVANTES BARAJAS	MARIA RAMIREZ MANZANO	HUGO ALEJANDRO CERVANTES BARAJAS	ALMA VICTORIA OLIVOS DIAZ
4) JIQUILPAN DE JUAREZ	7) ZACAPU	43) JACONA	1) JACONA DE PLANCARTE	690	C1	ESCUELA SECUNDARIA PARTICULAR INCORPORADA AMADO NERVO, CALLE ABASOLO, NÚMERO 207, COLONIA CENTRO, LOCALIDAD JACONA DE PLANCARTE, CÓDIGO POSTAL 59800, JACONA, MICHOACÁN, ENTRE CALLES VICENTE GUERRERO Y MARIANO ARISTA	CLAUDIA MARIA CARMONA ORTEGA	DAVID FERNANDEZ HERNANDEZ	TERESA DE JESUS BRAVO DE LA ROSA	JOSE ULISES CUADRA VEGA	MANUEL CAMPOS CACHO	MONICA GARCIA ANDRADE	RAUL MURGUIA VARGAS
4) JIQUILPAN DE JUAREZ	7) ZACAPU	43) JACONA	1) JACONA DE PLANCARTE	691	B1	DESARROLLO INTEGRAL PARA LA FAMILIA MUNICIPAL, CALLE AQUILES SERDÁN, NÚMERO 84, COLONIA CENTRO, LOCALIDAD JACONA DE PLANCARTE, CÓDIGO POSTAL 59800, JACONA, MICHOACÁN, ENTRE CALLES MARIANO ARISTA Y GENERAL JOSÉ MARÍA ARTEAGA.	VALERIA ISABEL GARIBAY SANCIDO	CARLOS ALBERTO LOPEZ GUTIERREZ	OLIVIA CAMPOS CACHO	JOSE JESUS HIGAREDA GARCIA	ALEJANDRA BARRIGA TORRES	MA. GUADALUPE LOPEZ SANCHEZ	BRISA LUCIA MARTINEZ SANDOVAL
4) JIQUILPAN DE JUAREZ	7) ZACAPU	43) JACONA	1) JACONA DE PLANCARTE	691	C1	DESARROLLO INTEGRAL PARA LA FAMILIA MUNICIPAL, CALLE AQUILES SERDÁN, NÚMERO 84, COLONIA CENTRO, LOCALIDAD JACONA DE PLANCARTE, CÓDIGO POSTAL 59800, JACONA, MICHOACÁN, ENTRE CALLES MARIANO ARISTA Y GENERAL JOSÉ MARÍA ARTEAGA.	JOSE MIGUEL CALIXTO SANDOVAL	MARIA GUADALUPE MACIAS BARAJAS	ROSA GUERRA URIBE	ANDREA JAUREGUI LOPEZ	DOMITILA GONZALEZ RIOS	MARTHA MALDONADO ILDEFONSO	ANA GLORIA MIRANDA BRAVO
4) JIQUILPAN DE JUAREZ	7) ZACAPU	43) JACONA	1) JACONA DE PLANCARTE	692	B1	ESCUELA PRIMARIA FEDERAL VICENTE GUERRERO, CALLE 20 DE NOVIEMBRE, NÚMERO 70, COLONIA EIJDAL, LOCALIDAD JACONA DE PLANCARTE, CÓDIGO POSTAL 59893, JACONA, MICHOACÁN, ENTRE CALLES IGNACIO ZARAGOZA Y MARIANO ARISTA.	JESUS GUADALUPE CONTRERAS IZARRARAS	SILVIA AGUILAR ROBLES	ELVIA CEJA BAROCIO	ARACELI CAMARENA DAMIAN	FRANCISCO GONZALEZ GUERRERO	JUAN JESUS HERRERA DIAZ	BERTHA LUCIA LARA ZAMUDIO
4) JIQUILPAN DE JUAREZ	7) ZACAPU	43) JACONA	1) JACONA DE PLANCARTE	692	C1	ESCUELA PRIMARIA FEDERAL VICENTE GUERRERO, CALLE 20 DE NOVIEMBRE, NÚMERO 70, COLONIA EIJDAL, LOCALIDAD JACONA DE PLANCARTE, CÓDIGO POSTAL 59893, JACONA, MICHOACÁN, ENTRE CALLES IGNACIO ZARAGOZA Y MARIANO ARISTA.	ESPERANZA CEJA ROMERO	JUANA DIAZ GALLEGOS	RICARDO HERRERA AGUILAR	MARIA CONSUELO GARCIA CHAVEZ	MANUEL GONZALEZ GUERRERO	ROSA DEL CARMEN HERRERA MARAVILLA	ALEJANDRA MARTINEZ OLIVARES
4) JIQUILPAN DE JUAREZ	7) ZACAPU	43) JACONA	1) JACONA DE PLANCARTE	692	C2	ESCUELA PRIMARIA FEDERAL VICENTE GUERRERO, CALLE 20 DE NOVIEMBRE, NÚMERO 70, COLONIA EIJDAL, LOCALIDAD JACONA DE PLANCARTE, CÓDIGO POSTAL 59893, JACONA, MICHOACÁN, ENTRE CALLES IGNACIO ZARAGOZA Y MARIANO ARISTA.	HUGO ALBERTO FLORES CORTES	BENJAMIN ANAYA DAMIAN	VERONICA DEL ROCIO ALVAREZ ACEVEDO	MA FLORINDA ACEVEDO CARDENAS	RODOLFO GUERRA ZEPEDA	ANTONIO HIGAREDA ZAMBRANO	DANIEL ESTEBAN NATIVIDAD CRUZ

Distrito Federal	Distrito Local	Municipio	Localidad	Sección	Casilla	Ubicación	Presidenta/e	Secretaria/o	1er. Escrutador	2do. Escrutador	1er. Suplente	2do. Suplente	3er. Suplente
4) JIQUILPAN DE JUAREZ	7) ZACAPU	43) JACONA	1) JACONA DE PLANCARTE	693	B1	COLEGIO ANTONIO PLANCARTE., CALLE PLANCARTE, NÚMERO 58, COLONIA CENTRO, LOCALIDAD JACONA DE PLANCARTE, CÓDIGO POSTAL 59800, JACONA, MICHOACÁN, ENTRE CALLES ÁLVARO OBREGÓN Y MADERO	GLORIA CENDEJAS ESPINOZA	NALLELY SARAI HERNANDEZ GUTIERREZ	RODRIGO CACHO CONTRERAS	JOSEFINA LUCATERO CHAVEZ	ESPERANZA ASCENCIO ROBLES	BERTHA CARDENAS CUEVAS	ERIKA ESPERANZA HERRERA VILLANUEVA
4) JIQUILPAN DE JUAREZ	7) ZACAPU	43) JACONA	1) JACONA DE PLANCARTE	693	C1	COLEGIO ANTONIO PLANCARTE., CALLE PLANCARTE, NÚMERO 58, COLONIA CENTRO, LOCALIDAD JACONA DE PLANCARTE, CÓDIGO POSTAL 59800, JACONA, MICHOACÁN, ENTRE CALLES ÁLVARO OBREGÓN Y MADERO	ROBERTO COVARRUBIAS RODRIGUEZ	MA. GPE. BEATRIZ AYALA MENDEZ	ELVIRA GALVAN RAMIREZ	RAYMUNDO ACOSTA ESCALERA	VERONICA ANDRADE ARREGUIN	JOSEFINA CLEMENTE VIDALES	ESPERANZA ABUNDES CASAS
4) JIQUILPAN DE JUAREZ	7) ZACAPU	43) JACONA	1) JACONA DE PLANCARTE	694	B1	DOMICILIO PARTICULAR., CALLE FRANCISCO I. MADERO, NÚMERO 269, COLONIA SAN PEDRO, LOCALIDAD JACONA DE PLANCARTE, CÓDIGO POSTAL 59800, JACONA, MICHOACÁN, CALLE LAS CALLES ROBLES Y CALLEJÓN ALLENDE.	KARLA NAYELI HERNANDEZ MANZO	MARIANA MAGALLON VEGA	DANIEL HEREDIA MORENO	MONICA LIZARDI RIOS	MARIA DE LA LUZ HERNANDEZ BARRERA	SILVIA HERNANDEZ OROZCO	JUANA HERNANDEZ SUAREZ
4) JIQUILPAN DE JUAREZ	7) ZACAPU	43) JACONA	1) JACONA DE PLANCARTE	695	B1	ESCUELA PRIMARIA URBANA FEDERAL JOSÉ MARÍA MORELOS., PROLONGACIÓN IGNACIO ALTAMIRANO, NÚMERO 143, COLONIA NUEVA ESPAÑA, LOCALIDAD JACONA DE PLANCARTE, CÓDIGO POSTAL 59828, JACONA, MICHOACÁN, ENTRE RÍO Y CALLE MANUEL DOBLADO.	FERNANDO GOMEZ BARRAGAN	ALMA ROCIO DIAZ PLACENCIA	MARCELA GABRIELA GARCIA AGUILAR	BEATRIZ CLEMENTE VIDALES	DORA LUZ CALDERON CAMACHO	ARNOLDO MAURICIO MANZO CONTRERAS	ANARELI MONTOYA BARRERA
4) JIQUILPAN DE JUAREZ	7) ZACAPU	43) JACONA	1) JACONA DE PLANCARTE	695	C1	ESCUELA PRIMARIA URBANA FEDERAL JOSÉ MARÍA MORELOS., PROLONGACIÓN IGNACIO ALTAMIRANO, NÚMERO 143, COLONIA NUEVA ESPAÑA, LOCALIDAD JACONA DE PLANCARTE, CÓDIGO POSTAL 59828, JACONA, MICHOACÁN, ENTRE RÍO Y CALLE MANUEL DOBLADO.	ALFONSO RAUL MANZO CONTRERAS	JOSE FRANCISCO GOMEZ RODRIGUEZ	LUIS FERNANDO ORDAZ AMEZCUA	SILVIA MENDOZA RODRIGUEZ	JOSE ANTONIO IBARRA ANGUIANO	MARIA DEL CARMEN MANZO CONTRERAS	ANA MARIA CISNEROS RAMIREZ
4) JIQUILPAN DE JUAREZ	7) ZACAPU	43) JACONA	1) JACONA DE PLANCARTE	696	B1	DOMICILIO PARTICULAR., AVENIDA ISABEL LA CATÓLICA, NÚMERO 550, COLONIA NUEVA ESPAÑA, LOCALIDAD JACONA DE PLANCARTE, CÓDIGO POSTAL 59828, JACONA, MICHOACÁN, ENTRE CALLES FRANCISCO GARCÍA AMEZCUA Y MARTÍNEZ DE NAVARRETE	MINERVA GUADALUPE GONTES AGUILAR	ROSA ESTELA MORALES GOMEZ	MIGUEL GALVAN HERNANDEZ	ESPERANZA DEL ROCIO MARTINEZ LEON	JOSE DE JESUS MORENO VEGA	SANDRA CATALINA HERNANDEZ ADAME	ADELA GONZALEZ LEON
4) JIQUILPAN DE JUAREZ	7) ZACAPU	43) JACONA	1) JACONA DE PLANCARTE	696	C1	DOMICILIO PARTICULAR., AVENIDA ISABEL LA CATÓLICA, NÚMERO 550, COLONIA NUEVA ESPAÑA, LOCALIDAD JACONA DE PLANCARTE, CÓDIGO POSTAL 59828, JACONA, MICHOACÁN, ENTRE CALLES FRANCISCO GARCÍA AMEZCUA Y MARTÍNEZ DE NAVARRETE	SERGIO DAVID GARCIA ESCOBAR	ISAAC ALEJANDRO CAZAREZ GARCIA	JOSE ANTONIO GUILLEN CASTAÑEDA	BERTA MONREAL RAMIREZ	JOSE GABRIEL GARCIA MARTINEZ	OTILIA LOPEZ BUCIO	MANUEL OLVERA RAMIREZ
4) JIQUILPAN DE JUAREZ	7) ZACAPU	43) JACONA	1) JACONA DE PLANCARTE	697	B1	DOMICILIO PARTICULAR., CALLE JOSEFA ORTÍZ DE DOMÍNGUEZ, NÚMERO 59, COLONIA LOS LAURELES, LOCALIDAD JACONA DE PLANCARTE, CÓDIGO POSTAL 59800, JACONA, MICHOACÁN, ENTRE CARRETERA NACIONAL Y CANAL DE RIEGO.	SONIA ERENDIRA MEJIA AMEZCUA	MARIA GUADALUPE CAMPOS CUEVAS	JOSE DE JESUS INFANTE MOSQUEDA	ELSA ELIZABETH OROZCO MEDINA	LUZ ESPERANZA FLORES GARIBAY	MARIA CONCEPCION CHAVEZ GARCIA	MA. GUADALUPE NAVARRO BARRAGAN
4) JIQUILPAN DE JUAREZ	7) ZACAPU	43) JACONA	1) JACONA DE PLANCARTE	697	C1	DOMICILIO PARTICULAR., CALLE JOSEFA ORTÍZ DE DOMÍNGUEZ, NÚMERO 59, COLONIA LOS LAURELES, LOCALIDAD JACONA DE PLANCARTE, CÓDIGO POSTAL 59800, JACONA, MICHOACÁN, ENTRE CARRETERA NACIONAL Y CANAL DE RIEGO.	OLGA EDUVIGES AYALA VELAZQUEZ	JAQUELINE MONSERRAT GARCIA GARCIA	ITZEL JUANILLO OROZCO	ROBERTO PULIDO VALENCIA	JESUS PUGA SANCHEZ	ANA MARIA LOPEZ GALVEZ	DELFINA QUILA ACOSTA
4) JIQUILPAN DE JUAREZ	7) ZACAPU	43) JACONA	1) JACONA DE PLANCARTE	698	B1	JARDÍN DE NIÑOS FERNANDO LATAPÍ., CALLE RÍO PÁNUCO, NÚMERO 85, COLONIA POPULAR EL REALEJO, LOCALIDAD JACONA DE PLANCARTE, CÓDIGO POSTAL 59857, JACONA, MICHOACÁN, ENTRE CALLES RÍO COATZACOALCOS Y RÍO SANTIAGO, FRENTE A LOS CULTIVOS.	JULIA CASTILLO VAZQUEZ	ALAN FABRIZIO ALFARO RUIZ	FRANCISCO JESUS JACOBO AVIÑA	ARMANDO JAVIER ALEJANDRE MANZO	GABRIEL LARA CARRANZA	MA. TERESA GARCIA MAGALLON	JOSE MARIA HERNANDEZ MACIAS
4) JIQUILPAN DE JUAREZ	7) ZACAPU	43) JACONA	1) JACONA DE PLANCARTE	698	C1	JARDÍN DE NIÑOS FERNANDO LATAPÍ., CALLE RÍO PÁNUCO, NÚMERO 85, COLONIA POPULAR EL REALEJO, LOCALIDAD JACONA DE PLANCARTE, CÓDIGO POSTAL 59857, JACONA, MICHOACÁN, ENTRE CALLES RÍO COATZACOALCOS Y RÍO SANTIAGO, FRENTE A LOS CULTIVOS.	RUBEN MEJIA GARCIA	LAURA GABRIELA AVALOS AGUIRRE	JORGE EDUARDO LOPEZ NAVA	FERNANDA VIRIDIANA ALVAREZ AVALOS	ESPERANZA MANZO BARAJAS	BERTHA ALICIA GONZALEZ MADRIGAL	JORGE MAGALLON RAMIREZ
4) JIQUILPAN DE JUAREZ	7) ZACAPU	43) JACONA	1) JACONA DE PLANCARTE	699	B1	ESCUELA PRIMARIA RURAL FEDERAL FELICITAS DEL RÍO., CARRETERA NACIONAL, NÚMERO 565, COLONIA CENTRO, LOCALIDAD EL REALEJO, CÓDIGO POSTAL 59857, JACONA, MICHOACÁN, ENTRE PRIVADA LÁZARO CÁRDENAS DEL RÍO Y CALLEJÓN SIN NOMBRE	LUIS CEJA FLORES	VERONICA CONTRERAS OLIVARES	RUBEN GARIBAY ROMERO	JENNIFER AVILA RICO	EVANELY BRAVO SEGURA	ESPERANZA GIL TORRES	ROSA ELENA ALVARADO RODRIGUEZ
4) JIQUILPAN DE JUAREZ	7) ZACAPU	43) JACONA	1) JACONA DE PLANCARTE	699	C1	ESCUELA PRIMARIA RURAL FEDERAL FELICITAS DEL RÍO., CARRETERA NACIONAL, NÚMERO 565, COLONIA CENTRO, LOCALIDAD EL REALEJO, CÓDIGO POSTAL 59857, JACONA, MICHOACÁN, ENTRE PRIVADA LÁZARO CÁRDENAS DEL RÍO Y CALLEJÓN SIN NOMBRE	SUSANA MARIA LAGUNAS GARCIA	ESMERALDA MATEO TORRES	JORGE ANTONIO GONZALEZ CENDEJAS	LAURA EDITH CASTILLO SOLORIO	LILIANA GUADALUPE BUENOSTRO CEJA	SUSANA ALVARADO CAZAREZ	YESSICA CRUZ MAGDALENO
4) JIQUILPAN DE JUAREZ	7) ZACAPU	43) JACONA	1) JACONA DE PLANCARTE	700	B1	ESCUELA PRIMARIA URBANA FEDERAL FRANCISCO J. MÚJICA., CALLE RÍO COAHUAYANA, NÚMERO 20, COLONIA LA ENRAMADA, LOCALIDAD JACONA DE PLANCARTE, CÓDIGO POSTAL 59857, JACONA, MICHOACÁN, ENTRE CALLES RÍO CUPATITZIO Y RÍO ANGULO.	ELISEO LINARES PRADO	TANIA YAZMIN NIÑO CEJA	JUAN ALEJANDRO LOPEZ RAMIREZ	ALEJANDRA GUADALUPE MONTAÑEZ PEREZ	CELIA GALLARDO BRAVO	ALEJANDRA VERONICA HERNANDEZ ORTIZ	JOSE LUIS BARRAGAN MEDINA

Distrito Federal	Distrito Local	Municipio	Localidad	Sección	Casilla	Ubicación	Presidenta/e	Secretaria/o	1er. Escrutador	2do. Escrutador	1er. Suplente	2do. Suplente	3er. Suplente
4) JIQUILPAN DE JUAREZ	7) ZACAPU	43) JACONA	1) JACONA DE PLANCARTE	700	C1	ESCUELA PRIMARIA URBANA FEDERAL FRANCISCO J. MÚJICA, CALLE RÍO COAHUAYANA, NÚMERO 20, COLONIA LA ENRAMADA, LOCALIDAD JACONA DE PLANCARTE, CÓDIGO POSTAL 59857, JACONA, MICHOACÁN, ENTRE CALLES RÍO CUPATITZIO Y RÍO ANGULO.	PATRICIA CEJA GONZALEZ	MARIA GUADALUPE ARCINAS MELENDEZ	JESUS ELIAS GARCIA	CATALINA BARAJAS SANCHEZ	ANGELICA GARCIA CHAVEZ	SILVIA HERRERA RAMIREZ	JOSE ALBERTO MAGDALENO URBINA
4) JIQUILPAN DE JUAREZ	7) ZACAPU	43) JACONA	1) JACONA DE PLANCARTE	701	B1	ESCUELA PRIMARIA SOR JUANA INÉS DE LA CRUZ., CALLE REVOLUCIÓN, NÚMERO 67, FRACCIONAMIENTO NUEVO PORVENIR, LOCALIDAD JACONA DE PLANCARTE, CÓDIGO POSTAL 59855, JACONA, MICHOACÁN, ENTRE CALLE PLAN DE AYALA Y CALLE SIN NOMBRE, A UN COSTADO DEL JARDÍN DE NIÑOS.	ANDREA GUADALUPE CAMOR TORRES	RAMIRO BRAVO PAREDES	ADRIANA JACINTO MARTINEZ	ROSA ERENDIRA CORNEJO ARCIGA	ALMA SULEI MANZO CRUZ	ROSA CELIA MARTINEZ ASCENCIO	INEFRAUSTO ALCALA VAZQUEZ
4) JIQUILPAN DE JUAREZ	7) ZACAPU	43) JACONA	1) JACONA DE PLANCARTE	701	C1	ESCUELA PRIMARIA SOR JUANA INÉS DE LA CRUZ., CALLE REVOLUCIÓN, NÚMERO 67, FRACCIONAMIENTO NUEVO PORVENIR, LOCALIDAD JACONA DE PLANCARTE, CÓDIGO POSTAL 59855, JACONA, MICHOACÁN, ENTRE CALLE PLAN DE AYALA Y CALLE SIN NOMBRE, A UN COSTADO DEL JARDÍN DE NIÑOS.	DAVID GOVEA HERNANDEZ	ENRRIQUE CABRERA VELAZQUEZ	RAFAEL MARTINEZ MATEO	SONIA CORNEJO ARCIGA	ANTONIO MATEO ALONSO	GEORGINA MARTINEZ ZARAGOZA	MARIA GABRIELA CISNEROS VILLALOBOS
4) JIQUILPAN DE JUAREZ	7) ZACAPU	43) JACONA	1) JACONA DE PLANCARTE	701	C2	ESCUELA PRIMARIA SOR JUANA INÉS DE LA CRUZ., CALLE REVOLUCIÓN, NÚMERO 67, FRACCIONAMIENTO NUEVO PORVENIR, LOCALIDAD JACONA DE PLANCARTE, CÓDIGO POSTAL 59855, JACONA, MICHOACÁN, ENTRE CALLE PLAN DE AYALA Y CALLE SIN NOMBRE, A UN COSTADO DEL JARDÍN DE NIÑOS.	LUIS MIGUEL HERRERA MURGUIA	NAYELI MARLEN CAMACHO QUEVEDO	BRENDA JAZMIN HUERTA FIGUEROA	LETICIA CRUZ BRAVO	ALFONSO AGUILERA VEGA	LORENA AVILA TORRES	OFELIA ESPINOSA HERNANDEZ
4) JIQUILPAN DE JUAREZ	7) ZACAPU	43) JACONA	1) JACONA DE PLANCARTE	701	C3	ESCUELA PRIMARIA SOR JUANA INÉS DE LA CRUZ., CALLE REVOLUCIÓN, NÚMERO 67, FRACCIONAMIENTO NUEVO PORVENIR, LOCALIDAD JACONA DE PLANCARTE, CÓDIGO POSTAL 59855, JACONA, MICHOACÁN, ENTRE CALLE PLAN DE AYALA Y CALLE SIN NOMBRE, A UN COSTADO DEL JARDÍN DE NIÑOS.	MARIA GUADALUPE HIGAREDA TORRES	JUAN PABLO CASTAÑEDA JERONIMO	REYNALDO MATEO MADRIGAL	ALEJANDRA CRUZ CASTILLO	MA. DE LOS ANGELES MARTINEZ VALDIVIA	MA. ROSA GONZALEZ MENDOZA	ANDREA GUADALUPE HERNANDEZ ROSALES
4) JIQUILPAN DE JUAREZ	7) ZACAPU	43) JACONA	1) JACONA DE PLANCARTE	701	C4	ESCUELA PRIMARIA SOR JUANA INÉS DE LA CRUZ., CALLE REVOLUCIÓN, NÚMERO 67, FRACCIONAMIENTO NUEVO PORVENIR, LOCALIDAD JACONA DE PLANCARTE, CÓDIGO POSTAL 59855, JACONA, MICHOACÁN, ENTRE CALLE PLAN DE AYALA Y CALLE SIN NOMBRE, A UN COSTADO DEL JARDÍN DE NIÑOS.	YANETH KARINA GALLEGOS RAMIREZ	JOEL CONTRERAS REYES	ALEJANDRO MARAVILLA MANZO	JORGE ALBERTO GARCIA OROZCO	ROSA ALVAREZ GARCIA	MANUEL LARA LEON	JESUS JUAN NICOLAS
4) JIQUILPAN DE JUAREZ	7) ZACAPU	43) JACONA	1) JACONA DE PLANCARTE	701	C5	ESCUELA PRIMARIA SOR JUANA INÉS DE LA CRUZ., CALLE REVOLUCIÓN, NÚMERO 67, FRACCIONAMIENTO NUEVO PORVENIR, LOCALIDAD JACONA DE PLANCARTE, CÓDIGO POSTAL 59855, JACONA, MICHOACÁN, ENTRE CALLE PLAN DE AYALA Y CALLE SIN NOMBRE, A UN COSTADO DEL JARDÍN DE NIÑOS.	MARIA ISABEL ACUÑA GONZALEZ	MARIA DE LOURDES CRUZ CRUZ	MARIA GUADALUPE MARTINEZ ALVAREZ	RAMIRO GONZALEZ RIVERA	MARTHA ALICIA HUERTA MUNDO	GUSTAVO MACIAS CERVANTES	MA. ELENA ESCALERA ESCALERA
4) JIQUILPAN DE JUAREZ	7) ZACAPU	43) JACONA	1) JACONA DE PLANCARTE	701	C6	ESCUELA PRIMARIA SOR JUANA INÉS DE LA CRUZ., CALLE REVOLUCIÓN, NÚMERO 67, FRACCIONAMIENTO NUEVO PORVENIR, LOCALIDAD JACONA DE PLANCARTE, CÓDIGO POSTAL 59855, JACONA, MICHOACÁN, ENTRE CALLE PLAN DE AYALA Y CALLE SIN NOMBRE, A UN COSTADO DEL JARDÍN DE NIÑOS.	MARIA GUADALUPE BARRIENTOS RETEZ	MARIA DE LOS ANGELES DOMINGUEZ DOMINGUEZ	TERESA AGUILAR SIMON	RAMIRO GONZALEZ RUIZ	ROSA ISELA MANZO VENTURA	MARIA GUADALUPE MARTINEZ ZARAGOZA	CLAUDIO LUCAS JUAN
4) JIQUILPAN DE JUAREZ	7) ZACAPU	43) JACONA	1) JACONA DE PLANCARTE	702	B1	ESCUELA PRIMARIA RURAL FEDERAL MIGUEL HIDALGO., CALLE 14 DE FEBRERO, NÚMERO 32, COLONIA SAN PEDRO, LOCALIDAD JACONA DE PLANCARTE, CÓDIGO POSTAL 59850, JACONA, MICHOACÁN, ENTRE CALLES FRANCISCO I. MADERO Y MARIANO MATAMOROS.	ANA MARIA ARROYO GONZALEZ	LUIS ANTONIO ESPINOZA MARTINEZ	JUAN MANUEL MENDEZ SANCHEZ	LUIS ALFONSO MARISCAL SOTO	ELENA GONZALEZ BARAJAS	SALVADOR FLORES FIGUEROA	CRISTOBAL JESUS GARCIA BERROSPE
4) JIQUILPAN DE JUAREZ	7) ZACAPU	43) JACONA	1) JACONA DE PLANCARTE	702	C1	ESCUELA PRIMARIA RURAL FEDERAL MIGUEL HIDALGO., CALLE 14 DE FEBRERO, NÚMERO 32, COLONIA SAN PEDRO, LOCALIDAD JACONA DE PLANCARTE, CÓDIGO POSTAL 59850, JACONA, MICHOACÁN, ENTRE CALLES FRANCISCO I. MADERO Y MARIANO MATAMOROS.	ALEJANDRO ARROYO SERRATO	VICTOR MANUEL HERNANDEZ MADRIGAL	ARTURO CUEVAS OLVERA	MARIA GUADALUPE GOVEA PADILLA	LORENA LOPEZ MIRANDA	ANA KAREN BETANCOURT RIOS	BERTHA ALICIA HERNANDEZ MARES
4) JIQUILPAN DE JUAREZ	7) ZACAPU	43) JACONA	1) JACONA DE PLANCARTE	704	B1	ESCUELA PRIMARIA URBANA FEDERAL MELCHOR OCAMPO., CALLE 2 DE ABRIL, NÚMERO 51, COLONIA SAN PABLO, LOCALIDAD JACONA DE PLANCARTE, CÓDIGO POSTAL 59853, JACONA, MICHOACÁN, ENTRE CALLES 21 DE JUNIO Y 5 DE NOVIEMBRE.	JOSÉ FRANCISCO MORALES ZEPEDA	ABRAHAM OROZCO RENDON	SILVIA ALVAREZ ESPINOZA	ESPERANZA ESPINOZA OCHOA	JUAN CARLOS GUAPO JAUREGUI	ANA MARIA LOPEZ ESPINOZA	MARIA DEL CARMEN GARCIA VALIENTE
4) JIQUILPAN DE JUAREZ	7) ZACAPU	43) JACONA	1) JACONA DE PLANCARTE	704	C1	ESCUELA PRIMARIA URBANA FEDERAL MELCHOR OCAMPO., CALLE 2 DE ABRIL, NÚMERO 51, COLONIA SAN PABLO, LOCALIDAD JACONA DE PLANCARTE, CÓDIGO POSTAL 59853, JACONA, MICHOACÁN, ENTRE CALLES 21 DE JUNIO Y 5 DE NOVIEMBRE.	NICOL NAVARRETE MORA	ANGEL MANUEL RAYA CALDERON	ESTEFANIA BARRIGA ARREDONDO	RAMON ESPINOZA OCHOA	PATRICIA CORTES NAVARRO	MARIA DE JESUS CERVANTES GONZALEZ	GIOVANNA JAZMIN RAMIREZ MARTINEZ
4) JIQUILPAN DE JUAREZ	7) ZACAPU	43) JACONA	1) JACONA DE PLANCARTE	705	B1	DOMICILIO PARTICULAR., CALLE 18 DE JULIO, NÚMERO 113, COLONIA LA ESPERANZA, LOCALIDAD JACONA DE PLANCARTE, CÓDIGO POSTAL 59890, JACONA, MICHOACÁN, ENTRE CALLES GENERAL LÁZARO CÁRDENAS Y CALLE NUEVA.	CLAUDIA BERENICE CORONA CORTES	CECILIA ANDRADE FERNANDEZ	FERNANDO LOPEZ ALEJANDRE	RAMON AVALOS BAEZ	RIGOBERTO MAGALLON FERNANDEZ	SANDRA CORTES RIOS	MARIBEL MENDOZA IZARRARAZ

Distrito Federal	Distrito Local	Municipio	Localidad	Sección	Casilla	Ubicación	Presidenta/e	Secretaria/o	1er. Escrutador	2do. Escrutador	1er. Suplente	2do. Suplente	3er. Suplente
4) JIQUILPAN DE JUAREZ	7) ZACAPU	43) JACONA	1) JACONA DE PLANCARTE	705	C1	DOMICILIO PARTICULAR., CALLE 18 DE JULIO, NÚMERO 113, COLONIA LA ESPERANZA, LOCALIDAD JACONA DE PLANCARTE, CÓDIGO POSTAL 59890, JACONA, MICHOACÁN, ENTRE CALLES GENERAL LÁZARO CÁRDENAS Y CALLE NUEVA.	JOSE TRINIDAD CONTRERAS PEREZ	EDUARDO JAVIER GONZALEZ BRAVO	MIGUEL ANGEL MARTINEZ HERNANDEZ	JORGE ANTONIO CAZARES SOLANO	YOLANDA ARCEO LOPEZ	JOSE JESUS GALLARDO AREVALO	JOSE JESUS MENDOZA XX
4) JIQUILPAN DE JUAREZ	7) ZACAPU	43) JACONA	1) JACONA DE PLANCARTE	706	B1	ESCUELA PRIMARIA FEDERAL LÁZARO CÁRDENAS., CALLE CERRO AZUL, NÚMERO 90, COLONIA LINDAVISTA, LOCALIDAD JACONA DE PLANCARTE, CÓDIGO POSTAL 59840, JACONA, MICHOACÁN, ENTRE CALLES EL VALLE Y DEL MIRADOR	FRANCISCO ELISEO HERNANDEZ CONTRERAS	ALEJANDRO DE LA ROSA SOSA	SANDRA YAZMIN ESPINOZA VALENCIA	SAMUEL GONZALEZ GALLO	YADIRA LUNA MARTINEZ	MARIA DE LOURDES HERNANDEZ VILLAGOMEZ	YESSIKA ADRIANA BUCIO MONTEIL
4) JIQUILPAN DE JUAREZ	7) ZACAPU	43) JACONA	1) JACONA DE PLANCARTE	706	C1	ESCUELA PRIMARIA FEDERAL LÁZARO CÁRDENAS., CALLE CERRO AZUL, NÚMERO 90, COLONIA LINDAVISTA, LOCALIDAD JACONA DE PLANCARTE, CÓDIGO POSTAL 59840, JACONA, MICHOACÁN, ENTRE CALLES EL VALLE Y DEL MIRADOR	IRMA LUCIO PEREZ	PAULINA GODOY VALENCIA	PATRICIA GARCIA CERVANTES	ELIZABETH JARACUARO BECERRA	ROSALBA CANO CAMARGO	SALVADOR ESTRADA ALVARADO	ROSARIO FERNANDA GONZALEZ LEON
4) JIQUILPAN DE JUAREZ	7) ZACAPU	43) JACONA	1) JACONA DE PLANCARTE	707	B1	JARDÍN DE NIÑOS FRANCISCO GABILONDO SOLER., CALLE PUERTO RICO, NÚMERO 44, COLONIA BUENOS AIRES, LOCALIDAD JACONA DE PLANCARTE, CÓDIGO POSTAL 59836, JACONA, MICHOACÁN, ENTRE CALLES SIMÓN BOLIVAR Y CUBA.	JORGE ALEJANDRO ARVIZU VARGAS	MANUEL JUAREZ PEREZ	AMALIA ARRIAGA HERNANDEZ	MA. GUADALUPE CORTEZ ROMERO	MAGDALENA MARTINEZ GARCIA	CAROLINA BERMUDEZ GONZALEZ	MARIO LANDEROS HERNANDEZ
4) JIQUILPAN DE JUAREZ	7) ZACAPU	43) JACONA	1) JACONA DE PLANCARTE	707	C1	JARDÍN DE NIÑOS FRANCISCO GABILONDO SOLER., CALLE PUERTO RICO, NÚMERO 44, COLONIA BUENOS AIRES, LOCALIDAD JACONA DE PLANCARTE, CÓDIGO POSTAL 59836, JACONA, MICHOACÁN, ENTRE CALLES SIMÓN BOLIVAR Y CUBA.	ALONDRA GUADALUPE BRAVO ROSALES	FLOR GUADALUPE AGUIÑIGA MORENO	ESTEBAN AVILA MATEO	JOSEFINA CRUZ RODRIGUEZ	JESUS EDUARDO GARIBAY MARTINEZ	SILVIA CABRERA MEDINA	GLORIA LINARES VILLA
4) JIQUILPAN DE JUAREZ	7) ZACAPU	43) JACONA	1) JACONA DE PLANCARTE	707	C2	JARDÍN DE NIÑOS FRANCISCO GABILONDO SOLER., CALLE PUERTO RICO, NÚMERO 44, COLONIA BUENOS AIRES, LOCALIDAD JACONA DE PLANCARTE, CÓDIGO POSTAL 59836, JACONA, MICHOACÁN, ENTRE CALLES SIMÓN BOLIVAR Y CUBA.	ANA MARIA BENITA BURGUEÑO BARRON	JESUS ARREDONDO OCHOA	GABRIELA MONZERRAT BARRAGAN DUEÑAS	GLORIA DIAZ LOPEZ	SOILA ALFARO ARTEAGA	PEDRO GARCIA AVIÑA	JOSE MANZO SANDOVAL
4) JIQUILPAN DE JUAREZ	7) ZACAPU	43) JACONA	1) JACONA DE PLANCARTE	707	C3	JARDÍN DE NIÑOS FRANCISCO GABILONDO SOLER., CALLE PUERTO RICO, NÚMERO 44, COLONIA BUENOS AIRES, LOCALIDAD JACONA DE PLANCARTE, CÓDIGO POSTAL 59836, JACONA, MICHOACÁN, ENTRE CALLES SIMÓN BOLIVAR Y CUBA.	ANA GUADALUPE GARCIA BAEZ	ELIZABETH BARRERA VAZQUEZ	JOSEFINA BARRAGAN OROZCO	LUIS ANGEL FIGUEROA RODRIGUEZ	MARIA INES ALVARADO LEMUS	KEYLA JUDITH GARCIA MIRANDA	JAIME ESPINOSA MAGAÑA
4) JIQUILPAN DE JUAREZ	7) ZACAPU	43) JACONA	1) JACONA DE PLANCARTE	707	C4	JARDÍN DE NIÑOS FRANCISCO GABILONDO SOLER., CALLE PUERTO RICO, NÚMERO 44, COLONIA BUENOS AIRES, LOCALIDAD JACONA DE PLANCARTE, CÓDIGO POSTAL 59836, JACONA, MICHOACÁN, ENTRE CALLES SIMÓN BOLIVAR Y CUBA.	PATRICIA DEL ROCIO GARCIA MORENO	MARLENE FIGUEROA REYNOSO	SANDRA SUSANA CONTRERAS CHAVEZ	GREGORIA FLORES XX	MARIA ISABEL ALVAREZ TRUJILLO	MAYTHE GUADALUPE HERNANDEZ RUTIA	GABRIEL IBARRA RAMOS
4) JIQUILPAN DE JUAREZ	7) ZACAPU	43) JACONA	1) JACONA DE PLANCARTE	707	C5	JARDÍN DE NIÑOS FRANCISCO GABILONDO SOLER., CALLE PUERTO RICO, NÚMERO 44, COLONIA BUENOS AIRES, LOCALIDAD JACONA DE PLANCARTE, CÓDIGO POSTAL 59836, JACONA, MICHOACÁN, ENTRE CALLES SIMÓN BOLIVAR Y CUBA.	SONIA BEATRIZ LARRAÑAGA LOPEZ	ANTONIO GODINEZ SERRATO	JULIO CESAR CORTES BRAVO	DANIEL NAUM GOMEZ ALATRISTE	DELIA BELMONTE AMEZCUA	MA. GUADALUPE JUAREZ TORRES	JOSE CERVANTES CEJA
4) JIQUILPAN DE JUAREZ	7) ZACAPU	43) JACONA	1) JACONA DE PLANCARTE	708	B1	ESCUELA PRIMARIA URBANA FEDERAL NIÑOS HÉROES DE CHAPULTEPEC., CALLE MORELIA, NÚMERO 990, COLONIA LOMAS DE SAN PABLO, LOCALIDAD JACONA DE PLANCARTE, CÓDIGO POSTAL 59843, JACONA, MICHOACÁN, ENTRE LAS CALLES JACONA Y SAHUAYO.	FRANCISCO AGUILAR ELIZARRARAZ	JOSE DE JESUS CASTELLANOS SANDOVAL	ANA MARIA ACUÑA HERNANDEZ	GRACIELA ISIDRO ARELLANO	FATIMA NAYELI LINARES GONZALEZ	FRANCISCO MELGOZA GUTIERREZ	MARIA DE LOS ANGELES CHAVEZ MANDUJANO
4) JIQUILPAN DE JUAREZ	7) ZACAPU	43) JACONA	1) JACONA DE PLANCARTE	708	C1	ESCUELA PRIMARIA URBANA FEDERAL NIÑOS HÉROES DE CHAPULTEPEC., CALLE MORELIA, NÚMERO 990, COLONIA LOMAS DE SAN PABLO, LOCALIDAD JACONA DE PLANCARTE, CÓDIGO POSTAL 59843, JACONA, MICHOACÁN, ENTRE LAS CALLES JACONA Y SAHUAYO.	JAZMIN GUADALUPE LINARES VILLA	MARIANA GOMEZ FERNANDEZ	JOSE MANUEL AVILA HERNANDEZ	MARIA DE LOURDES CABALLERO RIVERA	JOSE GUADALUPE LINARES XX	ANA MA. GARCIA TOVAR	MARIA GUADALUPE CUEVAS CRUZ
4) JIQUILPAN DE JUAREZ	7) ZACAPU	43) JACONA	1) JACONA DE PLANCARTE	708	C2	ESCUELA PRIMARIA URBANA FEDERAL NIÑOS HÉROES DE CHAPULTEPEC., CALLE MORELIA, NÚMERO 990, COLONIA LOMAS DE SAN PABLO, LOCALIDAD JACONA DE PLANCARTE, CÓDIGO POSTAL 59843, JACONA, MICHOACÁN, ENTRE LAS CALLES JACONA Y SAHUAYO.	MARIA ESPERANZA ESPINOZA JUAN	EDITH GONZALEZ AYALA	MARIA LETICIA CEJA ALVAREZ	HERMILA CARRANZA MARTINEZ	SILVIA MARTINEZ GARCIA	JUANA GASCA ABURTO	PEDRO FERNANDEZ ARROYO
4) JIQUILPAN DE JUAREZ	7) ZACAPU	43) JACONA	1) JACONA DE PLANCARTE	708	C3	ESCUELA PRIMARIA URBANA FEDERAL NIÑOS HÉROES DE CHAPULTEPEC., CALLE MORELIA, NÚMERO 990, COLONIA LOMAS DE SAN PABLO, LOCALIDAD JACONA DE PLANCARTE, CÓDIGO POSTAL 59843, JACONA, MICHOACÁN, ENTRE LAS CALLES JACONA Y SAHUAYO.	MA. TERESA GARCIA GALVAN	EVANGELINA LARIOS ANDRADE	MARIA DOLORES CERVANTES AMEZCUA	JOSE ANGEL ESTRADA LUCAS	JOSE LUIS MATA GUZMAN	TERESA AGUILAR HERNANDEZ	JUAN RAMIRO JARAMILLO OCHOA
4) JIQUILPAN DE JUAREZ	7) ZACAPU	43) JACONA	1) JACONA DE PLANCARTE	708	C4	ESCUELA PRIMARIA URBANA FEDERAL NIÑOS HÉROES DE CHAPULTEPEC., CALLE MORELIA, NÚMERO 990, COLONIA LOMAS DE SAN PABLO, LOCALIDAD JACONA DE PLANCARTE, CÓDIGO POSTAL 59843, JACONA, MICHOACÁN, ENTRE LAS CALLES JACONA Y SAHUAYO.	LUIS MARIO ANDRADE DEL RIO	LUIS ALBERTO LINARES VILLA	ERNESTO DE ANDA GONZALEZ	YANELI ITZEL AGUILAR CABRERA	VICTOR AVIÑA VARGAS	MARIA GUADALUPE ALFARO DUARTE	MAGDALENA MARTINEZ RUIZ
4) JIQUILPAN DE JUAREZ	7) ZACAPU	43) JACONA	1) JACONA DE PLANCARTE	708	C5	ESCUELA PRIMARIA URBANA FEDERAL NIÑOS HÉROES DE CHAPULTEPEC., CALLE MORELIA, NÚMERO 990, COLONIA LOMAS DE SAN PABLO, LOCALIDAD JACONA DE PLANCARTE, CÓDIGO POSTAL 59843, JACONA, MICHOACÁN, ENTRE LAS CALLES JACONA Y SAHUAYO.	JUAN CARLOS BARBOZA GARCIA	LUZ MARIA LINARES VILLA	MARIA DEL PILAR DIAZ LORENZO	MIGUEL ANGEL ANDRADE DEL RIO	ALEJANDRO ABSALON ESQUIVEL NUÑEZ	NANCY PAOLA CABADAS GARCIA	MARIA DE JESUS MARTINEZ VALENCIA

Distrito Federal	Distrito Local	Municipio	Localidad	Sección	Casilla	Ubicación	Presidenta/e	Secretaria/o	1er. Escrutador	2do. Escrutador	1er. Suplente	2do. Suplente	3er. Suplente
4) JIQUILPAN DE JUAREZ	7) ZACAPU	43) JACONA	1) JACONA DE PLANCARTE	709	B1	ESCUELA PRIMARIA RURAL FEDERAL 18 DE MARZO., CALLE JULIO LÓPEZ, NÚMERO 43, COLONIA REVOLUCIÓN, LOCALIDAD JACONA DE PLANCARTE, CÓDIGO POSTAL 59844, JACONA, MICHOACÁN, ENTRE CALLES MELCHOR OCAMPO Y RICARDO FLORES MAGÓN.	AMERICA ANDREA GONZALEZ NUÑEZ	MARIA ISABEL DUARTE MAGAÑA	MONICA LIZETH BAUTISTA RODRIGUEZ	JORGE GARCIA HERNANDEZ	BERTHA ALICIA CRUZ PABLO	FRANCISCO MADRIGAL AVILA	MIGUEL ABUNDES CAZAS
4) JIQUILPAN DE JUAREZ	7) ZACAPU	43) JACONA	1) JACONA DE PLANCARTE	709	C1	ESCUELA PRIMARIA RURAL FEDERAL 18 DE MARZO., CALLE JULIO LÓPEZ, NÚMERO 43, COLONIA REVOLUCIÓN, LOCALIDAD JACONA DE PLANCARTE, CÓDIGO POSTAL 59844, JACONA, MICHOACÁN, ENTRE CALLES MELCHOR OCAMPO Y RICARDO FLORES MAGÓN.	BRENDA ANDRADE GARCIA	JOSE CARLOS FLORES DAMIAN	OLGA LIDIA CAMACHO CASTAÑEDA	LUCIA GONZALEZ ANDRADE	MA ELENA FLORES LEON	PATRICIA MADRIGAL CHAVEZ	MARCELINA ABUNDES CASAS
4) JIQUILPAN DE JUAREZ	7) ZACAPU	43) JACONA	1) JACONA DE PLANCARTE	709	C2	ESCUELA PRIMARIA RURAL FEDERAL 18 DE MARZO., CALLE JULIO LÓPEZ, NÚMERO 43, COLONIA REVOLUCIÓN, LOCALIDAD JACONA DE PLANCARTE, CÓDIGO POSTAL 59844, JACONA, MICHOACÁN, ENTRE CALLES MELCHOR OCAMPO Y RICARDO FLORES MAGÓN.	CLAUDIA BARAJAS MARTINEZ	LUIS GALINDO OCHOA	BRENDA JUDITH CENDEJAS ALCAZAR	MARIA DE LOURDES GONZALEZ PEDROZA	ROCIO GARCIA ALONZO	LUIS GALINDO COBARRUBIAS	ROSALIA ARCEO LOPEZ
4) JIQUILPAN DE JUAREZ	7) ZACAPU	43) JACONA	1) JACONA DE PLANCARTE	709	C3	ESCUELA PRIMARIA RURAL FEDERAL 18 DE MARZO., CALLE JULIO LÓPEZ, NÚMERO 43, COLONIA REVOLUCIÓN, LOCALIDAD JACONA DE PLANCARTE, CÓDIGO POSTAL 59844, JACONA, MICHOACÁN, ENTRE CALLES MELCHOR OCAMPO Y RICARDO FLORES MAGÓN.	FERNANDA CAHUE RAYA	KASANDRA PATRICIA GARFIAS CAMACHO	ANDREA DAMIAN CRUZ	PEDRO ABUNDEZ AMEZCUA	SALVADOR HERNANDEZ GUTIERREZ	ESPERANZA AGUILAR HERNANDEZ	DIANA BARAJAS VEGA
4) JIQUILPAN DE JUAREZ	7) ZACAPU	43) JACONA	1) JACONA DE PLANCARTE	709	C4	ESCUELA PRIMARIA RURAL FEDERAL 18 DE MARZO., CALLE JULIO LÓPEZ, NÚMERO 43, COLONIA REVOLUCIÓN, LOCALIDAD JACONA DE PLANCARTE, CÓDIGO POSTAL 59844, JACONA, MICHOACÁN, ENTRE CALLES MELCHOR OCAMPO Y RICARDO FLORES MAGÓN.	YAZMIN SOLEDAD CAMACHO VEGA	YOSELINE BERENICE GOMEZ VELASCO	JUANA FARIAS MENDOZA	YOLANDA JARACUARO MERCADO	JOSE HUERTA TORRES	MANUEL ALANIS CACHO	MARIA DE LOURDES CERVANTES VAZQUEZ
4) JIQUILPAN DE JUAREZ	7) ZACAPU	43) JACONA	1) JACONA DE PLANCARTE	709	C5	ESCUELA PRIMARIA RURAL FEDERAL 18 DE MARZO., CALLE JULIO LÓPEZ, NÚMERO 43, COLONIA REVOLUCIÓN, LOCALIDAD JACONA DE PLANCARTE, CÓDIGO POSTAL 59844, JACONA, MICHOACÁN, ENTRE CALLES MELCHOR OCAMPO Y RICARDO FLORES MAGÓN.	JULIO CESAR CANO AMEZCUA	MARIA FERNANDA BARRERA FONSECA	REYNALDO FLORES BEJAR	MARIA DE LOS ANGELES ABUNDES ROJO	BEATRIZ ADRIANA LINARES GARNICA	MARGARITA AVALOS BAEZ	MIRIAM FERNANDEZ RAMIREZ
4) JIQUILPAN DE JUAREZ	7) ZACAPU	43) JACONA	1) JACONA DE PLANCARTE	709	C6	ESCUELA PRIMARIA RURAL FEDERAL 18 DE MARZO., CALLE JULIO LÓPEZ, NÚMERO 43, COLONIA REVOLUCIÓN, LOCALIDAD JACONA DE PLANCARTE, CÓDIGO POSTAL 59844, JACONA, MICHOACÁN, ENTRE CALLES MELCHOR OCAMPO Y RICARDO FLORES MAGÓN.	JOSE ALBERTO CHIPRES IBARRA	SERGIO ALEJANDRO BETANCOURT GUERRERO	REYNALDO FLORES MENDEZ	CHRISTIAN MARTIN ABUNDES ZAMORA	ADELAIDA LUA LUA	VICTOR MANUEL CERVANTES BARAJAS	MARIA ALEJANDRA MACIEL DE LA ROSA
4) JIQUILPAN DE JUAREZ	7) ZACAPU	43) JACONA	1) JACONA DE PLANCARTE	2766	B1	OFICINA PÚBLICA CEIBAS., CALLE ORANDÍNO, SIN NÚMERO, COLONIA BICENTENARIO DE LA INDEPENDENCIA, LOCALIDAD JACONA DE PLANCARTE, CÓDIGO POSTAL 59836, JACONA, MICHOACÁN., ENTRE CALLE NOGAL Y JACARÁNDAS.	DIANA JEANNETTE ALFARO AVILES	ALEJANDRA DIAZ SOTO	YAZMIN GUADALUPE GAMA BARRAGAN	AGUEDA MARIA CASTRO AGUILAR	MAYRA CAMPOS NAVARRO	TERESA GOMEZ ESPINOZA	LUZ MARIA MARTINEZ ALEJO
4) JIQUILPAN DE JUAREZ	7) ZACAPU	43) JACONA	1) JACONA DE PLANCARTE	2766	C1	OFICINA PÚBLICA CEIBAS., CALLE ORANDÍNO, SIN NÚMERO, COLONIA BICENTENARIO DE LA INDEPENDENCIA, LOCALIDAD JACONA DE PLANCARTE, CÓDIGO POSTAL 59836, JACONA, MICHOACÁN., ENTRE CALLE NOGAL Y JACARÁNDAS.	MARIA CONCEPCION MACIAS CAMPOS	MERCEDES ALVARADO RUIZ	ESMERALDA LUA AVILA	MARTIN ALVARADO LEMUS	ANA MARIA GARCIA ESTEBAN	MARIBEL GRANADOS HERNANDEZ	JESSICA ARLETTE ALMAZAN ZAMORA
4) JIQUILPAN DE JUAREZ	7) ZACAPU	43) JACONA	1) JACONA DE PLANCARTE	2767	B1	ESCUELA PRIMARIA RICARDO FLORES MAGÓN., CALLE JACARANDAS, SIN NÚMERO, COLONIA EL BOSQUE, LOCALIDAD JACONA DE PLANCARTE, CÓDIGO POSTAL 59836, JACONA, MICHOACÁN., ENTRE CALLE CUATRO CAMINOS Y CALLE SIN NOMBRE.	MARTIN CABALLERO RIVERA	YOLANDA BEDOLLA TORRES	SALVADOR CASTILLO NAVARRETE	ANA AGUILAR LEMUS	ANA LUISA GARCIA GONZALEZ	MARIA DE JESUS IZARRARAS LOPEZ	TERESA LEON RANGEL
4) JIQUILPAN DE JUAREZ	7) ZACAPU	43) JACONA	1) JACONA DE PLANCARTE	2767	C1	ESCUELA PRIMARIA RICARDO FLORES MAGÓN., CALLE JACARANDAS, SIN NÚMERO, COLONIA EL BOSQUE, LOCALIDAD JACONA DE PLANCARTE, CÓDIGO POSTAL 59836, JACONA, MICHOACÁN., ENTRE CALLE CUATRO CAMINOS Y CALLE SIN NOMBRE.	ANDREA CACHO ASCENCIO	MARIA ELENA CABEZAS RAMOS	DULCE KAREN GARCIA AVALOS	GEORGINA BRAVO ALONZO	ROSARIO ADRIANA GODINEZ ROMERO	MARIA ELENA LANDEROS PALOMARES	MANUEL HERNANDEZ MENDEZ
4) JIQUILPAN DE JUAREZ	7) ZACAPU	43) JACONA	1) JACONA DE PLANCARTE	2767	C2	ESCUELA PRIMARIA RICARDO FLORES MAGÓN., CALLE JACARANDAS, SIN NÚMERO, COLONIA EL BOSQUE, LOCALIDAD JACONA DE PLANCARTE, CÓDIGO POSTAL 59836, JACONA, MICHOACÁN., ENTRE CALLE CUATRO CAMINOS Y CALLE SIN NOMBRE.	MASIEL ADALID ANDRADE CABRERA	MARGARITA CONTRERAS AMBRIZ	RODOLFO ANTONIO AGUILAR HERRERA	CATALINA BRAVO ALVAREZ	UBALDO HERNANDEZ PONCE	GERARDO LANDEROS SANCHEZ	CLAUDIA ALEJANDRA CORONA PEREZ
4) JIQUILPAN DE JUAREZ	7) ZACAPU	43) JACONA	1) JACONA DE PLANCARTE	2768	B1	ESCUELA PRIMARIA URBANA FEDERAL MARIANO MATAMOROS., CALLE SIMÓN BOLÍVAR, NÚMERO 24, COLONIA BUENOS AIRES, LOCALIDAD JACONA DE PLANCARTE, CÓDIGO POSTAL 59836, JACONA, MICHOACÁN, ENTRE PROLONGACIÓN 16 DE SEPTIEMBRE Y CALLE PUERTO RICO.	EMMANUEL GOMEZ ZAMORA	MARTIN AGUIÑIGA RODRIGUEZ	RODOLFO DE ANDA CEJA	JAIME LINARES ESPINOZA	ELVIA MELENDRES VENTURA	MA. DOLORES ARREDONDO DELGADO	ABIGAIL GONZALEZ MEGIA
4) JIQUILPAN DE JUAREZ	7) ZACAPU	43) JACONA	1) JACONA DE PLANCARTE	2768	C1	ESCUELA PRIMARIA URBANA FEDERAL MARIANO MATAMOROS., CALLE SIMÓN BOLÍVAR, NÚMERO 24, COLONIA BUENOS AIRES, LOCALIDAD JACONA DE PLANCARTE, CÓDIGO POSTAL 59836, JACONA, MICHOACÁN, ENTRE PROLONGACIÓN 16 DE SEPTIEMBRE Y CALLE PUERTO RICO.	IVAN MALVAEZ MATEO	ROSA CONCEPCION FLORES AVILA	ANDREA ESPINOZA ANDRADE	JOSE ANTONIO MARTINEZ GUTIERREZ	NELIDA AMEZCUA VILLAFAN	NORMA GUADALUPE ARROYO BECERRA	JOVITA LINARES ROMERO

Distrito Federal	Distrito Local	Municipio	Localidad	Sección	Casilla	Ubicación	Presidenta/e	Secretaria/o	1er. Escrutador	2do. Escrutador	1er. Suplente	2do. Suplente	3er. Suplente
4) JIQUILPAN DE JUAREZ	7) ZACAPU	43) JACONA	1) JACONA DE PLANCARTE	2768	C2	ESCUELA PRIMARIA URBANA FEDERAL MARIANO MATAMOROS, CALLE SIMÓN BOLÍVAR, NÚMERO 24, COLONIA BUENOS AIRES, LOCALIDAD JACONA DE PLANCARTE, CÓDIGO POSTAL 59836, JACONA, MICHOACÁN, ENTRE PROLONGACIÓN 16 DE SEPTIEMBRE Y CALLE PUERTO RICO.	BRENDA ELIZABETH MATIAS PAULINO	ARMANDO ESQUIVEL RUIZ	GUILLERMINA HERNANDEZ SANDOVAL	ANGEL GABRIEL DELGADO RAMIREZ	MARIA ELIZABETH COVARRUBIAS PEREZ	MARTIN CERVANTES SORIA	MA TERESA MEJIA ASCENCIO
4) JIQUILPAN DE JUAREZ	7) ZACAPU	43) JACONA	1) JACONA DE PLANCARTE	2769	B1	CANCHA DEL DIF MUNICIPAL, CALLE NOGAL, ESQUINA AMAPOLA, SIN NÚMERO, COLONIA MONTE BELLO, LOCALIDAD JACONA DE PLANCARTE, CÓDIGO POSTAL 59836, JACONA, MICHOACÁN, A ESPALDAS DEL TEMPLO DE LA VIRGEN DE GUADALUPE.	FRANCISCO JAVIER CANCHOLA VILLANUEVA	MARIA GUADALUPE CORTES ZAVALA	HERMILA FIGUEROA DAMIAN	ERIKA CEJA ZAMORA	MARIANA HIGAREDA BARRERA	GLORIA LOPEZ VALENCIA	JOSEFINA CACHO REYES
4) JIQUILPAN DE JUAREZ	7) ZACAPU	43) JACONA	1) JACONA DE PLANCARTE	2769	C1	CANCHA DEL DIF MUNICIPAL, CALLE NOGAL, ESQUINA AMAPOLA, SIN NÚMERO, COLONIA MONTE BELLO, LOCALIDAD JACONA DE PLANCARTE, CÓDIGO POSTAL 59836, JACONA, MICHOACÁN, A ESPALDAS DEL TEMPLO DE LA VIRGEN DE GUADALUPE.	MARIO ALBERTO HERNANDEZ ORTIZ	JOSE JAVIER GONZALEZ TAPIA	MARTHA ALEJANDRA HERRERA MANZO	MA GUADALUPE DELGADO NAVA	JOSE MARTIN ANGUIANO VILLASEÑOR	RAMON LOPEZ ZUÑIGA	IVAN CHAVEZ PADILLA
4) JIQUILPAN DE JUAREZ	7) ZACAPU	43) JACONA	1) JACONA DE PLANCARTE	2769	C2	CANCHA DEL DIF MUNICIPAL, CALLE NOGAL, ESQUINA AMAPOLA, SIN NÚMERO, COLONIA MONTE BELLO, LOCALIDAD JACONA DE PLANCARTE, CÓDIGO POSTAL 59836, JACONA, MICHOACÁN, A ESPALDAS DEL TEMPLO DE LA VIRGEN DE GUADALUPE.	HECTOR EDUARDO CARBAJAL GOVEA	NELIDA IVONNE GUZMAN MAGAÑA	JORGE ANTONIO CASTAÑÓN TINOCO	SANTA TERESA DE JESUS ESTRADA BERNABE	ANA CRISTINA AVILA ESPINOZA	DANIEL ACOSTA RAYA	BERNARDO HERNANDEZ AVALOS
4) JIQUILPAN DE JUAREZ	7) ZACAPU	43) JACONA	11) ESTANCIA IGARTEÑA	698	E1	ESCUELA PRIMARIA FEDERAL PLAN DE 11 AÑOS, CARRETERA NACIONAL, NÚMERO 4155, COLONIA CENTRO, LOCALIDAD ESTANCIA IGARTEÑA, CÓDIGO POSTAL 59900, JACONA, MICHOACÁN, CARRETERA JIQUILPAN, JACONA A BORDO DE CARRETERA.	PAULINA ACOSTA PERFINO	ROSA CAZARES ZAVALA	PETRA CONTRERAS OREGEL	ROSA HERNANDEZ MENDEZ	MA. TERESA AYALA LARA	CESAR MARTINEZ CHAVEZ	ALEJANDRA ALEJO CEJA
4) JIQUILPAN DE JUAREZ	7) ZACAPU	43) JACONA	11) ESTANCIA IGARTEÑA	698	E1C1	ESCUELA PRIMARIA FEDERAL PLAN DE 11 AÑOS, CARRETERA NACIONAL, NÚMERO 4155, COLONIA CENTRO, LOCALIDAD ESTANCIA IGARTEÑA, CÓDIGO POSTAL 59900, JACONA, MICHOACÁN, CARRETERA JIQUILPAN, JACONA A BORDO DE CARRETERA.	NAYELI MARISCAL MORENO	MARIA GUADALUPE GARCIA LOPEZ	LUIS FERNANDO GRANADOS SALCEDO	DAGOBERTO HURTADO ORTIZ	MA. DE LOS ANGELES BOLAÑOS GUERRERO	GERMAIN MATA GONZALEZ	CESAR OSBALDO CONTRERAS CUEVAS
4) JIQUILPAN DE JUAREZ	7) ZACAPU	43) JACONA	2) EL PLATANAL	710	B1	CASA EJIDAL, CALLE CONSTITUCIÓN, SIN NÚMERO, COLONIA CENTRO, LOCALIDAD EL PLATANAL, CÓDIGO POSTAL 59900, JACONA, MICHOACÁN, ENTRE CALLES NIÑOS HÉROES Y GRAL. LÁZARO CÁRDENAS DEL RÍO.	MIRYAM HORTENCIA CABRERA MELGOZA	CARMEN DEL ROCIO AVALOS HERNANDEZ	SILVIA GAYTAN ESPINOZA	OSVALDO LANDEROS PEREZ	JULIO CERDA CISNEROS	ALEJANDRO ESPINOZA ROMERO	JESUS MIGUEL ISIDRO PASCUAL
4) JIQUILPAN DE JUAREZ	7) ZACAPU	43) JACONA	2) EL PLATANAL	710	C1	CASA EJIDAL, CALLE CONSTITUCIÓN, SIN NÚMERO, COLONIA CENTRO, LOCALIDAD EL PLATANAL, CÓDIGO POSTAL 59900, JACONA, MICHOACÁN, ENTRE CALLES NIÑOS HÉROES Y GRAL. LÁZARO CÁRDENAS DEL RÍO.	MAYRA CRISTINA GUERRA BARRAGAN	IVAN ENRIQUE BRAVO AVALOS	DIANA LAURA GAYTAN MENDOZA	MARIA REYNA LOPEZ ESPINOZA	ANTONIO CUEVAS AYALA	FERNANDO JESUS HERNANDEZ ZARATE	GUILLERMO LANDEROS DIAZ
4) JIQUILPAN DE JUAREZ	7) ZACAPU	43) JACONA	2) EL PLATANAL	710	C2	CASA EJIDAL, CALLE CONSTITUCIÓN, SIN NÚMERO, COLONIA CENTRO, LOCALIDAD EL PLATANAL, CÓDIGO POSTAL 59900, JACONA, MICHOACÁN, ENTRE CALLES NIÑOS HÉROES Y GRAL. LÁZARO CÁRDENAS DEL RÍO.	BRIANNA LANDEROS PEREZ	JESUS DELGADO GONZALEZ	JUAN CARLOS HERNANDEZ GUTIERREZ	SILVIA MARTINEZ MENDEZ	JAVIER ESPINOZA GARCIA	JOSE LUIS HERNANDEZ ZARATE	MARCO ANTONIO MENDOZA RODRIGUEZ
4) JIQUILPAN DE JUAREZ	7) ZACAPU	43) JACONA	2) EL PLATANAL	711	B1	ESCUELA PRIMARIA RURAL FEDERAL PLAN DE AYALA, CALLE CONSTITUCIÓN, SIN NÚMERO, COLONIA CENTRO, LOCALIDAD EL PLATANAL, CÓDIGO POSTAL 59900, JACONA, MICHOACÁN, ENTRE CALLES VICENTE GUERRERO Y MIGUEL HIDALGO Y COSTILLA	MA. EUGENIA IBARRA MARTINEZ	NAYELI CABRERA MELGOZA	FRANCISCO JAVIER HERNANDEZ MARTINEZ	LUIS ANTONIO LOPEZ HERNANDEZ	DAVID ESPINOSA CAMACHO	MA. SOLEDAD HERNANDEZ GARCIA	JUAN CARLOS DE LA ROSA NAVARRO
4) JIQUILPAN DE JUAREZ	7) ZACAPU	43) JACONA	2) EL PLATANAL	711	C1	ESCUELA PRIMARIA RURAL FEDERAL PLAN DE AYALA, CALLE CONSTITUCIÓN, SIN NÚMERO, COLONIA CENTRO, LOCALIDAD EL PLATANAL, CÓDIGO POSTAL 59900, JACONA, MICHOACÁN, ENTRE CALLES VICENTE GUERRERO Y MIGUEL HIDALGO Y COSTILLA	MARIA FERNANDA HERNANDEZ TAPIA	ALICIA FERNANDA AVALOS MARTINEZ	NOEMI MARISOL CARDENAS ROMERO	LUIS FERNANDO ANGUIANO RUIZ	ALEJANDRO ESPINOZA AGUILAR	MARINA HERNANDEZ RUIZ	MARIA DEL CARMEN ESTRADA ESPINOZA
4) JIQUILPAN DE JUAREZ	4) JIQUILPAN DE JUAREZ	45) JIQUILPAN	1) JIQUILPAN DE JUAREZ	726	B1	ESCUELA PRIMARIA BENITO JUÁREZ, AVENIDA CONSTITUCIÓN, SIN NÚMERO, LOCALIDAD JIQUILPAN DE JUÁREZ, CÓDIGO POSTAL 59510, JIQUILPAN, MICHOACÁN, ESQUINA BATALLÓN DE SAN PATRICIO.	ALONDRA LIZBETH MAGAÑA DE ORTA	MA DE LOS ANGELES CEJA GRANADOS	LAURA COYT RODRIGUEZ	ANA MA. MENDEZ LUA	LETICIA CEJA AMEZCUA	ROSA MARIA GUDIÑO TORRES	EVANGELINA MENDEZ ARCEO
4) JIQUILPAN DE JUAREZ	4) JIQUILPAN DE JUAREZ	45) JIQUILPAN	1) JIQUILPAN DE JUAREZ	726	C1	ESCUELA PRIMARIA BENITO JUÁREZ, AVENIDA CONSTITUCIÓN, SIN NÚMERO, LOCALIDAD JIQUILPAN DE JUÁREZ, CÓDIGO POSTAL 59510, JIQUILPAN, MICHOACÁN, ESQUINA BATALLÓN DE SAN PATRICIO.	MELANY LIZETH IBARRA LUA	ALEXA LIANA HERNANDEZ FLORES	ANA LILIA FLORES BAUTISTA	LUIS GERARDO GARCIA ROSALES	MARTIN GUDIÑO ALFARO	RUFELIA HERRERA ROCHA	ESPERANZA ESCALERA CERVANTES
4) JIQUILPAN DE JUAREZ	4) JIQUILPAN DE JUAREZ	45) JIQUILPAN	1) JIQUILPAN DE JUAREZ	727	B1	JARDÍN DE NIÑOS JUNTA DE ZITÁCUARO, CALLE CALTZONTZIN, SIN NÚMERO, LOCALIDAD JIQUILPAN DE JUÁREZ, CÓDIGO POSTAL 59510, JIQUILPAN, MICHOACÁN, A UNA CUADRA DE FINALIZAR EL LIBRAMIENTO CALTZONTZIN.	JESUS CEJA NUÑEZ	GABRIEL LOPEZ GOMEZ	FELIX FRANCISCO ALVARADO CHAVEZ	YENY CORTES AGUILAR	SALVADOR MARTINEZ AVALOS	GLORIA CEJA GONZALEZ	MA GUADALUPE LOPEZ VALDOVINOS
4) JIQUILPAN DE JUAREZ	4) JIQUILPAN DE JUAREZ	45) JIQUILPAN	1) JIQUILPAN DE JUAREZ	727	C1	JARDÍN DE NIÑOS JUNTA DE ZITÁCUARO, CALLE CALTZONTZIN, SIN NÚMERO, LOCALIDAD JIQUILPAN DE JUÁREZ, CÓDIGO POSTAL 59510, JIQUILPAN, MICHOACÁN, A UNA CUADRA DE FINALIZAR EL LIBRAMIENTO CALTZONTZIN.	MA. GUADALUPE CEJA PIZANO	ERIKA MARTINEZ RODRIGUEZ	MA GUADALUPE ARROYO HERNANDEZ	JOSEFINA VERONICA LONA ROJAS	ARTURO ARTEAGA RODRIGUEZ	JORGE LUIS DELGADO GUTIERREZ	ESTHER MAGAÑA MEJIA
4) JIQUILPAN DE JUAREZ	4) JIQUILPAN DE JUAREZ	45) JIQUILPAN	1) JIQUILPAN DE JUAREZ	727	C2	JARDÍN DE NIÑOS JUNTA DE ZITÁCUARO, CALLE CALTZONTZIN, SIN NÚMERO, LOCALIDAD JIQUILPAN DE JUÁREZ, CÓDIGO POSTAL 59510, JIQUILPAN, MICHOACÁN, A UNA CUADRA DE FINALIZAR EL LIBRAMIENTO CALTZONTZIN.	JOSE REYES CEJA RAMIREZ	MARIA FERNANDA MEJIA SANCHEZ	VERONICA BAUTISTA FARIAS	ALEXA GODDY ZAVALA	MARIA REYNA LUNA GARCIA	SALVADOR HERNANDEZ MORA	JOSE GARCIA BARAJAS

Distrito Federal	Distrito Local	Municipio	Localidad	Sección	Casilla	Ubicación	Presidenta/e	Secretaria/o	1er. Escrutador	2do. Escrutador	1er. Suplente	2do. Suplente	3er. Suplente
4) JIQUILPAN DE JUAREZ	4) JIQUILPAN DE JUAREZ	45) JIQUILPAN	1) JIQUILPAN DE JUAREZ	727	C3	JARDÍN DE NIÑOS JUNTA DE ZITÁCUARO., CALLE CALTZONTZIN, SIN NÚMERO, LOCALIDAD JIQUILPAN DE JUÁREZ, CÓDIGO POSTAL 59510, JIQUILPAN, MICHOACÁN., A UNA CUADRA DE FINALIZAR EL LIBRAMIENTO CALTZONTZIN.	SALVADOR GODOY MENDOZA	VANESSA ACEVEDO ESPINOZA	MA. DE LOURDES CORONA ROAN	JOSE AMEZCUA VAZQUEZ	MA. ELENA GONZALEZ ALVAREZ	FRANCISCO MANUEL IBARRA SILVA	JUANA MAGALLAN LUNA
4) JIQUILPAN DE JUAREZ	4) JIQUILPAN DE JUAREZ	45) JIQUILPAN	1) JIQUILPAN DE JUAREZ	728	B1	ESCUELA PRIMARIA AURELITA MARÍN., CALLE CONSTITUCIÓN, NÚMERO 225, LOCALIDAD JIQUILPAN DE JUÁREZ, CÓDIGO POSTAL 59510, JIQUILPAN, MICHOACÁN., ENTRE CALLES GENERAL NERI Y EUGENIO ZÚÑIGA.	MARIA VALENTINA ANGOA PEREZ	JUAN DE JESUS DIAZ CANO	PEDRO HEMAN LOPEZ	SERGIO HERNANDEZ SANCHEZ	JUAN EDUARDO FRANCO MAGALLON	JUAN GABRIEL FRANCO GONZALEZ	BAUDELIA GARCIA COYT
4) JIQUILPAN DE JUAREZ	4) JIQUILPAN DE JUAREZ	45) JIQUILPAN	1) JIQUILPAN DE JUAREZ	728	C1	ESCUELA PRIMARIA AURELITA MARÍN., CALLE CONSTITUCIÓN, NÚMERO 225, LOCALIDAD JIQUILPAN DE JUÁREZ, CÓDIGO POSTAL 59510, JIQUILPAN, MICHOACÁN., ENTRE CALLES GENERAL NERI Y EUGENIO ZÚÑIGA.	ANA MARIA ESCALERA MARTINEZ	BLANCA JOSEFINA DIAZ DE LA TRINIDAD	ADELA CAMPOS ABARCA	GUILLERMO CEJA SALCEDO	GRACIELA AGUILERA CONTRERAS	MARTHA LIZETH FRANCO MAGALLON	JOSE LUIS GUTIERREZ MAGALLON
4) JIQUILPAN DE JUAREZ	4) JIQUILPAN DE JUAREZ	45) JIQUILPAN	1) JIQUILPAN DE JUAREZ	728	C2	ESCUELA PRIMARIA AURELITA MARÍN., CALLE CONSTITUCIÓN, NÚMERO 225, LOCALIDAD JIQUILPAN DE JUÁREZ, CÓDIGO POSTAL 59510, JIQUILPAN, MICHOACÁN., ENTRE CALLES GENERAL NERI Y EUGENIO ZÚÑIGA.	OSCAR EMANUEL CEJA RAZON	RAFAEL ESCALERA GALLARDO	ELENA GUADALUPE GUDIÑO VIDALES	PERLA LIZBETH FUENTES ZAMBRANO	MARIA LUISA FARIAS ROCHA	MARIA AMELIA GALVEZ GARCIA	MA. GUADALUPE MAGALLON AGUILERA
4) JIQUILPAN DE JUAREZ	4) JIQUILPAN DE JUAREZ	45) JIQUILPAN	1) JIQUILPAN DE JUAREZ	729	B1	CENTRO INTERDISCIPLINARIO DE INVESTIGACIÓN PARA EL DESARROLLO INTEGRAL DE LA REGIÓN, INSTITUTO POLITÉCNICO NACIONAL., CALLE JUSTO SIERRA, NÚMERO 28, LOCALIDAD JIQUILPAN DE JUÁREZ, CÓDIGO POSTAL 59510, JIQUILPAN, MICHOACÁN., FRENTE AL JARDÍN DE LA PAZ.	JOSE GUILLERMO AVILES VILLASEÑOR	ESTEFANIA GALLARDO VALDOVINOS	FEDERICO OSCAR CRUZ CRUZ	MARCO ANTONIO MEJIA ACEVEDO	FRANCISCO AMEZCUA CARDENAS	MARTHA OFELIA IBARRA CRISANTOS	LUIS FERNANDO BAUTISTA FARIAS
4) JIQUILPAN DE JUAREZ	4) JIQUILPAN DE JUAREZ	45) JIQUILPAN	1) JIQUILPAN DE JUAREZ	729	C1	CENTRO INTERDISCIPLINARIO DE INVESTIGACIÓN PARA EL DESARROLLO INTEGRAL DE LA REGIÓN, INSTITUTO POLITÉCNICO NACIONAL., CALLE JUSTO SIERRA, NÚMERO 28, LOCALIDAD JIQUILPAN DE JUÁREZ, CÓDIGO POSTAL 59510, JIQUILPAN, MICHOACÁN., FRENTE AL JARDÍN DE LA PAZ.	KARINA CONTRERAS AGUIRRE	ARTURO MAGALLON CEJA	TANIA BERENICE MAGALLON RUIZ	CELESTE IRIDIAN BAUTISTA RAMOS	ALEJANDRA FLORES ALCAZAR	CAMILA ALVAREZ CASTILLO	ROSA ANGELICA CASTILLO GARCIA
4) JIQUILPAN DE JUAREZ	4) JIQUILPAN DE JUAREZ	45) JIQUILPAN	1) JIQUILPAN DE JUAREZ	730	B1	ESCUELA PRIMARIA LUCÍA DE LA PAZ., CALLE PROFESOR FAJARDO, NÚMERO 207 NORTE, LOCALIDAD JIQUILPAN DE JUÁREZ, CÓDIGO POSTAL 59510, JIQUILPAN, MICHOACÁN., ENTRE CALLES JUSTO SIERRA Y CONSTITUCIÓN.	VIVIANA CERVANTES ESQUIVEL	CECILIA AMEZCUA CERVANTES	ARACELI ALVAREZ NAVARRO	ROSA ELENA CHAVEZ ESCALERA	GUADALUPE ARREOLA SALCEDO	MARCO BALTAZAR CISNEROS	RENE GERARDO DE LOS COBOS CHAVEZ
4) JIQUILPAN DE JUAREZ	4) JIQUILPAN DE JUAREZ	45) JIQUILPAN	1) JIQUILPAN DE JUAREZ	730	C1	ESCUELA PRIMARIA LUCÍA DE LA PAZ., CALLE PROFESOR FAJARDO, NÚMERO 207 NORTE, LOCALIDAD JIQUILPAN DE JUÁREZ, CÓDIGO POSTAL 59510, JIQUILPAN, MICHOACÁN., ENTRE CALLES JUSTO SIERRA Y CONSTITUCIÓN.	JUAN ALBERTO GOMEZ HERNANDEZ	ANA MARIA HUITRON SANCHEZ	DILAN OSWALDO HUITRON SANCHEZ	SANTIAGO MEJIA MENDOZA	VICTOR MANUEL ARTEAGA ANGUIANO	JESUS MANUEL CARDENAS SANCHEZ	MA. REMEDIOS MORALES LOPEZ
4) JIQUILPAN DE JUAREZ	4) JIQUILPAN DE JUAREZ	45) JIQUILPAN	1) JIQUILPAN DE JUAREZ	731	B1	PLAZA RAFAEL BARRAGÁN OROZCO., CALLE BATALLÓN DE SAN PATRICIO ESQUINA CON VICENTE SUÁREZ, SIN NÚMERO, COLONIA TEPEYAC, LOCALIDAD JIQUILPAN DE JUÁREZ, CÓDIGO POSTAL 59517, JIQUILPAN, MICHOACÁN., ESQUINA CON VICENTE SUÁREZ.	MA. DE LOS ANGELES ESTRADA NAVARRO	ALONDRA LIZBETH CARDENAS NUÑEZ	ROBERTO BAUTISTA MORENO	LILIA ROCIO FARIAS FLORES	DAYANA MILAGROS FLORES SANCHEZ	MARIA GALVEZ NOVOA	ROSA MA GALVEZ VALDOVINOS
4) JIQUILPAN DE JUAREZ	4) JIQUILPAN DE JUAREZ	45) JIQUILPAN	1) JIQUILPAN DE JUAREZ	731	C1	PLAZA RAFAEL BARRAGÁN OROZCO., CALLE BATALLÓN DE SAN PATRICIO ESQUINA CON VICENTE SUÁREZ, SIN NÚMERO, COLONIA TEPEYAC, LOCALIDAD JIQUILPAN DE JUÁREZ, CÓDIGO POSTAL 59517, JIQUILPAN, MICHOACÁN., ESQUINA CON VICENTE SUÁREZ.	SILVIA BAUTISTA BAUTISTA	ESTRELLA LIZETH FARIAS FLORES	JULIO ALBERTO FARIAS AVALOS	MARIO ALBERTO FARIAS SANCHEZ	MA. CARMEN GALLARDO CERVANTES	LUIS MANUEL GALVEZ SANCHEZ	ANA MARIA GARCIA CEJA
4) JIQUILPAN DE JUAREZ	4) JIQUILPAN DE JUAREZ	45) JIQUILPAN	1) JIQUILPAN DE JUAREZ	732	B1	DOMICILIO PARTICULAR., MELCHOR OCAMPO, NÚMERO 149, COLONIA LAS PALMAS, LOCALIDAD JIQUILPAN DE JUÁREZ, CÓDIGO POSTAL 59516, JIQUILPAN, MICHOACÁN., ENTRE CALLES JUSTO SIERRA Y VICENTE GUERRERO.	ROSARELI BARRAGAN GONZALEZ	MARCO ANTONIO MENDEZ VILLA	ALEXANDRA CHAVEZ MORENO	FATIMA PAOLA ALVAREZ GONZALEZ	MARIA DE JESUS MAGALLON VARGAS	ANGELICA MARIA GOMEZ MANZO	SOLEDAD GOMEZ MANZO
4) JIQUILPAN DE JUAREZ	4) JIQUILPAN DE JUAREZ	45) JIQUILPAN	1) JIQUILPAN DE JUAREZ	733	B1	DOMICILIO PARTICULAR., CALLE ARTURO ÁLVAREZ CABRERA PTE., NÚMERO 58, COLONIA LA LLAVE, LOCALIDAD JIQUILPAN DE JUÁREZ, CÓDIGO POSTAL 59516, JIQUILPAN, MICHOACÁN., ENTRE CALLES JESÚS ÁLVAREZ GÁLVEZ Y GUADALUPE.	ITZEL MELISSA AQUINO MEZA	ANA ISABEL CHAVEZ MAGALLON	HUGO ALEJANDRO AMEZCUA RAMOS	SERGIO CEJA LOPEZ	CLAUDIA AVALOS CHAVEZ	NORMA ELIZABETH AYALA HERNANDEZ	MARIA EUGENIA GALVEZ RIOS
4) JIQUILPAN DE JUAREZ	4) JIQUILPAN DE JUAREZ	45) JIQUILPAN	1) JIQUILPAN DE JUAREZ	733	C1	DOMICILIO PARTICULAR., CALLE ARTURO ÁLVAREZ CABRERA PTE., NÚMERO 58, COLONIA LA LLAVE, LOCALIDAD JIQUILPAN DE JUÁREZ, CÓDIGO POSTAL 59516, JIQUILPAN, MICHOACÁN., ENTRE CALLES JESÚS ÁLVAREZ GÁLVEZ Y GUADALUPE.	JOSE FRANCISCO ALEJO SOLIS	KARINA YESENA MARTINEZ RUIZ	GLORIA CARDENAS BAUTISTA	JESSICA CHAVEZ CHAVEZ	MARIA ESTELA ALVAREZ CEJA	ANTONIO FARIAS HERNANDEZ	J. GUADALUPE GARCIA ROSAS
4) JIQUILPAN DE JUAREZ	4) JIQUILPAN DE JUAREZ	45) JIQUILPAN	1) JIQUILPAN DE JUAREZ	733	C2	DOMICILIO PARTICULAR., CALLE ARTURO ÁLVAREZ CABRERA PTE., NÚMERO 58, COLONIA LA LLAVE, LOCALIDAD JIQUILPAN DE JUÁREZ, CÓDIGO POSTAL 59516, JIQUILPAN, MICHOACÁN., ENTRE CALLES JESÚS ÁLVAREZ GÁLVEZ Y GUADALUPE.	RAYMUNDO BALTASAR GODOY	CRISTIAN MENDOZA SANCHEZ	MATILDE CARDENAS GALVEZ	JOSE LUIS CRISANTOS RAMOS	J JESUS MAGALLON RODRIGUEZ	MA DEL CARMEN MAGALLON VARGAS	JORGE EDUARDO GARCIA SANCHEZ
4) JIQUILPAN DE JUAREZ	4) JIQUILPAN DE JUAREZ	45) JIQUILPAN	1) JIQUILPAN DE JUAREZ	734	B1	DOMICILIO PARTICULAR., PRIVADA GABINO ORTIZ, NÚMERO 23, COLONIA CENTRO, LOCALIDAD JIQUILPAN DE JUÁREZ, CÓDIGO POSTAL 59510, JIQUILPAN, MICHOACÁN., ENTRE AQUILES SERDÁN Y OCTAVIANA SÁNCHEZ.	HORACIO AGUILERA VILLASEÑOR	GUADALUPE MONTSERRAT GONZALEZ HUITRON	JOSE ANTONIO CANELA MARTINEZ	MA. GUADALUPE GUDIÑO ALFARO	ROSA ANA OSORIO OLIVARES	ALMEDIT ALVAREZ ELICEA	YOLANDA GUERRA CERVANTES

Distrito Federal	Distrito Local	Municipio	Localidad	Sección	Casilla	Ubicación	Presidenta/e	Secretaria/o	1er. Escrutador	2do. Escrutador	1er. Suplente	2do. Suplente	3er. Suplente
4) JIQUILPAN DE JUAREZ	4) JIQUILPAN DE JUAREZ	45) JIQUILPAN	1) JIQUILPAN DE JUAREZ	734	C1	DOMICILIO PARTICULAR., PRIVADA GABINO ORTIZ, NÚMERO 23, COLONIA CENTRO, LOCALIDAD JIQUILPAN DE JUÁREZ, CÓDIGO POSTAL 59510, JIQUILPAN, MICHOACÁN., ENTRE AQUILES SERDÁN Y OCTAVIANA SÁNCHEZ.	JUANA SARAY ARTEAGA OLLOQUI	J. JESUS GONZALEZ OCHOA	MA. TERESA ALVAREZ MAGALLON	MARCELA NAVARRO VIDALES	MA. REFUGIO ARTEAGA CERVANTES	MARIA CONCEPCION CEJA CERVANTES	MARIANA GUADALUPE PARTIDA ORDAZ
4) JIQUILPAN DE JUAREZ	4) JIQUILPAN DE JUAREZ	45) JIQUILPAN	1) JIQUILPAN DE JUAREZ	735	B1	DOMICILIO PARTICULAR., CALLE OCTAVIANA SÁNCHEZ, NÚMERO 173, COLONIA SAN CAYETANO, LOCALIDAD JIQUILPAN DE JUÁREZ, CÓDIGO POSTAL 59510, JIQUILPAN, MICHOACÁN., ENTRE CALLES MORELOS Y GENERAL NERI.	HUGO ARMANDO GARCIA GALVAN	MOISES ARREDONDO OLLOQUI	SALVADOR GUDIÑO RUIZ	FELIX FERNANDO MEJIA MEJIA	JOSE CARRANZA MACIAS	ANA LUISA FIGUEROA PRADO	ALEJANDRA MARQUEZ MORALES
4) JIQUILPAN DE JUAREZ	4) JIQUILPAN DE JUAREZ	45) JIQUILPAN	1) JIQUILPAN DE JUAREZ	735	C1	DOMICILIO PARTICULAR., CALLE OCTAVIANA SÁNCHEZ, NÚMERO 173, COLONIA SAN CAYETANO, LOCALIDAD JIQUILPAN DE JUÁREZ, CÓDIGO POSTAL 59510, JIQUILPAN, MICHOACÁN., ENTRE CALLES MORELOS Y GENERAL NERI.	FELIPE ARCEO VEGA	MOISES CEJA NUÑEZ	MA. DE LOURDES MAGALLON MIRANDA	MA. EUGENIA ESPINOZA ESCALERA	ESTHER CAMPOS RODRIGUEZ	MARIA TERESA LOPEZ MAGALLON	ALBERTO MURATALLA HERNANDEZ
4) JIQUILPAN DE JUAREZ	4) JIQUILPAN DE JUAREZ	45) JIQUILPAN	1) JIQUILPAN DE JUAREZ	736	B1	DOMICILIO PARTICULAR., AVENIDA CIRCUNVALACIÓN, NÚMERO 109, COLONIA CENTRO, LOCALIDAD JIQUILPAN DE JUÁREZ, CÓDIGO POSTAL 59510, JIQUILPAN, MICHOACÁN., ENTRE LA PRIVADA CIRCUNVALACIÓN Y CALLE SIN NOMBRE.	AMERICA ALEJANDRA CERVANTES MARTINEZ	JOSE DE JESUS CERVANTES MARTINEZ	JULIO CESAR CERVANTES CHAVEZ	ORLANDO ARTURO GALLARDO HERRERA	CLAUDIA SUGEIL MARTINEZ MORENO	ANITA CEJA ALVAREZ	CLAUDIA MENDEZ ALVAREZ
4) JIQUILPAN DE JUAREZ	4) JIQUILPAN DE JUAREZ	45) JIQUILPAN	1) JIQUILPAN DE JUAREZ	736	C1	DOMICILIO PARTICULAR., AVENIDA CIRCUNVALACIÓN, NÚMERO 109, COLONIA CENTRO, LOCALIDAD JIQUILPAN DE JUÁREZ, CÓDIGO POSTAL 59510, JIQUILPAN, MICHOACÁN., ENTRE LA PRIVADA CIRCUNVALACIÓN Y CALLE SIN NOMBRE.	MAYRA GUADALUPE GUERRA MORA	DALILA HERNANDEZ BAEZA	JESUS ANTONIO FLORES CERVANTES	CARLOS GUERRA ESPINOZA	SALVADOR AGUILERA ROBLES	RAFAEL CHAVEZ LOPEZ	EVA CERVANTES MENDOZA
4) JIQUILPAN DE JUAREZ	4) JIQUILPAN DE JUAREZ	45) JIQUILPAN	1) JIQUILPAN DE JUAREZ	737	B1	ESCUELA PRIMARIA FRANCISCO I MADERO., AVENIDA LÁZARO CÁRDENAS, NÚMERO 125, COLONIA CENTRO, LOCALIDAD JIQUILPAN DE JUÁREZ, CÓDIGO POSTAL 59510, JIQUILPAN, MICHOACÁN., ENTRE CALLES DIEGO JOSÉ ABAD Y ABASOLO.	PAULA CEJA RAMIREZ	JESUS EDUARDO BARAJAS HERNANDEZ	SANDRA MARIA ESCALERA ESCALERA	XOCHITL CEJA LUPIAN	LUIS HUMBERTO ARTEAGA CISNEROS	MARIA DE LA ESPERANZA FLORES RAMIREZ	MA DE JESUS GONZALEZ HERNANDEZ
4) JIQUILPAN DE JUAREZ	4) JIQUILPAN DE JUAREZ	45) JIQUILPAN	1) JIQUILPAN DE JUAREZ	737	C1	ESCUELA PRIMARIA FRANCISCO I MADERO., AVENIDA LÁZARO CÁRDENAS, NÚMERO 125, COLONIA CENTRO, LOCALIDAD JIQUILPAN DE JUÁREZ, CÓDIGO POSTAL 59510, JIQUILPAN, MICHOACÁN., ENTRE CALLES DIEGO JOSÉ ABAD Y ABASOLO.	FERNANDA MAGALLON CERVANTES	KATHERINE CASTELLANOS LAGUNAS	MARIA DE JESUS GALLARDO AGUILAR	SANDRA ESCALERA MAGALLON	EVERARDO CEJA RODRIGUEZ	MA. DE LOS REMEDIOS GALLARDO MAGALLON	FRANCISCO JAVIER MAGALLON CEJA
4) JIQUILPAN DE JUAREZ	4) JIQUILPAN DE JUAREZ	45) JIQUILPAN	1) JIQUILPAN DE JUAREZ	738	B1	JARDÍN DE NIÑOS FELICITAS DEL RÍO., CALLE GENERAL ORNELAS, NÚMERO 157, COLONIA CENTRO, LOCALIDAD JIQUILPAN DE JUÁREZ, CÓDIGO POSTAL 59510, JIQUILPAN, MICHOACÁN., ENTRE CALLES GENRAL PEDRO RÍO SECO Y GABINO ORTÍZ	VICTOR HUGO CABRERA LOPEZ	LILIA DE LA SOLEDAD ALVAREZ SAMANO	OSIRIS URIEL GARCIA CEJA	RUBEN CHAVEZ CANO	LEONOR AMEZQUITA RODRIGUEZ	MARTHA MAGALLON AGUILERA	ANA MA. ISABEL CEJA SALCEDO
4) JIQUILPAN DE JUAREZ	4) JIQUILPAN DE JUAREZ	45) JIQUILPAN	1) JIQUILPAN DE JUAREZ	738	C1	JARDÍN DE NIÑOS FELICITAS DEL RÍO., CALLE GENERAL ORNELAS, NÚMERO 157, COLONIA CENTRO, LOCALIDAD JIQUILPAN DE JUÁREZ, CÓDIGO POSTAL 59510, JIQUILPAN, MICHOACÁN., ENTRE CALLES GENRAL PEDRO RÍO SECO Y GABINO ORTÍZ	CARLA JAZMIN GARIBAY AVALOS	ITZEL YARELI CAZARES MURILLO	ANGELINA GARCIA FERNANDEZ	RAFAEL CEJA MAGAÑA	RAMON AMEZQUITA RODRIGUEZ	JOSE BARRAGAN PANTOJA	ZAYRA GABRIELA FLORES DELGADO
4) JIQUILPAN DE JUAREZ	4) JIQUILPAN DE JUAREZ	45) JIQUILPAN	1) JIQUILPAN DE JUAREZ	738	C2	JARDÍN DE NIÑOS FELICITAS DEL RÍO., CALLE GENERAL ORNELAS, NÚMERO 157, COLONIA CENTRO, LOCALIDAD JIQUILPAN DE JUÁREZ, CÓDIGO POSTAL 59510, JIQUILPAN, MICHOACÁN., ENTRE CALLES GENRAL PEDRO RÍO SECO Y GABINO ORTÍZ	ARTURO DE JESUS ALVAREZ AVILA	GUADALUPE PATRICIA ALVAREZ AVILA	JOSE ALBERTO GARCIA RAMIREZ	RAMON CHAVEZ CISNEROS	MARTHA LUA NUÑEZ	MARIA DE LOURDES AMEZCUA MENDOZA	GUILLERMINA HERNANDEZ HERNANDEZ
4) JIQUILPAN DE JUAREZ	4) JIQUILPAN DE JUAREZ	45) JIQUILPAN	1) JIQUILPAN DE JUAREZ	739	B1	DOMICILIO PARTICULAR., CALLE VIRGENCITA, SIN NÚMERO, COLONIA CALIFORNIA, LOCALIDAD JIQUILPAN DE JUÁREZ, CÓDIGO POSTAL 59510, JIQUILPAN, MICHOACÁN., ENTRE LAS CALLES JOSEFA ORTIZ DE DOMINGUEZ Y PROLONGACIÓN NICOLAS BRAVO	PATRICIA BERENICE MARTINEZ LOPEZ	JÉANETTE GUDIÑO SANCHEZ	MIRIAM MENDEZ MALFABON	GENARO ALVAREZ GUDIÑO	EFRAIN GONZALEZ ALVAREZ	TERESA TRINIDAD ARREDONDO GRIMALDO	MA. GUADALUPE ALVAREZ ALVAREZ
4) JIQUILPAN DE JUAREZ	4) JIQUILPAN DE JUAREZ	45) JIQUILPAN	1) JIQUILPAN DE JUAREZ	739	C1	DOMICILIO PARTICULAR., CALLE VIRGENCITA, SIN NÚMERO, COLONIA CALIFORNIA, LOCALIDAD JIQUILPAN DE JUÁREZ, CÓDIGO POSTAL 59510, JIQUILPAN, MICHOACÁN., ENTRE LAS CALLES JOSEFA ORTIZ DE DOMINGUEZ Y PROLONGACIÓN NICOLAS BRAVO	LUIS BAUTISTA RODRIGUEZ	PAOLA BELEN MANZO MORENO	ALMA FLOR ALFARO SANDOVAL	JORGE GIOVANNI BARAJAS SALAZAR	ERNESTO HERNANDEZ QUIRARTE	MARIA DE JESUS MARTINEZ REYES	MA. EBELIA BOTELLO VASQUEZ
4) JIQUILPAN DE JUAREZ	4) JIQUILPAN DE JUAREZ	45) JIQUILPAN	1) JIQUILPAN DE JUAREZ	740	B1	DOMICILIO PARTICULAR., CALLE DIEGO JOSÉ ABAD, NÚMERO 27, COLONIA CENTRO, LOCALIDAD JIQUILPAN DE JUÁREZ, CÓDIGO POSTAL 59510, JIQUILPAN, MICHOACÁN., ENTRE CALLES JOSÉ BAUTISTA LÓPEZ Y EMILIANO ZAPATA.	ANTONIO ESTRADA GALLARDO	IGNACIO ESCALERA GUTIERREZ	YESSICA NOEMI HERNANDEZ LOPEZ	LEOPOLDO AVILA CARDENAS	SANDRA CERVANTES MENDEZ	ERENDIRA MARTINEZ VILLASEÑOR	JOSE MARTINEZ CEJA
4) JIQUILPAN DE JUAREZ	4) JIQUILPAN DE JUAREZ	45) JIQUILPAN	1) JIQUILPAN DE JUAREZ	741	B1	ESCUELA PRIMARIA 18 DE MARZO., CALLE CALZADA DEL BOSQUE, SIN NÚMERO, COLONIA IGNACIO RAMÍREZ, LOCALIDAD JIQUILPAN DE JUÁREZ, CÓDIGO POSTAL 59510, JIQUILPAN, MICHOACÁN., ENTRE LAS CALLES 5 DE FEBRERO Y LEONA VICARIO.	ITALIA DEYANIRA AYBARTH MANZO	IZETH MONTSERRAT ARCEO ARANDA	DULCE RUBI CARDENAS VILLA	MA GUADALUPE CONTRERAS PARTIDA	SOFIA AMEZQUITA CANELA	MONICA PAOLA GRANADOS VALDOVINOS	JULIO CESAR MAGALLON ARANDAS
4) JIQUILPAN DE JUAREZ	4) JIQUILPAN DE JUAREZ	45) JIQUILPAN	1) JIQUILPAN DE JUAREZ	741	C1	ESCUELA PRIMARIA 18 DE MARZO., CALLE CALZADA DEL BOSQUE, SIN NÚMERO, COLONIA IGNACIO RAMÍREZ, LOCALIDAD JIQUILPAN DE JUÁREZ, CÓDIGO POSTAL 59510, JIQUILPAN, MICHOACÁN., ENTRE LAS CALLES 5 DE FEBRERO Y LEONA VICARIO.	LUIS ARMANDO GONZALEZ GONZALEZ	SANDRA GUADALUPE GONZALEZ GONZALEZ	JULIO CESAR CEJA GRANADOS	LUIS ANTONIO GALVEZ VALDOVINOS	DAVID DIAZ PEREZ	JORGE GUERRA VALDOVINOS	MARIA GUADALUPE GODOY LOPEZ



Distrito Federal	Distrito Local	Municipio	Localidad	Sección	Casilla	Ubicación	Presidenta/e	Secretaria/o	1er. Escrutador	2do. Escrutador	1er. Suplente	2do. Suplente	3er. Suplente
4) JIQUILPAN DE JUAREZ	4) JIQUILPAN DE JUAREZ	45) JIQUILPAN	1) JIQUILPAN DE JUAREZ	742	B1	CASA DEL DEPORTISTA JIQUILPENSE., CALZADA DEL BOSQUE, SIN NÚMERO, COLONIA CENTRO, CÓDIGO POSTAL 59510, JIQUILPAN DE JUÁREZ, JIQUILPAN, MICHOACÁN., ENTRE CALLES LEONA VICARIO Y ELENA ABARCA.	MARIEL ANGELICA ANDRADE PARTIDA	RUBI ESTELA CONTRERAS MEZA	JUAN JOSE ALFARO PANTOJA	MA. GUADALUPE CRISANTOS TORO	SALVADOR ARREDONDO NAVARRO	MAYRA ALEJANDRA HERNANDEZ GARCIA	LUCILA LICEA VALDOVINOS
4) JIQUILPAN DE JUAREZ	4) JIQUILPAN DE JUAREZ	45) JIQUILPAN	1) JIQUILPAN DE JUAREZ	742	C1	CASA DEL DEPORTISTA JIQUILPENSE., CALZADA DEL BOSQUE, SIN NÚMERO, COLONIA CENTRO, CÓDIGO POSTAL 59510, JIQUILPAN DE JUÁREZ, JIQUILPAN, MICHOACÁN., ENTRE CALLES LEONA VICARIO Y ELENA ABARCA.	ANDRES ARTURO CANELA MEJIA	EZEQUIEL HERNANDEZ MANZO	GABRIELA DELGADO RAMIREZ	BEATRIZ EUGENIA AGUILAR MAGALLON	MA. DE LOS ANGELES GARCIA GUEVARA	JOSE LUIS HERRERA GARCIA	JUANA LOPEZ COBARRUBIAS
4) JIQUILPAN DE JUAREZ	4) JIQUILPAN DE JUAREZ	45) JIQUILPAN	1) JIQUILPAN DE JUAREZ	742	S1	UNIDAD ACADÉMICA DE ESTUDIOS REGIONALES UNAM., AVENIDA GENERAL LÁZARO CÁRDENAS DEL RÍO, SIN NÚMERO, COLONIA CENTRO, LOCALIDAD JIQUILPAN DE JUÁREZ, CODIGO POSTAL 59510, JIQUILPAN MICHOACÁN, ENTRE LAS CALLES FRANCISCO JOSÉ MUJICA Y FELICITAS DEL RÍO.	ALEJANDRA GUADALUPE ANDRADE PARTIDA	OTILIA ALEJANDRA CORONA HARO	KARINA ESCAMILLA GARCIA	MA. LUCILA GARCIA GARCIA	LUIS FERNANDO LOPEZ MENDOZA	ALFREDO HERNANDEZ CAZAREZ	SARABEL LEON PALOMAREZ
4) JIQUILPAN DE JUAREZ	4) JIQUILPAN DE JUAREZ	45) JIQUILPAN	1) JIQUILPAN DE JUAREZ	742	S2	UNIDAD ACADÉMICA DE ESTUDIOS REGIONALES UNAM., AVENIDA GENERAL LÁZARO CÁRDENAS DEL RÍO, SIN NÚMERO, COLONIA CENTRO, LOCALIDAD JIQUILPAN DE JUÁREZ, CODIGO POSTAL 59510, JIQUILPAN MICHOACÁN, ENTRE LAS CALLES FRANCISCO JOSÉ MUJICA Y FELICITAS DEL RÍO.	CLAUDIA ITZEL ANDRADE PARTIDA	MARIA DE LA LUZ FLORES RODRIGUEZ	JUAN CARLOS FIGUEROA RUIZ	JUAN PABLO CARRAZCO MEJIA	GERMAN ARREDONDO CEJA	MARIA DE LOURDES HERNANDEZ CRUZ	SALVADOR LEON VARGAS
4) JIQUILPAN DE JUAREZ	4) JIQUILPAN DE JUAREZ	45) JIQUILPAN	1) JIQUILPAN DE JUAREZ	743	B1	ESCUELA PRIMARIA IGNACIO A GUDIÑO., CALLE DIEGO JOSÉ ABAD, NÚMERO 450 ORIENTE, COLONIA BARRIO LA PUENTE, LOCALIDAD JIQUILPAN DE JUÁREZ, CÓDIGO POSTAL 59513, JIQUILPAN, MICHOACÁN., ESQUINA CON AVENIDA CIRCUNVALACIÓN.	ARTURO CALDERON ROJAS	MARIA FELICITAS AGUILAR ZARAGOZA	MAYRA CERVANTES TORRES	PEDRO ANTONIO GOMEZ SANCHEZ	GUADALUPE AVILA GUDIÑO	CAROLINA CERVANTES BARAJAS	LUZ DEL CARMEN FLORES GARCIA
4) JIQUILPAN DE JUAREZ	4) JIQUILPAN DE JUAREZ	45) JIQUILPAN	1) JIQUILPAN DE JUAREZ	743	C1	ESCUELA PRIMARIA IGNACIO A GUDIÑO., CALLE DIEGO JOSÉ ABAD, NÚMERO 450 ORIENTE, COLONIA BARRIO LA PUENTE, LOCALIDAD JIQUILPAN DE JUÁREZ, CÓDIGO POSTAL 59513, JIQUILPAN, MICHOACÁN., ESQUINA CON AVENIDA CIRCUNVALACIÓN.	PEDRO HERNANDEZ NEGRETE	ANAID CITLALLI AMEZCUA PARTIDA	RUTH CHAVEZ BARCENA	SAYRA VIVIANA HERNANDEZ ZEPEDA	GUADALUPE CEJA OLIVARES	ASHLEY SAHORI CERVANTES MARTINEZ	ROBERTO GARCIA PADILLA
4) JIQUILPAN DE JUAREZ	4) JIQUILPAN DE JUAREZ	45) JIQUILPAN	1) JIQUILPAN DE JUAREZ	744	B1	CENTRO DE BACHILLERATO TECNOLÓGICO INDUSTRIAL Y DE SERVICIOS NÚMERO 12., AVENIDA LÁZARO CÁRDENAS, NÚMERO 366, COLONIA CENTRO, LOCALIDAD JIQUILPAN DE JUÁREZ, CÓDIGO POSTAL 59510, JIQUILPAN, MICHOACÁN., ENTRE CALLES CIRCUNVALACIÓN Y AMADEO BETANCOURT.	LUIS ARMANDO HERNANDEZ SANCHEZ	NORMA DIAZ QUIROZ	ANA PAOLA CERVANTES YEPEZ	JOSE ANTONIO HERNANDEZ ARREDONDO	GILBERTO GRIMALDO RODRIGUEZ	BERNARDO CUAUTHEMOC ESTRADA RAMIREZ	CONSUELO GONZALEZ MORENO
4) JIQUILPAN DE JUAREZ	4) JIQUILPAN DE JUAREZ	45) JIQUILPAN	1) JIQUILPAN DE JUAREZ	744	C1	CENTRO DE BACHILLERATO TECNOLÓGICO INDUSTRIAL Y DE SERVICIOS NÚMERO 12., AVENIDA LÁZARO CÁRDENAS, NÚMERO 366, COLONIA CENTRO, LOCALIDAD JIQUILPAN DE JUÁREZ, CÓDIGO POSTAL 59510, JIQUILPAN, MICHOACÁN., ENTRE CALLES CIRCUNVALACIÓN Y AMADEO BETANCOURT.	MA. GUADALUPE AMEZCUA ROCHA	LUIS ALFONSO GARCIA ALVARADO	ALEJANDRA DIAZ CARDENAS	JUAN CARLOS FLORES CEJA	MA. IRMA INOCENCIO PEREZ	BLANCA GUADALUPE FIGUEROA GONZALEZ	LESLY MONSERRAT HERRERA MACIAS
4) JIQUILPAN DE JUAREZ	4) JIQUILPAN DE JUAREZ	45) JIQUILPAN	1) JIQUILPAN DE JUAREZ	744	C2	CENTRO DE BACHILLERATO TECNOLÓGICO INDUSTRIAL Y DE SERVICIOS NÚMERO 12., AVENIDA LÁZARO CÁRDENAS, NÚMERO 366, COLONIA CENTRO, LOCALIDAD JIQUILPAN DE JUÁREZ, CÓDIGO POSTAL 59510, JIQUILPAN, MICHOACÁN., ENTRE CALLES CIRCUNVALACIÓN Y AMADEO BETANCOURT.	MARIA ELIZABETH CARDENAS MORENO	ELEAZAR HERNANDEZ INOCENCIO	PATRICIA GALLARDO COVARRUBIAS	JOSEFINA AGUILAR MAGALLON	MARCO ANTONIO BAUTISTA FIGUEROA	ADELA FLORES AGUILERA	MARIA CONCEPCION ALVARADO OCHOA
4) JIQUILPAN DE JUAREZ	4) JIQUILPAN DE JUAREZ	45) JIQUILPAN	1) JIQUILPAN DE JUAREZ	744	C3	CENTRO DE BACHILLERATO TECNOLÓGICO INDUSTRIAL Y DE SERVICIOS NÚMERO 12., AVENIDA LÁZARO CÁRDENAS, NÚMERO 366, COLONIA CENTRO, LOCALIDAD JIQUILPAN DE JUÁREZ, CÓDIGO POSTAL 59510, JIQUILPAN, MICHOACÁN., ENTRE CALLES CIRCUNVALACIÓN Y AMADEO BETANCOURT.	BETSAIDA DE LOS SANTOS PACHECO	ERIC MANUEL FIGUEROA MESINAS	MONICA GARCIA MORALES	RICARDO ALVAREZ PREDIADO	FRANCISCO CERVANTES CEJA	HUGO CESAR FLORES CEJA	YOLANDA BAUTISTA CHAVEZ
4) JIQUILPAN DE JUAREZ	4) JIQUILPAN DE JUAREZ	45) JIQUILPAN	11) EL FRESNO	748	B1	ESCUELA PRIMARIA LÁZARO CÁRDENAS., CALLE SIN NOMBRE, SIN NÚMERO, LOCALIDAD EL FRESNO, CÓDIGO POSTAL 59526, JIQUILPAN, MICHOACÁN., FRENTE A LA IGLESIA.	JUAN DIEGO GUDIÑO GARCIA	LIZBETH CARDENAS CORONA	LUZ MARIA GARCIA MACIAS	JOSE GUDIÑO SILVA	JOSE LUIS GUTIERREZ GALLEGOS	MARIA CANDELARIA LOPEZ VALDOVINOS	ROBERTO MACIAS SANCHEZ
4) JIQUILPAN DE JUAREZ	4) JIQUILPAN DE JUAREZ	45) JIQUILPAN	12) LA JARA	755	B1	ESCUELA PRIMARIA LÁZARO CÁRDENAS., CALLE SIN NOMBRE, SIN NÚMERO, LOCALIDAD LA JARA, CÓDIGO POSTAL 59544, JIQUILPAN, MICHOACÁN., FRENTE A LA CASETA DE LA PARADA DE AUTOBÚS.	ARMANDO ARREDONDO LUA	RITA CEJA GONZALEZ	FRANCISCO ARREDONDO DIAZ	ROGELIO DIAZ ARREDONDO	ISABEL MORALES SANCHEZ	CECILIA NOVOA DIAZ	BEATRIZ ALVAREZ CEJA
4) JIQUILPAN DE JUAREZ	4) JIQUILPAN DE JUAREZ	45) JIQUILPAN	14) LA LAGUNITA	754	E1	ESCUELA PRIMARIA JOSÉ TRINIDAD MENDOZA CEJA., CALLE SIN NOMBRE, SIN NÚMERO, LOCALIDAD LA LAGUNITA, CÓDIGO POSTAL 59546, JIQUILPAN, MICHOACÁN., A BORDO DE CARRETERA.	BERNABE AGUILAR GALVAN	DULCE MARIA AVALOS AVALOS	LAURA EUGENIA MACIEL ZEPEDA	GABRIELA CEJA ZEPEDA	ROSA LOPEZ TORRES	ERNESTO ZEPEDA AGUILAR	ESTELA ZEPEDA AGUILAR
4) JIQUILPAN DE JUAREZ	4) JIQUILPAN DE JUAREZ	45) JIQUILPAN	16) PAREDONES	754	B1	ESCUELA PRIMARIA LUIS GONZÁLEZ ZEPEDA., CALLE SIN NOMBRE, SIN NÚMERO, LOCALIDAD PAREDONES, CÓDIGO POSTAL 59540, JIQUILPAN, MICHOACÁN., FRENTE AL LIENZO CHARRO.	MIRIAM GUADALUPE ALVAREZ MENDOZA	RICARDO AYALA CEJA	LUIS ANGEL CEJA RODRIGUEZ	JOSEFINA DIAZ RUBIO	JOSE AYALA MADRIGAL	ESPERANZA CEJA LOPEZ	JOSE CEJA LOPEZ
4) JIQUILPAN DE JUAREZ	4) JIQUILPAN DE JUAREZ	45) JIQUILPAN	19) LOS REMEDIOS	752	B1	ESCUELA PRIMARIA HERMANOS GUERRA., CALLE JUÁREZ, SIN NÚMERO, LOCALIDAD LOS REMEDIOS, CÓDIGO POSTAL 59531, JIQUILPAN, MICHOACÁN., A UN COSTADO DE LA CANCHA DE BÁSQUETBOL, SOBRE LA CARRETERA NACIONAL.	JUAN JOSE LOPEZ MENDEZ	BLANCA FABIOLA OCHOA BARRAGAN	JESUS MANUEL CANELA OCHOA	ABEL OCHOA CHAVEZ	ESMERALDA GUERRA GOMEZ	MARIA ESTHER MORA MARTINEZ	SERGIO ARREDONDO MEZA

Distrito Federal	Distrito Local	Municipio	Localidad	Sección	Casilla	Ubicación	Presidenta/e	Secretaria/o	1er. Escrutador	2do. Escrutador	1er. Suplente	2do. Suplente	3er. Suplente
4) JIQUILPAN DE JUAREZ	4) JIQUILPAN DE JUAREZ	45) JIQUILPAN	19) LOS REMEDIOS	752	C1	ESCUELA PRIMARIA HERMANOS GUERRA., CALLE JUÁREZ, SIN NÚMERO, LOCALIDAD LOS REMEDIOS, CÓDIGO POSTAL 59531, JIQUILPAN, MICHOACÁN, A UN COSTADO DE LA CANCHA DE BÁSQUETBOL, SOBRE LA CARRETERA NACIONAL.	MARY CRUZ MUNGUÍA ZIRANDA	SALVADOR CANELA ANDRADE	RIGOBERTO CANELA PRECIADO	ALEJANDRO CANELA ABRICA	EFRAIN GUERRA HURTADO	JOSE LUIS OROZCO GOMEZ	PABLO BAUTISTA GUERRA
4) JIQUILPAN DE JUAREZ	4) JIQUILPAN DE JUAREZ	45) JIQUILPAN	19) LOS REMEDIOS	752	C2	ESCUELA PRIMARIA HERMANOS GUERRA., CALLE JUÁREZ, SIN NÚMERO, LOCALIDAD LOS REMEDIOS, CÓDIGO POSTAL 59531, JIQUILPAN, MICHOACÁN, A UN COSTADO DE LA CANCHA DE BÁSQUETBOL, SOBRE LA CARRETERA NACIONAL.	ERIKA GUERRA SALCEDO	JOSE GOMEZ SALCEDO	CESAR ALFREDO OCHOA MORA	MARIA GUADALUPE CANELA CANELA	JESUS LOPEZ MAGALLON	ABIGAIL PRECIADO ESCALERA	CENORINA GUERRA CERPAS
4) JIQUILPAN DE JUAREZ	4) JIQUILPAN DE JUAREZ	45) JIQUILPAN	2) FRANCISCO SARABIA	745	B1	JARDÍN DE NIÑOS JOSÉ MARTÍ, CALLE VICENTE GUERRERO, NÚMERO 59, LOCALIDAD FRANCISCO SARABIA, CÓDIGO POSTAL 59532, JIQUILPAN, MICHOACÁN, ENTRE CALLES INDEPENDENCIA Y VILLA DE LAS FLORES.	JOSE ARTURO CHAVEZ BARAJAS	VICTOR HUGO HERRERA GUERRERO	OSVALDO CARRILLO GUTIERREZ	MA. GUADALUPE BARAJAS GONZALEZ	SANDRA MINERVA GUTIERREZ VILLALPANDO	MARIA TERESA GUTIERREZ ROMERO	ANTONIO MAGAÑA CERVANTES
4) JIQUILPAN DE JUAREZ	4) JIQUILPAN DE JUAREZ	45) JIQUILPAN	2) FRANCISCO SARABIA	745	C1	JARDÍN DE NIÑOS JOSÉ MARTÍ, CALLE VICENTE GUERRERO, NÚMERO 59, LOCALIDAD FRANCISCO SARABIA, CÓDIGO POSTAL 59532, JIQUILPAN, MICHOACÁN, ENTRE CALLES INDEPENDENCIA Y VILLA DE LAS FLORES.	SAMUEL SOTERO DE LA PEÑA VARGAS	NATALIA ESTEFANIA LOZANO HERRERA	FRANCISCO AGUILAR XX	CHRISTIAN EDUARDO CARRILLO CAMPOS	JUAN GABRIEL CARRILLO SANCHEZ	JOSE MANUEL CUEVAS AGUILAR	BERTHA ALEJANDRA AGUILAR CUEVAS
4) JIQUILPAN DE JUAREZ	4) JIQUILPAN DE JUAREZ	45) JIQUILPAN	2) FRANCISCO SARABIA	746	B1	ESCUELA PRIMARIA 20 DE NOVIEMBRE., CALLE 20 DE NOVIEMBRE, SIN NÚMERO, LOCALIDAD FRANCISCO SARABIA, CÓDIGO POSTAL 59532, JIQUILPAN, MICHOACÁN, ENTRE CALLES NICOLÁS BRAVO Y JOSÉ MARÍA MORELOS.	GABRIEL FRUTOS VICTOR	RAFAEL AGUILAR CUEVAS	LUZ DEL CARMEN CEJA GARCIA	MANUEL SALVADOR CEJA MAGAÑA	MARTHA ALICIA CARRILLO GUTIERREZ	VANESSA GALLEGOS MURILLO	LUIS ELIAS RAMOS
4) JIQUILPAN DE JUAREZ	4) JIQUILPAN DE JUAREZ	45) JIQUILPAN	2) FRANCISCO SARABIA	746	C1	ESCUELA PRIMARIA 20 DE NOVIEMBRE., CALLE 20 DE NOVIEMBRE, SIN NÚMERO, LOCALIDAD FRANCISCO SARABIA, CÓDIGO POSTAL 59532, JIQUILPAN, MICHOACÁN, ENTRE CALLES NICOLÁS BRAVO Y JOSÉ MARÍA MORELOS.	ANETTE BERENICE AMEZCUA MARTINEZ	CLAUDIA GALLEGOS GALLARDO	PRISCILA CEJA MACIAS	SANDRA PATRICIA COVARRUBIAS ANAYA	TANIA CASTILLO MADRIGAL	RAFAEL ARROYO GALVEZ	RODOLFO CARRILLO LEMUS
4) JIQUILPAN DE JUAREZ	4) JIQUILPAN DE JUAREZ	45) JIQUILPAN	21) SANTA BARBARA	750	B1	ESCUELA PRIMARIA JOSÉ MARÍA MORELOS., CALLE SIN NOMBRE, SIN NÚMERO, LOCALIDAD SANTA BÁRBARA, CÓDIGO POSTAL 59526, JIQUILPAN, MICHOACÁN, A CIEN METROS DE LA IGLESIA.	MIGUEL GARCIA GARCIA	VÍCTOR GARCIA NAVARRETE	SERGIO COYT COYT	LUZ MARIA GARCIA GARCIA	MA. DE LOURDES GARCIA PANTOJA	JOSE LUIS GARCIA GUDIÑO	MIRIAM VANESSA OCHOA GARCIA
4) JIQUILPAN DE JUAREZ	4) JIQUILPAN DE JUAREZ	45) JIQUILPAN	22) LOS TABANOS	748	E1	ESCUELA PRIMARIA PROFESOR SERAFÍN PEÑA., CALLE SIN NOMBRE, SIN NÚMERO, LOCALIDAD LOS TABANOS, CÓDIGO POSTAL 59520, JIQUILPAN, MICHOACÁN., EN FRENTE DEL KINDER, A LA ENTRADA DE LOS TABANOS.	KEIRI MONSERRAT AYALA OLIVEROS	BLANCA BERENICE OCHOA ORTIZ	EUSA GARCIA SANCHEZ	CYNDIR YOANNA OROZCO ALVAREZ	GUILLERMO OCHOA OCHOA	JOSE GARCIA ALVAREZ	IMELDA OCHOA OCHOA
4) JIQUILPAN DE JUAREZ	4) JIQUILPAN DE JUAREZ	45) JIQUILPAN	23) SAN MARTIN TOTOLAN	751	B1	ESCUELA PRIMARIA 18 DE MARZO., CALLE CUAUHTEMOC, SIN NÚMERO, LOCALIDAD TOTOLÁN, CÓDIGO POSTAL 59530, JIQUILPAN, MICHOACÁN., FRENTE A LA PLAZA PRINCIPAL.	SALVADOR AVIÑA RODRIGUEZ	JORGE EDUARDO ABRICA RODRIGUEZ	ALMA GUADALUPE LOPEZ ZACARIAS	ROSALIA ESQUIVEL ARCEO	JESUS EDUARDO HIGAREDA RODRIGUEZ	JULIAN ABRICA AVIÑA	CLAUDIA STEPHANIE GUERRA PANTOJA
4) JIQUILPAN DE JUAREZ	4) JIQUILPAN DE JUAREZ	45) JIQUILPAN	23) SAN MARTIN TOTOLAN	751	C1	ESCUELA PRIMARIA 18 DE MARZO., CALLE CUAUHTEMOC, SIN NÚMERO, LOCALIDAD TOTOLÁN, CÓDIGO POSTAL 59530, JIQUILPAN, MICHOACÁN., FRENTE A LA PLAZA PRINCIPAL.	MARICELA CHAVEZ SALCEDO	GABRIELA ABRICA CERPAS	ALEJANDRA JANETH LUA LOPEZ	RUBIELA GARCIA CERVANTES	SOLEDAD LOPEZ AYALA	EDUARDO ABRICA LOPEZ	OLGA EXIQUIA GUERRA ROCHA
4) JIQUILPAN DE JUAREZ	4) JIQUILPAN DE JUAREZ	45) JIQUILPAN	23) SAN MARTIN TOTOLAN	751	C2	ESCUELA PRIMARIA 18 DE MARZO., CALLE CUAUHTEMOC, SIN NÚMERO, LOCALIDAD TOTOLÁN, CÓDIGO POSTAL 59530, JIQUILPAN, MICHOACÁN., FRENTE A LA PLAZA PRINCIPAL.	PEDRO JESUS GARCIA GUERRA	LUIS RODOLFO ABRICA OCHOA	DUNIA YESENIA ALONSO GOMEZ	ANTONIO GARCIA SANTILLAN	MARGARITA MONTEL ORTEGA	REMEDIOS ESCALERA ALVARADO	SERGIO ARMANDO MENDEZ LOPEZ
4) JIQUILPAN DE JUAREZ	4) JIQUILPAN DE JUAREZ	45) JIQUILPAN	25) COLONIA CUAUHTEMOC	749	B1	ESCUELA PRIMARIA RAFAEL RAMÍREZ., CALLE ALEJANDRO GÁLVEZ, SIN NÚMERO, COLONIA CUAUHTEMOC, LOCALIDAD JIQUILPAN DE JUÁREZ, CÓDIGO POSTAL 59518, JIQUILPAN, MICHOACÁN., A DOS CUADRAS DE LA CAPILLA.	OSVALDO FLORES MARTINEZ	DANIELA JULIANA ACEVEDO CAZARES	OLIVIA ALVAREZ NOVOA	LUIS ENRIQUE CEJA CEJA	MIGUEL ANGEL DIAZ BAUTISTA	ESMERALDA GONZALEZ CAZARES	IRMA DELGADO FLORES
4) JIQUILPAN DE JUAREZ	4) JIQUILPAN DE JUAREZ	45) JIQUILPAN	25) COLONIA CUAUHTEMOC	749	C1	ESCUELA PRIMARIA RAFAEL RAMÍREZ., CALLE ALEJANDRO GÁLVEZ, SIN NÚMERO, COLONIA CUAUHTEMOC, LOCALIDAD JIQUILPAN DE JUÁREZ, CÓDIGO POSTAL 59518, JIQUILPAN, MICHOACÁN., A DOS CUADRAS DE LA CAPILLA.	RUBEN GONZALEZ ESCALERA	ISAAC ROLDAN FLORES MARTINEZ	EDGAR ROBERTO CAZARES MAGAÑA	ISRAEL FABIAN CHAVEZ GAVIÑA	JOSE ANTONIO ESPINOZA HERNANDEZ	PEDRO ESCALERA HERNANDEZ	ANA MARIA GUTIERREZ VALDOVINOS
4) JIQUILPAN DE JUAREZ	4) JIQUILPAN DE JUAREZ	45) JIQUILPAN	28) ABADIANO BAJO	747	B1	ESCUELA PRIMARIA MELCHOR OCAMPO., CALLE MELCHOR OCAMPO, SIN NÚMERO, LOCALIDAD ABADIANO BAJO, CÓDIGO POSTAL 59520, JIQUILPAN, MICHOACÁN., A UN COSTADO DE LA PRESA.	MARIA GUADALUPE GARCIA GUDIÑO	ANA CRISTINA CONTRERAS AVALOS	PAULINA GUADALUPE OCHOA RIVERA	MARIA DEL CARMEN LOPEZ PARTIDA	GUADALUPE NOVOA CONTRERAS	LUZ MARIA AVALOS ALVAREZ	MARTHA ALICIA LOPEZ BAUTISTA
4) JIQUILPAN DE JUAREZ	4) JIQUILPAN DE JUAREZ	45) JIQUILPAN	28) ABADIANO BAJO	747	C1	ESCUELA PRIMARIA MELCHOR OCAMPO., CALLE MELCHOR OCAMPO, SIN NÚMERO, LOCALIDAD ABADIANO BAJO, CÓDIGO POSTAL 59520, JIQUILPAN, MICHOACÁN., A UN COSTADO DE LA PRESA.	NICOLE CEJA GONZALEZ	JORGE LUIS CONTRERAS FLORES	LUZ MARIA CEJA CORONA	JULIAN ARMANDO LOPEZ REZA	FRANCISCO PEREZ VALDOVINOS	AURELIO GARCIA CHAVEZ	DIANA GUADALUPE AVILA VEGA
4) JIQUILPAN DE JUAREZ	4) JIQUILPAN DE JUAREZ	45) JIQUILPAN	3) ABADIANO ALTO	747	E1	ESCUELA 18 DE MARZO., CALLE PRINCIPAL, NÚMERO 18, LOCALIDAD ABADIANO ALTO, CÓDIGO POSTAL 59527, JIQUILPAN, MICHOACÁN., POR LA CALLE PRINCIPAL, A 200 METROS DE LA CARRETERA.	ESMERALDA CISNEROS RODRIGUEZ	ERICKA ESTRADA ALVAREZ	MARTHA CISNEROS RODRIGUEZ	ANA VICTORIA BAUTISTA VALDOVINOS	MARTHA ALICIA FLORES CORONA	ELIA CARDENAS CEJA	SERGIO FLORES CORONA
4) JIQUILPAN DE JUAREZ	4) JIQUILPAN DE JUAREZ	45) JIQUILPAN	4) LAS ANIMAS	753	B1	ESCUELA PRIMARIA JOSÉ MARÍA MORELOS., CALLE SIN NOMBRE, SIN NÚMERO, LOCALIDAD LAS ÁNIMAS, CÓDIGO POSTAL 59543, JIQUILPAN, MICHOACÁN., AUN LADO DE LA PLAZA.	KARLA VANESSA COYT ALVAREZ	MA. DE JESUS ALVAREZ TORRES	VERONICA GUADALUPE LUA QUIROZ	ROSA MARIA GONZALEZ REYES	ALBERTO COYT COYT	MARIA ESTHER COYT OROZCO	JOSEFINA COYT SANCHEZ

Distrito Federal	Distrito Local	Municipio	Localidad	Sección	Casilla	Ubicación	Presidenta/e	Secretaria/o	1er. Escrutador	2do. Escrutador	1er. Suplente	2do. Suplente	3er. Suplente
4) JIQUILPAN DE JUAREZ	4) JIQUILPAN DE JUAREZ	53) MARCOS CASTELLANOS	1) SAN JOSE DE GRACIA	929	B1	ESCUELA PRIMARIA JOSÉ MARÍA MORELOS., CALLE GREGORIO GONZÁLEZ, NÚMERO 55, LOCALIDAD SAN JOSÉ DE GRACIA, CÓDIGO POSTAL 59500, MARCOS CASTELLANOS, MICHOACÁN., ENTRE CALLES GALEANA E HIDALGO.	MARIA JACKELINE BAEZA GARCIA	J. JULIO CASTRO ZUÑIGA	ANA ROSA MORENO CHAVEZ	ERICKA STEPHANY CASTELLANOS NUÑEZ	WILIAM RAFAEL MANCILLA SANCHEZ	MA. ISABEL ALCALA CARDENAS	MA GRISELDA CORONA PULIDO
4) JIQUILPAN DE JUAREZ	4) JIQUILPAN DE JUAREZ	53) MARCOS CASTELLANOS	1) SAN JOSE DE GRACIA	929	C1	ESCUELA PRIMARIA JOSÉ MARÍA MORELOS., CALLE GREGORIO GONZÁLEZ, NÚMERO 55, LOCALIDAD SAN JOSÉ DE GRACIA, CÓDIGO POSTAL 59500, MARCOS CASTELLANOS, MICHOACÁN., ENTRE CALLES GALEANA E HIDALGO.	JULIO AGUILAR PARTIDA	JOSE JUAN CHAVEZ GALVAN	ALONDRA GUADALUPE BARAJAS MENDOZA	DANIELA GUADALUPE CASTILLO ORTEGA	ALAN ULISES MARTINEZ ACOSTA	OLGA LIDIA AVALOS HARO	JULIO CESAR LIRA CHAVEZ
4) JIQUILPAN DE JUAREZ	4) JIQUILPAN DE JUAREZ	53) MARCOS CASTELLANOS	1) SAN JOSE DE GRACIA	929	C2	ESCUELA PRIMARIA JOSÉ MARÍA MORELOS., CALLE GREGORIO GONZÁLEZ, NÚMERO 55, LOCALIDAD SAN JOSÉ DE GRACIA, CÓDIGO POSTAL 59500, MARCOS CASTELLANOS, MICHOACÁN., ENTRE CALLES GALEANA E HIDALGO.	JOSE DE JESUS BARAJAS MENDOZA	ROSA KATIA CHAVEZ PEREZ	SARA CAROLINA BOCANEGRA VILLA	NANCY ALEJANDRA CHAVEZ OROZCO	EVERARDO MORENO CHAVEZ	MOISES CASTILLO GONZALEZ	ANITA MADRIZ ELIZONDO
4) JIQUILPAN DE JUAREZ	4) JIQUILPAN DE JUAREZ	53) MARCOS CASTELLANOS	1) SAN JOSE DE GRACIA	930	B1	DESARROLLO INTEGRAL PARA LA FAMILIA., CALLE INDEPENDENCIA, NÚMERO 220, LOCALIDAD SAN JOSÉ DE GRACIA, CÓDIGO POSTAL 59500, MARCOS CASTELLANOS, MICHOACÁN., ENTRE LAS CALLES MOTOLINIA Y GALEANA	YAZMIN BERENICE BECERRA BAUTISTA	JUAN PABLO MORENO RAMIREZ	KAROL GUADALUPE DIAZ CARDENAS	MELKY JAZMIN HARO REYES	MONICA CARDENAS SOSA	PAULA MORALES MONARES	JORGE LUIS MANZO OCHOA
4) JIQUILPAN DE JUAREZ	4) JIQUILPAN DE JUAREZ	53) MARCOS CASTELLANOS	1) SAN JOSE DE GRACIA	930	C1	DESARROLLO INTEGRAL PARA LA FAMILIA., CALLE INDEPENDENCIA, NÚMERO 220, LOCALIDAD SAN JOSÉ DE GRACIA, CÓDIGO POSTAL 59500, MARCOS CASTELLANOS, MICHOACÁN., ENTRE LAS CALLES MOTOLINIA Y GALEANA	ISELA YADIRA GARCIA DIAZ	KARINA GUADALUPE MORENO RAMIREZ	ERIKA GUADALUPE GONZALEZ ARIAS	VALERIA HERNANDEZ GARCIA	LUZ YOANA CARDOSO ANDRADE	JUAN MAURICIO NAVA SANCHEZ	MINERVA LIZBETH MADRIGAL AGUILAR
4) JIQUILPAN DE JUAREZ	4) JIQUILPAN DE JUAREZ	53) MARCOS CASTELLANOS	1) SAN JOSE DE GRACIA	930	C2	DESARROLLO INTEGRAL PARA LA FAMILIA., CALLE INDEPENDENCIA, NÚMERO 220, LOCALIDAD SAN JOSÉ DE GRACIA, CÓDIGO POSTAL 59500, MARCOS CASTELLANOS, MICHOACÁN., ENTRE LAS CALLES MOTOLINIA Y GALEANA	CONSUELO GUADALUPE GUERRERO CARDENAS	JOSE HUMBERTO AVILA BECERRA	IGNACIO HARO GONZALEZ	ANA LUCIA PARTIDA CONTRERAS	BIANEY HERNANDEZ ORTEGA	MARIA GUADALUPE RAMIREZ GRIMALDO	MARTHA NORA MARTINEZ PEREZ
4) JIQUILPAN DE JUAREZ	4) JIQUILPAN DE JUAREZ	53) MARCOS CASTELLANOS	1) SAN JOSE DE GRACIA	931	B1	JARDÍN DE NIÑOS 21 DE MARZO., CALLE VASCO DE QUIROGA, NÚMERO 631, LOCALIDAD SAN JOSÉ DE GRACIA, CÓDIGO POSTAL 59500, MARCOS CASTELLANOS, MICHOACÁN., ESQUINA CON CALLE 21 DE MARZO.	JOSHUA ALEXANDER AGUILAR XX	GERMAN GONZALEZ PARTIDA	BLANCA GUADALUPE MALDONADO MANZO	FERMIN GONZALEZ NEGRETE	JOSE GABRIEL BAEZA GRIMALDO	ROSA MARTHA GARCIA SOLIZ	MA. EUGENIA OCHOA BAEZA
4) JIQUILPAN DE JUAREZ	4) JIQUILPAN DE JUAREZ	53) MARCOS CASTELLANOS	1) SAN JOSE DE GRACIA	931	C1	JARDÍN DE NIÑOS 21 DE MARZO., CALLE VASCO DE QUIROGA, NÚMERO 631, LOCALIDAD SAN JOSÉ DE GRACIA, CÓDIGO POSTAL 59500, MARCOS CASTELLANOS, MICHOACÁN., ESQUINA CON CALLE 21 DE MARZO.	JOSE DE JESUS BAUTISTA ALVAREZ	ILIANA HARO CARDENAS	TERESITA DE JESUS NAVA MARTINEZ	MARIA TERESA MARTINEZ GARCIA	ALBERTO CHAVEZ VAZQUEZ	MARISABEL MOJICA MARTINEZ	LETICIA MARTINEZ CARDENAS
4) JIQUILPAN DE JUAREZ	4) JIQUILPAN DE JUAREZ	53) MARCOS CASTELLANOS	1) SAN JOSE DE GRACIA	932	B1	ESCUELA PRIMARIA VICENTE GUERRERO., CALLE RUBÉN ROMERO, NÚMERO 20, LOCALIDAD SAN JOSÉ DE GRACIA, MICHOACÁN., ENTRE CALLES LÁZARO CÁRDENAS Y REVOLUCIÓN.	EPIFANIO GONZALEZ AVALOS	ANDRES FONSECA ARCEO	LESLY GUADALUPE GONZALEZ MARTINEZ	ELIVIER HERNANDEZ ORTEGA	LOURDES CORDOVA VALDOVINOS	SILVIA DAMIAN RINCON	ISMAEL AVILA CHAVERO
4) JIQUILPAN DE JUAREZ	4) JIQUILPAN DE JUAREZ	53) MARCOS CASTELLANOS	1) SAN JOSE DE GRACIA	932	C1	ESCUELA PRIMARIA VICENTE GUERRERO., CALLE RUBÉN ROMERO, NÚMERO 20, LOCALIDAD SAN JOSÉ DE GRACIA, MICHOACÁN., ENTRE CALLES LÁZARO CÁRDENAS Y REVOLUCIÓN.	JOSE JUAN HARO GONZALEZ	ANDREW ROLANDO ARTEAGA CONTRERAS	JUAN PABLO GUZMAN TEJEDA	LUIS ARTURO FONSECA BARRAGAN	JOSEFINA GARCIA OROZCO	MA. DEL SOCORRO GONZALEZ TORRES	JOSE DANIEL CEJA GOMEZ
4) JIQUILPAN DE JUAREZ	4) JIQUILPAN DE JUAREZ	53) MARCOS CASTELLANOS	1) SAN JOSE DE GRACIA	933	B1	JARDÍN DE NIÑOS TEMACHTIANI., CALLE PEDRO MORENO, NÚMERO 235, LOCALIDAD SAN JOSÉ DE GRACIA, CÓDIGO POSTAL 59500, MARCOS CASTELLANOS, MICHOACÁN., ENTRE CALLES ALBERTO CÁRDENAS Y VICTORIA.	ANA BELLA GOMEZ BUENROSTRO	ODALIS GUADALUPE CARDENAS ARBALLO	CLAUDIA FABIOLA CHAVEZ RAMOS	GABRIELA GARCIA JIMENEZ	REYES BARAJAS HERNANDEZ	MARIA ROSALINA BAUTISTA VALENCIA	BENJAMIN HERNANDEZ DE LA CRUZ
4) JIQUILPAN DE JUAREZ	4) JIQUILPAN DE JUAREZ	53) MARCOS CASTELLANOS	1) SAN JOSE DE GRACIA	933	C1	JARDÍN DE NIÑOS TEMACHTIANI., CALLE PEDRO MORENO, NÚMERO 235, LOCALIDAD SAN JOSÉ DE GRACIA, CÓDIGO POSTAL 59500, MARCOS CASTELLANOS, MICHOACÁN., ENTRE CALLES ALBERTO CÁRDENAS Y VICTORIA.	MAIVELIN YAJAIRA BAUTISTA ORTEGA	MIRIAM ALEJANDRA DIAZ MONTOYA	ISAURA CARDENAS MENDOZA	MARICELA MADRIZ GOMEZ	GUSTAVO CEJA GUIZAR	BLANCA MARGARITA GONZALEZ GODINEZ	GABRIELA LOPEZ AGUILAR
4) JIQUILPAN DE JUAREZ	4) JIQUILPAN DE JUAREZ	53) MARCOS CASTELLANOS	1) SAN JOSE DE GRACIA	934	B1	ESCUELA SECUNDARIA TÉCNICA NÚMERO 17., CARRETERA NACIONAL JIQUILPAN MANZANILLO KILÓMETRO 38.5, LOCALIDAD SAN JOSÉ DE GRACIA, CÓDIGO POSTAL 59500, MARCOS CASTELLANOS, MICHOACÁN., CARRETERA NACIONAL JIQUILPAN MANZANILLO, SALIDA A MAZAMITLA.	ROCIO MANCILLA GONZALEZ	ROGELIO AVILA MENDOZA	ESTEISY GONZALEZ ANGUIANO	JOSE ROBERTO ALVAREZ CISNEROS	TRINIDAD GONZALEZ NIETO	ESPERANZA PULIDO PULIDO	MA GUADALUPE MAGAÑA ARTEAGA
4) JIQUILPAN DE JUAREZ	4) JIQUILPAN DE JUAREZ	53) MARCOS CASTELLANOS	1) SAN JOSE DE GRACIA	934	C1	ESCUELA SECUNDARIA TÉCNICA NÚMERO 17., CARRETERA NACIONAL JIQUILPAN MANZANILLO KILÓMETRO 38.5, LOCALIDAD SAN JOSÉ DE GRACIA, CÓDIGO POSTAL 59500, MARCOS CASTELLANOS, MICHOACÁN., CARRETERA NACIONAL JIQUILPAN MANZANILLO, SALIDA A MAZAMITLA.	AMERICA DENISSE CHAVEZ MARTINEZ	REMEDIOS TERESITA CEJA MAGAÑA	IRVING JOHN LOPEZ CISNEROS	REBECA ASUCENA BARAJAS RAMIREZ	MARICELA MARTINEZ SANCHEZ	GRISELDA GONZALEZ REYES	ALICIA CARDENAS GARCIA
4) JIQUILPAN DE JUAREZ	4) JIQUILPAN DE JUAREZ	53) MARCOS CASTELLANOS	10) OJO DE RANA	937	B1	ESCUELA PRIMARIA PROGRESO., CALLE ORQUÍDEA, SIN NÚMERO, LOCALIDAD OJO DE RANA, CÓDIGO POSTAL 59506, MARCOS CASTELLANOS, MICHOACÁN., A UN COSTADO DE LA TELESECUNDARIA.	DARIANA GUADALUPE ELISEA AYALA	KARLA GUADALUPE ALCALA OCHOA	SOLEDAD AGUILAR ORTIZ	ADRIANA YULISSA CARDENAS VALDOVINOS	ISABEL EUGENIA CORNEJO AYALA	MA LOURDES CARDENAS CORNEJO	TANIA AURORA AYALA AGUILAR

Distrito Federal	Distrito Local	Municipio	Localidad	Sección	Casilla	Ubicación	Presidenta/e	Secretaria/o	1er. Escrutador	2do. Escrutador	1er. Suplente	2do. Suplente	3er. Suplente
4) JIQUILPAN DE JUAREZ	4) JIQUILPAN DE JUAREZ	53) MARCOS CASTELLANOS	10) OJO DE RANA	937	C1	ESCUELA PRIMARIA PROGRESO, CALLE ORQUÍDEA, SIN NÚMERO, LOCALIDAD OJO DE RANA, CÓDIGO POSTAL 59506, MARCOS CASTELLANOS, MICHOACÁN., A UN COSTADO DE LA TELESECUNDARIA.	JUAN PEDRO AGUILAR AGUILAR	JOSE ROMAN AYALA CARDENAS	LUZ ELENA AVALOS ALVAREZ	NOEMI AGUILAR ORTIZ	MA. GUADALUPE AYALA CARDENAS	MAURICIO CARDENAS VILLANUEVA	ESPERANZA AGUILAR CORNEJO
4) JIQUILPAN DE JUAREZ	4) JIQUILPAN DE JUAREZ	53) MARCOS CASTELLANOS	12) LA ROSA	937	E1	ESCUELA PRIMARIA INDEPENDENCIA, CALLE SIN NOMBRE, SIN NÚMERO, LOCALIDAD LA ROSA, CÓDIGO POSTAL 59505, MARCOS CASTELLANOS, MICHOACÁN., FRENTE AL CAMPO DE FÚTBOL.	MONICA CORONA HERNANDEZ	JORGE LUIS MANZO PULIDO	TERESA GARCIA ALVAREZ	MA. DE LOURDES AGUILAR SANCHEZ	GUDELIA ELISEA MARTINEZ	YANELY MANZO GRIMALDO	OLGA OLIVIA AGUILAR AYALA
4) JIQUILPAN DE JUAREZ	4) JIQUILPAN DE JUAREZ	53) MARCOS CASTELLANOS	13) EL SABINO	939	B1	ESCUELA PRIMARIA FRANCISCO I. MADERO., CALLE NIÑOS HÉROES, NÚMERO 129, LOCALIDAD EL SABINO, CÓDIGO POSTAL 59507, MARCOS CASTELLANOS, MICHOACÁN., A UN COSTADO DE LA CANCHA DE FÚTBOL.	RODOLFO GARCIA MIRANDA	MARIA FABIOLA GOMEZ CORONA	FILIBERTO GARCIA HARO	MARIA ELENA GOMEZ CORONA	MONICA CARDENAS PARTIDA	ROSA MARIA GONZALEZ FLORES	ISIDRO GOMEZ TORRES
4) JIQUILPAN DE JUAREZ	4) JIQUILPAN DE JUAREZ	53) MARCOS CASTELLANOS	14) SAN MIGUEL	936	B1	ESCUELA PRIMARIA MIGUEL HIDALGO., CALLE SIN NOMBRE, SIN NÚMERO, LOCALIDAD SAN MIGUEL, CÓDIGO POSTAL 59505, MARCOS CASTELLANOS, MICHOACÁN., A UN COSTADO DE LA IGLESIA.	PRISCILA ALEJANDRA CONTRERAS IBARRA	MA. GUADALUPE HARO PEREZ	BRENDA GUADALUPE AYALA OCHOA	SALVADOR HARO OROZCO	CESAR MANUEL CONTRERAS MARTINEZ	GRICELDA CORONA CARDENAS	RAMON GARCIA SOLIS
4) JIQUILPAN DE JUAREZ	4) JIQUILPAN DE JUAREZ	53) MARCOS CASTELLANOS	2) LA ARENA	940	B1	ESCUELA PRIMARIA JOSÉ MARÍA MORELOS., CALLE SIN NOMBRE, SIN NÚMERO, LOCALIDAD LA ARENA, CÓDIGO POSTAL 59507, MARCOS CASTELLANOS, MICHOACÁN., SOBRE LA CALLE DE LA IGLESIA, AL FONDO.	MONICA FERNANDEZ MARTINEZ	ANA ISABEL CARDENAS PEREZ	JANETH BERENICE HERNANDEZ PADILLA	MIGUEL ANGEL MARTINEZ ARREDONDO	ROBERTO ALVAREZ SANCHEZ	ANA ROSA CORONA VALDOVINOS	MA. DEL ROCIO MACIAS OCHOA
4) JIQUILPAN DE JUAREZ	4) JIQUILPAN DE JUAREZ	53) MARCOS CASTELLANOS	8) EL JARRERO	938	B1	ESCUELA PRIMARIA LÁZARO CÁRDENAS DEL RÍO., CALLE SIN NOMBRE, SIN NÚMERO, LOCALIDAD EL JARRERO, CÓDIGO POSTAL 59503, MARCOS CASTELLANOS, MICHOACÁN., SOBRE CARRETERA NACIONAL JIQUILPAN MANZANILLO.	ARLENE BEJAR RODRIGUEZ	BRENDA JESUS CHAVEZ SANCHEZ	RICARDO CHAVEZ PULIDO	MARIA GUADALUPE CHAVEZ HARO	JORGE LUIS IBARRA PULIDO	JUAN MIGUEL IBARRA PULIDO	JUAN MANUEL MENDOZA PULIDO
4) JIQUILPAN DE JUAREZ	4) JIQUILPAN DE JUAREZ	63) PAJACUARAN	1) PAJACUARAN	1389	B1	DOMICILIO PARTICULAR., CALLE CUAHUTEMOC, NÚMERO 112, COLONIA CENTRO, LOCALIDAD PAJACUARÁN, CÓDIGO POSTAL 59180, PAJACUARAN, MICHOACÁN., ENTRE CALLES 2 DE ABRIL Y MOCTEZUMA.	ANA ROSA NUÑEZ GUTIERREZ	JOSE DE JESUS CERVANTES ALVAREZ	MAGALI YUDHIT MARTINEZ RODRIGUEZ	MARICELA HERNANDEZ MACIAS	MA. DEL CARMEN BARRAGAN SILVA	JOSEFINA CORTES RODRIGUEZ	MARICELA MUNGUÍA MACIAS
4) JIQUILPAN DE JUAREZ	4) JIQUILPAN DE JUAREZ	63) PAJACUARAN	1) PAJACUARAN	1389	C1	DOMICILIO PARTICULAR., CALLE CUAHUTEMOC, NÚMERO 112, COLONIA CENTRO, LOCALIDAD PAJACUARÁN, CÓDIGO POSTAL 59180, PAJACUARAN, MICHOACÁN., ENTRE CALLES 2 DE ABRIL Y MOCTEZUMA.	EVANGELINA MUÑOZ CERNA	JOSE MANUEL CRUZ ESQUIVEL	MARIA DE LOS ANGELES GONZALEZ CHAVEZ	JUAN MANUEL MAGALLON MORA	MIRIAM PAULINA CASTELLANOS CERNA	JESUS MANUEL LOPEZ RODRIGUEZ	OMAR JESUS MARTINEZ CERVANTES
4) JIQUILPAN DE JUAREZ	4) JIQUILPAN DE JUAREZ	63) PAJACUARAN	1) PAJACUARAN	1390	B1	COLEGIO JOSÉ MORA Y DEL RÍO., CALLE JUAN DE DIOS PORTO, NÚMERO 38, LOCALIDAD PAJACUARÁN, CÓDIGO POSTAL 59180, PAJACUARÁN, MICHOACÁN., ESQUINA CON CALLE LICENCIADO DAVID FRANCO RODRIGUEZ.	SERGIO ESQUIVEL MARAVILLA	KARLA PAOLA FLORES CHAVEZ	ALFREDO ALVAREZ CORNELIO	MARIA CELINA AYALA MARTINEZ	DIEGO MORA TINOCO	CECILIA GUADALUPE AGUILERA MUÑOZ	ANGELICA MAGALLON AGUILAR
4) JIQUILPAN DE JUAREZ	4) JIQUILPAN DE JUAREZ	63) PAJACUARAN	1) PAJACUARAN	1390	C1	COLEGIO JOSÉ MORA Y DEL RÍO., CALLE JUAN DE DIOS PORTO, NÚMERO 38, LOCALIDAD PAJACUARÁN, CÓDIGO POSTAL 59180, PAJACUARÁN, MICHOACÁN., ESQUINA CON CALLE LICENCIADO DAVID FRANCO RODRÍGUEZ.	MARISOL CHAVEZ ROCHA	ZULEICA ESTEFANIA GUERRA ZARAGOZA	ERICA YAZMIN ALEJO MARTINEZ	MARTHA BRISEÑO GONZALEZ	JOSE HERRERA GOMEZ	PABLO LOPEZ PATIÑO	MARIA DE LOURDES MENDEZ OCHOA
4) JIQUILPAN DE JUAREZ	4) JIQUILPAN DE JUAREZ	63) PAJACUARAN	1) PAJACUARAN	1391	B1	JARDÍN DE NIÑOS PROFESORA MARGARITA BONILLA., AVENIDA LICENCIADO DAVID FRANCO RODRÍGUEZ, NÚMERO 401, LOCALIDAD PAJACUARÁN, CÓDIGO POSTAL 59180, PAJACUARAN, MICHOACÁN., A UNA CUADRA DE CAPILLA LA ESPERANZA.	ALEJANDRA AGUILERA MACIAS	MARIA DEL ROSARIO OCHOA MACIEL	JOSE CERNA CASTELLANOS	ANA ISABEL MACHUCA ALEJO	ELIZABETH CHAVEZ RAMIREZ	ABIGAIL MUNGUÍA GONZALEZ	MARIA DE LOS ANGELES GUARDADO NAVARRO
4) JIQUILPAN DE JUAREZ	4) JIQUILPAN DE JUAREZ	63) PAJACUARAN	1) PAJACUARAN	1391	C1	JARDÍN DE NIÑOS PROFESORA MARGARITA BONILLA., AVENIDA LICENCIADO DAVID FRANCO RODRÍGUEZ, NÚMERO 401, LOCALIDAD PAJACUARÁN, CÓDIGO POSTAL 59180, PAJACUARAN, MICHOACÁN., A UNA CUADRA DE CAPILLA LA ESPERANZA.	MARICELA GUERRA CASTELLANOS	CRISTIAN MANUEL CASILLAS ZAMUDIO	ANGELICA COLLAZO LOPEZ	JUAN CARLOS MUÑOZ DELGADO	ROSALIA GONZALEZ RODRIGUEZ	BLANCA ESTELA ARCILA CHAVEZ	GONZALO HERRERA PEREZ
4) JIQUILPAN DE JUAREZ	4) JIQUILPAN DE JUAREZ	63) PAJACUARAN	1) PAJACUARAN	1391	C2	JARDÍN DE NIÑOS PROFESORA MARGARITA BONILLA., AVENIDA LICENCIADO DAVID FRANCO RODRÍGUEZ, NÚMERO 401, LOCALIDAD PAJACUARÁN, CÓDIGO POSTAL 59180, PAJACUARAN, MICHOACÁN., A UNA CUADRA DE CAPILLA LA ESPERANZA.	GRICELDA MUNGUÍA BONILLA	ANTONIO HERRERA LOPEZ	ESMERALDA LOPEZ RODRIGUEZ	SILVIA MANZO HERNANDEZ	BERTHA ALICIA MUNGUÍA AYALA	EDUVIGES MARAVILLA CORTES	HERMILA MUNGUÍA MUNGUÍA
4) JIQUILPAN DE JUAREZ	4) JIQUILPAN DE JUAREZ	63) PAJACUARAN	1) PAJACUARAN	1392	B1	ESCUELA PRIMARIA DAVID FRANCO REYES., AVENIDA JOSÉ MORA DEL RÍO, NÚMERO 161, LOCALIDAD PAJACUARÁN, CÓDIGO POSTAL 59180, PAJACUARAN, MICHOACÁN., ENTRE CALLES COLONIAS Y NIÑOS HÉROES.	VERONICA ALDANA RODRIGUEZ	OCTAVIO BOLAÑOS MACIAS	VICTOR MANUEL GUARDADO MARTINEZ	MARICELA HERRERA BARRAGAN	LINA REMEDIOS LOPEZ PATIÑO	PAULINA DE JESUS MARTINEZ AYALA	ELIZABETH AGUILAR QUINTERO
4) JIQUILPAN DE JUAREZ	4) JIQUILPAN DE JUAREZ	63) PAJACUARAN	1) PAJACUARAN	1392	C1	ESCUELA PRIMARIA DAVID FRANCO REYES., AVENIDA JOSÉ MORA DEL RÍO, NÚMERO 161, LOCALIDAD PAJACUARÁN, CÓDIGO POSTAL 59180, PAJACUARAN, MICHOACÁN., ENTRE CALLES COLONIAS Y NIÑOS HÉROES.	CRISTIAN EDUARDO ARREGUIN SUAREZ	JAIME DE JESUS GONZALEZ HERNANDEZ	MARGARITA HERNANDEZ MANZO	ROSALIA ESTRADA BAROCIO	SOFIA MAGALLON CEJA	DIEGO ADRIAN MORA LOPEZ	MARIA DE JESUS CERVANTES RODRIGUEZ
4) JIQUILPAN DE JUAREZ	4) JIQUILPAN DE JUAREZ	63) PAJACUARAN	1) PAJACUARAN	1393	B1	DOMICILIO PARTICULAR., CALLE ESCOBEDO, NÚMERO 95, LOCALIDAD PAJACUARÁN, CÓDIGO POSTAL 59180, PAJACUARAN, MICHOACÁN., A UN COSTADO DE LA PRIVADA MARIANO ESCOBEDO.	MARIA CONCEPCION GOMEZ GARCIA	MARIA GUADALUPE BARAJAS OCHOA	AURORA ALEJANDRE AVALOS	LAURA JOSELINE BARRAGAN VACA	MARCELA ALEJANDRE AVALOS	MARIA DEL ROSARIO BARRAGAN CEJA	ANA LAURA FLORES FIGUEROA

Distrito Federal	Distrito Local	Municipio	Localidad	Sección	Casilla	Ubicación	Presidenta/e	Secretaria/o	1er. Escrutador	2do. Escrutador	1er. Suplente	2do. Suplente	3er. Suplente
4) JIQUILPAN DE JUAREZ	4) JIQUILPAN DE JUAREZ	63) PAJACUARAN	1) PAJACUARAN	1393	C1	DOMICILIO PARTICULAR., CALLE ESCOBEDO, NÚMERO 95, LOCALIDAD PAJACUARÁN, CÓDIGO POSTAL 59180, PAJACUARAN, MICHOACÁN., A UN COSTADO DE LA PRIVADA MARIANO ESCOBEDO.	CLAUDIO DUEÑAS DIAZ	ZULEMA RACHEL BARRAGAN BRISEÑO	VERONICA ARCILA SILVA	JUAN CASTELLANOS GOMEZ	JOSE DE JESUS ALEJANDRE GONZALEZ	MARIA DE LA LUZ ESTRADA BAROCIO	MARIANO HIGAREDA ALEJANDRE
4) JIQUILPAN DE JUAREZ	4) JIQUILPAN DE JUAREZ	63) PAJACUARAN	1) PAJACUARAN	1394	B1	DOMICILIO PARTICULAR., CALLE INSURGENTES, SIN NÚMERO, LOCALIDAD PAJACUARÁN, CÓDIGO POSTAL 59180, PAJACUARÁN, MICHOACÁN., ENTRE CALLES MÉXICO Y GUADALUPE VICTORIA.	RUBEN DE JESUS CASTILLO MARTINEZ	ALMA LIZETH CARDENAS NEGRETE	LILIANA MARGARITA CRUZ OCHOA	ROSALIA DIAZ ARZATE	GLORIA CHAVEZ MENDEZ	LUIS GONZALEZ ARREGUIN	JOSE LUIS CRUZ AVILA
4) JIQUILPAN DE JUAREZ	4) JIQUILPAN DE JUAREZ	63) PAJACUARAN	1) PAJACUARAN	1394	C1	DOMICILIO PARTICULAR., CALLE INSURGENTES, SIN NÚMERO, LOCALIDAD PAJACUARÁN, CÓDIGO POSTAL 59180, PAJACUARÁN, MICHOACÁN., ENTRE CALLES MÉXICO Y GUADALUPE VICTORIA.	KAREN GUADALUPE CRUZ ELISEA	EVERARDO BRISEÑO RODRIGUEZ	FELIPE CRUZ VILLAGOMEZ	SALVADOR CRUZ BARRAGAN	MARTA LETICIA DEL RIO HINOJOZA	JULIANA ALEJO ZAPIEN	BERTHA ESPINOZA ALEJO
4) JIQUILPAN DE JUAREZ	4) JIQUILPAN DE JUAREZ	63) PAJACUARAN	1) PAJACUARAN	1395	B1	DOMICILIO PARTICULAR., CALLE HIDALGO, NÚMERO 130, COLONIA CENTRO, LOCALIDAD PAJACUARÁN, CÓDIGO POSTAL 59180, PAJACUARÁN, MICHOACÁN., ENTRE CALLES JOSÉ MARÍA ARTEAGA Y 20 DE NOVIEMBRE	SERGIO HERNANDEZ CORTES	JULIO HERRERA MAGALLON	MARIA DEL ROSARIO DIAZ FAJARDO	JAZMIN BARRAGAN CABEZAS	MARIA FAJARDO TORRES	JOSE GARCIA MANZO	ERIKA IBETH CERNA VENTURA
4) JIQUILPAN DE JUAREZ	4) JIQUILPAN DE JUAREZ	63) PAJACUARAN	1) PAJACUARAN	1395	C1	DOMICILIO PARTICULAR., CALLE HIDALGO, NÚMERO 130, COLONIA CENTRO, LOCALIDAD PAJACUARÁN, CÓDIGO POSTAL 59180, PAJACUARÁN, MICHOACÁN., ENTRE CALLES JOSÉ MARÍA ARTEAGA Y 20 DE NOVIEMBRE	JOSEFINA ALEJO CASTILLO	ROSA ELENA CORTES BARRAGAN	HORTENCIA ALEJANDRE MUÑOZ	JOSE ENRIQUE BARRAGAN CEJA	ANTONIO GARCIA BARRAGAN	MARIA DE JESUS CABEZAS ROMERO	EVANGELINA CERVANTES GAMEZ
4) JIQUILPAN DE JUAREZ	4) JIQUILPAN DE JUAREZ	63) PAJACUARAN	1) PAJACUARAN	1396	B1	ESCUELA PRIMARIA PRESIDENTE LÁZARO CÁRDENAS., AVENIDA MIGUEL HIDALGO, NÚMERO 470, COLONIA LA ESPERANZA, LOCALIDAD PAJACUARÁN, CÓDIGO POSTAL 59180, PAJACUARAN, MICHOACÁN., ENTRE CALLES 5 DE FEBRERO Y FRANCISCO I MADERO.	LETICIA ALONDRA CHAVEZ RODRIGUEZ	NESTOR DANIEL CARRIEDO RODRIGUEZ	ANA KARINA BARAJAS ALCAZAR	MARIA GUADALUPE FAJARDO BARAJAS	ALEJANDRA BERENICE CASTELLANOS GONZALEZ	MARIA ELENA CRUZ GONZALEZ	LUIS EDUARDO HERNANDEZ FRAYLE
4) JIQUILPAN DE JUAREZ	4) JIQUILPAN DE JUAREZ	63) PAJACUARAN	1) PAJACUARAN	1396	C1	ESCUELA PRIMARIA PRESIDENTE LÁZARO CÁRDENAS., AVENIDA MIGUEL HIDALGO, NÚMERO 470, COLONIA LA ESPERANZA, LOCALIDAD PAJACUARÁN, CÓDIGO POSTAL 59180, PAJACUARAN, MICHOACÁN., ENTRE CALLES 5 DE FEBRERO Y FRANCISCO I MADERO.	ROSA ELENA BRICEÑO RODRIGUEZ	SANTIAGO CUEVAS HERNANDEZ	JORGE ARMANDO BARAJAS ELIAS	MARTHA OFELIA CRUZ VILLAGOMEZ	CECILIA CHAVEZ MUNGUJA	FELIPE DE JESUS FRAYLE ALEJANDRE	MARGARITA BARAJAS BASULTO
4) JIQUILPAN DE JUAREZ	4) JIQUILPAN DE JUAREZ	63) PAJACUARAN	11) LOS QUIOTES	1403	E1	ESCUELA PRIMARIA LEONA VICARIO., CALLE LEONA VICARIO, SIN NÚMERO, LOCALIDAD LOS QUIOTES, CÓDIGO POSTAL 59193, PAJACUARÁN, MICHOACÁN., A LA SALIDA DE LOS QUIOTES RUMBO A LA LUZ.	CESAR ESPINOZA CEJA	JAZMIN GARCIA MAGAÑA	LUIS ANTONIO BRAN LUCIO	EDUARDO CEJA ARREDONDO	ALICIA GONZALEZ CRUZ	GENOVEVA CRUZ LASCON	IRENE HERNANDEZ MUÑOZ
4) JIQUILPAN DE JUAREZ	4) JIQUILPAN DE JUAREZ	63) PAJACUARAN	12) TECOMATAN	1404	B1	CASA EJIDAL DAVID FRANCO RODRÍGUEZ., CALLE DAVID FRANCO RODRÍGUEZ, SIN NÚMERO, LOCALIDAD TECOMATÁN, CÓDIGO POSTAL 59183, PAJACUARÁN, MICHOACÁN., ESQUINA CON FRANCISCO I MADERO.	MAYRA JOANA GONZALEZ PANTOJA	ALVARO CHAVEZ BARAJAS	GABRIELA MAGALLON HERNANDEZ	IMELDA ELIAS DIAZ	JOSE ARMANDO BARAJAS MENDOZA	ALBERTO CRUZ NAVARRO	RAQUEL BARAJAS AVILA
4) JIQUILPAN DE JUAREZ	4) JIQUILPAN DE JUAREZ	63) PAJACUARAN	12) TECOMATAN	1404	C1	CASA EJIDAL DAVID FRANCO RODRÍGUEZ., CALLE DAVID FRANCO RODRÍGUEZ, SIN NÚMERO, LOCALIDAD TECOMATÁN, CÓDIGO POSTAL 59183, PAJACUARÁN, MICHOACÁN., ESQUINA CON FRANCISCO I MADERO.	JAVIER HERNANDEZ TINOCO	REFUGIO CRUZ CEJA	JOSE JOJAN GONZALEZ VALDES	JUAN LUIS MAGALLON HERNANDEZ	ALEJANDRA ELIZABETH CRUZ ESPINOZA	CARLOTA GONZALEZ GARCIA	SALVADOR GONZALEZ MADRIGAL
4) JIQUILPAN DE JUAREZ	4) JIQUILPAN DE JUAREZ	63) PAJACUARAN	2) LA LUZ	1397	B1	DOMICILIO PARTICULAR., CALLE LÁZARO CÁRDENAS, NÚMERO 21, LOCALIDAD LA LUZ, CÓDIGO POSTAL 59190, PAJACUARÁN, MICHOACÁN., EN EL NEGOCIO DE AGUA.	LAURA ALICIA CAMPOS MENDOZA	MARIA GUADALUPE MARAVILLA CORTES	FRANCISCO JAVIER AVALOS BARAJAS	TERESA BAÑALES ZAMORA	ANA CARDENAS GUTIERREZ	MA. TERESA MADRIGAL BAÑALES	NICOLAS MENDOZA AMEZQUITA
4) JIQUILPAN DE JUAREZ	4) JIQUILPAN DE JUAREZ	63) PAJACUARAN	2) LA LUZ	1398	B1	ESCUELA PRIMARIA BENITO JUÁREZ., AVENIDA BENITO JUÁREZ, NÚMERO 21, LOCALIDAD LA LUZ, CÓDIGO POSTAL 59190, PAJACUARAN, MICHOACÁN., ENTRE CALLES GUADALUPE VICTORIA Y PEDREGAL.	MAYRA KARINA OCHOA ZUÑIGA	BERENICE CORTES ORTIZ	MARIA GUADALUPE GARCIA OCHOA	MARTHA PATLAN MARTINEZ	MARGARITA GARIBALL HERNANDEZ	MARIA DEL LOURDES LOPEZ MADRIGAL	ANTONIO MORENO RIO
4) JIQUILPAN DE JUAREZ	4) JIQUILPAN DE JUAREZ	63) PAJACUARAN	2) LA LUZ	1399	B1	ESCUELA PRIMARIA URBANA FEDERAL CUAUHTÉMOC., CALLE LÁZARO CÁRDENAS, NÚMERO 317, COLONIA CENTRO, LOCALIDAD LA LUZ, CÓDIGO POSTAL 59190, PAJACUARAN, MICHOACÁN., FRENTE A LA ESCUELA SECUNDARIA FEDERAL.	RAMON ARMANDO BRAVO CASTILLO	MARIA DOLORES GARCIA MONTEJANO	ANTONIO MARTINEZ GARIBAY	MANUEL GUILLEN ZENDEJAS	MARIA ALCARAZ GARCIA	ROSA MARIA CASTRO MACIEL	EMILIA MADRIGAL BAÑALES
4) JIQUILPAN DE JUAREZ	4) JIQUILPAN DE JUAREZ	63) PAJACUARAN	2) LA LUZ	1399	C1	ESCUELA PRIMARIA URBANA FEDERAL CUAUHTÉMOC., CALLE LÁZARO CÁRDENAS, NÚMERO 317, COLONIA CENTRO, LOCALIDAD LA LUZ, CÓDIGO POSTAL 59190, PAJACUARAN, MICHOACÁN., FRENTE A LA ESCUELA SECUNDARIA FEDERAL.	LUIS GABRIEL GALLEGOS CRUZ	ROSA BARAJAS GALVAN	ALEJANDRA GARCIA CASTRO	JOSE LUIS ALVAREZ VACA	JOSE LUIS BARAJAS HERNANDEZ	JOSE GOMES SOTO	MA DE LA LUZ IVARRA ESPINOZA
4) JIQUILPAN DE JUAREZ	4) JIQUILPAN DE JUAREZ	63) PAJACUARAN	2) LA LUZ	1400	B1	JARDÍN DE NIÑOS DIEGO VELAZQUEZ., CALLE BRISAS DEL MAR, NÚMERO 128, LOCALIDAD LA LUZ, CÓDIGO POSTAL 59190, PAJACUARÁN, MICHOACÁN., ENTRE CALLE LA MOREÑA Y BRECHA A LA HIGUERA	SANDRA CORTES MONTEJANO	GABRIEL OCHOA GONZALEZ	JOSE ARMANDO MADRIGAL FIERRO	RAMON MADRIGAL ZARATE	GRACIELA ALEJO ZARAGOZA	RAMON MARAVILLA GONZALEZ	ELIDIA MARAVILLA OCHOA
4) JIQUILPAN DE JUAREZ	4) JIQUILPAN DE JUAREZ	63) PAJACUARAN	2) LA LUZ	1400	C1	JARDÍN DE NIÑOS DIEGO VELAZQUEZ., CALLE BRISAS DEL MAR, NÚMERO 128, LOCALIDAD LA LUZ, CÓDIGO POSTAL 59190, PAJACUARÁN, MICHOACÁN., ENTRE CALLE LA MOREÑA Y BRECHA A LA HIGUERA	GABRIELA HERNANDEZ REYES	JUAN JOSE CERVANTES MACHUCA	ARMANDO AYALA FAJARDO	JAVIER CASILLAS FAJARDO	LUZ MARIA CASILLAS FAJARDO	SALVADOR MARAVILLA GONZALEZ	LAURA ELENA MARAVILLA PEREZ
4) JIQUILPAN DE JUAREZ	4) JIQUILPAN DE JUAREZ	63) PAJACUARAN	3) SAN GREGORIO	1401	B1	ESCUELA PRIMARIA JOSÉ MARÍA MORELOS., CALLE INDEPENDENCIA, NÚMERO 1, LOCALIDAD SAN GREGORIO, CÓDIGO POSTAL 59194, PAJACUARAN, MICHOACÁN., SOBRE CARRETERA A LA LUZ A DOSCIENTOS METROS DEL MÓDULO DE POLICÍA.	ESMERALDA MUNGUJA GODINEZ	JULIO CESAR GODINEZ RAMIREZ	ANTONIO DE JESUS LINARES MOSQUEDA	JOSE ALBERTO CERVERA MARQUEZ	SANJUANA CLARIBEL GONZALEZ ALONSO	GILBERTO CERVERA SANCHEZ	JOSEFINA HERNANDEZ GODINEZ

Distrito Federal	Distrito Local	Municipio	Localidad	Sección	Casilla	Ubicación	Presidenta/e	Secretaria/o	1er. Escrutador	2do. Escrutador	1er. Suplente	2do. Suplente	3er. Suplente
4) JIQUILPAN DE JUAREZ	4) JIQUILPAN DE JUAREZ	63) PAJACUARAN	3) SAN GREGORIO	1401	C1	ESCUELA PRIMARIA JOSÉ MARÍA MORELOS., CALLE INDEPENDENCIA, NÚMERO 1, LOCALIDAD SAN GREGORIO, CÓDIGO POSTAL 59194, PAJACUARAN, MICHOACÁN., SOBRE CARRETERA A LA LUZ A DOSCIENTOS METROS DEL MÓDULO DE POLICÍA.	DULCE MARGARITA JIMENEZ CEJA	LIZBETH MONTSERRAT GONZALEZ RAMIREZ	ARMANDO DE JESUS LINARES VAZQUEZ	MARIA ALFARO ORTIZ	ANA PAOLA LOPEZ ORNELAS	JAIME CERVERA SANCHEZ	J. JESUS GARCIA GONZALEZ
4) JIQUILPAN DE JUAREZ	4) JIQUILPAN DE JUAREZ	63) PAJACUARAN	3) SAN GREGORIO	1402	B1	JARDÍN DE NIÑOS BERTRAND ROUSSELL., CALLE GALEANA, NÚMERO 207, LOCALIDAD SAN GREGORIO, CÓDIGO POSTAL 59194, PAJACUARÁN, MICHOACÁN., A ESPALDAS DE LA CLÍNICA DEL INSTITUTO MEXICANO DEL SEGURO SOCIAL.	DEMETRIO ARIAS GAMA	JUAN JOSE CABRERA ZARATE	TANIA KAREN CABRERA GODINEZ	JESUS CRUZ HERNANDEZ	WENDY CITLALI GARCIA MARTINEZ	EDUARDO AVIÑA MADRIGAL	YONATAN ARIAS PARRA
4) JIQUILPAN DE JUAREZ	4) JIQUILPAN DE JUAREZ	63) PAJACUARAN	3) SAN GREGORIO	1402	C1	JARDÍN DE NIÑOS BERTRAND ROUSSELL., CALLE GALEANA, NÚMERO 207, LOCALIDAD SAN GREGORIO, CÓDIGO POSTAL 59194, PAJACUARÁN, MICHOACÁN., A ESPALDAS DE LA CLÍNICA DEL INSTITUTO MEXICANO DEL SEGURO SOCIAL.	MARIA DEL ROSARIO ARROYO LINARES	ENRIQUE GARCIA XX	BERTHA MARIA CORNEJO ARIAS	LUCIA CRUZ HERNANDEZ	JOSE MANUEL ARROYO HERNANDEZ	MARTIN AVIÑA MADRIGAL	JOSEFINA CORONA HERRERA
4) JIQUILPAN DE JUAREZ	4) JIQUILPAN DE JUAREZ	63) PAJACUARAN	4) EL COMETA	1406	E1	ESCUELA PRIMARIA MIGUEL HIDALGO., CALLE MIGUEL HIDALGO, SIN NÚMERO, LOCALIDAD EL COMETA, CÓDIGO POSTAL 59184, PAJACUARAN, MICHOACÁN., ENTRE CALLES GUERRERO Y MORELOS.	OSCAR AGUILAR MORA	REMEDIOS LILIANA CORTES GARCIA	HECTOR CORTES MARAVILLA	EPIFANIA GONZALEZ MARAVILLA	FABIOLA MARAVILLA VEGA	MAURILIO GONZALEZ MARAVILLA	JOSEFINA AGUILAR CORTES
4) JIQUILPAN DE JUAREZ	4) JIQUILPAN DE JUAREZ	63) PAJACUARAN	5) EL CHACOLOTE	1406	B1	ESCUELA PRIMARIA EMILIANO ZAPATA., CALLE EMILIANO ZAPATA, SIN NÚMERO, LOCALIDAD EL CHACOLOTE, CÓDIGO POSTAL 59184, PAJACUARÁN, MICHOACÁN., ENTRE CALLES LÁZARO CÁRDENAS Y DAVID FRANCO RODRÍGUEZ.	FATIMA MEDILIN NAVARRO AGUILAR	RAFAEL NAVARRO NAVARRO	MARCOS ARMANDO CASTILLO MUÑIZ	ANTONIO SEBASTIAN HERNANDEZ CHAVEZ	YOLANDA NAVARRO CASTILLO	IGNACIO NAVARRO CALDERON	CARLOS NAVARRO CALDERON
4) JIQUILPAN DE JUAREZ	4) JIQUILPAN DE JUAREZ	63) PAJACUARAN	8) LA HIGUERA	1403	B1	ESCUELA PRIMARIA JOSÉ MARÍA MORELOS., CALLE CUAUHTÉMOC, NÚMERO 6, LOCALIDAD LA HIGUERA, CÓDIGO POSTAL 59193, PAJACUARÁN, MICHOACÁN., A UN COSTADO DE LA CANCHA DE FÚTBOL.	MIGUEL ANGEL GARIBAY LOPEZ	BRENDA BERENICE MACHUCA LEMUS	ARMANDO MACHUCA REYES	RAFAEL MATA CHAVARRIA	GUADALUPE MENDEZ VENTURA	CRUZ MARIA ALEJO CALDERON	MANUEL CAMPOS CAMARENA
4) JIQUILPAN DE JUAREZ	4) JIQUILPAN DE JUAREZ	63) PAJACUARAN	9) PARACHO	1405	B1	ESCUELA PRIMARIA 16 DE SEPTIEMBRE., CALLE 16 DE SEPTIEMBRE, NÚMERO 1, LOCALIDAD EL PARACHO, CÓDIGO POSTAL 59183, PAJACUARAN, MICHOACÁN., A UN COSTADO DE LA PLAZA Y FRENTE A LA IGLESIA.	TANIA ALEJO ELIAS	ADRIANA PATRICIA GARCIA ZARAGOZA	SAGRARIO CHAVEZ CALDERON	ANA LILIA MACHUCA ALEJO	RAMON LOPEZ ZARAGOZA	JOAQUIN ALEJO CALDERON	MARIA IRENE ELIAS ZARAGOZA
4) JIQUILPAN DE JUAREZ	4) JIQUILPAN DE JUAREZ	63) PAJACUARAN	9) PARACHO	1405	C1	ESCUELA PRIMARIA 16 DE SEPTIEMBRE., CALLE 16 DE SEPTIEMBRE, NÚMERO 1, LOCALIDAD EL PARACHO, CÓDIGO POSTAL 59183, PAJACUARAN, MICHOACÁN., A UN COSTADO DE LA PLAZA Y FRENTE A LA IGLESIA.	MARIA BERENICE ELIAS ESQUIVEL	ABRAHAM HERNANDEZ ELIAS	IGNACIO ELIAS ZARATE	MA. GLORIA MAGALLON MARTINEZ	RIGOBERTO MARTINEZ VASQUEZ	VICTOR MANUEL ESTRADA ALVARADO	AMERICA DEL CARMEN MENDEZ OCHOA
4) JIQUILPAN DE JUAREZ	4) JIQUILPAN DE JUAREZ	75) COJUMATLAN DE REGULES	1) COJUMATLAN DE REGULES	1675	B1	ESCUELA PRIMARIA MIGUEL HIDALGO., CALLE LÁZARO CÁRDENAS, SIN NÚMERO, LOCALIDAD COJUMATLÁN DE RÉGULES, CÓDIGO POSTAL 59140, COJUMATLÁN DE RÉGULES, MICHOACÁN., ENTRE CALLES VENUSTIANO CARRANZA Y 18 DE MARZO.	FATIMA ESTEFANIA CAMPOS RODRIGUEZ	JONATHAN IVAN HERNANDEZ MARTINEZ	JAZMIN GUADALUPE GARCIA BARAÍAS	LORENA AVALOS RODRIGUEZ	ANDREA AYARD GONZALEZ	MARIA FERNANDA CAMARENA LUPIAN	CARLOS CUBILLA GIL
4) JIQUILPAN DE JUAREZ	4) JIQUILPAN DE JUAREZ	75) COJUMATLAN DE REGULES	1) COJUMATLAN DE REGULES	1675	C1	ESCUELA PRIMARIA MIGUEL HIDALGO., CALLE LÁZARO CÁRDENAS, SIN NÚMERO, LOCALIDAD COJUMATLÁN DE RÉGULES, CÓDIGO POSTAL 59140, COJUMATLÁN DE RÉGULES, MICHOACÁN., ENTRE CALLES VENUSTIANO CARRANZA Y 18 DE MARZO.	VANESSA GUADALUPE CAMPOS RODRIGUEZ	OCTAVIO BUENROSTRO NAVARRO	MARIA ELENA CONTRERAS SANCHEZ	MARISA AVALOS RODRIGUEZ	BLANCA ESTELA BELLO DIAZ	FERNANDO JOSE CHAVARRIA AVALOS	MA. DE JESUS DIAZ SANCHEZ
4) JIQUILPAN DE JUAREZ	4) JIQUILPAN DE JUAREZ	75) COJUMATLAN DE REGULES	1) COJUMATLAN DE REGULES	1676	B1	COLEGIO HELIODORO MORENO., CALLE JUÁREZ, NÚMERO 54, LOCALIDAD COJUMATLÁN DE RÉGULES, CÓDIGO POSTAL 59140, COJUMATLAN, MICHOACÁN., ENTRE CALLES 5 DE MAYO Y MELCHOR OCAMPO.	IVAN LOPEZ BUENROSTRO	ITZEL ESPERANZA HERNANDEZ MORENO	YANET CASTELLANOS GARCIA	EDUARDO GUZMAN AMEZCUA	DULCE MARIA GRIMALDO RIVAS	ERNESTO ARREDONDO MATA	JUAN MANUEL AVALOS PEREZ
4) JIQUILPAN DE JUAREZ	4) JIQUILPAN DE JUAREZ	75) COJUMATLAN DE REGULES	1) COJUMATLAN DE REGULES	1676	C1	COLEGIO HELIODORO MORENO., CALLE JUÁREZ, NÚMERO 54, LOCALIDAD COJUMATLÁN DE RÉGULES, CÓDIGO POSTAL 59140, COJUMATLAN, MICHOACÁN., ENTRE CALLES 5 DE MAYO Y MELCHOR OCAMPO.	PEDRO NUÑEZ VARGAS	ESMERALDA FARIAS HERNANDEZ	MARICELA CORONA GARCIA	KARLA PATRICIA NUÑEZ GUDIÑO	JAIME RIVAS GALVAN	JULIO CESAR ARROYO SUAREZ	MARIA CANDELARIA DIAZ HERNANDEZ
4) JIQUILPAN DE JUAREZ	4) JIQUILPAN DE JUAREZ	75) COJUMATLAN DE REGULES	1) COJUMATLAN DE REGULES	1677	B1	ESCUELA PRIMARIA PRESIDENTE ADOLFO RUIZ CORTINES., CALLE CUAUHTÉMOC, NÚMERO 240, LOCALIDAD COJUMATLÁN DE RÉGULES, CÓDIGO POSTAL 59140, COJUMATLAN DE REGULES, MICHOACÁN., ENTRE CALLES CUITLAHUAC Y CONSTITUCIÓN.	GILDARDO RIVAS RODRIGUEZ	ELIZABETH GONZALEZ PULIDO	MARIA GABRIELA MENDOZA ORDAZ	JOCELYN ORDAZ ANAYA	MARTHA PATRICIA AVALOS SALAS	ANA ISABEL MORENO ORDAZ	LUIS HIGAREDA RODRIGUEZ
4) JIQUILPAN DE JUAREZ	4) JIQUILPAN DE JUAREZ	75) COJUMATLAN DE REGULES	1) COJUMATLAN DE REGULES	1678	B1	JARDÍN DE NIÑOS EL MICHOACANO., BARTOLOMÉ DE LAS CASAS, SIN NÚMERO, COLONIA CENTRO, LOCALIDAD COJUMATLÁN DE RÉGULES, CÓDIGO POSTAL 59140, COJUMATLAN DE REGULES, MICHOACÁN., ESQUINA CON CALLE COLÓN.	MA. TERESA BUENROSTRO AVALOS	JESUS DANIEL CEJA MORA	MARIA ESPERANZA DIAZ RUBIO	ALBERTO CASTILLO DIAZ	J.JESUS MANZO LOPEZ	KARELY GUADALUPE CERVANTES ROSAS	ELVA REMEDIOS FRUTOS ALVARADO
4) JIQUILPAN DE JUAREZ	4) JIQUILPAN DE JUAREZ	75) COJUMATLAN DE REGULES	1) COJUMATLAN DE REGULES	1678	C1	JARDÍN DE NIÑOS EL MICHOACANO., BARTOLOMÉ DE LAS CASAS, SIN NÚMERO, COLONIA CENTRO, LOCALIDAD COJUMATLÁN DE RÉGULES, CÓDIGO POSTAL 59140, COJUMATLAN DE REGULES, MICHOACÁN., ESQUINA CON CALLE COLÓN.	OSCAR JAVIER GUDIÑO CHAVARRIA	ADRIANA KARELY GARCIA MANZO	ROSA AYARD AVALOS	ALONDRA YARELI DELGADO MUÑOZ	ANGELICA MADRIGAL PADILLA	MARTHA ELENA BUENROSTRO CORONA	JOSE LUIS MATA RODRIGUEZ
4) JIQUILPAN DE JUAREZ	4) JIQUILPAN DE JUAREZ	75) COJUMATLAN DE REGULES	1) COJUMATLAN DE REGULES	1679	B1	DOMICILIO PARTICULAR., CALLE AMADO NERVO, SIN NÚMERO, LOCALIDAD COJUMATLÁN DE RÉGULES, CÓDIGO POSTAL 59140, COJUMATLÁN DE REGULES, MICHOACÁN., ENTRE CALLES ARROYO Y 8 DE MAYO.	JUAN ANTONIO AVALOS GRIMALDO	FRANCISCO JAVIER GONZALEZ ALLAR	ADRIANA PAOLA BUENROSTRO CASTILLO	ELOISA HERNANDEZ PADILLA	GLORIA MARTHA ABALOS ABALOS	OSCAR AVALOS TORO	AMADA MORA GUDIÑO
4) JIQUILPAN DE JUAREZ	4) JIQUILPAN DE JUAREZ	75) COJUMATLAN DE REGULES	1) COJUMATLAN DE REGULES	1679	C1	DOMICILIO PARTICULAR., CALLE AMADO NERVO, SIN NÚMERO, LOCALIDAD COJUMATLÁN DE RÉGULES, CÓDIGO POSTAL 59140, COJUMATLÁN DE REGULES, MICHOACÁN., ENTRE CALLES ARROYO Y 8 DE MAYO.	PAOLA ITALIBI AGUILAR CERVANTES	ALAN JESUS MUÑOZ ALVAREZ	SUSANA CHAVARRIA MANZO	GABRIELA MAGALLON IBARRA	MA CONCEPCION MORA VENTURA	MA DE LOS ANGELES JIMENEZ PADILLA	MARIA CERVANTES MAGALLON

Distrito Federal	Distrito Local	Municipio	Localidad	Sección	Casilla	Ubicación	Presidenta/e	Secretaria/o	1er. Escrutador	2do. Escrutador	1er. Suplente	2do. Suplente	3er. Suplente
4) JIQUILPAN DE JUAREZ	4) JIQUILPAN DE JUAREZ	75) COJUMATLAN DE REGULES	1) COJUMATLAN DE REGULES	1680	B1	CENTRO DE ATENCIÓN MÚLTIPLE., CALLE GUADALUPE, NÚMERO 124, FRACCIONAMIENTO LA LLAVE, LOCALIDAD COJUMATLAN DE REGULES, CÓDIGO POSTAL 59140, COJUMATLAN DE REGULES, MICHOACÁN., ENTRE CALLES 16 DE MAYO Y CALLE SIN NOMBRE	ARELY ALVAREZ ORDAZ	DIEGO IGNACIO ARROYO SILVA	ALEJANDRA GUADALUPE MANZO MORA	ARTURO ANAYA MANZO	MARIA MARGARITA MARQUEZ ROMAN	JOSE DE JESUS BUENROSTRO CARDENAS	ANA LORENA GARCIA RICO
4) JIQUILPAN DE JUAREZ	4) JIQUILPAN DE JUAREZ	75) COJUMATLAN DE REGULES	1) COJUMATLAN DE REGULES	1680	C1	CENTRO DE ATENCIÓN MÚLTIPLE., CALLE GUADALUPE, NÚMERO 124, FRACCIONAMIENTO LA LLAVE, LOCALIDAD COJUMATLAN DE REGULES, CÓDIGO POSTAL 59140, COJUMATLAN DE REGULES, MICHOACÁN., ENTRE CALLES 16 DE MAYO Y CALLE SIN NOMBRE	OMAR SALVADOR DIAZ AYARD	CLAUDIA CORTES YEPEZ	JORGE LUIS MORA ALVARADO	J. JESUS ARCEO TORRES	SALVADOR MOJICA MARTINEZ	FEDERICO CHAVARRIA MIRANDA	VERONICA MIRANDA FLORES
4) JIQUILPAN DE JUAREZ	4) JIQUILPAN DE JUAREZ	75) COJUMATLAN DE REGULES	1) COJUMATLAN DE REGULES	1680	C2	CENTRO DE ATENCIÓN MÚLTIPLE., CALLE GUADALUPE, NÚMERO 124, FRACCIONAMIENTO LA LLAVE, LOCALIDAD COJUMATLAN DE REGULES, CÓDIGO POSTAL 59140, COJUMATLAN DE REGULES, MICHOACÁN., ENTRE CALLES 16 DE MAYO Y CALLE SIN NOMBRE	ANGEL FABRIZIO CASTRO RENDON	ADRIANA GUADALUPE MUJICA MANZO	LUIS ANTONIO CORNEJO MAGALLON	MARIA CRISTINA CHAVARRIA RODRIGUEZ	JOSE BUENROSTRO ARROYO	VICTOR MANUEL GARCIA NUÑEZ	SALVADOR MANZO ROQUE
4) JIQUILPAN DE JUAREZ	4) JIQUILPAN DE JUAREZ	75) COJUMATLAN DE REGULES	11) LA PUNTITA	1683	B1	ESCUELA PRIMARIA LIBERTAD DE CÁRDENAS., CALLE SIN NOMBRE, SIN NÚMERO, LOCALIDAD LA PUNTITA, CÓDIGO POSTAL 59143, COJUMATLAN DE REGULES, MICHOACÁN., SALIDA A PUERTO DE LEÓN.	YESICA PATRICIA AVALOS FIGUEROA	JORGE ANTONIO FLORES AVALOS	LUIZ ELENA AVALOS AVALOS	JUAN AYARD NEGRETE	GRISELDA BUENROSTRO MACIAS	MARGARITO BUENROSTRO MACIAS	DULCE GUADALUPE GONZALEZ MONTROY
4) JIQUILPAN DE JUAREZ	4) JIQUILPAN DE JUAREZ	75) COJUMATLAN DE REGULES	11) LA PUNTITA	1683	C1	ESCUELA PRIMARIA LIBERTAD DE CÁRDENAS., CALLE SIN NOMBRE, SIN NÚMERO, LOCALIDAD LA PUNTITA, CÓDIGO POSTAL 59143, COJUMATLAN DE REGULES, MICHOACÁN., SALIDA A PUERTO DE LEÓN.	RAMON ALEJANDRO GARCIA TORO	CESAR LOPEZ AVALOS	JUAN CARLOS AYALA CHAVARRIA	JOSE IVAN BUENROSTRO MACIAS	ISIDORO AVALOS LOPEZ	ROGELIO ANAYA BUENROSTRO	ROSA MARIA HIGAREDA ORDAZ
4) JIQUILPAN DE JUAREZ	4) JIQUILPAN DE JUAREZ	75) COJUMATLAN DE REGULES	13) SAN ISIDRO DE LA ROSA (SAN ISIDRO)	1679	E1	ESCUELA PRIMARIA PROFESOR ELÍAS MIRANDA GRANADOS., CALLE SIN NOMBRE, SIN NÚMERO, LOCALIDAD SAN ISIDRO DE LA ROSA, CÓDIGO POSTAL 59146, COJUMATLAN DE REGULES, MICHOACÁN., A UN COSTADO DE LA EXPLANADA PRINCIPAL.	MARIELA RUBI SILVA SILVA	YURIANA VERENICE SILVA SILVA	MA. DE LOS ANGELES CORNEJO CARDENAS	GLORIA ANGELINA MORA SILVA	PILAR MORFIN LOPEZ	DIEGO ENRIQUE SILVA SILVA	MARTA DIAZ VALDOVINOS
4) JIQUILPAN DE JUAREZ	4) JIQUILPAN DE JUAREZ	75) COJUMATLAN DE REGULES	3) CALLEJON DE LA CALERA	1682	B1	ESCUELA PRIMARIA NARCISO MENDOZA., CALLE SIN NOMBRE, SIN NÚMERO, LOCALIDAD CALLEJÓN DE LA CALERA, CÓDIGO POSTAL 59150, COJUMATLAN DE REGULES, MICHOACÁN., FRENTE A LA CANCHA DE BASQUET BOL Y LA LAGUNA	BENJAMIN AYARD MARTINEZ	BERTHA ALICIA BUENROSTRO GALLEGOS	SONIA BUENROSTRO MEDINA	MARIA ISABEL DIAZ GALVEZ	ESPERANZA MANZO SANCHEZ	FELIPE MARTINEZ AYARD	NOEL AVALOS AYARD
4) JIQUILPAN DE JUAREZ	4) JIQUILPAN DE JUAREZ	75) COJUMATLAN DE REGULES	6) EL NOGAL	1679	E2	ESCUELA PRIMARIA GUSTAVO DÍAZ ORDAZ., CALLE SIN NOMBRE, SIN NÚMERO, LOCALIDAD EL NOGAL, CÓDIGO POSTAL 59155, COJUMATLAN DE REGULES, MICHOACÁN., A UN LADO DE LA UNIDAD DEPORTIVA Y EL DESARROLLO INTEGRAL PARA LA FAMILIA.	ELSA ISABEL GARCIA GRIMALDO	LUCILA GARCIA AYALA	CLAUDIA GARCIA NUÑEZ	LUIS BERNARDO GARCIA SILVA	JOSE LUIS ALCALA SANCHEZ	MONICA GUADALUPE GRIMALDO NUÑEZ	ISIDRO NOEL HARO CARDENAS
4) JIQUILPAN DE JUAREZ	4) JIQUILPAN DE JUAREZ	75) COJUMATLAN DE REGULES	7) PALO ALTO	1681	B1	ESCUELA PRIMARIA ÁLVARO OBREGÓN., AVENIDA NACIONAL, NÚMERO 20, LOCALIDAD PALO ALTO, CÓDIGO POSTAL 59150, COJUMATLAN DE REGULES, MICHOACÁN., SOBRE LA CARRETERA NACIONAL A UN COSTADO DEL ARROYO	MARIA MAYTE BECERRA RON	LUIS EDUARDO MUJICA GONZALEZ	ROSA LINA GONZALEZ CERVANTES	ANITA MARTINEZ CASTILLO	JOSE MARIA GONZALEZ MARTINEZ	GRACIELA DIAZ AYALA	JAIME GARCIA ARROYO
4) JIQUILPAN DE JUAREZ	4) JIQUILPAN DE JUAREZ	75) COJUMATLAN DE REGULES	7) PALO ALTO	1681	C1	ESCUELA PRIMARIA ÁLVARO OBREGÓN., AVENIDA NACIONAL, NÚMERO 20, LOCALIDAD PALO ALTO, CÓDIGO POSTAL 59150, COJUMATLAN DE REGULES, MICHOACÁN., SOBRE LA CARRETERA NACIONAL A UN COSTADO DEL ARROYO	ROSALBA GUTIERREZ RODRIGUEZ	NICOLAZA BUENROSTRO AYARD	ROGELIO GONZALEZ RIVAS	JOSE MANUEL MIRANDA GARCIA	RAFAEL GONZALEZ ORDAZ	AURORA ALEJO AVALOS	MARCO ANTONIO MATA ORDAZ
4) JIQUILPAN DE JUAREZ	4) JIQUILPAN DE JUAREZ	75) COJUMATLAN DE REGULES	8) PETATAN	1682	E1	ESCUELA PRIMARIA NICOLAS BRAVO., CALLE SIN NOMBRE, SIN NÚMERO, LOCALIDAD ISLA DE PETATÁN, CÓDIGO POSTAL 59150, COJUMATLAN DE REGULES, MICHOACÁN., A 50 METROS DE LA IGLESIA.	FREDDY CASTELLANOS AVALOS	ARTURO GUDIÑO ZEPEDA	VANESSA FIGUEROA RODRIGUEZ	DORA ELIA MACIAS BUENROSTRO	FABIOLA FIGUEROA RODRIGUEZ	ARMANDO CERDA CASTELLANOS	LUIS MADRIGAL ROMERO
4) JIQUILPAN DE JUAREZ	4) JIQUILPAN DE JUAREZ	77) SAHUAYO	1) SAHUAYO DE MORELOS	1719	B1	JARDÍN DE NIÑOS MELCHOR OCAMPO., CALLE TURQUEZA, NÚMERO 555, COLONIA VALLE VERDE, LOCALIDAD SAHUAYO DE MORELOS, CÓDIGO POSTAL 59050, SAHUAYO, MICHOACÁN., ENTRE CALLES RUBÍ Y ZAFIRO.	OLGA ALEJANDRA ARCEO ESTRADA	PATRICIA GARCIA FAJARDO	FELIPE DE JESUS FIGUEROA HERNANDEZ	JHOVANA GUADALUPE FIGUEROA GUTIERREZ	LAURA CHAVEZ DIAZ	LILIA GONZALEZ CEJA	CLAUDIA ESQUIVIAS SANCHEZ
4) JIQUILPAN DE JUAREZ	4) JIQUILPAN DE JUAREZ	77) SAHUAYO	1) SAHUAYO DE MORELOS	1719	C1	JARDÍN DE NIÑOS MELCHOR OCAMPO., CALLE TURQUEZA, NÚMERO 555, COLONIA VALLE VERDE, LOCALIDAD SAHUAYO DE MORELOS, CÓDIGO POSTAL 59050, SAHUAYO, MICHOACÁN., ENTRE CALLES RUBÍ Y ZAFIRO.	MANUEL AVALOS OCHOA	VIRGINIA MARAVILLA RAMIREZ	JESUS SANTIAGO LAZCANO ROBLEDO	PATRICIA ESPINOZA CERVANTES	MARIA DIAZ MUNGUIA	SALVADOR GRANADOS GALVEZ	LETICIA HERNANDEZ CHAVEZ
4) JIQUILPAN DE JUAREZ	4) JIQUILPAN DE JUAREZ	77) SAHUAYO	1) SAHUAYO DE MORELOS	1719	C2	JARDÍN DE NIÑOS MELCHOR OCAMPO., CALLE TURQUEZA, NÚMERO 555, COLONIA VALLE VERDE, LOCALIDAD SAHUAYO DE MORELOS, CÓDIGO POSTAL 59050, SAHUAYO, MICHOACÁN., ENTRE CALLES RUBÍ Y ZAFIRO.	JOSE DE JESUS GARCIA AYALA	FELIPE DE JESUS FIGUEROA NOVOA	ANA LUCIA MANZO GALVAN	SILVIA GIL GUDIÑO	MARIA CONCEPCION GONZALEZ ALFARO	JORGE GARCIA BARRAGAN	JUAN MARTIN CEJA GONZALEZ
4) JIQUILPAN DE JUAREZ	4) JIQUILPAN DE JUAREZ	77) SAHUAYO	1) SAHUAYO DE MORELOS	1720	B1	DOMICILIO PARTICULAR., CALLE SANTA LOURDES, SIN NÚMERO, COLONIA LA LIMONERA, LOCALIDAD SAHUAYO DE MORELOS, CÓDIGO POSTAL 59058, SAHUAYO, MICHOACÁN., ENTRE CALLES CALZADA REVOLUCIÓN Y PRIVADA JOSÉ SIXTO VERDUZCO.	BELEN MADELIN CASTILLO DAMIAN	GRICELDA MARGARITA CORONA CARDENAS	SANDRA AYALA MIRANDA	CLAUDIA CASTAÑEDA CARDENAS	GUSTAVO HUGO GOMEZ MANZO	IRMA ESTRADA AVILA	VERONICA LOPEZ ALVAREZ

Distrito Federal	Distrito Local	Municipio	Localidad	Sección	Casilla	Ubicación	Presidenta/e	Secretaria/o	1er. Escrutador	2do. Escrutador	1er. Suplente	2do. Suplente	3er. Suplente
4) JIQUILPAN DE JUAREZ	4) JIQUILPAN DE JUAREZ	77) SAHUAYO	1) SAHUAYO DE MORELOS	1720	C1	DOMICILIO PARTICULAR., CALLE SANTA LOURDES, SIN NÚMERO, COLONIA LA LIMONERA, LOCALIDAD SAHUAYO DE MORELOS, CÓDIGO POSTAL 59058, SAHUAYO, MICHOACÁN., ENTRE CALLES CALZADA REVOLUCIÓN Y PRIVADA JOSÉ SIXTO VERDUZCO.	SANTIAGO CASTILLO HERNANDEZ	BLANCA FABIOLA GUTIERREZ NAVARRO	EDUARDO CABEZAS AVILA	MARIA TERESA CEJA MACIAS	VIANNETTE BEATRIZ HIGAREDA NUÑEZ	ALFREDO GIL CHAVEZ	CARLOS CABEZAS GIL
4) JIQUILPAN DE JUAREZ	4) JIQUILPAN DE JUAREZ	77) SAHUAYO	1) SAHUAYO DE MORELOS	1721	B1	ESCUELA PRIMARIA EMILIANO ZAPATA., CALLE LOS OBELISCOS, SIN NÚMERO, COLONIA SAN ISIDRO, LOCALIDAD SAHUAYO DE MORELOS, CÓDIGO POSTAL 59013, SAHUAYO, MICHOACÁN., ENTRE CALLES CAMICHINES Y LOS ADOBONEROS.	JULIO CESAR ALVAREZ VALENCIA	ADRIAN MANZO NAVARRETE	MARIA ANGELICA MAGDALENO ESTRADA	PATRICIA CASTILLO JIMENEZ	MARIA ISABEL CRUZ CRUZ	YOLANDA CABEZAS ORTEGA	ESPERANZA GUDIÑO LOPEZ
4) JIQUILPAN DE JUAREZ	4) JIQUILPAN DE JUAREZ	77) SAHUAYO	1) SAHUAYO DE MORELOS	1721	C1	ESCUELA PRIMARIA EMILIANO ZAPATA., CALLE LOS OBELISCOS, SIN NÚMERO, COLONIA SAN ISIDRO, LOCALIDAD SAHUAYO DE MORELOS, CÓDIGO POSTAL 59013, SAHUAYO, MICHOACÁN., ENTRE CALLES CAMICHINES Y LOS ADOBONEROS.	ALICIA BERENICE CALDERON CEJA	JESUS CRISTIAN MARTINEZ ARCEO	JORGE ARMANDO ALVAREZ MENDOZA	JOSEFINA CERVANTES REYES	MARIANO GUDIÑO NUÑEZ	MA. SOCORRO CEJA NAVARRETE	LAZARO MANZO GONZALEZ
4) JIQUILPAN DE JUAREZ	4) JIQUILPAN DE JUAREZ	77) SAHUAYO	1) SAHUAYO DE MORELOS	1721	C2	ESCUELA PRIMARIA EMILIANO ZAPATA., CALLE LOS OBELISCOS, SIN NÚMERO, COLONIA SAN ISIDRO, LOCALIDAD SAHUAYO DE MORELOS, CÓDIGO POSTAL 59013, SAHUAYO, MICHOACÁN., ENTRE CALLES CAMICHINES Y LOS ADOBONEROS.	MARIANA CALDERON MENDEZ	MAURICIO NAVARRETE DIAZ	MIRIAM GUADALUPE CHAVEZ CEJA	IRENE CHAVEZ SANCHEZ	MAYRA VERONICA MENDOZA OCHOA	MARIA GUADALUPE GARCIA VAZQUEZ	LUCILA MARQUEZ PEREZ
4) JIQUILPAN DE JUAREZ	4) JIQUILPAN DE JUAREZ	77) SAHUAYO	1) SAHUAYO DE MORELOS	1721	C3	ESCUELA PRIMARIA EMILIANO ZAPATA., CALLE LOS OBELISCOS, SIN NÚMERO, COLONIA SAN ISIDRO, LOCALIDAD SAHUAYO DE MORELOS, CÓDIGO POSTAL 59013, SAHUAYO, MICHOACÁN., ENTRE CALLES CAMICHINES Y LOS ADOBONEROS.	JESUS FELIPE GARCIA HERNANDEZ	LUIS ENRIQUE FLORES TORRES	RIGOBERTO NAVARRETE CHAVEZ	YOLANDA GARCIA ORTEGA	JOSE GUTIERREZ VICTOR	MIGUEL SALVADOR GIL GUDIÑO	JUAN CARLOS GAMEZ HORTA
4) JIQUILPAN DE JUAREZ	4) JIQUILPAN DE JUAREZ	77) SAHUAYO	1) SAHUAYO DE MORELOS	1721	E1	ESCUELA PRIMARIA ASTRONOMO NICOLÁS COPÉRNICO, CALLE SAN PEDRO, SIN NÚMERO, FRACCIONAMIENTO FLAMINGOS, SAHUAYO DE MORELOS, CÓDIGO POSTAL 59045, SAHUAYO, MICHOACÁN., ESQUINA CON CALLE SAN FELIPE.	MARTA MEJIA VALDOVINOS	ANDREA LIZBETH CONTRERAS CASTILLO	DARIO MIGUEL GARCIA FARIAS	MIGUEL ANGEL GARCIA GOMAR	YOLANDA GALLARDO MARTINEZ	GABRIELA CARBAJAL NAVARRETE	MARIA FERNANDA GONZALEZ SAAVEDRA
4) JIQUILPAN DE JUAREZ	4) JIQUILPAN DE JUAREZ	77) SAHUAYO	1) SAHUAYO DE MORELOS	1721	E1C1	ESCUELA PRIMARIA ASTRONOMO NICOLÁS COPÉRNICO, CALLE SAN PEDRO, SIN NÚMERO, FRACCIONAMIENTO FLAMINGOS, SAHUAYO DE MORELOS, CÓDIGO POSTAL 59045, SAHUAYO, MICHOACÁN., ESQUINA CON CALLE SAN FELIPE.	BENJAMIN ALCAZAR VALENCIA	GLORIA NAYELI AVALOS IBARRA	MIGUEL ANGEL ALVAREZ EULLOQUE	MAYRA CRISTINA GIL ZAPIEN	DAVID ALEJANDRO LARA AGUILAR	CATALINA DEL TORO AYALA	SALVADOR GRIMALDO SANCHEZ
4) JIQUILPAN DE JUAREZ	4) JIQUILPAN DE JUAREZ	77) SAHUAYO	1) SAHUAYO DE MORELOS	1721	E1C2	ESCUELA PRIMARIA ASTRONOMO NICOLÁS COPÉRNICO, CALLE SAN PEDRO, SIN NÚMERO, FRACCIONAMIENTO FLAMINGOS, SAHUAYO DE MORELOS, CÓDIGO POSTAL 59045, SAHUAYO, MICHOACÁN., ESQUINA CON CALLE SAN FELIPE.	JUAN MIGUEL CERDA GODINEZ	LUZ IMELDA BAUTISTA GUTIERREZ	ESTEFANIA ARIAS BAUTISTA	JESUS GUTIERREZ AMEZCUA	IMELDA MARTINEZ SANTILLAN	LUCILA ESTRADA MANZO	JAIME MORENO GONZALEZ
4) JIQUILPAN DE JUAREZ	4) JIQUILPAN DE JUAREZ	77) SAHUAYO	1) SAHUAYO DE MORELOS	1722	B1	JARDÍN DE NIÑOS VALENTÍN GÓMEZ FARIAS., CALLE LOS PINOS, SIN NÚMERO, COLONIA SAN ISIDRO, LOCALIDAD SAHUAYO DE MORELOS, CÓDIGO POSTAL 59013, SAHUAYO, MICHOACÁN., ENTRE ANGÉLICA PRADO Y EL SEMINARIO.	RAMON OCTAVIO CEJA ZAMORA	MARIBEL CASTELLANOS TAFOLLA	SABINA CEJA FIGUEROA	LUIS FERNANDO GIL GUDIÑO	IVAN ALEJANDRO AVALOS ALCAZAR	GLORIA AVALOS TELLEZ	MANUEL CEJA SEGURA
4) JIQUILPAN DE JUAREZ	4) JIQUILPAN DE JUAREZ	77) SAHUAYO	1) SAHUAYO DE MORELOS	1723	B1	JARDÍN DE NIÑOS PABLO NERUDA., CALLE SIXTO VERDUZCO, SIN NÚMERO, COLONIA LA LIMONERA, LOCALIDAD SAHUAYO DE MORELOS, CÓDIGO POSTAL 59058, SAHUAYO, MICHOACÁN., ENTRE CALLES ROMERO FLORES Y MELCHOR OCAMPO.	MARIA DOLORES HERNANDEZ MENDOZA	FRANEA BELEN AYALA CASTILLO	MA. YOLANDA GARCIA SILVA	CLAUDIA ALEJANDRA HERNANDEZ CHAVEZ	MARTHA ALICIA CABRERA ALCALA	MARIA DE LA LUZ CARDENAS ROMERO	CECILIA GONZALEZ DIAZ
4) JIQUILPAN DE JUAREZ	4) JIQUILPAN DE JUAREZ	77) SAHUAYO	1) SAHUAYO DE MORELOS	1724	B1	INSTITUTO AMÉRICA., CALLE FRANCISCO JOSÉ MÚJICA, NÚMERO 62, COLONIA LA ESPERANZA, LOCALIDAD SAHUAYO DE MORELOS, CÓDIGO POSTAL 59050, SAHUAYO, MICHOACÁN., ENTRE CALLES CALZADA REVOLUCIÓN Y AMADEO BETANCOURT.	GABRIELA AYALA OLIVERA	BRAYAN ALFREDO JIMENEZ GARCIA	ELIZABETH VIVIANA GIL LEON	ESTEFANA LAUREL PEÑALOZA	ATZIMBA MANZO MUNGUIA	MARIA DE LOS ANGELES DIAZ ANAYA	ERICKA YESSENIA DIAS RENTERIA
4) JIQUILPAN DE JUAREZ	4) JIQUILPAN DE JUAREZ	77) SAHUAYO	1) SAHUAYO DE MORELOS	1724	C1	INSTITUTO AMÉRICA., CALLE FRANCISCO JOSÉ MÚJICA, NÚMERO 62, COLONIA LA ESPERANZA, LOCALIDAD SAHUAYO DE MORELOS, CÓDIGO POSTAL 59050, SAHUAYO, MICHOACÁN., ENTRE CALLES CALZADA REVOLUCIÓN Y AMADEO BETANCOURT.	EMMANUEL GONZALEZ SANCHEZ	JORGE GARCIA HERNANDEZ	ROSARIO GIL LEON	GALILEA HERNANDEZ CAZAREZ	LUIS FERNANDO CEJA CASTILLO	KARLA PATRICIA CHAVEZ CHAVEZ	JUAN MANUEL LEON CHAVARRIA
4) JIQUILPAN DE JUAREZ	4) JIQUILPAN DE JUAREZ	77) SAHUAYO	1) SAHUAYO DE MORELOS	1725	B1	CANCHA VALLE VERDE., CALLE IGNACIO SÁNCHEZ, SIN NÚMERO, COLONIA JOSÉ LUIS SÁNCHEZ DEL RÍO, LOCALIDAD SAHUAYO DE MORELOS, CÓDIGO POSTAL 59000, SAHUAYO, MICHOACÁN., ENTRE CALLES JUAN PABLO II Y ROBERTO GÁLVEZ.	OSCAR DANIEL CABEZAS MUNGUIA	MARIA ELENA ANAYA SEGURA	CLAUDIA ELIZABETH GUERRA CHAVEZ	JORGE SANTIAGO HIGAREDA ARREGUIN	JOSE LUIS GUDIÑO VIVAS	VIRGILIO HERNANDEZ YEO	GUADALUPE CECILIA MENDEZ ZAMORA
4) JIQUILPAN DE JUAREZ	4) JIQUILPAN DE JUAREZ	77) SAHUAYO	1) SAHUAYO DE MORELOS	1725	C1	CANCHA VALLE VERDE., CALLE IGNACIO SÁNCHEZ, SIN NÚMERO, COLONIA JOSÉ LUIS SÁNCHEZ DEL RÍO, LOCALIDAD SAHUAYO DE MORELOS, CÓDIGO POSTAL 59000, SAHUAYO, MICHOACÁN., ENTRE CALLES JUAN PABLO II Y ROBERTO GÁLVEZ.	GABRIELA GUDIÑO FLORES	ARTURO CEJA CAMARENA	LUIS FERNANDO HERRERA SANCHEZ	MARIA VERONICA MARTINEZ GUDIÑO	AURORA GUTIERREZ AVILA	MA. CARMEN LOPEZ MORENO	CECILIA CAMPOS AVILA
4) JIQUILPAN DE JUAREZ	4) JIQUILPAN DE JUAREZ	77) SAHUAYO	1) SAHUAYO DE MORELOS	1726	B1	ESCUELA PRIMARIA JOSÉ MARÍA MORELOS., CALLE IGNACIO RAMOS, NÚMERO 436, COLONIA LÁZARO CÁRDENAS, LOCALIDAD SAHUAYO DE MORELOS, CÓDIGO POSTAL 59000, SAHUAYO, MICHOACÁN., ENTRE CALLES CAYETANO ANDRADE Y HERIBERTO JARA.	MARIA TERESA CHAVEZ OLIVEROS	NORA EDITH MENDEZ MORENO	PATRICIA MARTINEZ GUTIERREZ	EDUARDO MORENO MUNGUIA	MARICELA MENDEZ AYALA	JESUS RAMON GONZALEZ ALANIZ	FRIDA FERNANDA CEJA ALVARADO



Distrito Federal	Distrito Local	Municipio	Localidad	Sección	Casilla	Ubicación	Presidenta/e	Secretaria/o	1er. Escrutador	2do. Escrutador	1er. Suplente	2do. Suplente	3er. Suplente
4) JIQUILPAN DE JUAREZ	4) JIQUILPAN DE JUAREZ	77) SAHUAYO	1) SAHUAYO DE MORELOS	1726	C1	ESCUELA PRIMARIA JOSÉ MARÍA MORELOS, CALLE IGNACIO RAMOS, NÚMERO 436, COLONIA LÁZARO CÁRDENAS, LOCALIDAD SAHUAYO DE MORELOS, CÓDIGO POSTAL 59000, SAHUAYO, MICHOACÁN, ENTRE CALLES CAYETANO ANDRADE Y HERIBERTO JARA.	GERARDO IGNACIO GOMEZ GALVEZ	HUGO ARMANDO GARCIA AVILA	LUIS MANUEL MENDOZA CABRERA	ALEJANDRA ASCENCIO NAVARRETE	JORGE ADRIAN CEJA FIGUEROA	LEOPOLDO ANAYA DIAZ	OLIVIA LOPEZ RODRIGUEZ
4) JIQUILPAN DE JUAREZ	4) JIQUILPAN DE JUAREZ	77) SAHUAYO	1) SAHUAYO DE MORELOS	1727	B1	ESCUELA PRIMARIA POPULAR, AVENIDA INDEPENDENCIA, NÚMERO 303, COLONIA SANTUARIO, LOCALIDAD SAHUAYO DE MORELOS, CÓDIGO POSTAL 59040, SAHUAYO, MICHOACÁN, ENTRE CALLES PADRE ARREGUI Y MONTERDE	JENNIFER LIZETTE HIGAREDA AVALOS	DIEGO MANZO DIAZ	ELIHU DE JESUS AVALOS GALVEZ	VICTOR MANUEL AYALA MENDOZA	MARIA GLORIA AYALA HIGAREDA	ROSA MARIA CEJA FRUTOS	JORGE LUIS GIL LOPEZ
4) JIQUILPAN DE JUAREZ	4) JIQUILPAN DE JUAREZ	77) SAHUAYO	1) SAHUAYO DE MORELOS	1727	C1	ESCUELA PRIMARIA POPULAR, AVENIDA INDEPENDENCIA, NÚMERO 303, COLONIA SANTUARIO, LOCALIDAD SAHUAYO DE MORELOS, CÓDIGO POSTAL 59040, SAHUAYO, MICHOACÁN, ENTRE CALLES PADRE ARREGUI Y MONTERDE	MIGUEL ANGEL AVILA RAMIREZ	ARTURO GRANADOS HIGAREDA	JUAN PABLO CARDENAS BECERRA	ANDRES GERARDO DIAZ SILVA	J. JESUS CABEZAZ VALLADOLID	ELIA FAJARDO VILLANUEVA	MARIA DE JESUS GONZALEZ MANZO
4) JIQUILPAN DE JUAREZ	4) JIQUILPAN DE JUAREZ	77) SAHUAYO	1) SAHUAYO DE MORELOS	1728	B1	DOMICILIO PARTICULAR, CALZADA DE LOS MARTÍRES, NÚMERO 377, COLONIA SANTUARIO, LOCALIDAD SAHUAYO DE MORELOS, CÓDIGO POSTAL 59040, SAHUAYO, MICHOACÁN, ENTRE CALLES DANIEL COMBONI Y 20 DE NOVIEMBRE.	JOSUE MANUEL AYALA CEJA	MARIA CONCEPCION CARDENAS ANDRADE	LETICIA CEJA GRANADOS	MARIA GUADALUPE DIAZ FRUTOS	PATRICIA CORONA MUNGUIA	LUDUBICO CUEVAS GARCIA	CLAUDIA GUTIERREZ GUDIÑO
4) JIQUILPAN DE JUAREZ	4) JIQUILPAN DE JUAREZ	77) SAHUAYO	1) SAHUAYO DE MORELOS	1728	C1	DOMICILIO PARTICULAR, CALZADA DE LOS MARTÍRES, NÚMERO 377, COLONIA SANTUARIO, LOCALIDAD SAHUAYO DE MORELOS, CÓDIGO POSTAL 59040, SAHUAYO, MICHOACÁN, ENTRE CALLES DANIEL COMBONI Y 20 DE NOVIEMBRE.	MARITZA ARELY GONZALEZ CAMPOS	DIEGO CERVANTES SALAZAR	FATIMA CERVANTES HIGAREDA	JUDITH GARCIA CISNEROS	JUAN CUEVAS GARCIA	MONICA DIAZ GIL	MA DE JESUS GIL MENDEZ
4) JIQUILPAN DE JUAREZ	4) JIQUILPAN DE JUAREZ	77) SAHUAYO	1) SAHUAYO DE MORELOS	1729	B1	COLEGIO INDEPENDENCIA, CALLE INDEPENDENCIA, NÚMERO 207, COLONIA SANTUARIO, LOCALIDAD SAHUAYO DE MORELOS, CÓDIGO POSTAL 59040, SAHUAYO, MICHOACÁN, ENTRE CALLES CALZADA DE LOS MARTÍRES Y JAVIER MINA.	KARLA FERNANDA CABRERA AVILA	ANGELICA CHAVEZ CABEZAS	J. JESUS GARCIA ESPINOZA	PATRICIA AVILA CERVANTES	JULIA AVILA RAMIREZ	RAFAEL AYALA TORO	OLIVIA GALVAN ANDRADE
4) JIQUILPAN DE JUAREZ	4) JIQUILPAN DE JUAREZ	77) SAHUAYO	1) SAHUAYO DE MORELOS	1730	B1	ESCUELA PRIMARIA NIÑOS HÉROES, CALLE FRANCISCO I MADERO, NÚMERO 296, COLONIA PERPETUO SOCORRO, LOCALIDAD SAHUAYO DE MORELOS, CÓDIGO POSTAL 59000, SAHUAYO, MICHOACÁN, ENTRE CALLES RAYÓN Y NICOLÁS BRAVO.	MARISOL GIRARTE ARCEO	MARIA GUADALUPE GONZALEZ AVILA	ROSA MARIA LAUREAN CISNEROS	MA. SOCORRO GALVEZ MORENO	MARTHA FLORES MUÑIZ	MANUEL GALVEZ ANAYA	MARIA DE JESUS GUTIERREZ GUTIERREZ
4) JIQUILPAN DE JUAREZ	4) JIQUILPAN DE JUAREZ	77) SAHUAYO	1) SAHUAYO DE MORELOS	1731	B1	DOMICILIO PARTICULAR, CALLE PROLONGACIÓN RAYÓN, NÚMERO 394, COLONIA PERPETUO SOCORRO, LOCALIDAD SAHUAYO DE MORELOS, CÓDIGO POSTAL 59050, SAHUAYO, MICHOACÁN, ENTRE CALLES GUANAJUATO Y NAYARIT.	JOSE ALFONSO BARRAGAN ZEPEDA	MARIO JOSÉ FEDERICO AMEZCUA OROZCO	ANDREA YADIRA BAUTISTA ALONSO	MARIA ISABEL FLORES RODRIGUEZ	ELVIA BARAJAS RANGEL	LEONEL ALCAZAR VIVAS	JESUS ALBERTO BARAJAS GIL
4) JIQUILPAN DE JUAREZ	4) JIQUILPAN DE JUAREZ	77) SAHUAYO	1) SAHUAYO DE MORELOS	1731	C1	DOMICILIO PARTICULAR, CALLE PROLONGACIÓN RAYÓN, NÚMERO 394, COLONIA PERPETUO SOCORRO, LOCALIDAD SAHUAYO DE MORELOS, CÓDIGO POSTAL 59050, SAHUAYO, MICHOACÁN, ENTRE CALLES GUANAJUATO Y NAYARIT.	RAFAEL ALFONSO BARRAGAN ZEPEDA	JUAN JOSE BARRAGAN ZEPEDA	MARIA ERENDIRA COVARRUBIAS GOMEZ	ERICKA CHAVEZ GIL	MARIA DOLORES ESPINOZA MAGAÑA	MARIA BARAJAS RANGEL	MARIA DE LOS ANGELES CHAVEZ FARIAS
4) JIQUILPAN DE JUAREZ	4) JIQUILPAN DE JUAREZ	77) SAHUAYO	1) SAHUAYO DE MORELOS	1732	B1	JARDÍN DE NIÑOS CARRUSEL DE LAS AMÉRICAS, CALLE PROLONGACIÓN CONSTITUCIÓN, NÚMERO 377, COLONIA LAS BRISAS, LOCALIDAD SAHUAYO DE MORELOS, CÓDIGO POSTAL 59010, SAHUAYO, MICHOACÁN, ENTRE CALLES JALISCO Y GUANAJUATO.	RAUL MANUEL BARRAGAN ZEPEDA	JOSE DE JESUS LOPEZ ROJAS	MARIA ELENA FLORES OCHOA	JULIA SONIA BUENROSTRO GARCIA	ENRIQUE DE JESUS AMEZCUA FARIAS	MA TERESA AVIÑA TORRES	CECILIA GOMEZ TORRES
4) JIQUILPAN DE JUAREZ	4) JIQUILPAN DE JUAREZ	77) SAHUAYO	1) SAHUAYO DE MORELOS	1732	C1	JARDÍN DE NIÑOS CARRUSEL DE LAS AMÉRICAS, CALLE PROLONGACIÓN CONSTITUCIÓN, NÚMERO 377, COLONIA LAS BRISAS, LOCALIDAD SAHUAYO DE MORELOS, CÓDIGO POSTAL 59010, SAHUAYO, MICHOACÁN, ENTRE CALLES JALISCO Y GUANAJUATO.	ELIZABETH ARROYO CARDENAS	MARIA DE LOS ANGELES MARIN CARDENAS	LETICIA HIGAREDA SANCHEZ	PEDRO DANIEL CERVANTES RAMIREZ	MARIA ESTELA BERNAL HIGAREDA	VICTOR MANUEL FLORES MANZO	DOMITILA GARCIA GARCIA
4) JIQUILPAN DE JUAREZ	4) JIQUILPAN DE JUAREZ	77) SAHUAYO	1) SAHUAYO DE MORELOS	1732	C2	JARDÍN DE NIÑOS CARRUSEL DE LAS AMÉRICAS, CALLE PROLONGACIÓN CONSTITUCIÓN, NÚMERO 377, COLONIA LAS BRISAS, LOCALIDAD SAHUAYO DE MORELOS, CÓDIGO POSTAL 59010, SAHUAYO, MICHOACÁN, ENTRE CALLES JALISCO Y GUANAJUATO.	KARLA GUADALUPE CHAVEZ CHAVEZ	ALONDRA LIZBETH GALLEGOS VALDOVINOS	JOSE EDUARDO AMEZCUA FARIAS	MARIA DE LA LUZ FLORES OLIVEROS	ROSALINA AMEZCUA PIZANO	EUSEBIO FRUTOS ARCEO	TIBURCIO IBARRA HERNANDEZ
4) JIQUILPAN DE JUAREZ	4) JIQUILPAN DE JUAREZ	77) SAHUAYO	1) SAHUAYO DE MORELOS	1733	B1	ESCUELA PREPARATORIA LÓPEZ RAYÓN, CALLE VICENTE GUERRERO, NÚMERO 265, COLONIA CENTRO, LOCALIDAD SAHUAYO DE MORELOS, CÓDIGO POSTAL 59000, SAHUAYO, MICHOACÁN, ENTRE CALLES AMADEO GÁLVEZ Y BOULEVARD LÁZARO CÁRDENAS.	MARIA DE LOURDES CHAVEZ MANZO	ROSENDO AMEZCUA JUNIOR	PATRICIA HIGAREDA JIMENEZ	MA DE LOURDES HIGAREDA SANCHEZ	HERMINIA CERVANTES MAGAÑA	JOSE LUIS GARCIA ALVARADO	REBECA GONZALEZ VALDOVINOS
4) JIQUILPAN DE JUAREZ	4) JIQUILPAN DE JUAREZ	77) SAHUAYO	1) SAHUAYO DE MORELOS	1733	C1	ESCUELA PREPARATORIA LÓPEZ RAYÓN, CALLE VICENTE GUERRERO, NÚMERO 265, COLONIA CENTRO, LOCALIDAD SAHUAYO DE MORELOS, CÓDIGO POSTAL 59000, SAHUAYO, MICHOACÁN, ENTRE CALLES AMADEO GÁLVEZ Y BOULEVARD LÁZARO CÁRDENAS.	CLAUDIA PATRICIA AMEZCUA GONZALEZ	VERONICA BUENROSTRO ARCEO	MARIO MAGALLON SANCHEZ	RICARDO HIGAREDA SANCHEZ	MARGARITA CERVANTES ORTEGA	ENRIQUE MAGALLON SANCHEZ	J. JESUS MARTINEZ HERNANDEZ
4) JIQUILPAN DE JUAREZ	4) JIQUILPAN DE JUAREZ	77) SAHUAYO	1) SAHUAYO DE MORELOS	1734	B1	PLAZA COMERCIAL MIGUEL SÁNCHEZ DEL RÍO, CALLE CONSTITUCIÓN, NÚMERO 6, COLONIA CENTRO, LOCALIDAD SAHUAYO DE MORELOS, CÓDIGO POSTAL 59000, SAHUAYO, MICHOACÁN, ENTRE CALLES FRANCISCO I MADERO Y MARIANO ABASOLO.	LUZ MARIA AMEZCUA AMEZCUA	MARIA DEL ROCIO CARDENAS ARCEO	ROBERTO AVILA NAVARRETE	MA GUADALUPE AVILA OCHOA	RAUL AVILA ORNELAS	MARIO AVILA ORNELAS	ROBERTO MACIAS SANCHEZ

Distrito Federal	Distrito Local	Municipio	Localidad	Sección	Casilla	Ubicación	Presidenta/e	Secretaria/o	1er. Escrutador	2do. Escrutador	1er. Suplente	2do. Suplente	3er. Suplente
4) JIQUILPAN DE JUAREZ	4) JIQUILPAN DE JUAREZ	77) SAHUAYO	1) SAHUAYO DE MORELOS	1734	C1	PLAZA COMERCIAL MIGUEL SÁNCHEZ DEL RÍO, CALLE CONSTITUCIÓN, NÚMERO 6, COLONIA CENTRO, LOCALIDAD SAHUAYO DE MORELOS, CÓDIGO POSTAL 59000, SAHUAYO, MICHOACÁN., ENTRE CALLES FRANCISCO I MADERO Y MARIANO ABASOLO.	J. JESUS AVILA HERNANDEZ	NELIDA GALVEZ CHAVEZ	DIEGO CALDERON SANCHEZ	PATRICIA FLORES RODRIGUEZ	CECILIA AVILA OCHOA	ESPERANZA CHAVEZ ONOFRE	GRACIELA BARRAGAN ZEPEDA
4) JIQUILPAN DE JUAREZ	4) JIQUILPAN DE JUAREZ	77) SAHUAYO	1) SAHUAYO DE MORELOS	1735	B1	DOMICILIO PARTICULAR, CALLE CORREGIDORA, NÚMERO 152, COLONIA SANTUARIO, LOCALIDAD SAHUAYO DE MORELOS, CÓDIGO POSTAL 59040, SAHUAYO, MICHOACÁN., ENTRE CALLES COLÓN Y JAVIER MINA.	JUAN ALBERTO BARRAGAN BARRAGAN	SANTIAGO DE JESUS CABEZAS RODRIGUEZ	ROSA ANGELICA FLORES SANDOVAL	ESPERANZA GUDIÑO OROZCO	FRANCISCO JAVIER BARRAGAN ZEPEDA	SANTIAGO CABEZAS GIL	MARIA GUADALUPE AYALA OCHOA
4) JIQUILPAN DE JUAREZ	4) JIQUILPAN DE JUAREZ	77) SAHUAYO	1) SAHUAYO DE MORELOS	1736	B1	COLEGIO INGENIERO JOSÉ LUIS ARREGUI., CALLE TEPEYAC, NÚMERO 121 COLONIA CENTRO, LOCALIDAD SAHUAYO DE MORELOS, CÓDIGO POSTAL 59000, SAHUAYO, MICHOACÁN., ENTRE CALLES CORREGIDORA E INDEPENDENCIA.	STEPHANIE DE JESUS CARDENAS VALDOVINOS	J. JESUS HIGAREDA FARIAS	MARIA CONCEPCION GONZALEZ HUERTA	JAIME HIGAREDA SANCHEZ	KATIA GUADALUPE HORTA RAMIREZ	LUIS MANUEL GALVEZ SANCHEZ	MA. GUADALUPE HORTA RAMIREZ
4) JIQUILPAN DE JUAREZ	4) JIQUILPAN DE JUAREZ	77) SAHUAYO	1) SAHUAYO DE MORELOS	1737	B1	INSTITUTO DON BOSCO., CALLE RINCÓN DE DON BOSCO, NÚMERO 224, COLONIA CRISTO REY, LOCALIDAD SAHUAYO DE MORELOS, CÓDIGO POSTAL 59040, SAHUAYO, MICHOACÁN., CALLE BENJAMÍN SÁNCHEZ, CAMINO AL RINCÓN.	ANA KAREN BAUTISTA FARIAS	ERNESTO ESQUIVIAS SILVA	FATIMA MONTSERRAT LOPEZ SANCHEZ	ABRAHAM SALVADOR GIL GONZALEZ	LUIS DARIO MARTINEZ RODRIGUEZ	LUCIANO AVILA ARCEO	SALVADOR LOPEZ OCHOA
4) JIQUILPAN DE JUAREZ	4) JIQUILPAN DE JUAREZ	77) SAHUAYO	1) SAHUAYO DE MORELOS	1737	C1	INSTITUTO DON BOSCO., CALLE RINCÓN DE DON BOSCO, NÚMERO 224, COLONIA CRISTO REY, LOCALIDAD SAHUAYO DE MORELOS, CÓDIGO POSTAL 59040, SAHUAYO, MICHOACÁN., CALLE BENJAMÍN SÁNCHEZ, CAMINO AL RINCÓN.	MANUEL HIGAREDA MUÑOZ	FATIMA JAZMIN FLORES CASTAÑEDA	CHRISTOPHER JEAN PIERRE CABEZAS OCHOA	DANIEL AVILA CISNEROS	JOSE DE JESUS FARIAS HERNANDEZ	CLAUDIA FABIOLA DIAZ VICTOR	MARIA NAVARRETE SANCHES
4) JIQUILPAN DE JUAREZ	4) JIQUILPAN DE JUAREZ	77) SAHUAYO	1) SAHUAYO DE MORELOS	1738	B1	DOMICILIO PARTICULAR, CALLE JOSÉ LUIS SÁNCHEZ, NÚMERO 380, COLONIA EL SANTUARIO, LOCALIDAD SAHUAYO DE MORELOS, CÓDIGO POSTAL 59053, SAHUAYO, MICHOACÁN., ENTRE CALLES 20 DE NOVIEMBRE Y SAN DANIEL COMBONI	ANDREA CHAVEZ AYALA	MONICA GONZALEZ MARTINEZ	MARIA GUADALUPE LOPEZ BUENROSTRO	GUADALUPE GOMEZ OCHOA	JUAN JOSE FRUTOS VICTOR	JOSEFINA GONZALEZ GONZALEZ	JOSEFINA MANZO TAFOLLA
4) JIQUILPAN DE JUAREZ	4) JIQUILPAN DE JUAREZ	77) SAHUAYO	1) SAHUAYO DE MORELOS	1738	C1	DOMICILIO PARTICULAR, CALLE JOSÉ LUIS SÁNCHEZ, NÚMERO 380, COLONIA EL SANTUARIO, LOCALIDAD SAHUAYO DE MORELOS, CÓDIGO POSTAL 59053, SAHUAYO, MICHOACÁN., ENTRE CALLES 20 DE NOVIEMBRE Y SAN DANIEL COMBONI	DAVID ERNESTO CUEVAS LAUREAN	LUIS MANUEL MANZO TAFOLLA	MARIA DE JESUS AVILA ALVAREZ	ALEJANDRO SANTIAGO MANZO MAGALLON	IMELDA GARCIA TORRES	JOSE LUIS MANZO AYALA	MARIA ELENA CASTAÑEDA IBARRA
4) JIQUILPAN DE JUAREZ	4) JIQUILPAN DE JUAREZ	77) SAHUAYO	1) SAHUAYO DE MORELOS	1739	B1	DOMICILIO PARTICULAR, CALLE GUADALUPE VICTORIA, NÚMERO 560, COLONIA CRISTO REY, LOCALIDAD SAHUAYO DE MORELOS, CÓDIGO POSTAL 59040, SAHUAYO, MICHOACÁN., ENTRE LAS CALLES CLEMENTE GUERRERO Y BENJAMÍN SÁNCHEZ.	SERGIO ALVARADO TAFOLLA	MARTHA ELENA MANZO CEJA	RICARDO CHAVEZ TORRES	LILIANA GIL RODRIGUEZ	PATRICIA MIRELES CEJA	ENRIQUE CHAVES GALVES	MAGDALENA CEJA RODRIGUEZ
4) JIQUILPAN DE JUAREZ	4) JIQUILPAN DE JUAREZ	77) SAHUAYO	1) SAHUAYO DE MORELOS	1740	B1	CANCHA TECHADA, CALLE GUADALUPE VICTORIA, NÚMERO 952, COLONIA COLINAS DEL TEPEYAC, LOCALIDAD SAHUAYO DE MORELOS, CÓDIGO POSTAL 59040, SAHUAYO, MICHOACÁN., ENTRE CALLES JANITZIO Y AVENIDA DE LA PAZ.	KARLA KARINA CEJA MARTINEZ	ROBERTO IBARRA CONTRERAS	KATIA LIZETH CHAVEZ GUERRERO	FABIOLA CISNEROS TORRES	SANDRA GUADALUPE CARDENAS VEGA	SALVADOR FLORES CORTES	OSCAR DAVID HORTA SANCHEZ
4) JIQUILPAN DE JUAREZ	4) JIQUILPAN DE JUAREZ	77) SAHUAYO	1) SAHUAYO DE MORELOS	1740	C1	CANCHA TECHADA, CALLE GUADALUPE VICTORIA, NÚMERO 952, COLONIA COLINAS DEL TEPEYAC, LOCALIDAD SAHUAYO DE MORELOS, CÓDIGO POSTAL 59040, SAHUAYO, MICHOACÁN., ENTRE CALLES JANITZIO Y AVENIDA DE LA PAZ.	JOSE DE JESUS HERNANDEZ MORA	JOSE LUIS AMEZCUA VAZQUEZ	ZAIRA LORENA DIAZ IBARRA	ESTEFANIA CONTRERAS GODOY	ROSARIO CHAVEZ GARCIA	JESUS TRINIDAD GRANADOS CAMPOS	EDWIGES MANZO AVILA
4) JIQUILPAN DE JUAREZ	4) JIQUILPAN DE JUAREZ	77) SAHUAYO	1) SAHUAYO DE MORELOS	1740	C2	CANCHA TECHADA, CALLE GUADALUPE VICTORIA, NÚMERO 952, COLONIA COLINAS DEL TEPEYAC, LOCALIDAD SAHUAYO DE MORELOS, CÓDIGO POSTAL 59040, SAHUAYO, MICHOACÁN., ENTRE CALLES JANITZIO Y AVENIDA DE LA PAZ.	PAULINA ALEJANDRINA HERNANDEZ CUEVAS	MARINA HERNANDEZ MORA	LUIS ALBERTO FLORES CISNEROS	SANTIAGO GONZALEZ SANCHEZ	LAURA CUEVAS CAMPOS	JOSE LUIS GUILLEN GONZALEZ	MARTHA EUGENIA HIGAREDA SEGURA
4) JIQUILPAN DE JUAREZ	4) JIQUILPAN DE JUAREZ	77) SAHUAYO	1) SAHUAYO DE MORELOS	1741	B1	ESCUELA SECUNDARIA MOISÉS SÁENZ GARZA., AVENIDA FRANCISCO SÁNCHEZ DEL RÍO, NÚMERO 915, FRACCIONAMIENTO COLINAS DEL TEPEYAC, LOCALIDAD SAHUAYO DE MORELOS, CÓDIGO POSTAL 59040, SAHUAYO, MICHOACÁN., ENTRE CALLES JANITZIO Y DE LA PAZ.	EDUARDO AVILA SEGURA	FERNANDO MACIAS CERVANTES	JESUS ALEXIS HIGAREDA ZAMBRANO	IMELDA GUDIÑO NAVARRETE	RICARDO ALVARADO TAFOLLA	ROBERTO GARCIA GARCIA	EVANGELINA AYALA VALENCIA
4) JIQUILPAN DE JUAREZ	4) JIQUILPAN DE JUAREZ	77) SAHUAYO	1) SAHUAYO DE MORELOS	1741	C1	ESCUELA SECUNDARIA MOISÉS SÁENZ GARZA., AVENIDA FRANCISCO SÁNCHEZ DEL RÍO, NÚMERO 915, FRACCIONAMIENTO COLINAS DEL TEPEYAC, LOCALIDAD SAHUAYO DE MORELOS, CÓDIGO POSTAL 59040, SAHUAYO, MICHOACÁN., ENTRE CALLES JANITZIO Y DE LA PAZ.	DENISE ALEJANDRA FLORES DIAZ	ALEJANDRA SUSANA CHAVEZ HORTA	ESTHER MARICELA CASTILLO HIGAREDA	LUCIA GIL HERNANDEZ	TERESA GUADALUPE ALONSO MARIN	MARIA LUISA HORTA ROSAS	IGNACIO HERRERA GARCIA
4) JIQUILPAN DE JUAREZ	4) JIQUILPAN DE JUAREZ	77) SAHUAYO	1) SAHUAYO DE MORELOS	1742	B1	DOMICILIO PARTICULAR, CALLE NIÑOS HÉROES, NÚMERO 472, COLONIA SANTUARIO, LOCALIDAD SAHUAYO DE MORELOS, CÓDIGO POSTAL 59000, SAHUAYO, MICHOACÁN., ENTRE CALLES SANTA RITA DE LA CRUZ Y AZUETA	ALEIDA DEL CARMEN ESTRADA ORDAZ	SAUL DAVID ESPARZA NEGRETE	CYNTHIA NAYELLY CERVANTES HIGAREDA	VICENTE TERENCE FARIAS GALVAN	LUIS MANUEL GARCIA CHAVEZ	MARIA DE JESUS GRIMALDO CISNEROS	MA. LUCINDA CEJA CEJA
4) JIQUILPAN DE JUAREZ	4) JIQUILPAN DE JUAREZ	77) SAHUAYO	1) SAHUAYO DE MORELOS	1742	C1	DOMICILIO PARTICULAR, CALLE NIÑOS HÉROES, NÚMERO 472, COLONIA SANTUARIO, LOCALIDAD SAHUAYO DE MORELOS, CÓDIGO POSTAL 59000, SAHUAYO, MICHOACÁN., ENTRE CALLES SANTA RITA DE LA CRUZ Y AZUETA	TABATA STEPHANY GONZALEZ GUTIERREZ	TERESA PAULINA CEJA MARTINEZ	JUSTO ESPARZA MENDOZA	MIRIAM EMILIA CASTILLO AGUILERA	JOSE GONZALEZ AVILA	ADRIANA ARREDONDO GARCIA	JUAN MANUEL AVALOS CORDOVA

Distrito Federal	Distrito Local	Municipio	Localidad	Sección	Casilla	Ubicación	Presidenta/e	Secretaria/o	1er. Escrutador	2do. Escrutador	1er. Suplente	2do. Suplente	3er. Suplente
4) JIQUILPAN DE JUAREZ	4) JIQUILPAN DE JUAREZ	77) SAHUAYO	1) SAHUAYO DE MORELOS	1743	B1	DOMICILIO PARTICULAR., CALLE AGUSTÍN MELGAR, NÚMERO 26, COLONIA CENTRO, LOCALIDAD SAHUAYO DE MORELOS, CÓDIGO POSTAL 59000, SAHUAYO, MICHOACÁN., ENTRE CALLES GUADALUPE VICTORIA Y NIÑOS HÉROES.	JUAN MANUEL CONTRERAS GARCIA	BIBIANA VERONICA CANELA FLORES	CECILIA BEATRIZ CERVANTES TORRES	MONICA CABRERA SANCHEZ	JOSEFINA GARCIA ORTEGA	MAURICIA GRANADOS SANCHEZ	NADIA GUADALUPE GRANADOS SANCHEZ
4) JIQUILPAN DE JUAREZ	4) JIQUILPAN DE JUAREZ	77) SAHUAYO	1) SAHUAYO DE MORELOS	1744	B1	DOMICILIO PARTICULAR., CALLE SOR JUANA INÉS DE LA CRUZ, NÚMERO 132, COLONIA EL PEDREGAL, LOCALIDAD SAHUAYO DE MORELOS, CÓDIGO POSTAL 59030, SAHUAYO, MICHOACÁN., ENTRE CALLES PEDRO MORENO Y ZARAGOZA.	ROCIO ARIAS ORTEGA	KARLA ISABEL FLORES GIRARTE	RAMON ARIAS ORTEGA	ROSALINA AVILA VARGAS	RAMON CASTILLO VEGA	UBALDO ESTRADA NIETO	MIRIAM GUADALUPE GALVEZ GOMEZ
4) JIQUILPAN DE JUAREZ	4) JIQUILPAN DE JUAREZ	77) SAHUAYO	1) SAHUAYO DE MORELOS	1745	B1	DOMICILIO PARTICULAR., CALLE IGNACIO ZARAGOZA, NÚMERO 161, COLONIA CENTRO, LOCALIDAD SAHUAYO DE MORELOS, CÓDIGO POSTAL 59000, SAHUAYO, MICHOACÁN., ENTRE CALLES SOR JUANA INES DE LA CRUZ Y VASCO DE QUIROGA.	BLANCA ESTELA LAUREAN SANCHEZ	ALEJANDRA MONSERRAT FARIAS ARCEO	ANTONIO DIAS MIRELES	ELBA ADRIANA NARANJO SANDOVAL	HECTOR JIMENEZ GRIMALDO	KARLA PAOLA MORENO TAFOLLA	MARIA ELENA RAMIREZ VILLEGAS
4) JIQUILPAN DE JUAREZ	4) JIQUILPAN DE JUAREZ	77) SAHUAYO	1) SAHUAYO DE MORELOS	1746	B1	DOMICILIO PARTICULAR., CALLE AMADO NERVO, NÚMERO 189, COLONIA CENTRO, LOCALIDAD SAHUAYO DE MORELOS, CÓDIGO POSTAL 59000, SAHUAYO, MICHOACÁN., ENTRE RUBÉN ROMERO Y PEDRO MORENO.	OSCAR GIOVANNI GUTIERREZ CARDENAS	ZOLINKA MAGALI ANAYA TORRES	LUIS FERNANDO LOPEZ GAVIA	CECILIA GUADALUPE CASTILLO MAGALLON	JOSE GUADALUPE GARCIA SOSA	SANTIAGO MACIEL ARCEO	AUCIA AVALOS OLIVEROS
4) JIQUILPAN DE JUAREZ	4) JIQUILPAN DE JUAREZ	77) SAHUAYO	1) SAHUAYO DE MORELOS	1746	C1	DOMICILIO PARTICULAR., CALLE AMADO NERVO, NÚMERO 189, COLONIA CENTRO, LOCALIDAD SAHUAYO DE MORELOS, CÓDIGO POSTAL 59000, SAHUAYO, MICHOACÁN., ENTRE RUBÉN ROMERO Y PEDRO MORENO.	RICARDO ANAYA ROSAS	MARIA ESTHER CHAVEZ MADRIGAL	FATIMA LIZETH AVALOS FIGUEROA	MONICA ANAYA SANCHEZ	GRACIELA PATRICIA GARIBAY HIGAREDA	MARIA ISABEL ANAYA MONTES	GRACIELA GAVIA VILLAMAR
4) JIQUILPAN DE JUAREZ	4) JIQUILPAN DE JUAREZ	77) SAHUAYO	1) SAHUAYO DE MORELOS	1747	B1	COLEGIO ANGELINA PRADO., CALLE INSURGENTES, NÚMERO 132 B, COLONIA CENTRO, LOCALIDAD SAHUAYO DE MORELOS, CÓDIGO POSTAL 59000, SAHUAYO, MICHOACÁN., ENTRE CALLES JUAN ALDAMA Y BENITO JUÁREZ	ANA VICTORIA GALVEZ GUTIERREZ	FRANCISCO ALBERTO GARCIA GONZALEZ	JUAN FRANCISCO GARCIA GUTIERREZ	MARIA EUGENIA ARCEO RAMIREZ	ANA MARIA HIGAREDA SEGURA	CRISTIAN DANIEL GARCIA CERVANTES	JOSE DE JESUS GARCIA CERVANTES
4) JIQUILPAN DE JUAREZ	4) JIQUILPAN DE JUAREZ	77) SAHUAYO	1) SAHUAYO DE MORELOS	1748	B1	COLEGIO GABRIELA MISTRAL., CALLE GUSTAVO DÍAZ ORDAZ, SIN NÚMERO, COLONIA DÁMASO CÁRDENAS, LOCALIDAD SAHUAYO DE MORELOS, CÓDIGO POSTAL 59020, SAHUAYO, MICHOACÁN., ENTRE DÁMASO CÁRDENAS Y GENERAL LÁZARO CÁRDENAS DEL RÍO.	RODOLFO BALLESTEROS HIGAREDA	GERMAN GUTIERREZ BARBOSA	BRENDA BERENICE CEJA FLORES	MARIA DE JESUS GUTIERREZ VARGAS	RAUL AGUILERA FLORES	ANA FABIOLA LOPEZ SANCHEZ	GLORIA GONZALEZ SEGURA
4) JIQUILPAN DE JUAREZ	4) JIQUILPAN DE JUAREZ	77) SAHUAYO	1) SAHUAYO DE MORELOS	1748	C1	COLEGIO GABRIELA MISTRAL., CALLE GUSTAVO DÍAZ ORDAZ, SIN NÚMERO, COLONIA DÁMASO CÁRDENAS, LOCALIDAD SAHUAYO DE MORELOS, CÓDIGO POSTAL 59020, SAHUAYO, MICHOACÁN., ENTRE DÁMASO CÁRDENAS Y GENERAL LÁZARO CÁRDENAS DEL RÍO.	EVA CONTRERAS BAUTISTA	LUIS MIGUEL GUTIERREZ LOPEZ	FRANCISCO JAVIER CERVANTES AVALOS	JOSE JUAN MACIAS MADRIGAL	SANDRA MARIA BERROSPE OCHOA	LUCIA CHAVEZ MORENO	LIDIA GUTIERREZ GARCIA
4) JIQUILPAN DE JUAREZ	4) JIQUILPAN DE JUAREZ	77) SAHUAYO	1) SAHUAYO DE MORELOS	1749	B1	ESCUELA PRIMARIA HERMENEGILDO GALEANA., CALLE VENUSTIANO CARRANZA, NÚMERO 495, ESQUINA AGUSTÍN ARRIAGA, COLONIA DÁMASO CÁRDENAS, LOCALIDAD SAHUAYO DE MORELOS, CÓDIGO POSTAL 59020, SAHUAYO, MICHOACÁN., ENTRE CALLES ISABEL LA CATÓLICA Y GENERAL FELIX IRETA.	LUIS DANIEL AGUILAR ZALAPA	GERARDO CISNEROS PONCE	SERGIO CEJA GUERRERO	JESUS ALEJANDRO ESPINOZA GALVEZ	JUAN ESTRADA SANCHEZ	SILVIA MARIA MUGICA PEREZ	PEDRO BARRAGAN NUÑEZ
4) JIQUILPAN DE JUAREZ	4) JIQUILPAN DE JUAREZ	77) SAHUAYO	1) SAHUAYO DE MORELOS	1749	C1	ESCUELA PRIMARIA HERMENEGILDO GALEANA., CALLE VENUSTIANO CARRANZA, NÚMERO 495, ESQUINA AGUSTÍN ARRIAGA, COLONIA DÁMASO CÁRDENAS, LOCALIDAD SAHUAYO DE MORELOS, CÓDIGO POSTAL 59020, SAHUAYO, MICHOACÁN., ENTRE CALLES ISABEL LA CATÓLICA Y GENERAL FELIX IRETA.	YETZIRAH SOPHIA CASTILLO GARCIA	MARIA DE LOURDES MONTES CASTELLANOS	MARIA ALONDRÁ ESPINOZA DE ANDA	LAYDA JATZIRI MAGAÑA MADRIGAL	ALEJANDRA GARCIA MORALES	JUANA MORALES AYALA	SANTIAGO GUERRA OCHOA
4) JIQUILPAN DE JUAREZ	4) JIQUILPAN DE JUAREZ	77) SAHUAYO	1) SAHUAYO DE MORELOS	1750	B1	ESCUELA SECUNDARIA FEDERAL GENERACIÓN LIBERAL DE 1857., CALLE ADOLFO LÓPEZ MATEOS ORIENTE, NÚMERO 564, COLONIA JOSÉ TRINIDAD BARRAGÁN, LOCALIDAD SAHUAYO DE MORELOS, CÓDIGO POSTAL 59020, SAHUAYO, MICHOACÁN., ENTRE CALLES CARLOS GÁLVEZ BETANCOURT Y CANADA.	ANDRÉS ARROYO CASTILLO	ERICK DANIEL AVILA GARCIA	MARCELA CAMPOS HIGAREDA	MARIA FLORES SUAREZ	CECILIA AMEZCUA NAVARRETE	ESPERANZA MAGALLON CONTRERAS	MARISOL BAUTISTA MORALES
4) JIQUILPAN DE JUAREZ	4) JIQUILPAN DE JUAREZ	77) SAHUAYO	1) SAHUAYO DE MORELOS	1750	C1	ESCUELA SECUNDARIA FEDERAL GENERACIÓN LIBERAL DE 1857., CALLE ADOLFO LÓPEZ MATEOS ORIENTE, NÚMERO 564, COLONIA JOSÉ TRINIDAD BARRAGÁN, LOCALIDAD SAHUAYO DE MORELOS, CÓDIGO POSTAL 59020, SAHUAYO, MICHOACÁN., ENTRE CALLES CARLOS GÁLVEZ BETANCOURT Y CANADA.	JAYRO AMEZCUA GUERRERO	JOSE IGNACIO GARCIA PRADO	MARIA GUADALUPE CERVANTES GARCIA	FABIOLA HIGAREDA GALVEZ	MICHELLE GIL CEJA	JOSE LUIS GONZALEZ CORONA	MA. DEL CARMEN ESPINOZA LORENZO
4) JIQUILPAN DE JUAREZ	4) JIQUILPAN DE JUAREZ	77) SAHUAYO	1) SAHUAYO DE MORELOS	1751	B1	ESCUELA PRIMARIA RURAL FEDERAL BENITO JUÁREZ., CALLE PROLONGACIÓN ADOLFO LÓPEZ MATEOS, NÚMERO 770, COLONIA ENRIQUE MÉNDEZ, LOCALIDAD SAHUAYO DE MORELOS, CÓDIGO POSTAL 59023, SAHUAYO, MICHOACÁN., ENTRE CALLES OCCIDENTE Y MONTEALBA.	ALEJANDRO DELGADO ARELLANO	SAUL ALONSO MORA MUNGUÍA	VALERIA AVALOS VICTOR	LUIS GARCIA SILVA	MARIA DE LOS ANGELES LOPEZ HERNANDEZ	LUIS FERNANDO AVALOS BUENROSTRO	ARMANDO CHAVEZ AVILA
4) JIQUILPAN DE JUAREZ	4) JIQUILPAN DE JUAREZ	77) SAHUAYO	1) SAHUAYO DE MORELOS	1751	C1	ESCUELA PRIMARIA RURAL FEDERAL BENITO JUÁREZ., CALLE PROLONGACIÓN ADOLFO LÓPEZ MATEOS, NÚMERO 770, COLONIA ENRIQUE MÉNDEZ, LOCALIDAD SAHUAYO DE MORELOS, CÓDIGO POSTAL 59023, SAHUAYO, MICHOACÁN., ENTRE CALLES OCCIDENTE Y MONTEALBA.	LUCIA ALEJANDRA GARCIA BUENROSTRO	JUAN BAUTISTA CALVARIO	ALEJANDRA HIGAREDA NAVARRO	ALEXA PAULINA GRIMALDO MONTES	EDUARDO IVAN LOZA TORRES	CECILIA FRUTOS SEGURA	MARIA CARMEN GARCIA RODRIGUEZ

Distrito Federal	Distrito Local	Municipio	Localidad	Sección	Casilla	Ubicación	Presidenta/e	Secretaria/o	1er. Escrutador	2do. Escrutador	1er. Suplente	2do. Suplente	3er. Suplente
4) JIQUILPAN DE JUAREZ	4) JIQUILPAN DE JUAREZ	77) SAHUAYO	1) SAHUAYO DE MORELOS	1751	C2	ESCUELA PRIMARIA RURAL FEDERAL BENITO JUÁREZ, CALLE PROLONGACIÓN ADOLFO LÓPEZ MATEOS, NÚMERO 770, COLONIA ENRIQUE MÉNDEZ, LOCALIDAD SAHUAYO DE MORELOS, CÓDIGO POSTAL 59023, SAHUAYO, MICHOACÁN., ENTRE CALLES OCCIDENTE Y MONTEALBA.	JUANA GRACIANO HERRERA	BERTHA ALICIA ESCOBAR CRUZ	Diego Omar Acevedo Ordaiz	MARtha JIMENEZ CISNEROS	EDWUIN SANTIAGO MAGDALENO SANCHEZ	RODOLFO BARAJAS GUTIERREZ	MARThA RUTH HERNANDEZ VALDOVINOS
4) JIQUILPAN DE JUAREZ	4) JIQUILPAN DE JUAREZ	77) SAHUAYO	1) SAHUAYO DE MORELOS	1751	C3	ESCUELA PRIMARIA RURAL FEDERAL BENITO JUÁREZ, CALLE PROLONGACIÓN ADOLFO LÓPEZ MATEOS, NÚMERO 770, COLONIA ENRIQUE MÉNDEZ, LOCALIDAD SAHUAYO DE MORELOS, CÓDIGO POSTAL 59023, SAHUAYO, MICHOACÁN., ENTRE CALLES OCCIDENTE Y MONTEALBA.	RAFAEL MAGAÑA HERNANDEZ	ANA MARGARITA FLORES ALVARES	CESAR AUGUSTO COLUNGA PEÑA	DANIELA BERROSPE GRIMALDO	LUIS MANUEL MANZO MEJIA	VERONICA CASTELLANOS CHAVEZ	MONICA ISABEL MAGAÑA CORDOVA
4) JIQUILPAN DE JUAREZ	4) JIQUILPAN DE JUAREZ	77) SAHUAYO	1) SAHUAYO DE MORELOS	1752	B1	DOMICILIO PARTICULAR., CALLE ADOLFO RUÍZ CORTINES, SIN NÚMERO, COLONIA DÁMASO CÁRDENAS, LOCALIDAD SAHUAYO DE MORELOS, CÓDIGO POSTAL 59020, SAHUAYO, MICHOACÁN., ENTRE CALLES CARLOS GÁLVEZ BETANCOURT Y GENERAL FÉLIX IRETA.	MARIA DE JESUS CABRERA CASTILLO	GUILLERMO CEJA QUEZADA	ROBERTO ALEJANDRO ARCEO MANZO	GABRIELA CERVANTES CERDA	CARLOS BERNAL HIGAREDA	MARIANA ARCEO GONZALEZ	ANTONIO AYALA SANDOVAL
4) JIQUILPAN DE JUAREZ	4) JIQUILPAN DE JUAREZ	77) SAHUAYO	1) SAHUAYO DE MORELOS	1752	C1	DOMICILIO PARTICULAR., CALLE ADOLFO RUÍZ CORTINES, SIN NÚMERO, COLONIA DÁMASO CÁRDENAS, LOCALIDAD SAHUAYO DE MORELOS, CÓDIGO POSTAL 59020, SAHUAYO, MICHOACÁN., ENTRE CALLES CARLOS GÁLVEZ BETANCOURT Y GENERAL FÉLIX IRETA.	MARIA ELENA CABRERA CASTILLO	RAUL GUERRA PEREZ	PAULA CABRERA CASTILLO	OLGA LILIA AYALA NUÑEZ	MARIA ELENA HERNANDEZ XX	MA ELENA CERAS GARCIA	JAVIER CASTAÑEDA CASTILLO
4) JIQUILPAN DE JUAREZ	4) JIQUILPAN DE JUAREZ	77) SAHUAYO	1) SAHUAYO DE MORELOS	1753	B1	ESCUELA SECUNDARIA TÉCNICA 55., CALLE CARLOS GÁLVEZ BETANCOURT, NÚMERO 425, COLONIA POPULAR, LOCALIDAD SAHUAYO DE MORELOS, CÓDIGO POSTAL 59028, SAHUAYO, MICHOACÁN., ENTRE CALLES ALFREDO GUTIÉRREZ Y JOSÉ SÁNCHEZ VILLASEÑOR.	ERICKA LIZBETH CORNEJO HERNANDEZ	RAQUEL DE ORTA CERVANTES	MIGUEL ÁNGEL MAGDALENO GARIBAY	ARACELI CASTELLANOS CHAVEZ	JUAN MANUEL NAVARRETE RAMIREZ	JOSE LUIS OCHOA VIVAS	SILVIA CEJA RODRIGUEZ
4) JIQUILPAN DE JUAREZ	4) JIQUILPAN DE JUAREZ	77) SAHUAYO	1) SAHUAYO DE MORELOS	1753	C1	ESCUELA SECUNDARIA TÉCNICA 55., CALLE CARLOS GÁLVEZ BETANCOURT, NÚMERO 425, COLONIA POPULAR, LOCALIDAD SAHUAYO DE MORELOS, CÓDIGO POSTAL 59028, SAHUAYO, MICHOACÁN., ENTRE CALLES ALFREDO GUTIÉRREZ Y JOSÉ SÁNCHEZ VILLASEÑOR.	MARIA DE JESUS DE ORTA CERVANTES	SANTIAGO AYALA ANTIMO	NATALY GUADALUPE PARTIDA GUTIERREZ	JORGE CRUZ VELASCO	JOSE GOMEZ MAGDALENO	JORGE RAMIREZ SANCHEZ	JAVIER ORTIZ NAVARRO
4) JIQUILPAN DE JUAREZ	4) JIQUILPAN DE JUAREZ	77) SAHUAYO	1) SAHUAYO DE MORELOS	1754	B1	JARDÍN DE NIÑOS JOSÉ SÁNCHEZ VILLASEÑOR., CALLE DAVID FRANCO RODRIGUEZ, NÚMERO 375, COLONIA DÁMASO CÁRDENAS, LOCALIDAD SAHUAYO DE MORELOS, CÓDIGO POSTAL 59020, SAHUAYO, MICHOACÁN., ENTRE CALLES NICARAGUA Y RUÍZ CORTINES.	BRENDA ALACIEL GUTIERREZ CERVANTES	FATIMA FRUTOS AVILA	MARIA TERESA AYALA PULIDO	JHONATAN DIONICIO GONZALEZ MENDEZ	ROSA MARIA GUDIÑO GONZALEZ	NAYELI PAOLA CEJA GUDIÑO	ENRIQUE CASTILLO SANDOVAL
4) JIQUILPAN DE JUAREZ	4) JIQUILPAN DE JUAREZ	77) SAHUAYO	1) SAHUAYO DE MORELOS	1754	C1	JARDÍN DE NIÑOS JOSÉ SÁNCHEZ VILLASEÑOR., CALLE DAVID FRANCO RODRIGUEZ, NÚMERO 375, COLONIA DÁMASO CÁRDENAS, LOCALIDAD SAHUAYO DE MORELOS, CÓDIGO POSTAL 59020, SAHUAYO, MICHOACÁN., ENTRE CALLES NICARAGUA Y RUÍZ CORTINES.	MARIANA JOCELYN BRISEÑO AVILA	CHRISTIAN ELIUTH GODINEZ SANCHEZ	NANCY GAYOSSO CEJA	MARIA DE JESUS DEL TORO GONZALEZ	ROBERTO GUDIÑO LOPEZ	J. JESUS AYALA CHAVEZ	J. GUADALUPE CRUZ FLORES
4) JIQUILPAN DE JUAREZ	4) JIQUILPAN DE JUAREZ	77) SAHUAYO	1) SAHUAYO DE MORELOS	1755	B1	DOMICILIO PARTICULAR., CALLE MIGUEL AMEZCUA LEÑERO, NÚMERO 186, COLONIA LAS ALFALFAS, LOCALIDAD SAHUAYO DE MORELOS, CÓDIGO POSTAL 59033, SAHUAYO, MICHOACÁN., ENTRE MATAMOROS Y LA CALLE GANTE.	KAREN JUDITH NAVARRO PADILLA	JAVIER IGNACIO LAUREAN SANCHEZ	FRIDA SOFIA CAMPOS CERVANTES	MARIA DEL ROCIO HERNANDEZ SORIA	MARIA EUGENIA NAVARRO MARAVILLA	MARIA SOLEDAD MAGALLON GARCIA	AMALIA MORALES MAGAÑA
4) JIQUILPAN DE JUAREZ	4) JIQUILPAN DE JUAREZ	77) SAHUAYO	1) SAHUAYO DE MORELOS	1756	B1	DOMICILIO PARTICULAR., CALLE MIGUEL AMEZCUA LEÑERO, NÚMERO 260, COLONIA LAS ALFALFAS, LOCALIDAD SAHUAYO DE MORELOS, CÓDIGO POSTAL 59033, SAHUAYO, MICHOACÁN., ENTRE CALLES GANTE Y JOSE MARTÍ.	JORGE ALBERTO MARCIAL HERNANDEZ	JAVIER NAVARRO CHAVEZ	CRISTOBAL ALBERTO GARCIA SJAREZ	TERESA CABEZAS CERVANTES	RAUL JAIME GRANADOS HIGAREDA	ANA MARGARITA MACIAS VEGA	MONICA GUADALUPE LOPEZ CRUZ
4) JIQUILPAN DE JUAREZ	4) JIQUILPAN DE JUAREZ	77) SAHUAYO	1) SAHUAYO DE MORELOS	1756	C1	DOMICILIO PARTICULAR., CALLE MIGUEL AMEZCUA LEÑERO, NÚMERO 260, COLONIA LAS ALFALFAS, LOCALIDAD SAHUAYO DE MORELOS, CÓDIGO POSTAL 59033, SAHUAYO, MICHOACÁN., ENTRE CALLES GANTE Y JOSE MARTÍ.	FELIPE MAGAÑA VALADES	ELIO SALVADOR MACIAS GONZALEZ	MARTINA ARCEO CID	JOANNA CITLALI EULLOQUI GIL	M. DOLORES GUDIÑO RIVAS	MARIA TERESA GIL MARTINEZ	PAULINA GUERRERO SANCHEZ
4) JIQUILPAN DE JUAREZ	4) JIQUILPAN DE JUAREZ	77) SAHUAYO	1) SAHUAYO DE MORELOS	1757	B1	DOMICILIO PARTICULAR., CALLE JOSÉ MARÍA MORELOS, NÚMERO 340, COLONIA CENTRO, LOCALIDAD SAHUAYO DE MORELOS, CÓDIGO POSTAL 59000, SAHUAYO, MICHOACÁN., ENTRE CALLES ARÁMBURO Y FRANCISCO VILLA.	ALICIA ALCAZAR GUTIERREZ	MARIO JESUS ANDRADE HERNANDEZ	VICTOR MANUEL GRANADOS GARCIA	ERICKA GUADALUPE OCHOA SANCHEZ	CLAUDIA CHAVEZ CARDENAS	ANTONIO GARCIA VALENCIA	SANTIAGO GUTIERREZ MAGALLON
4) JIQUILPAN DE JUAREZ	4) JIQUILPAN DE JUAREZ	77) SAHUAYO	1) SAHUAYO DE MORELOS	1757	C1	DOMICILIO PARTICULAR., CALLE JOSÉ MARÍA MORELOS, NÚMERO 340, COLONIA CENTRO, LOCALIDAD SAHUAYO DE MORELOS, CÓDIGO POSTAL 59000, SAHUAYO, MICHOACÁN., ENTRE CALLES ARÁMBURO Y FRANCISCO VILLA.	KARLA GUILLERMINA OCHOA CERVANTES	MARGARITA ESTRADA JIMENEZ	AURELIA GUTIERREZ CEJA	CITLALI NAYELI BARAJAS RODRIGUEZ	MA GUADALUPE GARCIA SANCHEZ	RICARDO GUTIERREZ AVALOS	MARIA EVELIA MORENO RODRIGUEZ
4) JIQUILPAN DE JUAREZ	4) JIQUILPAN DE JUAREZ	77) SAHUAYO	1) SAHUAYO DE MORELOS	1758	B1	ESCUELA PRIMARIA PARTICULAR MIGUEL HIDALGO., CALLE SOR JUANA INÉS DE LA CRUZ, NÚMERO 225, COLONIA BELLAVISTA, LOCALIDAD SAHUAYO DE MORELOS, CÓDIGO POSTAL 59030, SAHUAYO, MICHOACÁN., ENTRE CALLES RUBÉN ROMERO Y PEDRO MORENO.	AURELIA CAROLINA BARAJAS CHAVEZ	MARIA JOSE MURATALLA SANDOVAL	MARTIN HUITRON MONTES	JESSICA MONTSERRAT CASILLAS GUERRERO	MARIA MAGALLON AMEZCUA	J JESUS GALVEZ SANCHEZ	GRACIELA NARANJO GALVEZ

Distrito Federal	Distrito Local	Municipio	Localidad	Sección	Casilla	Ubicación	Presidenta/e	Secretaria/o	1er. Escrutador	2do. Escrutador	1er. Suplente	2do. Suplente	3er. Suplente
4) JIQUILPAN DE JUAREZ	4) JIQUILPAN DE JUAREZ	77) SAHUAYO	1) SAHUAYO DE MORELOS	1758	C1	ESCUELA PRIMARIA PARTICULAR MIGUEL HIDALGO., CALLE SOR JUANA INÉS DE LA CRUZ, NÚMERO 225, COLONIA BELLAVISTA, LOCALIDAD SAHUAYO DE MORELOS, CÓDIGO POSTAL 59030, SAHUAYO, MICHOACÁN., ENTRE CALLES RUBÉN ROMERO Y PEDRO MORENO.	NAYELI JAZMIN CISNEROS PRADO	JESUS CASTAÑEDA GODINEZ	GEORGINA ALEJANDRA MORENO GRANADOS	MARICELA CISNEROS ORDAZ	MARIA DE LOURDES ARCEO ARCEO	MARTHA MARTINEZ MAGDALENO	SANTIAGO ESTRADA SANCHEZ
4) JIQUILPAN DE JUAREZ	4) JIQUILPAN DE JUAREZ	77) SAHUAYO	1) SAHUAYO DE MORELOS	1759	B1	ESCUELA PRIMARIA ARRIAGA RIVERA., CALLE PEDRO MORENO, NÚMERO 425, COLONIA EL PEDREGAL, LOCALIDAD SAHUAYO DE MORELOS, CÓDIGO POSTAL 59030, SAHUAYO, MICHOACÁN., ENTRE CALLES SANTA RITA DE LA CRUZ Y AZUETA.	MIRIAM FLORES HIGAREDA	EDITH SARAHÍ CEJA MARTINEZ	MA. DE JESUS ALFARO GUDIÑO	ALTAGRACIA GONZALEZ GUTIERREZ	MIRIAM GUADALUPE MAGAÑA RODRIGUEZ	ENRIQUE GUDIÑO GARCIA	J. JESUS ESPINOZA PEÑA
4) JIQUILPAN DE JUAREZ	4) JIQUILPAN DE JUAREZ	77) SAHUAYO	1) SAHUAYO DE MORELOS	1760	B1	DOMICILIO PARTICULAR., CALLE ARÁMBURO, NÚMERO 256, COLONIA LINDA VISTA, LOCALIDAD SAHUAYO DE MORELOS, CÓDIGO POSTAL 59030, SAHUAYO, MICHOACÁN., ENTRE CALLES JUAN ESCUTIA Y AGUSTÍN MELGAR.	FERNANDA MAGAÑA GUTIERREZ	JUAN DE DIOS FARIAS MANZO	ALEJANDRA AYALA HERNANDEZ	SAULO HARO HERNANDEZ	FATIMA ISABEL LOPEZ HIGAREDA	FELIPE FARIAS VILLANUEVA	ROSA FLORES VILLANUEVA
4) JIQUILPAN DE JUAREZ	4) JIQUILPAN DE JUAREZ	77) SAHUAYO	1) SAHUAYO DE MORELOS	1760	C1	DOMICILIO PARTICULAR., CALLE ARÁMBURO, NÚMERO 256, COLONIA LINDA VISTA, LOCALIDAD SAHUAYO DE MORELOS, CÓDIGO POSTAL 59030, SAHUAYO, MICHOACÁN., ENTRE CALLES JUAN ESCUTIA Y AGUSTÍN MELGAR.	FATIMA DANIELA HIGAREDA CABEZAS	JULIANA MAGAÑA GUTIERREZ	AGUSTIN GARCIA ARZATE	NICOLAS AGUILERA ONOFRE	JOSE LUIS MAGAÑA VALDOVINOS	JULIA GUTIERREZ PEREZ	MARIA TERESA AYALA SOLTERO
4) JIQUILPAN DE JUAREZ	4) JIQUILPAN DE JUAREZ	77) SAHUAYO	1) SAHUAYO DE MORELOS	1761	B1	JARDÍN DE NIÑOS OVIDIO DECROLY., CALLE CLEMENTE GUERRERO, SIN NÚMERO, COLONIA BARRANQUILLA, LOCALIDAD SAHUAYO DE MORELOS, CÓDIGO POSTAL 59040, SAHUAYO, MICHOACÁN., FRENTE A LA ANTENA Y CALLE ARAMBULO.	YADIRA AVILA HERNANDEZ	RAMON EDUARDO AVALOS AVALOS	SILVIA CHAVEZ CABEZAS	JUAN GIL CEJA	JOSE MAURICIO ARCEO MARTINEZ	JUAN MANUEL CHAVEZ HERRERA	MIGUEL ALFREDO GONZALEZ SEGURA
4) JIQUILPAN DE JUAREZ	4) JIQUILPAN DE JUAREZ	77) SAHUAYO	1) SAHUAYO DE MORELOS	1761	C1	JARDÍN DE NIÑOS OVIDIO DECROLY., CALLE CLEMENTE GUERRERO, SIN NÚMERO, COLONIA BARRANQUILLA, LOCALIDAD SAHUAYO DE MORELOS, CÓDIGO POSTAL 59040, SAHUAYO, MICHOACÁN., FRENTE A LA ANTENA Y CALLE ARAMBULO.	EDGAR MARTÍN FARIAS RODRIGUEZ	OSCAR SANTIAGO FLORES TORRES	ERICKA DIAZ VILLA	DANIELA GUADALUPE GOMEZ TELLEZ	MONICA ARCEO MARTINEZ	MA. TERESA FAJARDO ALVAREZ	MARIBEL GONZALEZ TORO
4) JIQUILPAN DE JUAREZ	4) JIQUILPAN DE JUAREZ	77) SAHUAYO	1) SAHUAYO DE MORELOS	1761	C2	JARDÍN DE NIÑOS OVIDIO DECROLY., CALLE CLEMENTE GUERRERO, SIN NÚMERO, COLONIA BARRANQUILLA, LOCALIDAD SAHUAYO DE MORELOS, CÓDIGO POSTAL 59040, SAHUAYO, MICHOACÁN., FRENTE A LA ANTENA Y CALLE ARAMBULO.	KARLA ALEJANDRA GARCIA OCHOA	TARSICIO GALVEZ ESTRADA	BERTHA FARIAS MORA	LAURA ELIZABETH HERNANDEZ MUÑOZ	FRANCISCO CEJA FRUTOS	MARIA EUGENIA FRUTOS ALVARADO	MIGUEL GONZALEZ VARGAS
4) JIQUILPAN DE JUAREZ	4) JIQUILPAN DE JUAREZ	77) SAHUAYO	1) SAHUAYO DE MORELOS	1761	C3	JARDÍN DE NIÑOS OVIDIO DECROLY., CALLE CLEMENTE GUERRERO, SIN NÚMERO, COLONIA BARRANQUILLA, LOCALIDAD SAHUAYO DE MORELOS, CÓDIGO POSTAL 59040, SAHUAYO, MICHOACÁN., FRENTE A LA ANTENA Y CALLE ARAMBULO.	JOSE SEBASTIAN GUTIERREZ SORIA	MARTIN FRUTOS TORO	M. DOLORES GARCIA ESTRADA	MA GUADALUPE HIGAREDA SEGURA	BRYAN CEJA VALDOVINOS	MARTHA GARCIA MAGAÑA	CLAUDIA LIZBETH JIMENEZ LOPEZ
4) JIQUILPAN DE JUAREZ	4) JIQUILPAN DE JUAREZ	77) SAHUAYO	1) SAHUAYO DE MORELOS	1761	C4	JARDÍN DE NIÑOS OVIDIO DECROLY., CALLE CLEMENTE GUERRERO, SIN NÚMERO, COLONIA BARRANQUILLA, LOCALIDAD SAHUAYO DE MORELOS, CÓDIGO POSTAL 59040, SAHUAYO, MICHOACÁN., FRENTE A LA ANTENA Y CALLE ARAMBULO.	EDUARDO MANZO VAZQUEZ	SALVADOR GRANADOS MENDOZA	MARIA DE JESUS GARCIA ESTRADA	SANDRA PATRICIA MAGAÑA ORTIZ	MONICA ALEJANDRINA CHAVARRIA GONZALEZ	OSCAR GARCIA MUNGUIA	JOSE AYALA SEGURA
4) JIQUILPAN DE JUAREZ	4) JIQUILPAN DE JUAREZ	77) SAHUAYO	1) SAHUAYO DE MORELOS	1762	B1	ESCUELA PRIMARIA URBANA FEDERAL PROFESOR JOSÉ RODRÍGUEZ CASTELLANOS., CALLE VASCO DE QUIROGA, NÚMERO 410, COLONIA LAS ROSAS, LOCALIDAD SAHUAYO DE MORELOS, CÓDIGO POSTAL 59030, SAHUAYO, MICHOACÁN., ENTRE CALLES FRANCISCO RUIZ Y LOMAS DE SANTIAGUILLO.	JOSE MARIA ARCEO LAUREAN	RICARDO ENCIZO SANCHEZ	MA. GUADALUPE CASTILLO HORTA	CECILIA AVALOS VALERIANO	ROGELIO GRIMALDO SILVA	RAUL AVALOS HIGAREDA	LUZ ELENA GRIMALDO GALVEZ
4) JIQUILPAN DE JUAREZ	4) JIQUILPAN DE JUAREZ	77) SAHUAYO	1) SAHUAYO DE MORELOS	1762	C1	ESCUELA PRIMARIA URBANA FEDERAL PROFESOR JOSÉ RODRÍGUEZ CASTELLANOS., CALLE VASCO DE QUIROGA, NÚMERO 410, COLONIA LAS ROSAS, LOCALIDAD SAHUAYO DE MORELOS, CÓDIGO POSTAL 59030, SAHUAYO, MICHOACÁN., ENTRE CALLES FRANCISCO RUIZ Y LOMAS DE SANTIAGUILLO.	PATRICIA AYALA RAMIREZ	MARGARITA GALVAN AVALOS	JOSE LUIS GUDIÑO GRIMALDO	MONICA AYALA RAMIREZ	EVA JAZMIN MUÑOZ TORO	JORGE DIAZ GRIMALDO	MARIA TERESA GUTIERREZ ARREGUIN
4) JIQUILPAN DE JUAREZ	4) JIQUILPAN DE JUAREZ	77) SAHUAYO	1) SAHUAYO DE MORELOS	1762	C2	ESCUELA PRIMARIA URBANA FEDERAL PROFESOR JOSÉ RODRÍGUEZ CASTELLANOS., CALLE VASCO DE QUIROGA, NÚMERO 410, COLONIA LAS ROSAS, LOCALIDAD SAHUAYO DE MORELOS, CÓDIGO POSTAL 59030, SAHUAYO, MICHOACÁN., ENTRE CALLES FRANCISCO RUIZ Y LOMAS DE SANTIAGUILLO.	MARTIN CEJA MENDOZA	JOSE LUIS GARCIA HERNANDEZ	LOURDES FABIOLA CEJA RAMIREZ	CRISTIAN ARMANDO CHAVEZ AYALA	MA CARMEN GUTIERREZ AVALOS	ERICKA GUADALUPE GARCIA CHAVEZ	MARIA EUGENIA HERNANDEZ AVILA
4) JIQUILPAN DE JUAREZ	4) JIQUILPAN DE JUAREZ	77) SAHUAYO	1) SAHUAYO DE MORELOS	1762	C3	ESCUELA PRIMARIA URBANA FEDERAL PROFESOR JOSÉ RODRÍGUEZ CASTELLANOS., CALLE VASCO DE QUIROGA, NÚMERO 410, COLONIA LAS ROSAS, LOCALIDAD SAHUAYO DE MORELOS, CÓDIGO POSTAL 59030, SAHUAYO, MICHOACÁN., ENTRE CALLES FRANCISCO RUIZ Y LOMAS DE SANTIAGUILLO.	BRENDA BERENICE CEJA RAMIREZ	CLAUDIA JEANETTE GIL GUERRERO	LUIS FERNANDO GRANADOS RANGEL	ALICIA DIAZ ROSAS	MARIA DE JESUS DIAZ VILLA	LIDIA SOFIA GONZALEZ LEON	MARIA ELENA IBARRA CEJA
4) JIQUILPAN DE JUAREZ	4) JIQUILPAN DE JUAREZ	77) SAHUAYO	1) SAHUAYO DE MORELOS	1762	C4	ESCUELA PRIMARIA URBANA FEDERAL PROFESOR JOSÉ RODRÍGUEZ CASTELLANOS., CALLE VASCO DE QUIROGA, NÚMERO 410, COLONIA LAS ROSAS, LOCALIDAD SAHUAYO DE MORELOS, CÓDIGO POSTAL 59030, SAHUAYO, MICHOACÁN., ENTRE CALLES FRANCISCO RUIZ Y LOMAS DE SANTIAGUILLO.	PAULA VALERIA CISNEROS LASCANO	VANESSA GUADALUPE GIL HIGAREDA	KARINA GUADALUPE ANAYA CASTILLO	NATANAEL FARIAS VALADEZ	JOSE ANTONIO CEJA CEJA	NATALIA GRANADOS HERNANDEZ	ELIO MANZO SILVA

Distrito Federal	Distrito Local	Municipio	Localidad	Sección	Casilla	Ubicación	Presidenta/e	Secretaria/o	1er. Escrutador	2do. Escrutador	1er. Suplente	2do. Suplente	3er. Suplente
4) JIQUILPAN DE JUAREZ	4) JIQUILPAN DE JUAREZ	77) SAHUAYO	1) SAHUAYO DE MORELOS	1763	B1	CENTRO DE ATENCIÓN MÚLTIPLES SAHUAYO., CALLE PADRE ALEJANDRO AMEZCUA, NÚMERO 202, COLONIA LA NORIA DE MONTES, LOCALIDAD SAHUAYO DE MORELOS, CÓDIGO POSTAL 59033, SAHUAYO, MICHOACÁN., ENTRE MIGUEL AMEZCUA LEÑERO Y EMILIANO ZAPATA.	RODOLFO DANIEL ALVAREZ CERVANTES	SOFÍA GUADALUPE IBARRA ENCINAS	JUAN JOSE CAMPOS OCHOA	EMMA ELENA GARCIA AREVALO	RUTH VIRIDIANA AVILA OCHOA	MARIA LUISA FLORES CHAVEZ	RICARDO GOMEZ MEJIA
4) JIQUILPAN DE JUAREZ	4) JIQUILPAN DE JUAREZ	77) SAHUAYO	1) SAHUAYO DE MORELOS	1763	C1	CENTRO DE ATENCIÓN MÚLTIPLES SAHUAYO., CALLE PADRE ALEJANDRO AMEZCUA, NÚMERO 202, COLONIA LA NORIA DE MONTES, LOCALIDAD SAHUAYO DE MORELOS, CÓDIGO POSTAL 59033, SAHUAYO, MICHOACÁN., ENTRE MIGUEL AMEZCUA LEÑERO Y EMILIANO ZAPATA.	GLORIA GUADALUPE BAUTISTA TORRES	ARMANDO RAUL GOMEZ TSUCHIYA	JESSICA LUCERO CONCHAS CERVANTES	LUZ MARIA GUDIÑO RAMIREZ	JETZARET BAUTISTA NAVARRO	RODOLFO ISAAC GOMEZ GOMEZ	MARIANA GUERRERO LOPEZ
4) JIQUILPAN DE JUAREZ	4) JIQUILPAN DE JUAREZ	77) SAHUAYO	1) SAHUAYO DE MORELOS	1763	C2	CENTRO DE ATENCIÓN MÚLTIPLES SAHUAYO., CALLE PADRE ALEJANDRO AMEZCUA, NÚMERO 202, COLONIA LA NORIA DE MONTES, LOCALIDAD SAHUAYO DE MORELOS, CÓDIGO POSTAL 59033, SAHUAYO, MICHOACÁN., ENTRE MIGUEL AMEZCUA LEÑERO Y EMILIANO ZAPATA.	LUZ ERENDIRA FLORES SANCHEZ	MARIA ANTONIA BOLAÑOS GALLEGOS	OMAR FLORES RAMIREZ	JORGE ANTONIO HERNANDEZ ORTIZ	JOSE LUIS CERVANTES CERVANTES	NADIA BELEM FLORES GONZALEZ	LUIS ALDO LOPEZ CHAVEZ
4) JIQUILPAN DE JUAREZ	4) JIQUILPAN DE JUAREZ	77) SAHUAYO	11) RINCÓN DE SAN ANDRÉS	1764	B1	ESCUELA PRIMARIA 18 DE MARZO., CALLE PADRE JOSÉ ÁLVAREZ RUIZ, NÚMERO 1035, LOCALIDAD RINCÓN DE SAN ANDRÉS, CÓDIGO POSTAL 59100, SAHUAYO, MICHOACÁN., ENTRE LAS CALLES AVENIDA SAN ANDRÉS Y LA ESPERANZA.	FERNANDO DE JESUS GARCIA TORO	JUAN DANIEL CEJA IBARRA	DANIELA LIZETH RODRIGUEZ HIGAREDA	JOSE CARLOS GARCIA CAMPOS	MA. ROSARIO DIAZ SANCHEZ	JOSE ANTONIO MORA HIGAREDA	CONSUELO RODRIGUEZ CASTILLO
4) JIQUILPAN DE JUAREZ	4) JIQUILPAN DE JUAREZ	77) SAHUAYO	13) LA YERBABUENA	1767	B1	ESCUELA PRIMARIA ANTONIO FLORES., AVENIDA SAN JOSÉ, NÚMERO 225, LOCALIDAD LA YERBABUENA, CÓDIGO POSTAL 59035, SAHUAYO, MICHOACÁN., ENTRE PROLONGACIÓN ALDAMA Y CAMPO DE FÚTBOL.	JAVIER ALEJANDRO BACA LOPEZ	TERESA MANZO VICTORIA	GIOVANNI ISRAEL ALONSO FLORES	LUIS JESUS CHAVEZ MUÑIZ	SANDRA MUNGUÍA OROZCO	DANIELA CEJA PRADO	CLEMENTE CRUZ SANCHEZ
4) JIQUILPAN DE JUAREZ	4) JIQUILPAN DE JUAREZ	77) SAHUAYO	13) LA YERBABUENA	1767	C1	ESCUELA PRIMARIA ANTONIO FLORES., AVENIDA SAN JOSÉ, NÚMERO 225, LOCALIDAD LA YERBABUENA, CÓDIGO POSTAL 59035, SAHUAYO, MICHOACÁN., ENTRE PROLONGACIÓN ALDAMA Y CAMPO DE FÚTBOL.	MIGUEL ÁNGEL AGUIRRE SANTOYO	DIANA MAGALI MOLINA ZARCO	MAURICIO CASTILLO HERNANDEZ	VALERIA DIAZ RAMIREZ	SALVADOR ACEVEDO MARTINEZ	SANDRA LLOVIZNA GONZALEZ MARTINEZ	KEVIN EMMANUEL GRANADOS XX
4) JIQUILPAN DE JUAREZ	4) JIQUILPAN DE JUAREZ	77) SAHUAYO	13) LA YERBABUENA	1767	C2	ESCUELA PRIMARIA ANTONIO FLORES., AVENIDA SAN JOSÉ, NÚMERO 225, LOCALIDAD LA YERBABUENA, CÓDIGO POSTAL 59035, SAHUAYO, MICHOACÁN., ENTRE PROLONGACIÓN ALDAMA Y CAMPO DE FÚTBOL.	FERNANDO CERRITEÑO MORALES	CLAUDIA HUITRON OCHOA	LUIS ALFONSO DIAZ GUITRON	ELIZABETH ECHEGOYEN OCHOA	YADIRA GRANADOS HERNANDEZ	MARIA GALVAN PULIDO	SILVIA HUITRON MORENO
4) JIQUILPAN DE JUAREZ	4) JIQUILPAN DE JUAREZ	77) SAHUAYO	13) LA YERBABUENA	1767	C3	ESCUELA PRIMARIA ANTONIO FLORES., AVENIDA SAN JOSÉ, NÚMERO 225, LOCALIDAD LA YERBABUENA, CÓDIGO POSTAL 59035, SAHUAYO, MICHOACÁN., ENTRE PROLONGACIÓN ALDAMA Y CAMPO DE FÚTBOL.	ISABEL CERVANTES HIGAREDA	YADIRA FUENTES REYNOSO	CONSUELO HERNANDEZ AYALA	LUZ ANGÉLICA GALLEGOS VALENCIA	J. JESUS FLORES MANZO	KAREN ABRIL MARIANNE AMBRIZ ROBLES	HILDA LOPEZ RIVERA
4) JIQUILPAN DE JUAREZ	4) JIQUILPAN DE JUAREZ	77) SAHUAYO	13) LA YERBABUENA	1767	C4	ESCUELA PRIMARIA ANTONIO FLORES., AVENIDA SAN JOSÉ, NÚMERO 225, LOCALIDAD LA YERBABUENA, CÓDIGO POSTAL 59035, SAHUAYO, MICHOACÁN., ENTRE PROLONGACIÓN ALDAMA Y CAMPO DE FÚTBOL.	ALEJANDRO ESQUIVEL DE LUNA	ALBERTO CARLOS AMEZCUA GONZALEZ	JOSE JACOBO GARCIA AMARO	JUAN PABLO GONZALEZ GONZALEZ	JOSE LUIS AVALOS CASTILLO	LAURA NOEMI AVILA LOPEZ	FARID MUGICA YAÑEZ
4) JIQUILPAN DE JUAREZ	4) JIQUILPAN DE JUAREZ	77) SAHUAYO	13) LA YERBABUENA	1767	C5	ESCUELA PRIMARIA ANTONIO FLORES., AVENIDA SAN JOSÉ, NÚMERO 225, LOCALIDAD LA YERBABUENA, CÓDIGO POSTAL 59035, SAHUAYO, MICHOACÁN., ENTRE PROLONGACIÓN ALDAMA Y CAMPO DE FÚTBOL.	ELIZABETH GOMEZ MAGALLON	AMERICA ARTEAGA SEGURA	MARIA DEL CARMEN ARROYO GRIMALDO	FRANCISCO GUDIÑO GONZALEZ	CARLOS CARDENAS GRIMALDO	DIEGO ARMANDO AVILA SANCHEZ	ARLETH MURGO PADILLA
4) JIQUILPAN DE JUAREZ	4) JIQUILPAN DE JUAREZ	77) SAHUAYO	2) EL AGUACATE	1766	B1	PREESCOLAR COMUNITARIO EL AGUACATE., CALLE SIN NOMBRE, SIN NÚMERO, LOCALIDAD EL AGUACATE, CÓDIGO POSTAL 59100, SAHUAYO, MICHOACÁN., A 100 MTS DE LA CAPILLA	JOSE JAVIER ARCEO GONZALEZ	ANGÉLICA CEJA TORO	ANA MARIA ARCEO GONZALEZ	ADELA CEJA MANZO	MARIA GUADALUPE GRIMALDO ORTEGA	LUCIA GONZALEZ MUÑOZ	GABRIEL GONZALEZ CEJA
4) JIQUILPAN DE JUAREZ	4) JIQUILPAN DE JUAREZ	77) SAHUAYO	7) EL GUIRIO (HUIRIO, EL)	1765	B1	ESCUELA PRIMARIA MELCHOR OCAMPO., CALLE SIN NOMBRE, SIN NÚMERO, LOCALIDAD EL GÚIRIO, CÓDIGO POSTAL 59105, SAHUAYO, MICHOACÁN., A 70 METROS DEL CENTRO DE SALUD.	MARTHA GABRIELA MANCILLA SILVA	JESSICA GUADALUPE ARREGUIN CAMPOS	EVANGELINA GARCIA ANDRADE	ENRIQUE GRIMALDO CARDENAS	MA. MAGDALENA MANCILLA ANDRADE	JUAN JOSE AVALOS LOPEZ	JOSE DE JESUS PEREZ ARREGUIN
4) JIQUILPAN DE JUAREZ	9) LOS REYES DE SALGADO	85) TANGAMANDAPIO	1) SANTIAGO TANGAMANDAPIO	1898	B1	ESCUELA SECUNDARIA FEDERAL PROFESOR MOISÉS SÁENZ., CALLE PROLONGACIÓN JAVIER MINA, SIN NÚMERO, COLONIA BARRIO DEL PROGRESO, LOCALIDAD SANTIAGO TANGAMANDAPIO, CÓDIGO POSTAL 59920, TANGAMANDAPIO, MICHOACÁN., FRENTE A LA CANCHA DE FÚTBOL.	JAVIER GONZALO HERNANDEZ ANDRADE	ESTEFANI MARTINEZ SANDOVAL	JOSE JULIAN CEJA CAMPOS	HUGO GILBERTO IBARRA AGUILAR	ARTURO OREGEL VEGA	ANA PAOLA BARRERA SANDOVAL	MARIA CONTRERAS MORALES
4) JIQUILPAN DE JUAREZ	9) LOS REYES DE SALGADO	85) TANGAMANDAPIO	1) SANTIAGO TANGAMANDAPIO	1898	C1	ESCUELA SECUNDARIA FEDERAL PROFESOR MOISÉS SÁENZ., CALLE PROLONGACIÓN JAVIER MINA, SIN NÚMERO, COLONIA BARRIO DEL PROGRESO, LOCALIDAD SANTIAGO TANGAMANDAPIO, CÓDIGO POSTAL 59920, TANGAMANDAPIO, MICHOACÁN., FRENTE A LA CANCHA DE FÚTBOL.	ARTURO RAMOS SANDOVAL	PERLA JAZMIN ALVAREZ MORALES	ELSA HERNANDEZ VILLANUEVA	MAURICIO MORALES GONZALEZ	ANA PAOLA CONTRERAS BARAJAS	GUADALUPE IBARRA TORRES	JOSEFINA MARTINEZ TORRES
4) JIQUILPAN DE JUAREZ	9) LOS REYES DE SALGADO	85) TANGAMANDAPIO	1) SANTIAGO TANGAMANDAPIO	1899	B1	OFICINA DE SUPERVISIÓN ESCOLAR Y PROTECCIÓN CIVIL., CALLE MORELOS, SIN NÚMERO, LOCALIDAD SANTIAGO TANGAMANDAPIO, CÓDIGO POSTAL 59920, TANGAMANDAPIO, MICHOACÁN., A 12 METROS DEL COMEDOR COMUNITARIO DE LA SECRETARÍA DE DESARROLLO SOCIAL.	MIRNA GUADALUPE CUEVAS ARROYO	EDGAR NICOLAS OCHOA GONZALEZ	DANIELA MARTINEZ SANDOVAL	JOSE ANDRES LUA CORTES	GUADALUPE ALONSO OCHOA	MA. FELISA AGUILAR PEREZ	OSCAR FRANCISCO CAMPOS OLIVARES

Distrito Federal	Distrito Local	Municipio	Localidad	Sección	Casilla	Ubicación	Presidenta/e	Secretaria/o	1er. Escrutador	2do. Escrutador	1er. Suplente	2do. Suplente	3er. Suplente
4) JIQUILPAN DE JUAREZ	9) LOS REYES DE SALGADO	85) TANGAMANDAPIO	1) SANTIAGO TANGAMANDAPIO	1899	C1	OFICINA DE SUPERVISIÓN ESCOLAR Y PROTECCIÓN CIVIL., CALLE MORELOS, SIN NÚMERO, LOCALIDAD SANTIAGO TANGAMANDAPIO, CÓDIGO POSTAL 59920, TANGAMANDAPIO, MICHOACÁN., A 12 METROS DEL COMEDOR COMUNITARIO DE LA SECRETARÍA DE DESARROLLO SOCIAL.	LAURA GUADALUPE GONZALEZ OREGEL	JOSE CAMPOS OCHOA	GIULIANNA ESTEFANIA CAMPOS OCHOA	MARIA JOSE DIAZ ARCEO	ILDA EUSA ARROYO SANDOVAL	MA. ELENA GONZALEZ COYASO	ESTHER GONZALEZ COLLAZO
4) JIQUILPAN DE JUAREZ	9) LOS REYES DE SALGADO	85) TANGAMANDAPIO	1) SANTIAGO TANGAMANDAPIO	1899	C2	OFICINA DE SUPERVISIÓN ESCOLAR Y PROTECCIÓN CIVIL., CALLE MORELOS, SIN NÚMERO, LOCALIDAD SANTIAGO TANGAMANDAPIO, CÓDIGO POSTAL 59920, TANGAMANDAPIO, MICHOACÁN., A 12 METROS DEL COMEDOR COMUNITARIO DE LA SECRETARÍA DE DESARROLLO SOCIAL.	MAGDALENA ESPINOZA ALVARADO	EDITH HERNANDEZ VILLANUEVA	MARIA ELENA CORTES CAMPOS	JUAN DIEGO GONZALEZ MARTINEZ	ELSA GUADALUPE MATEO VEGA	CLAUDIA ISELA CAMPOS LOPEZ	SANDRA YADIRA GONZALEZ PERAL
4) JIQUILPAN DE JUAREZ	9) LOS REYES DE SALGADO	85) TANGAMANDAPIO	1) SANTIAGO TANGAMANDAPIO	1900	B1	DOMICILIO PARTICULAR., CALLE MADERO, NÚMERO 123, COLONIA BARRIO DE ABAJO, LOCALIDAD SANTIAGO TANGAMANDAPIO, CÓDIGO POSTAL 59920, TANGAMANDAPIO, MICHOACÁN., ENTRE LAS CALLES JOSÉ MARÍA MORELOS Y IGNACIO ZARAGOZA.	BRAULIO CAMPOS ESPINOZA	ROSALINA BARRERA CONTRERAS	JOSE GABRIEL GONZALEZ CARRIEDO	PAULINA AGUILAR ROMO	DANIEL LUCATERO MORA	LUISANA LOPEZ RIVAS	MARIA ROSARIO COYAZO CUEVAS
4) JIQUILPAN DE JUAREZ	9) LOS REYES DE SALGADO	85) TANGAMANDAPIO	1) SANTIAGO TANGAMANDAPIO	1900	C1	DOMICILIO PARTICULAR., CALLE MADERO, NÚMERO 123, COLONIA BARRIO DE ABAJO, LOCALIDAD SANTIAGO TANGAMANDAPIO, CÓDIGO POSTAL 59920, TANGAMANDAPIO, MICHOACÁN., ENTRE LAS CALLES JOSÉ MARÍA MORELOS Y IGNACIO ZARAGOZA.	GUADALUPE CONTRERAS RODRIGUEZ	TERESA ITZEL HERNANDEZ CAMPOS	ROSA AMELIA GONZALEZ OREGEL	SILVIA CAMPOS GUARDADO	SERAFIN CABRERA GARCIA	JOSE LUIS AMEZCUA CABRERA	MA. ESTELA GUTIERREZ CUEVAS
4) JIQUILPAN DE JUAREZ	9) LOS REYES DE SALGADO	85) TANGAMANDAPIO	1) SANTIAGO TANGAMANDAPIO	1900	C2	DOMICILIO PARTICULAR., CALLE MADERO, NÚMERO 123, COLONIA BARRIO DE ABAJO, LOCALIDAD SANTIAGO TANGAMANDAPIO, CÓDIGO POSTAL 59920, TANGAMANDAPIO, MICHOACÁN., ENTRE LAS CALLES JOSÉ MARÍA MORELOS Y IGNACIO ZARAGOZA.	ANA ESPERANZA CUEVAS OREGEL	MONTSERRAT ALVAREZ GARCIA	TERESA HERNANDEZ CONTRERAS	JOSE DANIEL DE LOS REYES ESPINOSA	ESMERALDA ELIAS SIERRA	RAFAEL CAMPOS HINOJOSA	JESUS IVAN HERNANDEZ CONTRERAS
4) JIQUILPAN DE JUAREZ	9) LOS REYES DE SALGADO	85) TANGAMANDAPIO	1) SANTIAGO TANGAMANDAPIO	1900	C3	DOMICILIO PARTICULAR., CALLE MADERO, NÚMERO 123, COLONIA BARRIO DE ABAJO, LOCALIDAD SANTIAGO TANGAMANDAPIO, CÓDIGO POSTAL 59920, TANGAMANDAPIO, MICHOACÁN., ENTRE LAS CALLES JOSÉ MARÍA MORELOS Y IGNACIO ZARAGOZA.	CINTHIA DALILA LOPEZ GONZALEZ	MA. CRISTINA GONZALEZ CARRIEDO	ALMA DELIA HERNANDEZ ROMERO	MARTHA BEATRIZ GARCIA COLLAZO	ARMANDO CONTRERAS BARAJAS	ROGELIO GUARDADO VEGA	JOSE MARTIN MADRIGAL JAIMES
4) JIQUILPAN DE JUAREZ	9) LOS REYES DE SALGADO	85) TANGAMANDAPIO	1) SANTIAGO TANGAMANDAPIO	1901	B1	ESCUELA PRIMARIA LÁZARO CÁRDENAS., CALLE FRANCISCO I MADERO, SIN NÚMERO, LOCALIDAD SANTIAGO TANGAMANDAPIO, CÓDIGO POSTAL 59920, TANGAMANDAPIO, MICHOACÁN., A UN COSTADO DEL JARDÍN DE NIÑOS NIÑOS HÉROES.	CHRISTIAN JESUS CLEMENTE ESPINOZA	ALMA LUCIA CUEVAS VILLANUEVA	BRENDA ESTHELA CAMPOS ROBLES	RENE JESUS MIRANDA PERAL	DOLORES GONZALEZ GONZALEZ	MARGARITA BAUTISTA CAMPOS	MA. DE JESUS BARAJAS RIOS
4) JIQUILPAN DE JUAREZ	9) LOS REYES DE SALGADO	85) TANGAMANDAPIO	1) SANTIAGO TANGAMANDAPIO	1901	C1	ESCUELA PRIMARIA LÁZARO CÁRDENAS., CALLE FRANCISCO I MADERO, SIN NÚMERO, LOCALIDAD SANTIAGO TANGAMANDAPIO, CÓDIGO POSTAL 59920, TANGAMANDAPIO, MICHOACÁN., A UN COSTADO DEL JARDÍN DE NIÑOS NIÑOS HÉROES.	IVON KARINA ANDRADE ORENDA	MARIO LOPEZ ZAMBRANO	ANA LIZETH ELIAS OCHOA	FANNY NELLY OCHOA BAUTISTA	MARIA DOLORES LARIOS VEGA	CRISTOBAL ELIAS ENRIQUEZ	GERARDO ELIAS ENRIQUEZ
4) JIQUILPAN DE JUAREZ	9) LOS REYES DE SALGADO	85) TANGAMANDAPIO	1) SANTIAGO TANGAMANDAPIO	1902	B1	AUDITORIO MUNICIPAL, CALLE VICENTE GUERRERO, NÚMERO 150, LOCALIDAD SANTIAGO TANGAMANDAPIO, CÓDIGO POSTAL 59920, TANGAMANDAPIO, MICHOACÁN., ENTRE IGNACIO ALLENDE Y JAIME NUNO	VICTOR HERNANDEZ MANZO	ANDREA PAOLA LOPEZ IBARRA	VANESSA ARROYO ALVAREZ	YANET MANZO VICTORIA	MIGUEL CORTES MANZO	FERNANDO MENDEZ MANZO	MA. DE LOS ANGELES MACIEL ORIGEL
4) JIQUILPAN DE JUAREZ	9) LOS REYES DE SALGADO	85) TANGAMANDAPIO	1) SANTIAGO TANGAMANDAPIO	1902	C1	AUDITORIO MUNICIPAL, CALLE VICENTE GUERRERO, NÚMERO 150, LOCALIDAD SANTIAGO TANGAMANDAPIO, CÓDIGO POSTAL 59920, TANGAMANDAPIO, MICHOACÁN., ENTRE IGNACIO ALLENDE Y JAIME NUNO	ERICK GIL RIOS	ELENA CRISTINA BAZAN FABELA	YAZMIN GUADALUPE FLORES ALVAREZ	BULMARO CAMPOS RAMOS	MARIA DE JESUS ANDRADE ALVAREZ	MARIA DOLORES AYALA MURATALLA	GERARDO GRAJEDA RAMIREZ
4) JIQUILPAN DE JUAREZ	9) LOS REYES DE SALGADO	85) TANGAMANDAPIO	1) SANTIAGO TANGAMANDAPIO	1903	B1	ESCUELA PRIMARIA URBANA FEDERAL PRESIDENTE LÁZARO CÁRDENAS., CALLE JAIME NUNO, NÚMERO 138, COLONIA BARRIO DE ARRIBA, LOCALIDAD SANTIAGO TANGAMANDAPIO, CÓDIGO POSTAL 59920, TANGAMANDAPIO, MICHOACÁN., FRENTE AL CAMPO EL BAUTISTEÑO.	ALDO JESUS CORTEZ GIL	PATRICIA FONSECA COVARRUBIAS	MARIA MARGARITA GONZALEZ CRUZ	MAYRA BARRERA MATEO	GABRIELA DIAZ MARAVILLA	MARTHA GONZALEZ VILLANUEVA	LUIS GUTIERREZ LOPEZ
4) JIQUILPAN DE JUAREZ	9) LOS REYES DE SALGADO	85) TANGAMANDAPIO	1) SANTIAGO TANGAMANDAPIO	1903	C1	ESCUELA PRIMARIA URBANA FEDERAL PRESIDENTE LÁZARO CÁRDENAS., CALLE JAIME NUNO, NÚMERO 138, COLONIA BARRIO DE ARRIBA, LOCALIDAD SANTIAGO TANGAMANDAPIO, CÓDIGO POSTAL 59920, TANGAMANDAPIO, MICHOACÁN., FRENTE AL CAMPO EL BAUTISTEÑO.	ERIKA GUADALUPE MATEO CERVANTES	MARIA ELIZABETH GUTIERREZ CABRERA	SABAS GONZALEZ HERNANDEZ	ISELA ALCALA OCHOA	ADRIANA ANGELINA ELIAS RIOS	IMELDA AYALA HERNANDEZ	EUFEMIO BARAJAS CEJA
4) JIQUILPAN DE JUAREZ	9) LOS REYES DE SALGADO	85) TANGAMANDAPIO	1) SANTIAGO TANGAMANDAPIO	1903	C2	ESCUELA PRIMARIA URBANA FEDERAL PRESIDENTE LÁZARO CÁRDENAS., CALLE JAIME NUNO, NÚMERO 138, COLONIA BARRIO DE ARRIBA, LOCALIDAD SANTIAGO TANGAMANDAPIO, CÓDIGO POSTAL 59920, TANGAMANDAPIO, MICHOACÁN., FRENTE AL CAMPO EL BAUTISTEÑO.	LUIS FELIPE FONSECA COVARRUBIAS	ALMA DELIA BARAJAS RIOS	JESUS GOVEA ZAMORA	ROSALIA ALCALA OCHOA	JESUS LOPEZ SANDOVAL	RAFAEL GONZALEZ COYASO	LAURA GUADALUPE GUTIERREZ CABRERA
4) JIQUILPAN DE JUAREZ	9) LOS REYES DE SALGADO	85) TANGAMANDAPIO	11) LOS HUCUARES	1911	B1	ESCUELA PRIMARIA FEDERAL BILINGÜE LÁZARO CÁRDENAS., CALLE OLIVARES, NÚMERO 2, LOCALIDAD LOS HUCUARES, CÓDIGO POSTAL 59921, TANGAMANDAPIO, MICHOACÁN., A LA ENTRADA DEL PUEBLO.	OSVALDO CERVANTES OREGEL	BRENDA DANIELA ESQUIVEL AGUILAR	MARIO OLIVARES ZEPEDA	MAYRA VALENCIA MATEO	OLGA LETICIA OREGEL AGUILAR	ERIKA GUADALUPE SIERRA JUAN	MARIA GUADALUPE CERVANTES YEPEZ

Distrito Federal	Distrito Local	Municipio	Localidad	Sección	Casilla	Ubicación	Presidenta/e	Secretaria/o	1er. Escrutador	2do. Escrutador	1er. Suplente	2do. Suplente	3er. Suplente
4) JIQUILPAN DE JUAREZ	9) LOS REYES DE SALGADO	85) TANGAMANDAPIO	11) LOS HUCUARES	1911	C1	ESCUELA PRIMARIA FEDERAL BILINGÜE LÁZARO CÁRDENAS., CALLE OLIVARES, NÚMERO 2, LOCALIDAD LOS HUCUARES, CÓDIGO POSTAL 59921, TANGAMANDAPIO, MICHOACÁN., A LA ENTRADA DEL PUEBLO.	NORA INES CHAVEZ COYAZO	MARTHA OLIVARES CONTRERAS	ERIKA GUADALUPE URBINA ZAMBRANO	HILDA CERVANTES GOVEA	VERONICA SIERRA MANZO	JOSE LUIS CERVANTES OLIVARES	BERTA SERVANTES SIERRA
4) JIQUILPAN DE JUAREZ	9) LOS REYES DE SALGADO	85) TANGAMANDAPIO	12) LOS LAURELES	1909	E1	ESCUELA PRIMARIA FEDERAL BILINGÜE BENITO JUÁREZ., CALLE SIN NOMBRE, SIN NÚMERO, LOCALIDAD LOS LAURELES, CÓDIGO POSTAL 59937, TANGAMANDAPIO, MICHOACÁN., FRENTE A LA PARADA DE LAS COMBIS VERDES.	CECILIA MONTAÑO QUINTERO	JOSE FERNANDO GOVEA VICTORIA	BERTHA GOVEA SALVADOR	MARGARITA AMBROCIO MATIAS	CRISTOBAL GOVEA ROQUE	PABLO QUINTO LAZARO	MA. ILDA MARTINEZ LUCAS
4) JIQUILPAN DE JUAREZ	9) LOS REYES DE SALGADO	85) TANGAMANDAPIO	16) QUERENGUARO	1904	B1	ESCUELA PRIMARIA JOSÉ MARÍA MORELOS Y PAVÓN., CALLE LÁZARO CÁRDENAS, NÚMERO 2, LOCALIDAD QUERÉNGUARO, CÓDIGO POSTAL 59935, TANGAMANDAPIO, MICHOACÁN., SOBRE LA CARRETERA NACIONAL.	LUIS ANTONIO CARRANZA MARTINEZ	HAIDET BARRAGAN CHAVEZ	MARGARITA JAZMIN GARCIA ELIAS	MIGUEL ANGEL CAMPOS BARRAGAN	RAUL GARCIA ASCENSIO	QUIRINO ALONZO GARCIA	EUDORO GARCIA ASENSIO
4) JIQUILPAN DE JUAREZ	9) LOS REYES DE SALGADO	85) TANGAMANDAPIO	16) QUERENGUARO	1904	C1	ESCUELA PRIMARIA JOSÉ MARÍA MORELOS Y PAVÓN., CALLE LÁZARO CÁRDENAS, NÚMERO 2, LOCALIDAD QUERÉNGUARO, CÓDIGO POSTAL 59935, TANGAMANDAPIO, MICHOACÁN., SOBRE LA CARRETERA NACIONAL.	ELIZABETH BARRAGAN CHAVEZ	KARINA LIZBETH BARRAGAN MAGAÑA	MARIA TERESA AMEZCUA ALONSO	MARIA DE LA CRUZ ASCENCIO CISNEROS	HECTOR ALONSO MARTINEZ	GABRIELA ASCENSIO MARTINEZ	DIANA CRISTINA GARCIA ELIAS
4) JIQUILPAN DE JUAREZ	9) LOS REYES DE SALGADO	85) TANGAMANDAPIO	16) QUERENGUARO	1904	C2	ESCUELA PRIMARIA JOSÉ MARÍA MORELOS Y PAVÓN., CALLE LÁZARO CÁRDENAS, NÚMERO 2, LOCALIDAD QUERÉNGUARO, CÓDIGO POSTAL 59935, TANGAMANDAPIO, MICHOACÁN., SOBRE LA CARRETERA NACIONAL.	ALEJANDRA ALONSO RENDON	ESTHER ALONZO RENDON	FRANCISCO BARRAGAN ASCENCIO	LEONOR CAMPOS BARRAGAN	JESUS ALONSO RENDON	ELIGIA CISNEROS MARTINEZ	VICTOR HUGO GARCIA ELIAS
4) JIQUILPAN DE JUAREZ	9) LOS REYES DE SALGADO	85) TANGAMANDAPIO	17) EL SAUCILLO	1911	E1	ESCUELA PRIMARIA RURAL ESTATAL BENITO JUÁREZ., CALLE MORELIA, SIN NÚMERO, LOCALIDAD EL SAUCILLO, CÓDIGO POSTAL 59923, TANGAMANDAPIO, MICHOACÁN., ESQUINA BASILIO Y CAMPO DE MAÍZ.	MARIA GUADALUPE CERVANTES YEPEZ	VANESA LAUREAN ZAMBRANO	MARIBEL OLIVARES CERVANTES	ESPERANZA YEPEZ RODRIGUEZ	ELVIA SIERRA OCHOA	MARTHA YEPEZ LOPEZ	ANDREINA YEPEZ OREGEL
4) JIQUILPAN DE JUAREZ	9) LOS REYES DE SALGADO	85) TANGAMANDAPIO	19) TELONZO	1910	E1	ESCUELA PRIMARIA FEDERAL CUAUHTÉMOC., CALLE CUAUHTÉMOC, NÚMERO 18, LOCALIDAD TELONZO, CÓDIGO POSTAL 59925, TANGAMANDAPIO, MICHOACÁN., A UN COSTADO DEL CAMPO DE FÚTBOL.	MIGUEL ANGEL ANDRADE HERNANDEZ	LUIS EDUARDO HERNANDEZ ALVAREZ	PAULINA ALVAREZ MANZO	MARIBEL HERNANDEZ ALVAREZ	ROSaura DIAZ AYALA	ARNOLDO HERNANDEZ CONTRERAS	FRANCISCO BARRERA ALVAREZ
4) JIQUILPAN DE JUAREZ	9) LOS REYES DE SALGADO	85) TANGAMANDAPIO	19) TELONZO	1910	E1C1	ESCUELA PRIMARIA FEDERAL CUAUHTÉMOC., CALLE CUAUHTÉMOC, NÚMERO 18, LOCALIDAD TELONZO, CÓDIGO POSTAL 59925, TANGAMANDAPIO, MICHOACÁN., A UN COSTADO DEL CAMPO DE FÚTBOL.	INDIRA MARIBEL ANDRADE HERNANDEZ	MARIA GUADALUPE ALVAREZ ALVAREZ	MARIA ELENA CAMPOS BARRERA	JOSE LUIS ALEJO PADILLA	MARIA GUADALUPE GUTIERREZ RIVAS	LAURA ALICIA ALEJO CASTRO	JORGE ARMANDO GUTIERREZ JACOBO
4) JIQUILPAN DE JUAREZ	9) LOS REYES DE SALGADO	85) TANGAMANDAPIO	3) TARECUATO	1906	B1	ESCUELA PRIMARIA TIERRA Y LIBERTAD., CALLE SIN NOMBRE, SIN NÚMERO, BARRIO LA SALUD, LOCALIDAD DE TARECUATO, CÓDIGO POSTAL 59930, TANGAMANDAPIO, MICHOACÁN., FRENTE A LA CANCHA.	NORMA JUANILLO GABRIEL	OMAR AMEZCUA MANZO	JAIME ALEJANDRO AGUSTIN GRANADOS	OTILIA CASTRO MENDOZA	VALENTINA AGUSTIN LUA	JOSE LUIS FRANCISCO ESTEBAN	FILOMENO GONZALEZ MATIAS
4) JIQUILPAN DE JUAREZ	9) LOS REYES DE SALGADO	85) TANGAMANDAPIO	3) TARECUATO	1906	C1	ESCUELA PRIMARIA TIERRA Y LIBERTAD., CALLE SIN NOMBRE, SIN NÚMERO, BARRIO LA SALUD, LOCALIDAD DE TARECUATO, CÓDIGO POSTAL 59930, TANGAMANDAPIO, MICHOACÁN., FRENTE A LA CANCHA.	BERENICE VISITACION MATEO AMEZCUA	MARIA DE JESUS MANZO MENDOZA	SANJUANA AMEZCUA MANZO	VIVALDO CONTRERAS HURTADO	MARIA GUADALUPE GONZALEZ JERONIMO	CARLOS HURTADO VEGA	MITZY NAHOMI GOVEA GOVEA
4) JIQUILPAN DE JUAREZ	9) LOS REYES DE SALGADO	85) TANGAMANDAPIO	3) TARECUATO	1906	C2	ESCUELA PRIMARIA TIERRA Y LIBERTAD., CALLE SIN NOMBRE, SIN NÚMERO, BARRIO LA SALUD, LOCALIDAD DE TARECUATO, CÓDIGO POSTAL 59930, TANGAMANDAPIO, MICHOACÁN., FRENTE A LA CANCHA.	GUADALUPE CASTRO PEREZ	JUAN CARLOS CASTRO MANZO	VERONICA CASTRO BERMEJO	JUANA GOVEA GOVEA	RAFAEL JUAN DE DIOS GAITAN	SANDRA EDITH GONZALEZ CASTRO	ROSALINA CASTRO JUAN DE DIOS
4) JIQUILPAN DE JUAREZ	9) LOS REYES DE SALGADO	85) TANGAMANDAPIO	3) TARECUATO	1907	B1	COBAEM, COLEGIO DE BACHILLERES DEL ESTADO DE MICHOACÁN., CALLE CAMINO REAL, SIN NÚMERO, BARRIO SAN MIGUEL, LOCALIDAD TARECUATO, CÓDIGO POSTAL 59930, TANGAMANDAPIO, MICHOACÁN., ENTRE CALLES LA PAZ SUR Y CALLEJÓN.	LUIS ALBERTO MANZO BERMEJO	HERIBERTO AMEZCUA AVILA	CARLOS JESUS MATEO AGUSTIN	MARIA DE JESUS BURGOS ALONSO	ENEDINA GOVEA ROMERO	ROBERTO MANZO ZACARIAS	BEATRIZ ASCENCIO VALENCIA
4) JIQUILPAN DE JUAREZ	9) LOS REYES DE SALGADO	85) TANGAMANDAPIO	3) TARECUATO	1907	C1	COBAEM, COLEGIO DE BACHILLERES DEL ESTADO DE MICHOACÁN., CALLE CAMINO REAL, SIN NÚMERO, BARRIO SAN MIGUEL, LOCALIDAD TARECUATO, CÓDIGO POSTAL 59930, TANGAMANDAPIO, MICHOACÁN., ENTRE CALLES LA PAZ SUR Y CALLEJÓN.	SANTA CECILIA MALTOS ENCERRADO	JOSE CAYETANO GOVEA	MARIA ANGELICA AMEZCUA TORIBIO	RIGOBERTO CRUZ GOVEA	GILBERTO HERNANDEZ AMEZCUA	JUAN MATEO CAMILO	JUAN FABIAN LAZARO
4) JIQUILPAN DE JUAREZ	9) LOS REYES DE SALGADO	85) TANGAMANDAPIO	3) TARECUATO	1907	C2	COBAEM, COLEGIO DE BACHILLERES DEL ESTADO DE MICHOACÁN., CALLE CAMINO REAL, SIN NÚMERO, BARRIO SAN MIGUEL, LOCALIDAD TARECUATO, CÓDIGO POSTAL 59930, TANGAMANDAPIO, MICHOACÁN., ENTRE CALLES LA PAZ SUR Y CALLEJÓN.	GUADALUPE ALONSO ALONSO	FABIOLA CRISTOBAL AMEZCUA	ALICIA AMEZCUA VICTORIANO	ALFREDO FELIPE AMEZCUA	LIBRADA HERNANDEZ AMEZCUA	GRISELDA ALEJO SALVADOR	BENITO HERNANDEZ TORIBIO
4) JIQUILPAN DE JUAREZ	9) LOS REYES DE SALGADO	85) TANGAMANDAPIO	3) TARECUATO	1908	B1	JEFATURA DE TENENCIA., CALLE INDEPENDENCIA, SIN NÚMERO, BARRIO REPÚBLICA DE ARRIBA, CÓDIGO POSTAL 59930, LOCALIDAD DE TARECUATO, TANGAMANDAPIO, MICHOACÁN., ENTRE BENITO JUÁREZ Y PROLONGACIÓN MIGUEL HIDALGO.	SARA ISELA BECERRA AMBROSIO	ANA PAULINA MEZA PABLO	JOSE AMEZCUA TOMAS	BERTHA HERNANDEZ PASCUAL	JULIO CESAR AGUILAR LEPIZ	ROSA AMEZCUA MELCHOR	BENJAMIN GAYTAN GOVEA
4) JIQUILPAN DE JUAREZ	9) LOS REYES DE SALGADO	85) TANGAMANDAPIO	3) TARECUATO	1908	C1	JEFATURA DE TENENCIA., CALLE INDEPENDENCIA, SIN NÚMERO, BARRIO REPÚBLICA DE ARRIBA, CÓDIGO POSTAL 59930, LOCALIDAD DE TARECUATO, TANGAMANDAPIO, MICHOACÁN., ENTRE BENITO JUÁREZ Y PROLONGACIÓN MIGUEL HIDALGO.	ESTEFANI GUADALUPE CASTELLANOS CRUZ	MARIA GUADALUPE AMEZCUA PABLO	LIBRADA CRUZ MATIAS	RAFAEL JUAN DE DIOS LAZARO	MARIA DEL SOL MATIAS MENDOZA	PEDRO AMEZCUA TOMAS	HECTOR GOVEA PASCUAL



Distrito Federal	Distrito Local	Municipio	Localidad	Sección	Casilla	Ubicación	Presidenta/e	Secretaria/o	1er. Escrutador	2do. Escrutador	1er. Suplente	2do. Suplente	3er. Suplente
4) JIQUILPAN DE JUAREZ	9) LOS REYES DE SALGADO	85) TANGAMANDAPIO	3) TARECUATO	1908	C2	JEFATURA DE TENENCIA., CALLE INDEPENDENCIA, SIN NÚMERO, BARRIO REPÚBLICA DE ARRIBA, CÓDIGO POSTAL 59930, LOCALIDAD DE TARECUATO, TANGAMANDAPIO, MICHOACÁN., ENTRE BENITO JUÁREZ Y PROLONGACIÓN MIGUEL HIDALGO.	LIZBETH MARTINEZ BERNABE	VERONICA ESTEBAN JUAN	LETICIA CUSTODIO JUAN DE DIOS	LUIS ANGEL JUAN DE DIOS SALVADOR	YSABEL AMBROCIO VICTORIANO	MARCELINA CALLETANO JUAN DE DIOS	ALICIA MATIAS VICTORIANO
4) JIQUILPAN DE JUAREZ	9) LOS REYES DE SALGADO	85) TANGAMANDAPIO	3) TARECUATO	1909	B1	ESCUELA PRIMARIA BILINGÜE FUTURO MEJOR., CALLE INDEPENDENCIA, NÚMERO 7, LOCALIDAD TARECUATO, CÓDIGO POSTAL 59930, TANGAMANDAPIO, MICHOACÁN., ENTRE LAS CALLES JOSÉ MARÍA Y MORELOS Y MELCHOR OCAMPO.	ANA MAYRA GOVEA MENDOZA	MARGARITA AMBROCIO ANDRES	ROBERTO MANZO AGUILAR	LIBRADA AMEZCUA MELCHOR	LORENZA GOVEA MANZO	LORENZO AGUILAR LOPEZ	ANA GUADALUPE BLAS GONZALEZ
4) JIQUILPAN DE JUAREZ	9) LOS REYES DE SALGADO	85) TANGAMANDAPIO	3) TARECUATO	1909	C1	ESCUELA PRIMARIA BILINGÜE FUTURO MEJOR., CALLE INDEPENDENCIA, NÚMERO 7, LOCALIDAD TARECUATO, CÓDIGO POSTAL 59930, TANGAMANDAPIO, MICHOACÁN., ENTRE LAS CALLES JOSÉ MARÍA Y MORELOS Y MELCHOR OCAMPO.	GRISelda AGUILAR GONZALEZ	MARIA DE LOS ANGELES AGUILAR AGUILAR	MARIA GUADALUPE LUCAS GOVEA	MACARIO BLAS PEDRO	JAVIER GOVEA MATIAS	HUGO ALEJANDRO ALVARADO CASTILLO	GILBERTO GOVEA ROQUE
4) JIQUILPAN DE JUAREZ	9) LOS REYES DE SALGADO	85) TANGAMANDAPIO	3) TARECUATO	1909	C2	ESCUELA PRIMARIA BILINGÜE FUTURO MEJOR., CALLE INDEPENDENCIA, NÚMERO 7, LOCALIDAD TARECUATO, CÓDIGO POSTAL 59930, TANGAMANDAPIO, MICHOACÁN., ENTRE LAS CALLES JOSÉ MARÍA Y MORELOS Y MELCHOR OCAMPO.	LAURA EZQUIVEL AGUILAR	LUIS ADRIAN AGUILAR LAZARO	LETICIA AGUILAR AGUILAR	YOLANDA AMEZCUA JUAN DE DIOS	JOSE LUIS GOVEA PABLO	ROSA GLORIA AMEZCUA TOMAS	JUANA GREGORIO HERNANDEZ
4) JIQUILPAN DE JUAREZ	9) LOS REYES DE SALGADO	85) TANGAMANDAPIO	3) TARECUATO	1909	C3	ESCUELA PRIMARIA BILINGÜE FUTURO MEJOR., CALLE INDEPENDENCIA, NÚMERO 7, LOCALIDAD TARECUATO, CÓDIGO POSTAL 59930, TANGAMANDAPIO, MICHOACÁN., ENTRE LAS CALLES JOSÉ MARÍA Y MORELOS Y MELCHOR OCAMPO.	OFELIA AGUILAR GOVEA	ALFREDO AMBROSIO ANDRES	RICARDO AMBROCIO ANDRES	SOFIA DIEGO CUSTODIO	LAURA JUAN DE DIOS GOVEA	OFELIA APOLINAR AGUILAR	MARIA ESTELA GOVEA GOVEA
4) JIQUILPAN DE JUAREZ	9) LOS REYES DE SALGADO	85) TANGAMANDAPIO	6) EL CEREZO	1901	E1	ESCUELA PRIMARIA RURAL FEDERAL BENITO JUÁREZ., CALLE BENITO JUÁREZ, NÚMERO 168, LOCALIDAD EL CEREZO, CÓDIGO POSTAL 59923, TANGAMANDAPIO, MICHOACÁN., A UN COSTADO DEL CENTRO DE SALUD.	ESTEFANIA HERNANDEZ PARRA	ANDREA HERNANDEZ SIERRA	ABEL HERNANDEZ MATEO	MA. CONCEPCION CERVANTES SIERRA	MARIBEL HERNANDEZ SIERRA	JUAN MANUEL LOPEZ YEPEZ	MARIA DEL CARMEN LOPEZ YEPIZ
4) JIQUILPAN DE JUAREZ	9) LOS REYES DE SALGADO	85) TANGAMANDAPIO	7) CHURINTZIO	1910	B1	ESCUELA PRIMARIA IGNACIO ZARAGOZA., CALLE GENERAL LÁZARO CÁRDENAS DEL RÍO, SIN NÚMERO, LOCALIDAD CHURINTZIO, CÓDIGO POSTAL 59925, TANGAMANDAPIO, MICHOACÁN., FRENTE A LA IGLESIA	JUAN ALEJO CEJA	SERGIO LEONARDO CEJA PEREZ	JESUS MORENO RODRIGUEZ	JESSICA LIZBETH MARTINEZ GOMEZ	KARINA JUDITH CEJA MORENO	LUZ MARIA GARCIA AMEZCUA	MARTHA MATEO GOVEA
4) JIQUILPAN DE JUAREZ	9) LOS REYES DE SALGADO	85) TANGAMANDAPIO	9) GUARACHANILLO	1905	B1	ESCUELA PRIMARIA GUSTAVO DÍAZ ORDAZ, CALLE SIN NOMBRE, SIN NÚMERO, LOCALIDAD GUARACHANILLO DE ABAJO, CÓDIGO POSTAL 59931, TANGAMANDAPIO, MICHOACÁN., EN LA ENTRADA DEL PUEBLO	CLAUDIA ADRIANA MACEDO HORTA	HORTENCIA BARAJAS VALENCIA	GEORGINA MARAVILLA LUCAS	MARIA DE JESUS AMEZCUA ASCENCIO	MARGARITA ASCENCIO ANDRES	BLANCA ESTELA GALVEZ MANZO	IRMA MARAVILLA ASCENCIO
4) JIQUILPAN DE JUAREZ	9) LOS REYES DE SALGADO	85) TANGAMANDAPIO	9) GUARACHANILLO	1905	C1	ESCUELA PRIMARIA GUSTAVO DÍAZ ORDAZ, CALLE SIN NOMBRE, SIN NÚMERO, LOCALIDAD GUARACHANILLO DE ABAJO, CÓDIGO POSTAL 59931, TANGAMANDAPIO, MICHOACÁN., EN LA ENTRADA DEL PUEBLO	LEONARDO APARICIO MARAVILLA	MARIA ANGELICA GOVEA GABRIEL	ALEJANDRA DIAZ MELENDREZ	LETICIA ANGUIANO TORRES	MARIA GUADALUPE BERNABE MARCELO	CLAUDIA MARIBEL GOVEA LOPEZ	JOSE CANDELARIO MARAVILLA LUCAS
4) JIQUILPAN DE JUAREZ	9) LOS REYES DE SALGADO	85) TANGAMANDAPIO	9) GUARACHANILLO	1905	C2	ESCUELA PRIMARIA GUSTAVO DÍAZ ORDAZ, CALLE SIN NOMBRE, SIN NÚMERO, LOCALIDAD GUARACHANILLO DE ABAJO, CÓDIGO POSTAL 59931, TANGAMANDAPIO, MICHOACÁN., EN LA ENTRADA DEL PUEBLO	ALMA DELIA ELIAS ASCENCIO	JOSE RICARDO JASSO LUCAS	ALICIA AGUILAR JUAN	NEMESIO APARICIO AMEZCUA	MARIA DE LA LUZ ESPINOZA ELIAS	HECTOR EDUARDO HERNANDEZ VALERO	MARIA DE JESUS MARAVILLA LUCAS
4) JIQUILPAN DE JUAREZ	9) LOS REYES DE SALGADO	85) TANGAMANDAPIO	9) GUARACHANILLO	1905	C3	ESCUELA PRIMARIA GUSTAVO DÍAZ ORDAZ, CALLE SIN NOMBRE, SIN NÚMERO, LOCALIDAD GUARACHANILLO DE ABAJO, CÓDIGO POSTAL 59931, TANGAMANDAPIO, MICHOACÁN., EN LA ENTRADA DEL PUEBLO	ESPERANZA APARICIO AMEZCUA	IVON LUCAS MARAVILLA	JOSE TRINIDAD AGUSTIN LOPEZ	SALVADOR APARICIO AMEZCUA	ADELICIA FIGUEROA MERCED	ANA MARIA LOPEZ PAREDES	MARIA GUADALUPE MARAVILLA LUCAS
4) JIQUILPAN DE JUAREZ	9) LOS REYES DE SALGADO	92) TINGÜINDIN	1) TINGUINDIN	2002	B1	ESCUELA PREPARATORIA GENERAL LÁZARO CÁRDENAS DEL RÍO., CALLE PROLONGACIÓN MARIANO JIMÉNEZ, SIN NÚMERO, ESQUINA CUAUHTÉMOC, COLONIA SAN PABLO, LOCALIDAD TINGÜINDÍN, CÓDIGO POSTAL 59980, TINGÜINDÍN, MICHOACÁN., ENTRE CALLE CUAUHTÉMOC Y LEONA VICARIO	MA ISABEL DUARTE EDUARDO	RUTH YOLANDA CAPILLA AREVALO	CLAUDIA YAZMIN MATIAS GOVEA	JOSE LUIS MARTINEZ VALENCIA	SANDRA GUADALUPE FABIAN GOVEA	MA. DE LOS ANGELES JUAREZ GALVAN	J. JESUS MARTINEZ CONRRADO
4) JIQUILPAN DE JUAREZ	9) LOS REYES DE SALGADO	92) TINGÜINDIN	1) TINGUINDIN	2002	C1	ESCUELA PREPARATORIA GENERAL LÁZARO CÁRDENAS DEL RÍO., CALLE PROLONGACIÓN MARIANO JIMÉNEZ, SIN NÚMERO, ESQUINA CUAUHTÉMOC, COLONIA SAN PABLO, LOCALIDAD TINGÜINDÍN, CÓDIGO POSTAL 59980, TINGÜINDÍN, MICHOACÁN., ENTRE CALLE CUAUHTÉMOC Y LEONA VICARIO	EVANGELINA MURILLO CARABEZ	ANDRES GARCIA PONCE	RUDY MARCELA CARABES QUINTERO	CONSUELO ALVAREZ ESPINOZA	JOSE JUAREZ GALVAN	YANET GUADALUPE LAZARO ALVAREZ	RODRIGO ALVAREZ MARQUEZ
4) JIQUILPAN DE JUAREZ	9) LOS REYES DE SALGADO	92) TINGÜINDIN	1) TINGUINDIN	2003	B1	DOMICILIO PARTICULAR., CALLE NICOLÁS BRAVO, SIN NÚMERO, LOCALIDAD TINGÜINDÍN, CÓDIGO POSTAL 59980, TINGÜINDÍN, MICHOACÁN., ENTRE CALLES MARIANO JIMÉNEZ Y HERMENEGILDO GALEANA.	ANA CRISTINA CAPILLA JUAREZ	MIRNA MONZERRAT ESTRADA CAPILLA	CINTHIA ARTEAGA QUINTERO	MARCO ANTONIO GARCIA SOLEDAD	JOSE ANTONIO GARCIA PALAFOX	MARGARITA GOVEA MANZO	YOLANDA GARCIA GONZALEZ
4) JIQUILPAN DE JUAREZ	9) LOS REYES DE SALGADO	92) TINGÜINDIN	1) TINGUINDIN	2003	C1	DOMICILIO PARTICULAR., CALLE NICOLÁS BRAVO, SIN NÚMERO, LOCALIDAD TINGÜINDÍN, CÓDIGO POSTAL 59980, TINGÜINDÍN, MICHOACÁN., ENTRE CALLES MARIANO JIMÉNEZ Y HERMENEGILDO GALEANA.	STEFANY ZULEMA JUAREZ MONTAÑO	CYNTHIA YANETH ALVAREZ FABIAN	ERNESTO GARCIA JUAREZ	ALEJANDRO JUAREZ SOLEDAD	NANCY YAZMIN GARCIA PULIDO	DANIELA BERENICE ALVAREZ GARCIA	JAVIER GARCIA GONZALEZ
4) JIQUILPAN DE JUAREZ	9) LOS REYES DE SALGADO	92) TINGÜINDIN	1) TINGUINDIN	2004	B1	JARDÍN DE NIÑOS BAMBI., CALLE GUADALUPE VICTORIA, NÚMERO 17, COLONIA CENTRO, LOCALIDAD TINGÜINDÍN, CÓDIGO POSTAL 59980, TINGÜINDÍN, MICHOACÁN., ENTRE CALLES CRISTOBAL COLÓN Y MOCTEZUMA.	LUIS FRANCISCO DUARTE MEDINA	JESUS GONZALEZ ESTRADA	MARIA DE LA LUZ MARTINEZ PALAFOX	MARIA SOLEDAD GARCIA SAN JUAN	BERTHA ALICIA LARA QUINTERO	EVANGELINA GARCIA GARCIA	MARIA GLORIA BAUTISTA GODOY

Distrito Federal	Distrito Local	Municipio	Localidad	Sección	Casilla	Ubicación	Presidenta/e	Secretaria/o	1er. Escrutador	2do. Escrutador	1er. Suplente	2do. Suplente	3er. Suplente
4) JIQUILPAN DE JUAREZ	9) LOS REYES DE SALGADO	92) TINGÜINDIN	1) TINGUINDIN	2004	C1	JARDÍN DE NIÑOS BAMBÍ, CALLE GUADALUPE VICTORIA, NÚMERO 17, COLONIA CENTRO, LOCALIDAD TINGÜINDÍN, CÓDIGO POSTAL 59980, TINGÜINDIN, MICHOACÁN, ENTRE CALLES CRISTOBAL COLÓN Y MOCTEZUMA.	MARISOL GARCIA ESTRADA	MERCEDES SARAI ALVAREZ RAFAEL	OSWALDO OSEGUERA PALAFOX	ANA CRISTINA GARCIA MENDOZA	ARNULFO GARCIA GARCIA	RODOLFO GONZALEZ RAMOS	JUDITH GARCIA CARABEZ
4) JIQUILPAN DE JUAREZ	9) LOS REYES DE SALGADO	92) TINGÜINDIN	1) TINGUINDIN	2005	B1	AUDITORIO MUNICIPAL., CALLE MATAMOROS, SIN NÚMERO, COLONIA LA PURÍSIMA, LOCALIDAD TINGÜINDÍN, CÓDIGO POSTAL 59980, TINGÜINDIN, MICHOACÁN., A UN COSTADO DEL CENTRO DE DESARROLLO INTEGRAL PARA LA FAMILIA.	RAFAEL ALVAREZ GONZALEZ	MA DE LA LUZ ALVAREZ GARCIA	GIOVANI GARCIA LEON	MARTHA DEL SOCORRO GONZALEZ SANTIAGO	ROSA ISABEL DUARTE PULIDO	SERGIO GARCIA TORRES	ONOFRE ALVAREZ GARCIA
4) JIQUILPAN DE JUAREZ	9) LOS REYES DE SALGADO	92) TINGÜINDIN	1) TINGUINDIN	2005	C1	AUDITORIO MUNICIPAL., CALLE MATAMOROS, SIN NÚMERO, COLONIA LA PURÍSIMA, LOCALIDAD TINGÜINDÍN, CÓDIGO POSTAL 59980, TINGÜINDIN, MICHOACÁN., A UN COSTADO DEL CENTRO DE DESARROLLO INTEGRAL PARA LA FAMILIA.	FIDELFA BAUTISTA VASQUEZ	ZEFERINO ANDRADE CAPILLA	LAURA LORENA GONZALEZ CONRADO	MARIA GUADALUPE GUZMAN JUAREZ	NESTOR DANIEL GALVAN RINCON	MAYRA GUADALUPE GONZALEZ DUARTE	JESUS FABIAN HERRERA
4) JIQUILPAN DE JUAREZ	9) LOS REYES DE SALGADO	92) TINGÜINDIN	1) TINGUINDIN	2005	C2	AUDITORIO MUNICIPAL., CALLE MATAMOROS, SIN NÚMERO, COLONIA LA PURÍSIMA, LOCALIDAD TINGÜINDÍN, CÓDIGO POSTAL 59980, TINGÜINDIN, MICHOACÁN., A UN COSTADO DEL CENTRO DE DESARROLLO INTEGRAL PARA LA FAMILIA.	KARLA JULIAN TORRES	JOSE MANUEL AYALA RAMIREZ	PATRICIA GONZALEZ QUINTERO	MARIA MONTZERRAT CAPILLA TORRES	ANGELINA GARCIA AGUSTIN	MARTHA JUAREZ GALVAN	LEONEL GUERRERO MAGAÑA
4) JIQUILPAN DE JUAREZ	9) LOS REYES DE SALGADO	92) TINGÜINDIN	1) TINGUINDIN	2006	B1	ESCUELA PRIMARIA ING. JAVIER BARROS SIERRA., CALLE 16 DE SEPTIEMBRE, NÚMERO 12, COLONIA CENTRO, LOCALIDAD TINGÜINDÍN, CÓDIGO POSTAL 59980, TINGÜINDIN, MICHOACÁN., ENTRE CALLES JAVIER MINA Y EMILIANO ZAPATA.	EVELIA AYALA CONTRERAS	J. JESUS MATIAS GARCIA	NORBERTO CAYETANO TORIBIO	FRANCISCO JAVIER GOVEA ALONZO	JUAN LUIS MARTINEZ GARCIA	MARIA MARTINEZ MENDEZ	MARIA DE LA CRUZ MENDEZ ROMERO
4) JIQUILPAN DE JUAREZ	9) LOS REYES DE SALGADO	92) TINGÜINDIN	1) TINGUINDIN	2006	C1	ESCUELA PRIMARIA ING. JAVIER BARROS SIERRA., CALLE 16 DE SEPTIEMBRE, NÚMERO 12, COLONIA CENTRO, LOCALIDAD TINGÜINDÍN, CÓDIGO POSTAL 59980, TINGÜINDIN, MICHOACÁN., ENTRE CALLES JAVIER MINA Y EMILIANO ZAPATA.	MARIA DEL CARMEN CASTRO EDUARDO	BEATRIZ GETZABEL MATIAS HERRERA	JORGE EDUARDO HIGAREDA FUENTES	SONIA CRUZ GUERRERO	GABRIEL NAVARRO SALDAÑA	ALMA MOJICA OSEGUERA	RUBEN GOVEA ESPINOZA
4) JIQUILPAN DE JUAREZ	9) LOS REYES DE SALGADO	92) TINGÜINDIN	1) TINGUINDIN	2006	C2	ESCUELA PRIMARIA ING. JAVIER BARROS SIERRA., CALLE 16 DE SEPTIEMBRE, NÚMERO 12, COLONIA CENTRO, LOCALIDAD TINGÜINDÍN, CÓDIGO POSTAL 59980, TINGÜINDIN, MICHOACÁN., ENTRE CALLES JAVIER MINA Y EMILIANO ZAPATA.	EMMA JUDITH ESTRADA CAPILLA	MARYSOL SARAHÍ MATIAS HERRERA	BENITO NUÑEZ SANCHEZ	VERONICA CUSTODIO GONZALEZ	JESSICA NALLELI GOMEZ MORA	MARIA ELIZABETH MORALES SALCEDA	ERIKA BEATRIZ MACIEL CHAVEZ
4) JIQUILPAN DE JUAREZ	9) LOS REYES DE SALGADO	92) TINGÜINDIN	15) RINCON DEL CHINO	2009	E1	ESCUELA PRIMARIA EMILIANO ZAPATA., CALLE SIN NOMBRE, SIN NÚMERO, LOCALIDAD RINCON DEL CHINO, CÓDIGO POSTAL 59925, TINGÜINDIN, MICHOACÁN., A UN COSTADO DEL CAMPO DE FÚTBOL.	AURORA BARAJAS GARCIA	ASUCENA CEJA MAGAÑA	LILIANA DIAZ GARCIA	MARIA YAZMIN GARCIA APOLINAR	LEONEL APOLINAR GARCIA	LAURA BARAJAS GARCIA	PANUNCIO CERVANTES MAGAÑA
4) JIQUILPAN DE JUAREZ	9) LOS REYES DE SALGADO	92) TINGÜINDIN	17) SAN JUANICO	2011	B1	ESCUELA PRIMARIA MELCHOR OCAMPO., CALLE SIN NOMBRE, SIN NÚMERO, LOCALIDAD SAN JUANICO, CÓDIGO POSTAL 59995, TINGÜINDIN, MICHOACÁN., AL OTRO LADO DEL RÍO.	RICARDO AGUILAR SANDOVAL	MELCHOR LEYVA MACIAS	JOSE JAVIER CARABEZ JUAREZ	CLAUDIA CRISTINA CARBAJAL PULIDO	DORA LUZ CARBAJAL AVILA	VERONICA JUAREZ GONZALEZ	JAZMIN CARABEZ RINCON
4) JIQUILPAN DE JUAREZ	9) LOS REYES DE SALGADO	92) TINGÜINDIN	17) SAN JUANICO	2011	C1	ESCUELA PRIMARIA MELCHOR OCAMPO., CALLE SIN NOMBRE, SIN NÚMERO, LOCALIDAD SAN JUANICO, CÓDIGO POSTAL 59995, TINGÜINDIN, MICHOACÁN., AL OTRO LADO DEL RÍO.	ANA CRISTINA CARABES CORONA	JESUS CASTILLO AVILA	ESTEFANIA CARBAJAL JUAREZ	ANA YADIRA GOMEZ CORONA	ALBERTO JULIAN FABIAN OCARANZA	MAURILIO CARABEZ JUAREZ	ASUNCION JUAREZ APARICIO
4) JIQUILPAN DE JUAREZ	9) LOS REYES DE SALGADO	92) TINGÜINDIN	18) EL TECOLOTE	2009	E2	ESCUELA PRIMARIA MELCHOR OCAMPO., CALLE SIN NOMBRE, SIN NÚMERO, LOCALIDAD EL TECOLOTE, CÓDIGO POSTAL 59990, TINGÜINDIN, MICHOACÁN., FRENTE A LA CANCHA DE USOS MÚLTIPLES.	MARIA DEL CARMEN CEJA LEYVA	MIGUEL ANGEL AGUILAR MADRIGAL	JULIO OCTAVIO AMEZCUA APOLINAR	ARCADIO RAFAEL BECERRA MANZO	MARIBEL CEJA ZARAGOZA	EUDORA GARCIA ESTRADA	HERMILA GARCIA GARCIA
4) JIQUILPAN DE JUAREZ	9) LOS REYES DE SALGADO	92) TINGÜINDIN	2) TACATZCUARO	2007	B1	COLEGIO JUANA DE ARCO., CALLE MORELOS, NÚMERO 10, ESQUINA HIDALGO, LOCALIDAD TACÁTZCUARO, CÓDIGO POSTAL 59987, TINGÜINDIN, MICHOACÁN., A UN COSTADO DE LA IGLESIA DEL CENTRO.	UZULMA ABIGAIL CISNEROS MENDOZA	ANDREA LIZBETH DE PRO ROMERO	NAZARET DIAZ SANTILLAN	EDELMIRA ALVAREZ OROZCO	RICARDO LAZARO DIAZ	SALVADOR ALVAREZ GARCIA	MARTA ELENA GARCIA MACIAS
4) JIQUILPAN DE JUAREZ	9) LOS REYES DE SALGADO	92) TINGÜINDIN	2) TACATZCUARO	2007	C1	COLEGIO JUANA DE ARCO., CALLE MORELOS, NÚMERO 10, ESQUINA HIDALGO, LOCALIDAD TACÁTZCUARO, CÓDIGO POSTAL 59987, TINGÜINDIN, MICHOACÁN., A UN COSTADO DE LA IGLESIA DEL CENTRO.	CARLOS RAMSES ALONZO BARRAGAN	MA. DEL SOCORRO DIAZ MACIAS	YACIRY SUJEY MACIAS SERAFIN	FELIX BOLAÑOS BLANCAS	GUADALUPE BIBIANA MANDUJANO PULIDO	ANTONIO DE LA CRUZ SANCHEZ	FRANCISCO JAVIER LOPEZ GODDY
4) JIQUILPAN DE JUAREZ	9) LOS REYES DE SALGADO	92) TINGÜINDIN	2) TACATZCUARO	2008	B1	JARDÍN DE NIÑOS BUCARELI., CALLE HIDALGO, NÚMERO 40, LOCALIDAD TACÁTZCUARO, CÓDIGO POSTAL 59987, TINGÜINDIN, MICHOACÁN., ENTRE EL CANAL Y CALLE LÁZARO CÁRDENAS.	GUADALUPE ALBARRAN NATIVIDAD	FLORENCIA DIAZ DIAZ	NORMA CRISTINA GARCIA FRANCO	SELENE ALVAREZ HERNANDEZ	SARA LUZ HEREDIA ZEPEDA	PATRICIA ANDRADE FERRER	MARIA GUADALUPE GARCIA MALDONADO
4) JIQUILPAN DE JUAREZ	9) LOS REYES DE SALGADO	92) TINGÜINDIN	2) TACATZCUARO	2008	C1	JARDÍN DE NIÑOS BUCARELI., CALLE HIDALGO, NÚMERO 40, LOCALIDAD TACÁTZCUARO, CÓDIGO POSTAL 59987, TINGÜINDIN, MICHOACÁN., ENTRE EL CANAL Y CALLE LÁZARO CÁRDENAS.	ROBERTO AVILA PRADO	YOLANDA FERRER HERNANDEZ	ALEJANDRA MONSERRAT ALONZO NATIVIDAD	J JESUS DE LA CRUZ RODRIGUEZ	PEDRO LAZARO CARMONA	MARCOS CORONA MOLINA	MARCELINO CORONA MOLINA
4) JIQUILPAN DE JUAREZ	9) LOS REYES DE SALGADO	92) TINGÜINDIN	20) KHANIRO	2012	B1	ESCUELA PRIMARIA JOSÉ MARÍA MORELOS., CALLE SIN NOMBRE, SIN NÚMERO, LOCALIDAD KHANIRO, CÓDIGO POSTAL 59980, TINGÜINDIN, MICHOACÁN., FRENTE A LA IGLESIA.	ANA MARIA ALCAZAR BARRAGAN	YOLANDA LETICIA BARRAGAN QUINTERO	MARIA GUADALUPE BARRAGAN HUERTA	JOSE ARCADIO BARRAGAN CHAVEZ	ASUNCION ALCAZAR MONTAÑO	JOSEFA AYALA QUINTERO	ZAIRA MONTAÑO SOLEDAD
4) JIQUILPAN DE JUAREZ	9) LOS REYES DE SALGADO	92) TINGÜINDIN	4) AQUILES SERDAN (SAN ANGEL)	2009	B1	JEFATURA DE TENENCIA., CALLE SIN NOMBRE, SIN NÚMERO, LOCALIDAD AQUILES SERDÁN, CÓDIGO POSTAL 59990, TINGÜINDIN, MICHOACÁN., FRENTE A LA PLAZA PRINCIPAL.	DANIELA CORONA GARCIA	JUAN CARLOS CORONA GARCIA	GUSTAVO HUMBERTO AGUILAR LUA	EDITH AMEZCUA LUA	SILVIA GARCIA AMEZCUA	MARIA LUCILA GARIBAY TORRES	MARCO ANTONIO ILDEFONSO ZAVALA

Distrito Federal	Distrito Local	Municipio	Localidad	Sección	Casilla	Ubicación	Presidenta/e	Secretaria/o	1er. Escrutador	2do. Escrutador	1er. Suplente	2do. Suplente	3er. Suplente
4) JIQUILPAN DE JUAREZ	9) LOS REYES DE SALGADO	92) TINGÜINDIN	8) GUASCUARO DE MUJICA	2010	B1	ESCUELA PRIMARIA BENITO JUÁREZ, CARRETERA JACONA LOS REYES, SIN NÚMERO, LOCALIDAD GUASCUARO DE MUJICA, CÓDIGO POSTAL 59991, TINGÜINDIN, MICHOACÁN,, EN FRENTE DE LA CLÍNICA, AVENIDA DEL SALTO Y JUAN CARRILLO SANDOVAL.	JOSE ANTONIO ALVAREZ CORONA	DIEGO LINARES ALONZO	ENEDINA GARCIA QUINTERO	JOSE LEONARDO ALEJOS CASTILLO	ARTURO LOPEZ ROMERO	FRANCISCO LINARES AMEZCUA	FRANCISCO MARABILLA ZAMORA
4) JIQUILPAN DE JUAREZ	9) LOS REYES DE SALGADO	92) TINGÜINDIN	8) GUASCUARO DE MUJICA	2010	C1	ESCUELA PRIMARIA BENITO JUÁREZ, CARRETERA JACONA LOS REYES, SIN NÚMERO, LOCALIDAD GUASCUARO DE MUJICA, CÓDIGO POSTAL 59991, TINGÜINDIN, MICHOACÁN,, EN FRENTE DE LA CLÍNICA, AVENIDA DEL SALTO Y JUAN CARRILLO SANDOVAL.	ROCIO GONZALEZ CARABES	MARIA EUGENIA ACEVEDO ALCAZAR	LEO BRANDON CEJA AMEZCUA	NORA PATRICIA GOVEA GARCIA	JULIAN CORONA GARCIA	JOSE ANTONIO AMEZCUA NAVA	GILBERTO MARTINEZ CORONA
4) JIQUILPAN DE JUAREZ	9) LOS REYES DE SALGADO	96) TOCUMBO	1) TOCUMBO	2052	B1	AUDITORIO MUNICIPAL,, CALLE FRANCISCO LMADERO, NÚMERO 19, LOCALIDAD TOCUMBO, CÓDIGO POSTAL 59960, TOCUMBO, MICHOACÁN,, ENTRE CALLES NICOLÁS BRAVO Y JAVIER MINA.	SARA LETICIA ARIAS FABIAN	BLANCA MATILDE AVIÑA MEJIA	TANIA ZULEMA GUTIERREZ BARAJAS	JOSE EDUARDO CASTRO ANAYA	SARA CONTRERAS TORRES	JULIO CARLOS GUADALUPE PULIDO	GERARDO ANDRADE BARRAGAN
4) JIQUILPAN DE JUAREZ	9) LOS REYES DE SALGADO	96) TOCUMBO	1) TOCUMBO	2052	C1	AUDITORIO MUNICIPAL,, CALLE FRANCISCO LMADERO, NÚMERO 19, LOCALIDAD TOCUMBO, CÓDIGO POSTAL 59960, TOCUMBO, MICHOACÁN,, ENTRE CALLES NICOLÁS BRAVO Y JAVIER MINA.	MARIA FERNANDA ANDRADE VALDES	SONIA LAURA FABIAN FERNANDEZ	NAVELI LIZETH MENDOZA MENDOZA	FERNANDO ESPINOZA FERNANDEZ	GRACIELA GODINEZ BARRAGAN	VERONICA GUERRERO ANDRADE	JONATHAN MARVEL GARCIA GUERRERO
4) JIQUILPAN DE JUAREZ	9) LOS REYES DE SALGADO	96) TOCUMBO	1) TOCUMBO	2053	B1	DOMICILIO PARTICULAR,, CALLE CUITLÁHUAC, NÚMERO 3, COLONIA CENTRO, LOCALIDAD TOCUMBO, CÓDIGO POSTAL 59960, TOCUMBO, MICHOACÁN,, ENTRE CALLES BOULEVARD LÁZARO CÁRDENAS Y JOSÉ MARÍA MORELOS.	MARIA GUADALUPE JIMENEZ ANDRADE	ITZEL GUADALUPE ACOSTA MARTINEZ	CECILIA ALCAZAR ALCAZAR	ROSALINA CARDENAS SANCHEZ	JORGE ESTEBAN LUGO CRUZ	ELVIA ALCAZAR ALCAZAR	MARICELA CERVANTES DIAZ
4) JIQUILPAN DE JUAREZ	9) LOS REYES DE SALGADO	96) TOCUMBO	1) TOCUMBO	2054	B1	ESCUELA JOSÉ MARÍA MORELOS, CALLE GILDARDO MAGAÑA, SIN NÚMERO, COLONIA CENTRO, LOCALIDAD TOCUMBO, CÓDIGO POSTAL 59960, TOCUMBO MICHOACÁN,, ENTRE LAS CALLES HERMENEGILGO GALEANA Y JOSÉ MARÍA Y MORELOS.	MARIA FERNANDA GUEVARA SANCHEZ	PERLA YULIANA MAGAÑA GUTIERREZ	YULIANA LOPEZ AGUILAR	ELVIA GUADALUPE CARABEZ GALVAN	ROSENDO LOPEZ SILVA	SALVADOR BARAJAS ANDRADE	TERESA FERNANDEZ ANDRADE
4) JIQUILPAN DE JUAREZ	9) LOS REYES DE SALGADO	96) TOCUMBO	2) SANTA CLARA	2055	B1	CANCHA AZTECA,, AVENIDA FERROCARRIL, SIN NÚMERO, COLONIA CENTRO, LOCALIDAD SANTA CLARA, CÓDIGO POSTAL 59961, TOCUMBO MICHOACÁN,, ENTRE LAS CALLES LIRIO Y ALFONSO TOSCANO.	SONIA DELGADILLO HERNANDEZ	LUZ MARIA GARCIA MEJIA	LETICIA GARCIA GUERRA	ANA LILIA GARCIA MEDINA	RAUL CARMONA LUA	JOSE LUIS GONZALEZ OCHOA	ADRIANA CARDENAS MENDOZA
4) JIQUILPAN DE JUAREZ	9) LOS REYES DE SALGADO	96) TOCUMBO	2) SANTA CLARA	2055	C1	CANCHA AZTECA,, AVENIDA FERROCARRIL, SIN NÚMERO, COLONIA CENTRO, LOCALIDAD SANTA CLARA, CÓDIGO POSTAL 59961, TOCUMBO MICHOACÁN,, ENTRE LAS CALLES LIRIO Y ALFONSO TOSCANO.	MARIA TERESA CASTILLO HERNANDEZ	MARIA EUGENIA CARMONA PEREZ	PAOLA GARCIA MARTINEZ	ROSA MARIA GONZALEZ OCHOA	BERTHA DE DIOS FIGUEROA	ROSÁ MARÍA BARRAGAN BARRAGAN	ANTONIO GUERRA GARCIA
4) JIQUILPAN DE JUAREZ	9) LOS REYES DE SALGADO	96) TOCUMBO	2) SANTA CLARA	2056	B1	DOMICILIO PARTICULAR,, CALLE URUAPAN, NÚMERO 9, COLONIA MICHOACÁN, LOCALIDAD SANTA CLARA, CÓDIGO POSTAL 59963, TOCUMBO, MICHOACÁN,, ENTRE LAS CALLES IXTLÁN Y ZAMORA.	CLAUDIA YAZMIN CARABEZ PULIDO	MARISOL CHAVEZ HERNANDEZ	ISRRAEL ADRIAN FAVIAN CEJA	VICTOR MANUEL MADRIGAL MATIAS	DALIA GARCIA CARABEZ	EUFEMIA JOAQUINA LOPEZ LEON	FATIMA ROCIO LOPEZ AGUILAR
4) JIQUILPAN DE JUAREZ	9) LOS REYES DE SALGADO	96) TOCUMBO	2) SANTA CLARA	2056	C1	DOMICILIO PARTICULAR,, CALLE URUAPAN, NÚMERO 9, COLONIA MICHOACÁN, LOCALIDAD SANTA CLARA, CÓDIGO POSTAL 59963, TOCUMBO, MICHOACÁN,, ENTRE LAS CALLES IXTLÁN Y ZAMORA.	MONICA CANCHOLA TORRES	ARACELI AGUILAR ALONZO	ILSE MARIANA GAMBOA CASTRO	MARIA DE LOS ANGELES MADRIGAL PULIDO	ALEJANDRA GARCIA SERAFIN	ROSA MARIA MATEO AGUILAR	MA. REFUGIO ALCAZAR MENDOZA
4) JIQUILPAN DE JUAREZ	9) LOS REYES DE SALGADO	96) TOCUMBO	2) SANTA CLARA	2056	C2	DOMICILIO PARTICULAR,, CALLE URUAPAN, NÚMERO 9, COLONIA MICHOACÁN, LOCALIDAD SANTA CLARA, CÓDIGO POSTAL 59963, TOCUMBO, MICHOACÁN,, ENTRE LAS CALLES IXTLÁN Y ZAMORA.	ANTONIO CARABEZ GUERRERO	KARINA AGUILAR TORRES	CLAUDIA YANETH GARCIA GARCIA	MARIA DE LA LUZ MANZO GARCIA	ERIK ALEJANDRO GUERRA VARGAS	MIGUEL ANGEL GUERRA GARCIA	JESUS ANTONIO GONZALEZ CHAVEZ
4) JIQUILPAN DE JUAREZ	9) LOS REYES DE SALGADO	96) TOCUMBO	2) SANTA CLARA	2057	B1	DOMICILIO PARTICULAR,, CALLE SALVADOR OCHOA, NÚMERO 14, LOCALIDAD SANTA CLARA, CÓDIGO POSTAL 59963, TOCUMBO, MICHOACÁN,, ENTRE CALLES MELCHOR OCAMPO Y JOSÉ MARÍA MORELOS.	ANDRE MARTINEZ OSEGUERA	JAZMIN GUADALUPE OSEGUERA SERAFIN	VANESA GARCIA GALLEGOS	ALMA DELIA MORENO VARGAS	MARIBEL ALEJANDRES VELOQUIO	JOSE ALFREDO MANZO HERNANDEZ	MA. GUADALUPE ALEJANDRE MORALES
4) JIQUILPAN DE JUAREZ	9) LOS REYES DE SALGADO	96) TOCUMBO	2) SANTA CLARA	2057	C1	DOMICILIO PARTICULAR,, CALLE SALVADOR OCHOA, NÚMERO 14, LOCALIDAD SANTA CLARA, CÓDIGO POSTAL 59963, TOCUMBO, MICHOACÁN,, ENTRE CALLES MELCHOR OCAMPO Y JOSÉ MARÍA MORELOS.	JENNIFER GUADALUPE MURILLO AGUILAR	LEONARDO DANIEL AMEZCUA PANAGUA	ROBERTO GARCIA SANDOVAL	CARLOS JOVANI ALCALA HERNANDEZ	RAUL ALEXIS OCHOA TORRES	CRISTIAN JOVANNY MORALES BARAJAS	MARIA JULIANA MENDOZA GARCIA
4) JIQUILPAN DE JUAREZ	9) LOS REYES DE SALGADO	96) TOCUMBO	2) SANTA CLARA	2058	B1	ESCUELA PRIMARIA LIBERACIÓN,, CALLE MODESTO BARRETO, NÚMERO 52, LOCALIDAD SANTA CLARA, CÓDIGO POSTAL 59963, TOCUMBO, MICHOACÁN,, ENTRE CALLES AVENIDA DEL TRABAJO Y AQUILES SERDÁN.	MARICELA AVALOS GUTIERREZ	BLANCA ESTHELA GARCIA GUERRA	ALMA GABRIELA CARABES RANGEL	SANDRA MIRIAM AGUILAR ROCHA	JUANA GALVAN VARGAS	MA. GUADALUPE GUERRERO VIVEROS	GRISELDA GUTIERREZ HIGAREDA
4) JIQUILPAN DE JUAREZ	9) LOS REYES DE SALGADO	96) TOCUMBO	2) SANTA CLARA	2058	C1	ESCUELA PRIMARIA LIBERACIÓN,, CALLE MODESTO BARRETO, NÚMERO 52, LOCALIDAD SANTA CLARA, CÓDIGO POSTAL 59963, TOCUMBO, MICHOACÁN,, ENTRE CALLES AVENIDA DEL TRABAJO Y AQUILES SERDÁN.	GABRIELA BARRAGAN MURILLO	TANIA ESTEFANIA LOPEZ ALCAZAR	JUAN MANUEL LOPEZ ALCAZAR	RICARDO ESPINOZA AGUILAR	VERONICA GONZALEZ GODOY	ERIKA BARRAGAN BAUTISTA	ROCIO ALEJANDRA LEMUS RUIZ
4) JIQUILPAN DE JUAREZ	9) LOS REYES DE SALGADO	96) TOCUMBO	2) SANTA CLARA	2059	B1	JARDÍN DE NIÑOS FRANCISCO JOSÉ MÚJICA,, AVENIDA JOSÉ MARÍA MARTÍNEZ, SIN NÚMERO, COLONIA OBRERA, LOCALIDAD SANTA CLARA, CÓDIGO POSTAL 59963, TOCUMBO, MICHOACÁN,, POR LA PLACITA DE LA COLONIA OBRERA.	AZURBANIPAL AGUIRRE ARIAS	EVELIN AMEYALLI FLORES MURILLO	RAFAEL GUEVARA IBAÑEZ	ABNER JOSUE HIGAREDA GALVAN	MA DOLORES FLORES ARREGUIN	MARISELA BARRAGAN RIOS	SAHARA GARCIA AGUILAR
4) JIQUILPAN DE JUAREZ	9) LOS REYES DE SALGADO	96) TOCUMBO	2) SANTA CLARA	2059	C1	JARDÍN DE NIÑOS FRANCISCO JOSÉ MÚJICA,, AVENIDA JOSÉ MARÍA MARTÍNEZ, SIN NÚMERO, COLONIA OBRERA, LOCALIDAD SANTA CLARA, CÓDIGO POSTAL 59963, TOCUMBO, MICHOACÁN,, POR LA PLACITA DE LA COLONIA OBRERA.	GIULIANA GUADALUPE GARCIA BARRAGAN	JULIO CESAR ARMENTA HERRERA	MARIA FLORES HERNANDEZ	JUAN CARLOS BARAJAS RODRIGUEZ	J. JESUS BARRAGAN AYALA	MA. TEREZA CARDENAS CHAVEZ	JULISSA YAJAYRA GARCIA ZEPEDA

Distrito Federal	Distrito Local	Municipio	Localidad	Sección	Casilla	Ubicación	Presidenta/e	Secretaria/o	1er. Escrutador	2do. Escrutador	1er. Suplente	2do. Suplente	3er. Suplente
4) JIQUILPAN DE JUAREZ	9) LOS REYES DE SALGADO	96) TOCUMBO	24) LA LAGUNETA	2063	B1	ESCUELA PRIMARIA MELCHOR OCAMPO, CALLE LÁZARO CÁRDENAS, SIN NÚMERO, LOCALIDAD LA LAGUNETAS, CÓDIGO POSTAL 59973, TOCUMBO, MICHOACÁN., A 200 METROS DE LA CANCHA TECHADA.	LUIS FERNANDO BARAJAS MEDINA	ESMERALDA YAZMIN BARAJAS MEDINA	OSVALDO DIAZ ESPINOZA	MA. BERTHA ESPINOZA BAROZA	SALVADOR DIAZ BAROZA	ALFREDO ESPINOZA BAROZA	ABRAHAM ESPINOZA OROZCO
4) JIQUILPAN DE JUAREZ	9) LOS REYES DE SALGADO	96) TOCUMBO	29) MAGDALENA	2061	B1	CASA EJIDAL, CALLE FRANCISCO MARQUÉZ, SIN NÚMERO, LOCALIDAD LA MAGDALENA, CÓDIGO POSTAL 59972, TOCUMBO, MICHOACÁN., FRENTE A LA PLAZA PRINCIPAL.	ANA CECILIA AVILA CACHO	MARISELA AVILA CACHO	LORENA AVILA CACHO	PEDRO GODOY LUA	BRENDA CORONA MENDEZ	ANGELICA GODOY MENDEZ	BULMARO AGUILAR MANZO
4) JIQUILPAN DE JUAREZ	9) LOS REYES DE SALGADO	96) TOCUMBO	44) SAN FRANCISCO	2060	B1	CASA EJIDAL, CALLE SIN NOMBRE, SIN NÚMERO, LOCALIDAD SAN FRANCISCO, CÓDIGO POSTAL 59972, TOCUMBO, MICHOACÁN., A BORDO DE CARRETERA PRINCIPAL.	JONATHAN ULISES ESTRADA HINOJOSA	ADRIANA BETANCOURT MANZO	CLAUDIA GONZALEZ ALBARRAN	SAMUEL HINOJOSA ESTRADA	BALTAZAR HINOJOSA GRANADOS	JUAN ESTRADA MENDOZA	JUAN GRANADOS PEREZ
4) JIQUILPAN DE JUAREZ	9) LOS REYES DE SALGADO	96) TOCUMBO	45) SANTA INES	2062	B1	AUDITORIO COMUNAL, CALLE HIDALGO, NÚMERO 4 B, LOCALIDAD SANTA INÉS, MUNICIPIO DE TOCUMBO, CÓDIGO POSTAL 59970, TOCUMBO, MICHOACÁN., ENTRE CALLES FRANCISCO I MADERO Y AVENIDA JOSÉ JESÚS FERNÁNDEZ.	IGNACIO BARRAGAN MAGAÑA	LUIS ALFONSO CACHO HERNANDEZ	MIGUEL ANGEL MAGAÑA MALDONADO	LUIS ARMANDO FERNANDEZ ESCALERA	GRISELDA CALVILLO FIGUEROA	DALINDA CHACON MARIN	ENRIQUE FERNANDEZ MENDOZA
5) ZAMORA DE HIDALGO	1) LA PIEDAD	107) YURECUARO	1) YURECUARO	2370	B1	CLINICA DE REHABILITACIÓN Y FISIOTERAPIA, CALLE GUERRERO, NÚMERO 48, COLONIA CENTRO, CÓDIGO POSTAL 59250, YURECUARO, MICHOACÁN., FRENTE AL CENTRO DE SALUD.	ERIKA LOPEZ ZAMBRANO	MARIANA OLVERA MORENO	ADRIANA GUADALUPE AGUILAR GARCIA	ELSA GUADALUPE GARCIA GARCIA	MARGARITO AGUILAR GOMEZ	YOLANDA ARCIGA CISNEROS	JOSE CRUZ AGUILAR LEOS
5) ZAMORA DE HIDALGO	1) LA PIEDAD	107) YURECUARO	1) YURECUARO	2370	C1	CLINICA DE REHABILITACIÓN Y FISIOTERAPIA, CALLE GUERRERO, NÚMERO 48, COLONIA CENTRO, CÓDIGO POSTAL 59250, YURECUARO, MICHOACÁN., FRENTE AL CENTRO DE SALUD.	FATIMA LIZBETH LEON RICO	NAOMI GISELE ORNELAS GIL	SANDRA JAZMIN BERNABE AGUILAR	GUILLERMO ULISES GUZMAN GARCIA	MARIA LUISA ALCOCER PADILLA	JUANA LOPEZ OREGEL	SERGIO MORA VILLANUEVA
5) ZAMORA DE HIDALGO	1) LA PIEDAD	107) YURECUARO	1) YURECUARO	2371	B1	AUDITORIO MUNICIPAL INGENIERO CUAUHTÉMOC CÁRDENAS, CALLE MIGUEL HIDALGO, SIN NÚMERO, COLONIA CENTRO, CÓDIGO POSTAL 59250, YURECUARO, MICHOACÁN., ENTRE LAS CALLES AMADO NERVO Y CARPIO SOLORZANO.	ANA GABRIELA LUA VILLAMAR	SALVADOR ALVAREZ GARCIA	IRMA JATZIRY CAMPOS HERNANDEZ	INGRID CECILIA MARQUEZ GALVAN	NANCY YESSICA HERNANDEZ MENDOZA	CESAR OSWALDO MAGAÑA LECHUGA	ESPERANZA HIDALGO MACIAS
5) ZAMORA DE HIDALGO	1) LA PIEDAD	107) YURECUARO	1) YURECUARO	2371	C1	AUDITORIO MUNICIPAL INGENIERO CUAUHTÉMOC CÁRDENAS, CALLE MIGUEL HIDALGO, SIN NÚMERO, COLONIA CENTRO, CÓDIGO POSTAL 59250, YURECUARO, MICHOACÁN., ENTRE LAS CALLES AMADO NERVO Y CARPIO SOLORZANO.	EDGAR MONDRAGON MEJIA	J. GUADALUPE FAJARDO VALADEZ	MAYRA ALEJANDRA CERVANTES VALADEZ	MARIA FERNANDA AGUILAR TORRES	DELIA HERNANDEZ SANCHEZ	MARIO ALVAREZ EUFRACIO	MA. AMELIA MACIAS GUARDADO
5) ZAMORA DE HIDALGO	1) LA PIEDAD	107) YURECUARO	1) YURECUARO	2372	B1	DOMICILIO PARTICULAR, CALLE BENITO JUÁREZ, NÚMERO 26, COLONIA CENTRO, CÓDIGO POSTAL 59250, YURECUARO, MICHOACÁN., ENTRE LAS CALLES LUCCENIAO DAVID FRANCO RODRÍGUEZ Y GENERAL FRANCISCO J. MÚJICA.	IVONNE BARRERA BORJA	BRANDON ALEJANDRO ALVAREZ SUAREZ	FATIMA MONSERRAT GARCIA RAMIREZ	YRMA YOLANDA GARCIA MONTEZ	MARIA DEL SOCORRO CAZARES RAMIREZ	RAMON LEON VILLEGAS	MARIA TERESA LOPEZ MANJARREZ
5) ZAMORA DE HIDALGO	1) LA PIEDAD	107) YURECUARO	1) YURECUARO	2373	B1	ESCUELA PRIMARIA URBANA FEDERAL FRANCISCO I. MADERO, CALLE FRANCISCO I. MADERO, NÚMERO 54, COLONIA CENTRO, CÓDIGO POSTAL 59250, YURECUARO, MICHOACÁN., ENTRE LAS CALLES IGNACIO ZARAGOZA Y FRANCO RODRÍGUEZ.	ROSA GARCIA PEREZ	LETICIA OSEGUERA RAMIREZ	KARLA GABRIELA GODINEZ GARCIA	ANGEL MULGADO GARCIA	SALMA JUDITH MAGAÑA CRUZ	ALEXANDER RAFAEL ALVARADO SILVA	JESUS GARCIA GONZALEZ
5) ZAMORA DE HIDALGO	1) LA PIEDAD	107) YURECUARO	1) YURECUARO	2373	C1	ESCUELA PRIMARIA URBANA FEDERAL FRANCISCO I. MADERO, CALLE FRANCISCO I. MADERO, NÚMERO 54, COLONIA CENTRO, CÓDIGO POSTAL 59250, YURECUARO, MICHOACÁN., ENTRE LAS CALLES IGNACIO ZARAGOZA Y FRANCO RODRÍGUEZ.	EDUARDO JAVIER LOPEZ VALADEZ	MIGUEL ANGEL PADILLA AVILES	ALICIA HERNANDEZ GUERRERO	ADRIANA LARA BRIONES	ALEJANDRO MEZA PASTRANO	JANNY JAXIRY LOPEZ MENDOZA	JOSE ANTONIO OCEGUEDA PEREZ
5) ZAMORA DE HIDALGO	1) LA PIEDAD	107) YURECUARO	1) YURECUARO	2374	B1	JARDÍN DE NIÑOS BRÍGIDA ALFARO, CALLE RÍO BALSAS, SIN NÚMERO, COLONIA JAIME CARRILLO, CÓDIGO POSTAL 59253, YURECUARO, MICHOACÁN., ENTRE LAS CALLES RÍO LERMA Y RÍO BRAVO.	ERNESTINA AGUILAR RODRIGUEZ	JAIME BECERRA PEREZ	ARMANDO ALVAREZ REYES	MARTHA JACQUELIN BARRAGAN CORTES	CLAUDIA ARACELI ATILANO BARRAGAN	LEOPOLDO BARAJAS NUÑO	MARIA ALEJANDRA BARRERA ACEVES
5) ZAMORA DE HIDALGO	1) LA PIEDAD	107) YURECUARO	1) YURECUARO	2374	C1	JARDÍN DE NIÑOS BRÍGIDA ALFARO, CALLE RÍO BALSAS, SIN NÚMERO, COLONIA JAIME CARRILLO, CÓDIGO POSTAL 59253, YURECUARO, MICHOACÁN., ENTRE LAS CALLES RÍO LERMA Y RÍO BRAVO.	ERNESTO ALVARADO AGUILAR	MARIANA BERMUDEZ CAZARES	ARMANDO BARAJAS NUÑO	MA. LOURDEZ ACOSTA SANTANA	MARIA DE LOS ANGELES ATILANO HERNANDEZ	MARTHA CECILIA BARAJAS TOVAR	FRANCISCA BAUTISTA GUTIERREZ
5) ZAMORA DE HIDALGO	1) LA PIEDAD	107) YURECUARO	1) YURECUARO	2374	C2	JARDÍN DE NIÑOS BRÍGIDA ALFARO, CALLE RÍO BALSAS, SIN NÚMERO, COLONIA JAIME CARRILLO, CÓDIGO POSTAL 59253, YURECUARO, MICHOACÁN., ENTRE LAS CALLES RÍO LERMA Y RÍO BRAVO.	JUANITA ALVAREZ REYES	GABRIELA BARRERA BORJA	MARIA DE LA LUZ ALVAREZ RAMIREZ	IGNACIO ALVARADO PIMENTEL	SUSANA AVALOS DIAZ	JUAN CARLOS BARRAGAN HERNANDEZ	JESUS MIGUEL ARREOLA HERNANDEZ
5) ZAMORA DE HIDALGO	1) LA PIEDAD	107) YURECUARO	1) YURECUARO	2375	B1	INSTITUTO UNIVERSITARIO DEL CENTRO DE MÉXICO PLANTEL YURECUARO, AVENIDA FERROCARRIL ORIENTE, SIN NÚMERO, COLONIA EL JACALÓN, CÓDIGO POSTAL 59250, YURECUARO, MICHOACÁN., ENTRE CALLES FRANCISCO I. MADERO Y JAIME CARILLO.	JORGE LARA ORTEGA	CLAUDIA GARCIA RAMIREZ	ELVA BAUTISTA LOPEZ	ANSELMA FLORES TORRES	MARIBEL ACEVES GARCIA	MARTHA LEONOR ALVAREZ ORTIZ	KARINA MENDEZ APARICIO
5) ZAMORA DE HIDALGO	1) LA PIEDAD	107) YURECUARO	1) YURECUARO	2375	C1	INSTITUTO UNIVERSITARIO DEL CENTRO DE MÉXICO PLANTEL YURECUARO, AVENIDA FERROCARRIL ORIENTE, SIN NÚMERO, COLONIA EL JACALÓN, CÓDIGO POSTAL 59250, YURECUARO, MICHOACÁN., ENTRE CALLES FRANCISCO I. MADERO Y JAIME CARILLO.	ROSA MONSERRAT MUNGUÍA OCEGUEDA	JUAN GALLEGOS CARRILLO	JOSE YOVANNY DE LA PAZ FLORES	CARMEN NOEMI GALLEGOS ORNELAS	ROSA ISELA ACEVES GARCIA	JUAN MANUEL GALVAN CERVANTES	CELIA CASTILLO PIMENTEL
5) ZAMORA DE HIDALGO	1) LA PIEDAD	107) YURECUARO	1) YURECUARO	2376	B1	DOMICILIO PARTICULAR, CALLE JUÁREZ, NÚMERO 108, COLONIA CENTRO, CÓDIGO POSTAL 59250, YURECUARO, MICHOACÁN., ESQUINA CON CALLE MÉNDEZ.	JOSE LOPEZ RAMOS	BRENDA GEORGINA AMEZCUA GONZALEZ	JOSE MANUEL JAIME AREVALO	AGUSTIN GARCIA VAZQUEZ	MA. CONCEPCION BRAVO PEREZ	ARTURO GONZALEZ HERNANDEZ	JOSE CANDIDO GARCIA CORTES

Distrito Federal	Distrito Local	Municipio	Localidad	Sección	Casilla	Ubicación	Presidenta/e	Secretaria/o	1er. Escrutador	2do. Escrutador	1er. Suplente	2do. Suplente	3er. Suplente
5) ZAMORA DE HIDALGO	1) LA PIEDAD	107) YURECUARO	1) YURECUARO	2377	B1	PLAZA LA MAQUINITA, CALLE FERROCARRIL PONIENTE, SIN NÚMERO, BARRIO LA ESTACIÓN, CÓDIGO POSTAL 59250, YURECUARO, MICHOACÁN., JUNTO A LA VÍA DEL TREN.	JARED GUADALUPE GARCIA BELTRAN	MARISELA GOMEZ DELGADO	LETICIA MARQUEZ PLATA	MONICA GUADALUPE AGUIRRE SALCEDO	ANTONIO AGUIRRE BARAJAS	ENRIQUE AVIÑA AYALA	LOURDES CECILIA RUIZ FIERROS
5) ZAMORA DE HIDALGO	1) LA PIEDAD	107) YURECUARO	1) YURECUARO	2377	C1	PLAZA LA MAQUINITA, CALLE FERROCARRIL PONIENTE, SIN NÚMERO, BARRIO LA ESTACIÓN, CÓDIGO POSTAL 59250, YURECUARO, MICHOACÁN., JUNTO A LA VÍA DEL TREN.	ANGELA MICHELLE ALVARADO PANIAGUA	LUZ MARIA ALVARADO ECHIVESTE	SAID SEVERIANO ROJAS GOMEZ	ANGELICA DIAZ PEREZ	GUSTAVO ALVARADO ECHIVESTE	ALFREDO DIAZ MEDEL	FELIX GARCIA PEDRAZA
5) ZAMORA DE HIDALGO	1) LA PIEDAD	107) YURECUARO	1) YURECUARO	2378	B1	DOMICILIO PARTICULAR., CALLE CHAPULTEPEC, NÚMERO 6, COLONIA LA LOMA, CÓDIGO POSTAL 59257, YURECUARO, MICHOACÁN., ENTRE LAS CALLES 5 DE MAYO Y ALDAMA.	VICENTE LARA GUZMAN	HUGO ALEJANDRO CISNEROS BRAVO	ROSANA ARROYO AYALA	JUAN ANTONIO GARCIA MARTINEZ	MARIA GUADALUPE LUJANO GOMAR	JAVIER ALCALA GONZALEZ	YANET JOSEFINA JIMENEZ RAYA
5) ZAMORA DE HIDALGO	1) LA PIEDAD	107) YURECUARO	1) YURECUARO	2378	C1	DOMICILIO PARTICULAR., CALLE CHAPULTEPEC, NÚMERO 6, COLONIA LA LOMA, CÓDIGO POSTAL 59257, YURECUARO, MICHOACÁN., ENTRE LAS CALLES 5 DE MAYO Y ALDAMA.	JOSE LUIS CAMPOS BENAVIDES	OSCAR EDEM AGUILAR LOPEZ	JOSE LUIS GARCIA GONZALEZ	EVELYN NAOMI BENAVIDES MEDINA	ANDREA ALANIZ CHAVOLLA	LETICIA GUERRERO RAMIREZ	PEDRO LUIS HERNANDEZ DUEÑAS
5) ZAMORA DE HIDALGO	1) LA PIEDAD	107) YURECUARO	1) YURECUARO	2379	B1	ESCUELA SECUNDARIA FEDERAL MAESTRO JUSTO SIERRA., CALLE JUSTO SIERRA, NÚMERO 15, COLONIA CENTRO, CÓDIGO POSTAL 59250, YURECUARO, MICHOACÁN., ENTRE LAS CALLES CHAPULTEPEC Y EMILIANO ZAPATA.	LUIS ESPINOZA GOMEZ	NAYELI SARAHÍ ESTRADA SERVIN	MARTHA AGUIAR RODRIGUEZ	ROSA FUENTES MARTINEZ	JOSE MANUEL ALVARADO RODRIGUEZ	JAVIER ALEJANDRO CANCHOLA CERVANTES	FABIOLA ZULEM MAGDALENO VALENZUELA
5) ZAMORA DE HIDALGO	1) LA PIEDAD	107) YURECUARO	1) YURECUARO	2379	C1	ESCUELA SECUNDARIA FEDERAL MAESTRO JUSTO SIERRA., CALLE JUSTO SIERRA, NÚMERO 15, COLONIA CENTRO, CÓDIGO POSTAL 59250, YURECUARO, MICHOACÁN., ENTRE LAS CALLES CHAPULTEPEC Y EMILIANO ZAPATA.	GRECIA DAMARIS JIMENEZ MEJIA	LUIS FERNANDO NUÑEZ MEZA	RICARDO ALVAREZ LOPEZ	GISELA GUERRA MEDRANO	MARTHA PATRICIA AYALA SILVA	SILVIA HERNANDEZ TINOCO	MARIA GUADALUPE MENDOZA ARAIZA
5) ZAMORA DE HIDALGO	1) LA PIEDAD	107) YURECUARO	1) YURECUARO	2379	C2	ESCUELA SECUNDARIA FEDERAL MAESTRO JUSTO SIERRA., CALLE JUSTO SIERRA, NÚMERO 15, COLONIA CENTRO, CÓDIGO POSTAL 59250, YURECUARO, MICHOACÁN., ENTRE LAS CALLES CHAPULTEPEC Y EMILIANO ZAPATA.	LUIS ANGEL CANCHOLA MELGOZA	JUAN LUIS BAEZA PADILLA	MA DE JESUS CAMPOS CISNEROS	JESUS ALONSO LEON REGALADO	ISRAEL BARAJAS MENDOZA	MA. CONCEPCION LANDEROS GARCIA	RAMON HERNANDEZ MONTES
5) ZAMORA DE HIDALGO	1) LA PIEDAD	107) YURECUARO	1) YURECUARO	2380	B1	ESCUELA PRIMARIA URBANA FEDERAL BENITO JUÁREZ., BOULEVARD LÁZARO CÁRDENAS, NÚMERO 15, COLONIA MORA, CÓDIGO POSTAL 59256, YURECUARO, MICHOACÁN., ENTRE LAS CALLES JERÓNIMO VILLALOBOS Y SIMÓN BOLÍVAR.	MARIA GUADALUPE ALANIS GALVAN	ANGEL YAHIR HERNANDEZ ALCALA	JOSE ANTONIO AGUILERA ANDRADE	SILVIA HERNANDEZ PEREZ	SANDRA CENDEJAS MELENDEZ	MARGARITA GONZALEZ GUILLEN	J. JESUS ALCALA LOPEZ
5) ZAMORA DE HIDALGO	1) LA PIEDAD	107) YURECUARO	1) YURECUARO	2380	C1	ESCUELA PRIMARIA URBANA FEDERAL BENITO JUÁREZ., BOULEVARD LÁZARO CÁRDENAS, NÚMERO 15, COLONIA MORA, CÓDIGO POSTAL 59256, YURECUARO, MICHOACÁN., ENTRE LAS CALLES JERÓNIMO VILLALOBOS Y SIMÓN BOLÍVAR.	BRENDA KARINA AGUIRRE DELGADILLO	OMAR ALEJANDRO CASILLAS CARRILLO	ENRIQUE AGUILERA AYALA	BRENDA LORENA AGUILAR RUIZ	JUAN DIAZ JUAREZ	MONICA HUARACHA RIVERA	JOSEFINA CARRILLO RAMIREZ
5) ZAMORA DE HIDALGO	1) LA PIEDAD	107) YURECUARO	1) YURECUARO	2380	C2	ESCUELA PRIMARIA URBANA FEDERAL BENITO JUÁREZ., BOULEVARD LÁZARO CÁRDENAS, NÚMERO 15, COLONIA MORA, CÓDIGO POSTAL 59256, YURECUARO, MICHOACÁN., ENTRE LAS CALLES JERÓNIMO VILLALOBOS Y SIMÓN BOLÍVAR.	IRMA BAUTISTA GONZALEZ	NOE ALEJANDRO ARENAS RUIZ	ARMANDO ARAIZA RODRIGUEZ	OSCAR DANIEL ALATORRE OCEGUEDA	SANDRA GUADALUPE DUEÑAS RAZO	JUANITA HUERTA RUIZ	MARIA MAGDALENA CERVANTES CORTES
5) ZAMORA DE HIDALGO	1) LA PIEDAD	107) YURECUARO	1) YURECUARO	2380	C3	ESCUELA PRIMARIA URBANA FEDERAL BENITO JUÁREZ., BOULEVARD LÁZARO CÁRDENAS, NÚMERO 15, COLONIA MORA, CÓDIGO POSTAL 59256, YURECUARO, MICHOACÁN., ENTRE LAS CALLES JERÓNIMO VILLALOBOS Y SIMÓN BOLÍVAR.	FRANCISCO JAVIER BRAVO HERNANDEZ	IRMA ARMAS PADIERNA	JOSE MARCELINO AYALA HERRERA	JESUS BANDA PATIÑO	MARIA DEL ROSARIO ESPINOZA TRUJILLO	ELIAS GARCIA GALLARDO	ULISES ESTRADA AYALA
5) ZAMORA DE HIDALGO	1) LA PIEDAD	107) YURECUARO	1) YURECUARO	2380	C4	ESCUELA PRIMARIA URBANA FEDERAL BENITO JUÁREZ., BOULEVARD LÁZARO CÁRDENAS, NÚMERO 15, COLONIA MORA, CÓDIGO POSTAL 59256, YURECUARO, MICHOACÁN., ENTRE LAS CALLES JERÓNIMO VILLALOBOS Y SIMÓN BOLÍVAR.	FERNANDO GAMIZ RAMIREZ	DULCE MARIA HERNANDEZ RODRIGUEZ	JOSE LUIS GALVAN CERVANTEZ	MONSERRAT CISNEROS SANCHEZ	JOSE DOLORES GALVAN RAMOS	FERNANDO FIGUEROA DE DIOS	JUAN MANUEL ALBA LOPEZ
5) ZAMORA DE HIDALGO	1) LA PIEDAD	107) YURECUARO	1) YURECUARO	2380	C5	ESCUELA PRIMARIA URBANA FEDERAL BENITO JUÁREZ., BOULEVARD LÁZARO CÁRDENAS, NÚMERO 15, COLONIA MORA, CÓDIGO POSTAL 59256, YURECUARO, MICHOACÁN., ENTRE LAS CALLES JERÓNIMO VILLALOBOS Y SIMÓN BOLÍVAR.	GUILLERMINA GOMAR NARANJO	DULCE MARIA ALANIS GALVAN	ANA MARIA GUILLEN SERRATO	ANDREA FLORES LOPEZ	JOSE ROBERTO GALVAN SERRATO	MARGARITA ACOSTA MOMBELA	GILBERTO ANTONIO ALCALA ESCOBAR
5) ZAMORA DE HIDALGO	1) LA PIEDAD	107) YURECUARO	1) YURECUARO	2380	C6	ESCUELA PRIMARIA URBANA FEDERAL BENITO JUÁREZ., BOULEVARD LÁZARO CÁRDENAS, NÚMERO 15, COLONIA MORA, CÓDIGO POSTAL 59256, YURECUARO, MICHOACÁN., ENTRE LAS CALLES JERÓNIMO VILLALOBOS Y SIMÓN BOLÍVAR.	EDGAR MANUEL GUERRERO CONTRERAS	ERENDIRA ALVAREZ SOLORIO	MARIA YUSIMY GUTIERREZ SOLORIO	PEDRO CONDE CERDA	FRANCISCO GARCIA GARCIA	ARACELI ALANIS LIMON	ROSA ISELA AYALA HERRERA
5) ZAMORA DE HIDALGO	1) LA PIEDAD	107) YURECUARO	1) YURECUARO	2380	C7	ESCUELA PRIMARIA URBANA FEDERAL BENITO JUÁREZ., BOULEVARD LÁZARO CÁRDENAS, NÚMERO 15, COLONIA MORA, CÓDIGO POSTAL 59256, YURECUARO, MICHOACÁN., ENTRE LAS CALLES JERÓNIMO VILLALOBOS Y SIMÓN BOLÍVAR.	RAFAEL HERNANDEZ RUIZ	VICTOR OSWALDO ARRAÑAGA MURILLO	ANA MARGARITA HERNANDEZ HERRERA	MARIA ALEJANDRA ACEVES MARES	JESUS EDGARDO GARCIA MARTINEZ	JOSE CARMEN ALBA LOPES	ROGELIO ESTRADA FLORES
5) ZAMORA DE HIDALGO	1) LA PIEDAD	107) YURECUARO	1) YURECUARO	2381	B1	OFICINA DE LA SECRETARÍA DE DESARROLLO AGRARIO, TERRITORIAL Y URBANO., CALLE VÍA ZAMORANA, NÚMERO 51, COLONIA PRIMERO DE MAYO, CÓDIGO POSTAL 59251, YURECUARO, MICHOACÁN., A ESPALDAS DEL IMSS.	MELANY CANCHOLA VALLES	TRINIDAD RICO MARTINEZ	SANDRA VANESSA ALCALA TINOCO	BRENDA AYALA RODRIGUEZ	JOSE GUADALUPE VALLES TORRES	CRISTOBAL CLETO AYALA HERRERA	CARLOS DANIEL ARROYO REGALADO

Distrito Federal	Distrito Local	Municipio	Localidad	Sección	Casilla	Ubicación	Presidenta/e	Secretaria/o	1er. Escrutador	2do. Escrutador	1er. Suplente	2do. Suplente	3er. Suplente
5) ZAMORA DE HIDALGO	1) LA PIEDAD	107) YURECUARO	1) YURECUARO	2381	C1	OFICINA DE LA SECRETARÍA DE DESARROLLO AGRARIO, TERRITORIAL Y URBANO., CALLE VÍA ZAMORANA, NÚMERO 51, COLONIA PRIMERO DE MAYO, CÓDIGO POSTAL 59251, YURECUARO, MICHOACÁN., A ESPALDAS DEL IMSS.	JULIA GAVILANES BARAJAS	MARIA ESTHER ALCALA RAMIREZ	MA ISABEL ALVARADO CAZARES	HERMELINDA BARAJAS GALVAN	JUAN JOSE ALVAREZ CABRERA	OSCAR ENRIQUE BARAJAS ZAVALA	ANTONIA ARROYO VALLE
5) ZAMORA DE HIDALGO	1) LA PIEDAD	107) YURECUARO	1) YURECUARO	2381	C2	OFICINA DE LA SECRETARÍA DE DESARROLLO AGRARIO, TERRITORIAL Y URBANO., CALLE VÍA ZAMORANA, NÚMERO 51, COLONIA PRIMERO DE MAYO, CÓDIGO POSTAL 59251, YURECUARO, MICHOACÁN., A ESPALDAS DEL IMSS.	EDUARDO ALANIZ OCEGUEDA	MA GUADALUPE ACEVES HERRERA	MA. GUADALUPE ANDRADE VILLANUEVA	MARGARITA BARAJAS VALADEZ	IRMA COVARRUBIAS HERNANDEZ	MA. DEL CARMEN ALVARADO MENDEZ	MARTHA ALICIA RAYA RODRIGUEZ
5) ZAMORA DE HIDALGO	1) LA PIEDAD	107) YURECUARO	10) MIRANDILLAS	2383	B1	JARDÍN DE NIÑOS VICENTE SANTA MARÍA., CALLE SIN NOMBRE, SIN NÚMERO, LOCALIDAD MIRANDILLAS, CÓDIGO POSTAL 59262, YURECUARO, MICHOACÁN., FRENTE A LA CANCHA DE BASKETBOL.	GABRIELA DIAZ ALVARADO	JHOANA ALEJANDRA ALVARADO ALVARADO	MARGARITA ALVARADO MEDEL	MARTHA CAZARES MENDEZ	JOSE ALVARADO MEDEL	ALMA OBDULIA ALVARADO GALLEGOS	SERGIO CAZARES LOPEZ
5) ZAMORA DE HIDALGO	1) LA PIEDAD	107) YURECUARO	10) MIRANDILLAS	2383	C1	JARDÍN DE NIÑOS VICENTE SANTA MARÍA., CALLE SIN NOMBRE, SIN NÚMERO, LOCALIDAD MIRANDILLAS, CÓDIGO POSTAL 59262, YURECUARO, MICHOACÁN., FRENTE A LA CANCHA DE BASKETBOL.	MAXIMILIANO ALVARADO LOPEZ	MARIA GABRIELA CISNEROS RAMOS	DANIEL AVALOS PIÑONES	MARTHA ALVARADO HERNANDEZ	JOSE LUIS CAZAREZ ARIAS	MARIA IDUVINA ALVARADO LOPEZ	JOSE ELIAS HERNANDEZ LUNA
5) ZAMORA DE HIDALGO	1) LA PIEDAD	107) YURECUARO	11) MONTELEON	2384	B1	ESCUELA PRIMARIA REVOLUCIÓN., CALLE 18 DE SEPTIEMBRE, NÚMERO 1, LOCALIDAD MONTELEÓN, CÓDIGO POSTAL 59265, YURECUARO, MICHOACÁN., A LA ENTRADA DE LA LOCALIDAD.	ANDREA ESMERALDA ARROYO GUTIERREZ	DANIEL CISNEROS MENDEZ	NORMA ALICIA ALBA RODRIGUEZ	MARCOS ARROYO REYES	ROBERTO CARRILLO MARTINEZ	JAIME GARCIA LOPEZ	VICTOR HUGO CAMARILLO ESCAMILLA
5) ZAMORA DE HIDALGO	1) LA PIEDAD	107) YURECUARO	11) MONTELEON	2384	C1	ESCUELA PRIMARIA REVOLUCIÓN., CALLE 18 DE SEPTIEMBRE, NÚMERO 1, LOCALIDAD MONTELEÓN, CÓDIGO POSTAL 59265, YURECUARO, MICHOACÁN., A LA ENTRADA DE LA LOCALIDAD.	BLANCA ESTELA CASTILLO RAMIREZ	ROSA ISELA GARCIA HERNANDEZ	MARIA ESPERANZA ALVARADO VAZQUEZ	MARIA AYALA REYES	YASMIN GUADALUPE GARCIA CASTILLO	ALFONSO GUTIERREZ GARCIA	GABRIEL GUTIERREZ RODRIGUEZ
5) ZAMORA DE HIDALGO	1) LA PIEDAD	107) YURECUARO	14) EL REFUGIO	2386	B1	PLAZA PRINCIPAL., AVENIDA LÁZARO CÁRDENAS, SIN NÚMERO, LOCALIDAD EL REFUGIO, CÓDIGO POSTAL 59264, YURECUARO, MICHOACÁN., FRENTE A LA IGLESIA.	MARIA DE JESUS CASTILLO ARROYO	GABRIEL CASTILLO SALÁS	MARIBEL CASTILLO CERVANTES	MARIA LUISA CERVANTES MADRIGAL	ISIDRO GARCIA LOPEZ	MARTHA LETICIA GARCIA RAMIREZ	MA. ELENA BAEZA BARAJAS
5) ZAMORA DE HIDALGO	1) LA PIEDAD	107) YURECUARO	14) EL REFUGIO	2386	C1	PLAZA PRINCIPAL., AVENIDA LÁZARO CÁRDENAS, SIN NÚMERO, LOCALIDAD EL REFUGIO, CÓDIGO POSTAL 59264, YURECUARO, MICHOACÁN., FRENTE A LA IGLESIA.	AARON CASTILLO LOPEZ	GRACIELA AYALA RODRIGUEZ	SERGIO CERVANTES CERVANTES	ANDREA PAOLA CISNEROS MURILLO	FRANCISCO GARCIA MADRIGAL	RAMIRO FLORES HURTADO	ROSA MARIA CERVANTES LOPEZ
5) ZAMORA DE HIDALGO	1) LA PIEDAD	107) YURECUARO	17) EL TEQUESQUITE	2385	B1	ESCUELA PRIMARIA RURAL FEDERAL 18 DE MARZO., CALLE JOSEFA ORTIZ DE DOMÍNGUEZ, SIN NÚMERO, LOCALIDAD EL TEQUESQUITE, CÓDIGO POSTAL 59267, YURECUARO, MICHOACÁN., A UN LADO DE LA TELESECUNDARIA.	NAELA LOPEZ ZENDEJAS	CRISTOBAL MONTEJANO RICO	CRISTOFER LARA VALADEZ	ZOILA CASTILLO BARRAGAN	LUCERO ESMERALDA FERREIRA SIERRA	JOSE ALFREDO CARRILLO MONTEJANO	BEATRIZ ESMERALDA MARTINEZ ECHIVESTE
5) ZAMORA DE HIDALGO	1) LA PIEDAD	107) YURECUARO	17) EL TEQUESQUITE	2385	C1	ESCUELA PRIMARIA RURAL FEDERAL 18 DE MARZO., CALLE JOSEFA ORTIZ DE DOMÍNGUEZ, SIN NÚMERO, LOCALIDAD EL TEQUESQUITE, CÓDIGO POSTAL 59267, YURECUARO, MICHOACÁN., A UN LADO DE LA TELESECUNDARIA.	FERNANDO MONTEJANO RICO	JUAN LUIS MONTEJANO MONTAÑO	FRANCISCO JAVIER ANGUIANO MENDOZA	SERGIO ARMANDO GALLEGOS TRONCOZO	MARIA ARELLANO TAFOLLA	MAURICIO DAMIAN LOPEZ MACIAS	JOSE DE JESUS MACIAS MARTINEZ
5) ZAMORA DE HIDALGO	1) LA PIEDAD	107) YURECUARO	5) CERRO BLANCO	2382	B1	JARDÍN DE NIÑOS JEAN PIAGET., CARRETERA ESTATAL, SIN NÚMERO, LOCALIDAD CERRO BLANCO, CÓDIGO POSTAL 59265, YURECUARO, MICHOACÁN., SOBRE LA CARRETERA A UN COSTADO DE LA PRIMARIA.	FERNANDO ARELLANO CASTILLO	CRISTIAN HERIBERTO ARELLANO NAVARRO	RIGOBERTO AYALA CHAVOLLA	JUANA CARDENAS CARDENAS	LUCIANO CARDENAS RAMIREZ	ADELITA CASTILLO BRIBIESCA	EULALIO ARELLANO ZENDEJAS
5) ZAMORA DE HIDALGO	1) LA PIEDAD	107) YURECUARO	6) CERRO COLORADO	2388	B1	ESCUELA PRIMARIA RURAL FEDERAL VICENTE GUERRERO., MIGUEL HIDALGO, NÚMERO 1, LOCALIDAD CERRO COLORADO, CÓDIGO POSTAL 59264, YURECUARO, MICHOACÁN., FRENTE A LA PLAZA PRINCIPAL.	ALBERTO AVALOS BAEZA	JAVIER BAEZA BRENES	ERNESTO AVALOS OLIVO	DANIELA BAEZA RODRIGUEZ	NORMA ANGELICA BAEZA LOPEZ	IRENE AVALOS RODRIGUEZ	SARA ARELLANO GONZALEZ
5) ZAMORA DE HIDALGO	1) LA PIEDAD	107) YURECUARO	9) LA JOYA	2387	B1	ESCUELA PRIMARIA RURAL FEDERAL IGNACIO ZARAGOZA., AVENIDA REVOLUCIÓN, SIN NÚMERO, LOCALIDAD LA JOYA, CÓDIGO POSTAL 59263, YURECUARO, MICHOACÁN., FRENTE AL KINDER, A UN COSTADO DE LA CASA EIJDAL	DANIELA AGUILAR INFANTE	RICARDO AGUILAR CAZARES	YAQUELIN CASTRO AGUILAR	DIANA CAZARES INFANTE	JOSE AVILA MENDEZ	LAURA ALVARADO QUEVEDO	NOE DE JESUS AVILA GARCIA
5) ZAMORA DE HIDALGO	6) ZAMORA DE HIDALGO	109) ZAMORA	1) ZAMORA DE HIDALGO	2436	B1	ESCUELA PRIMARIA URBANA FEDERAL IGNACIO LÓPEZ RAYÓN., CALLE VALLADOLID, SIN NÚMERO, COLONIA VALENCIA SEGUNDA SECCIÓN, CÓDIGO POSTAL 59610, ZAMORA DE HIDALGO, MICHOACÁN., ENTRE CALLE VALENCIA Y ANDADOR 2 MAESTRAZGO.	NAVEMIR BARRIOS FERNANDEZ	ANA ELISA CORTES ESPARZA	MARIA GUADALUPE ALBA HERNANDEZ	DANIEL BARAJAS GONZALEZ	ROBERTO HERNANDEZ AREVALOS	JUAN PABLO LUIA GUZMAN	JOSEFINA GARCIA AMEZCUA
5) ZAMORA DE HIDALGO	6) ZAMORA DE HIDALGO	109) ZAMORA	1) ZAMORA DE HIDALGO	2436	C1	ESCUELA PRIMARIA URBANA FEDERAL IGNACIO LÓPEZ RAYÓN., CALLE VALLADOLID, SIN NÚMERO, COLONIA VALENCIA SEGUNDA SECCIÓN, CÓDIGO POSTAL 59610, ZAMORA DE HIDALGO, MICHOACÁN., ENTRE CALLE VALENCIA Y ANDADOR 2 MAESTRAZGO.	ROSARIO DE FATIMA CORTES ESPARZA	ANA ITZEL CRUZ GARCIA	CLAUDIA EDITH ALVARADO CASTRO	FATIMA GUADALUPE CONTRERAS CAZARES	ANGEL GABRIEL LEMUS BEDOLLA	ANA ROSA LOPEZ MORA	FRANCISCO JAVIER DIAZ AVILA
5) ZAMORA DE HIDALGO	6) ZAMORA DE HIDALGO	109) ZAMORA	1) ZAMORA DE HIDALGO	2436	C2	ESCUELA PRIMARIA URBANA FEDERAL IGNACIO LÓPEZ RAYÓN., CALLE VALLADOLID, SIN NÚMERO, COLONIA VALENCIA SEGUNDA SECCIÓN, CÓDIGO POSTAL 59610, ZAMORA DE HIDALGO, MICHOACÁN., ENTRE CALLE VALENCIA Y ANDADOR 2 MAESTRAZGO.	MARIA DE JESUS HERRERA RAMIREZ	MONSERRAT GUADALUPE DIAZ ESPINOZA	KATIA CECILIA AVALOS BUENROSTRO	KARLA ERIKA GOMEZ VILLAVICENCIO	SILVIA LEON ALCALA	JESUS ARMANDO DIAZ SAMANO	GREGORIO CRUZ CRUZ
5) ZAMORA DE HIDALGO	6) ZAMORA DE HIDALGO	109) ZAMORA	1) ZAMORA DE HIDALGO	2437	B1	CENTRO DE DESARROLLO COMUNITARIO LA PRADERA., CALLE JALISCO, SIN NÚMERO, COLONIA LA PRADERA, CÓDIGO POSTAL 59619, ZAMORA DE HIDALGO, MICHOACÁN., ESQUINA CON CALLE CHIAPAS.	MARIBEL ARELLANO AGUILERA	VICTOR DANIEL ARMENTA CASTILLO	LETICIA ALFARO PEREZ	PEDRO ALVAREZ QUINTERO	MA. LORETO GARCIA GARCIA	JUAN MANUEL ESPINOZA MEZA	MARIA DE LOURDES BARAJAS CAZAREZ

Distrito Federal	Distrito Local	Municipio	Localidad	Sección	Casilla	Ubicación	Presidenta/e	Secretaria/o	1er. Escrutador	2do. Escrutador	1er. Suplente	2do. Suplente	3er. Suplente
5) ZAMORA DE HIDALGO	6) ZAMORA DE HIDALGO	109) ZAMORA	1) ZAMORA DE HIDALGO	2437	C1	CENTRO DE DESARROLLO COMUNITARIO LA PRADERA., CALLE JALISCO, SIN NÚMERO, COLONIA LA PRADERA, CÓDIGO POSTAL 59619, ZAMORA DE HIDALGO, MICHOACÁN., ESQUINA CON CALLE CHIAPAS.	JOSE BENJAMIN ARMENTA CASTILLO	MARIANA GUADALUPE BARRIGA GARCIA	LEONOR ELIZABETH ALVAREZ BRAVO	ANA GRISEL ANTEMATE ZAPO	MONICA ALEXANDRA ARAIZA CORTES	ALEJANDRO FERNANDEZ GARCIA	JUAN GARCIA AMEZCUA
5) ZAMORA DE HIDALGO	6) ZAMORA DE HIDALGO	109) ZAMORA	1) ZAMORA DE HIDALGO	2438	B1	CENTRO DE BACHILLERATO TECNOLÓGICO INDUSTRIAL Y DE SERVICIOS 52., CALLE RUBÉN C. NAVARRO, NÚMERO 1365, COLONIA LA FLORESTA, CÓDIGO POSTAL 59616, ZAMORA DE HIDALGO, MICHOACÁN., ENTRE AVENIDA SANTIAGO Y CALLE MANANTIAL.	JESUS VLADIMIR ALVARADO MAGDALENO	CYNTHIA ANGELICA GARCIA RUVALCABA	NESTOR ARREDONDO GOMEZ	MA ELENA ESPINOZA RIVERA	LAURA PATRICIA CAMPOS VEGA	CESAR LUA IBARRA	MARIA ESTELA ESTRADA RODRIGUEZ
5) ZAMORA DE HIDALGO	6) ZAMORA DE HIDALGO	109) ZAMORA	1) ZAMORA DE HIDALGO	2438	C1	CENTRO DE BACHILLERATO TECNOLÓGICO INDUSTRIAL Y DE SERVICIOS 52., CALLE RUBÉN C. NAVARRO, NÚMERO 1365, COLONIA LA FLORESTA, CÓDIGO POSTAL 59616, ZAMORA DE HIDALGO, MICHOACÁN., ENTRE AVENIDA SANTIAGO Y CALLE MANANTIAL.	JAQUELINE GARCIA BARRIGA	SUSANA ARCIGA REYES	KARLA CELIA AYALA GARCIA	DANIEL FERNANDEZ RAMIREZ	MARICELA CHAVEZ CEJA	RAMON CRUZ CRUZ	MARTIN GARCIA PEREZ
5) ZAMORA DE HIDALGO	6) ZAMORA DE HIDALGO	109) ZAMORA	1) ZAMORA DE HIDALGO	2438	C2	CENTRO DE BACHILLERATO TECNOLÓGICO INDUSTRIAL Y DE SERVICIOS 52., CALLE RUBÉN C. NAVARRO, NÚMERO 1365, COLONIA LA FLORESTA, CÓDIGO POSTAL 59616, ZAMORA DE HIDALGO, MICHOACÁN., ENTRE AVENIDA SANTIAGO Y CALLE MANANTIAL.	CYNTHIA PATRICIA ACOSTA GONZALEZ	ALEKSANDRO ABINADAB CASILLAS MELGOZA	CRISTINA COLLAZO ORTEGA	JUAN HERNANDEZ MENDEZ	CHRISTIAN IVAN ELIZALDE ARIAS	MARIO ALBERTO DUARTE RINCON	MARIA GUADALUPE ESPINOSA IBARRA
5) ZAMORA DE HIDALGO	6) ZAMORA DE HIDALGO	109) ZAMORA	1) ZAMORA DE HIDALGO	2438	C3	CENTRO DE BACHILLERATO TECNOLÓGICO INDUSTRIAL Y DE SERVICIOS 52., CALLE RUBÉN C. NAVARRO, NÚMERO 1365, COLONIA LA FLORESTA, CÓDIGO POSTAL 59616, ZAMORA DE HIDALGO, MICHOACÁN., ENTRE AVENIDA SANTIAGO Y CALLE MANANTIAL.	LAURA GARCIA CARDENAS	KEVIN JARED BAEZ VEGA	ANDRES ALEJANDRO CORTES MUÑOZ	JOSE GERARDO GONZALEZ CONTRERAS	ALBERTO HURTADO ARROYO	ERIKA GOMEZ LOPEZ	MARIA CRISTINA CARRILLO RAVELO
5) ZAMORA DE HIDALGO	6) ZAMORA DE HIDALGO	109) ZAMORA	1) ZAMORA DE HIDALGO	2439	B1	ESCUELA PRIMARIA FEDERAL RICARDO FLORES MAGÓN., AVENIDA LAS FLORES, NÚMERO 1, COLONIA PALO ALTO, CÓDIGO POSTAL 59618, ZAMORA DE HIDALGO, MICHOACÁN., ENTRE LAS CALLES CLAVEL Y JAZMÍN.	JORGE RAMON ALFARO MENDEZ	SALVADOR BOLAÑOS HERNANDEZ	JANNETH AMBRIZ HERRERA	RENE JIMENEZ LUJAN	JULIO CESAR MARTINEZ GUZMAN	JOSE BARRERA CRUZ	LUPITA ISGUERRA MARTINEZ
5) ZAMORA DE HIDALGO	6) ZAMORA DE HIDALGO	109) ZAMORA	1) ZAMORA DE HIDALGO	2439	C1	ESCUELA PRIMARIA FEDERAL RICARDO FLORES MAGÓN., AVENIDA LAS FLORES, NÚMERO 1, COLONIA PALO ALTO, CÓDIGO POSTAL 59618, ZAMORA DE HIDALGO, MICHOACÁN., ENTRE LAS CALLES CLAVEL Y JAZMÍN.	MARIA EUGENIA ANAYA MIRANDA	AMERICA BERENICE CEJA CHAVEZ	DORA MARIA ANAYA GONZALEZ	CARLOS ALFONSO MENDEZ ALONZO	JUAN HUMBERTO MUÑOZ NARANJO	CARLOS GUERRERO GODINEZ	KARINA MEJIA GONZALEZ
5) ZAMORA DE HIDALGO	6) ZAMORA DE HIDALGO	109) ZAMORA	1) ZAMORA DE HIDALGO	2440	B1	DOMICILIO PARTICULAR., CALLE CLAVEL, NÚMERO 362, COLONIA PALO ALTO, CÓDIGO POSTAL 59618, ZAMORA DE HIDALGO, MICHOACÁN., ENTRE AVENIDA LAS FLORES Y ANDADOR BUGAMBILIAS.	ORLANDO ALONSO JUAREZ	NADEZHDA DAYANARA AYALA ANDRADE	ISABEL AYALA RODRIGUEZ	ALMA LORENA ANDRADE MEDINA	ANA MAGDALENA LOPEZ RAMIREZ	JOSE MANUEL ALVARADO ROMERO	MERCEDES MARTINEZ MARTINEZ
5) ZAMORA DE HIDALGO	6) ZAMORA DE HIDALGO	109) ZAMORA	1) ZAMORA DE HIDALGO	2440	C1	DOMICILIO PARTICULAR., CALLE CLAVEL, NÚMERO 362, COLONIA PALO ALTO, CÓDIGO POSTAL 59618, ZAMORA DE HIDALGO, MICHOACÁN., ENTRE AVENIDA LAS FLORES Y ANDADOR BUGAMBILIAS.	EDITH COSIO MUÑOZ	ARTURO MARTIN CONTRERAS PEREZ	MA. GUADALUPE HERNANDEZ ANGUIANO	FERNANDA ISABEL ANDRADE MEDINA	JENNIFER ESMERALDA AMEZCUA RAMOS	SILVIA ANDRADE CORONA	LEONILA BUCIO VARGAS
5) ZAMORA DE HIDALGO	6) ZAMORA DE HIDALGO	109) ZAMORA	1) ZAMORA DE HIDALGO	2441	B1	ESCUELA PRIMARIA URBANA FEDERAL AMADO NERVO., CALLE JACARANDAS, NÚMERO 88, COLONIA EL VERGEL, CÓDIGO POSTAL 59636, ZAMORA DE HIDALGO, MICHOACÁN., ENTRE LA CALLE PINO Y AVENIDA DEL OLMO.	MARIA GUADALUPE GARCIA PEREZ	JESUS ALBERTO GONZALEZ VELAZQUEZ	JOSE FAVIAN CRUZ MORENO	MIRELLA CISNEROS BAEZ	MARIA DEL CARMEN BLANCAS ZAMORA	JAQUELINE GONZALEZ MIRANDA	MARIA GUADALUPE CASTRO RODRIGUEZ
5) ZAMORA DE HIDALGO	6) ZAMORA DE HIDALGO	109) ZAMORA	1) ZAMORA DE HIDALGO	2441	C1	ESCUELA PRIMARIA URBANA FEDERAL AMADO NERVO., CALLE JACARANDAS, NÚMERO 88, COLONIA EL VERGEL, CÓDIGO POSTAL 59636, ZAMORA DE HIDALGO, MICHOACÁN., ENTRE LA CALLE PINO Y AVENIDA DEL OLMO.	YULISA DAYANA AGUILAR CABRERA	JOSE DE JESUS JIMENEZ LOPEZ	ADRIAN ESTRADA SILVA	SALMA NATHALI HERNANDEZ GOMEZ	PATRICIA CAMARENA SILVA	PEDRO DIAZ TORRES	ADRIAN ESTRADA RODRIGUEZ
5) ZAMORA DE HIDALGO	6) ZAMORA DE HIDALGO	109) ZAMORA	1) ZAMORA DE HIDALGO	2441	C2	ESCUELA PRIMARIA URBANA FEDERAL AMADO NERVO., CALLE JACARANDAS, NÚMERO 88, COLONIA EL VERGEL, CÓDIGO POSTAL 59636, ZAMORA DE HIDALGO, MICHOACÁN., ENTRE LA CALLE PINO Y AVENIDA DEL OLMO.	JOHANA BALBUENA PATIÑO	JUANA LETICIA AGUILAR JIMENEZ	MARTHA IRENE GIL REYES	ROSA MARIA AGUILAR MENDOZA	MARCELA GIL ANDRADE	ANGELICA GONZALEZ MARTINEZ	TERESA LOPEZ VAZQUEZ
5) ZAMORA DE HIDALGO	6) ZAMORA DE HIDALGO	109) ZAMORA	1) ZAMORA DE HIDALGO	2441	C3	ESCUELA PRIMARIA URBANA FEDERAL AMADO NERVO., CALLE JACARANDAS, NÚMERO 88, COLONIA EL VERGEL, CÓDIGO POSTAL 59636, ZAMORA DE HIDALGO, MICHOACÁN., ENTRE LA CALLE PINO Y AVENIDA DEL OLMO.	LUNA AMAIRANI GALVAN ESPINOZA	MARLENNE LOPEZ CARRILLO	CARLOS GONZALEZ HERNANDEZ	MARTHA ALICIA AGUILAR NARANJO	SANDRA JUDITH GOMEZ MICHEL	JOSE ISRAEL CEJA ORTEGA	ROSA CAMPOS PLANCARTE
5) ZAMORA DE HIDALGO	6) ZAMORA DE HIDALGO	109) ZAMORA	1) ZAMORA DE HIDALGO	2442	B1	ESCUELA PRIMARIA RURAL FEDERAL JOSÉ MARÍA MORELOS., CALLE MIGUEL REGALADO, SIN NÚMERO, COLONIA MIGUEL REGALADO, CÓDIGO POSTAL 59640, ZAMORA DE HIDALGO, MICHOACÁN., FRENTE A LA DESVIACIÓN A LINDAVISTA.	KAREN AGUILAR ESPINOZA	PAULINA COVARRUBIAS RIOS	MARTHA ALICIA MAGDALENO LAGUNAS	LIBRADO CASTILLO ARROYO	RAUL AGUILERA ALONZO	ROSA ARROYO CEDEÑO	LETICIA GONZALEZ BAEZ
5) ZAMORA DE HIDALGO	6) ZAMORA DE HIDALGO	109) ZAMORA	1) ZAMORA DE HIDALGO	2442	C1	ESCUELA PRIMARIA RURAL FEDERAL JOSÉ MARÍA MORELOS., CALLE MIGUEL REGALADO, SIN NÚMERO, COLONIA MIGUEL REGALADO, CÓDIGO POSTAL 59640, ZAMORA DE HIDALGO, MICHOACÁN., FRENTE A LA DESVIACIÓN A LINDAVISTA.	NANCY EDITH MELGOZA ALVARADO	MATEO ALEXANDRO CRUZ ANDRADE	JOSE ANTONIO MANZO TAMAYO	JORGE CERVANTES MENDEZ	ADRIAN FERNANDO AGUIRRE GARCIA	ALBERTO CAZARES CASTRO	ANGELICA HERNANDEZ GONZALEZ
5) ZAMORA DE HIDALGO	6) ZAMORA DE HIDALGO	109) ZAMORA	1) ZAMORA DE HIDALGO	2442	C2	ESCUELA PRIMARIA RURAL FEDERAL JOSÉ MARÍA MORELOS., CALLE MIGUEL REGALADO, SIN NÚMERO, COLONIA MIGUEL REGALADO, CÓDIGO POSTAL 59640, ZAMORA DE HIDALGO, MICHOACÁN., FRENTE A LA DESVIACIÓN A LINDAVISTA.	LUIS GERARDO ESTRADA ZEPEDA	GONZALO DIAZ TORRES	JESUS JUAREZ RODRIGUEZ	ALDO ALEJANDRO GARCIA FRUTOS	CARLOS AMEZCUA ARAIZA	MARTHA DUEÑAS FERNANDEZ	MARIA DEL CONSUELO JIMENEZ AYALA

Distrito Federal	Distrito Local	Municipio	Localidad	Sección	Casilla	Ubicación	Presidenta/e	Secretaria/o	1er. Escrutador	2do. Escrutador	1er. Suplente	2do. Suplente	3er. Suplente
5) ZAMORA DE HIDALGO	6) ZAMORA DE HIDALGO	109) ZAMORA	1) ZAMORA DE HIDALGO	2442	C3	ESCUELA PRIMARIA RURAL FEDERAL JOSÉ MARÍA MORELOS., CALLE MIGUEL REGALADO, SIN NÚMERO, COLONIA MIGUEL REGALADO, CÓDIGO POSTAL 59640, ZAMORA DE HIDALGO, MICHOACÁN., FRENTE A LA DESVIACIÓN A LINDAVISTA.	FELIPE DE JESUS NAMBO CHAVEZ	ESTEFANIA GUADALUPE FLORES RAMIREZ	MARIA DE JESUS ALFARO MARTINEZ	JESUS DIEGO GUERRA DUEÑAS	JUAN MANUEL ANGIANO LEON	RUBEN GARDUÑO TORRES	CLAUDIA ADRIANA MORALES VALADEZ
5) ZAMORA DE HIDALGO	6) ZAMORA DE HIDALGO	109) ZAMORA	1) ZAMORA DE HIDALGO	2443	B1	PREPARATORIA UNIVER., AVENIDA FERROCARRIL, NÚMERO 30, COLONIA KUNTANI, CÓDIGO POSTAL 59660, ZAMORA DE HIDALGO, MICHOACÁN., FRENTE A LA TERRAZA CARMESÍ.	MIGUEL ALVAREZ SANDOVAL	DIEGO ISMAEL ARCEO SALCIDO	ROBERTO SANTOS AGUIRRE XX	ZAHAMARA YOALITZINY ARELLANO MACIAS	ULISES GONZALEZ SALDAÑA	SALVADOR ALVAREZ CERDA	NORMA SUSANA GALLEGOS RODRIGUEZ
5) ZAMORA DE HIDALGO	6) ZAMORA DE HIDALGO	109) ZAMORA	1) ZAMORA DE HIDALGO	2443	C1	PREPARATORIA UNIVER., AVENIDA FERROCARRIL, NÚMERO 30, COLONIA KUNTANI, CÓDIGO POSTAL 59660, ZAMORA DE HIDALGO, MICHOACÁN., FRENTE A LA TERRAZA CARMESÍ.	MA. DE LA LUZ AGUILAR AYUNGUA	JORGE ARTURO AYALA TORRES	RAFAEL AGUILAR CAZAREZ	ALVARO CABRERA HERRERA	MA. DEL CARMEN AGUILAR MALDONADO	ESPERANZA BARAJAS HERNANDEZ	MARGARITA ALFARO MUÑIZ
5) ZAMORA DE HIDALGO	6) ZAMORA DE HIDALGO	109) ZAMORA	1) ZAMORA DE HIDALGO	2443	C2	PREPARATORIA UNIVER., AVENIDA FERROCARRIL, NÚMERO 30, COLONIA KUNTANI, CÓDIGO POSTAL 59660, ZAMORA DE HIDALGO, MICHOACÁN., FRENTE A LA TERRAZA CARMESÍ.	VIANEY LIZETH AGUILAR BUCIO	JOSE ALBERTO GARCIA GARCIA	ARTURO AGUILAR DOMINGUEZ	ELISA ILIANA CORIA GOCHI	CELIA IRENE ALBA PARAMO	ANGELICA FLORES RAMIREZ	AMERICA ALEJANDRA ALFARO NUÑEZ
5) ZAMORA DE HIDALGO	6) ZAMORA DE HIDALGO	109) ZAMORA	1) ZAMORA DE HIDALGO	2443	C3	PREPARATORIA UNIVER., AVENIDA FERROCARRIL, NÚMERO 30, COLONIA KUNTANI, CÓDIGO POSTAL 59660, ZAMORA DE HIDALGO, MICHOACÁN., FRENTE A LA TERRAZA CARMESÍ.	MARIA TERESA AGUILAR DOMINGUEZ	ESTEFANIA ARTOLOZAGA VENEGAS	JOSE LUIS AGUILAR FARFAN	PEDRO FLORES MOTA	ANA KAREN ALVARADO MORALES	ROSA GUTIERREZ PEREZ	CARLOS ANTONIO ALFARO VEGA
5) ZAMORA DE HIDALGO	6) ZAMORA DE HIDALGO	109) ZAMORA	1) ZAMORA DE HIDALGO	2443	C4	PREPARATORIA UNIVER., AVENIDA FERROCARRIL, NÚMERO 30, COLONIA KUNTANI, CÓDIGO POSTAL 59660, ZAMORA DE HIDALGO, MICHOACÁN., FRENTE A LA TERRAZA CARMESÍ.	ROSALVA ALVAREZ GARDUÑO	OSCAR CENDEJAS TORREZ	ERIK DANIEL AMBRIZ MACIAS	DIEGO GARCIA VILLALOBOS	FRANCISCO ALVARADO RAMOS	RAFAEL LOPEZ CAMARENA	NANCY ALVARADO BOCANEGRA
5) ZAMORA DE HIDALGO	6) ZAMORA DE HIDALGO	109) ZAMORA	1) ZAMORA DE HIDALGO	2444	B1	JARDÍN DE NIÑOS FERNANDO MONTES DE OCA., AVENIDA EL VERGEL, NÚMERO 17, COLONIA REVOLUCIÓN, CÓDIGO POSTAL 59634, ZAMORA DE HIDALGO, MICHOACÁN., ENTRE LAS CALLES SOLEDAD Y FRANCISCO VILLA.	JOEL JESUS BARAJAS ESCOBAR	KAREN AZUCENA BARAJAS ESCOBAR	LEONARDO BARRERA ZARATE	JAVIER AGUILAR HERNANDEZ	MA. TERESA BERBER GARCIA	LUISA ALONSO BARAJAS	JUANA BANDERAS RAYAS
5) ZAMORA DE HIDALGO	6) ZAMORA DE HIDALGO	109) ZAMORA	1) ZAMORA DE HIDALGO	2444	C1	JARDÍN DE NIÑOS FERNANDO MONTES DE OCA., AVENIDA EL VERGEL, NÚMERO 17, COLONIA REVOLUCIÓN, CÓDIGO POSTAL 59634, ZAMORA DE HIDALGO, MICHOACÁN., ENTRE LAS CALLES SOLEDAD Y FRANCISCO VILLA.	PAOLA GUADALUPE ALVARADO BERBER	NANCY BERBER MANZO	MARIA MARTINA BELMUEDES CASTAÑEDA	CESAR ALVAREZ MAGAÑA	ADELA ALVAREZ MAGAÑA	MIGUEL ANGEL BELMUEZ GALLEGOS	ROSA IMELDA BELMUEZ GALLEGOS
5) ZAMORA DE HIDALGO	6) ZAMORA DE HIDALGO	109) ZAMORA	1) ZAMORA DE HIDALGO	2445	B1	ESCUELA PRIMARIA URBANA FEDERAL JUSTO SIERRA., CALLE HIDALGO NORTE, NÚMERO 138, COLONIA JARDINES DEL JERICÓ, CÓDIGO POSTAL 59633, ZAMORA DE HIDALGO, MICHOACÁN., FRENTE A LA UNIDAD HABITACIONAL DE MILITARES.	ALEJANDRA PARDO SANCHEZ	MA. GUADALUPE GUZMAN SOTO	CARMEN PAOLA ARRIAGA NOYOLA	JONATHAN ALEXIS AGUILAR VELAZQUEZ	JOSE ALVAREZ GARCIA	JAVIER ALVARADO SANCHEZ	ESTELA GONZALEZ CISNEROS
5) ZAMORA DE HIDALGO	6) ZAMORA DE HIDALGO	109) ZAMORA	1) ZAMORA DE HIDALGO	2445	C1	ESCUELA PRIMARIA URBANA FEDERAL JUSTO SIERRA., CALLE HIDALGO NORTE, NÚMERO 138, COLONIA JARDINES DEL JERICÓ, CÓDIGO POSTAL 59633, ZAMORA DE HIDALGO, MICHOACÁN., FRENTE A LA UNIDAD HABITACIONAL DE MILITARES.	JUDITH ACEVEDO MARTINEZ	JOSUE MATIAS HERNANDEZ PRECIADO	BEATRIZ EUGENIA MENDEZ AGUILAR	OSWALDO ISMAEL ALVARADO RODRIGUEZ	ROCIO ACEVEDO DIEGO	JUAN MANUEL AMEZCUA ALEJANDRE	KARENI GUADALUPE MEDINA CENDEJAS
5) ZAMORA DE HIDALGO	6) ZAMORA DE HIDALGO	109) ZAMORA	1) ZAMORA DE HIDALGO	2445	C2	ESCUELA PRIMARIA URBANA FEDERAL JUSTO SIERRA., CALLE HIDALGO NORTE, NÚMERO 138, COLONIA JARDINES DEL JERICÓ, CÓDIGO POSTAL 59633, ZAMORA DE HIDALGO, MICHOACÁN., FRENTE A LA UNIDAD HABITACIONAL DE MILITARES.	JOSE CARLOS ACOSTA HIGUERA	DAVID HUERTA MORFIN	SONIA ALICIA MENDEZ LANDEROS	JOSE LUIS ANDRADE CAMARENA	RICARDO ACEVEDO RODRIGUEZ	PETRA ANDRADE RODRIGUEZ	SILVIA AGUILERA MENDEZ
5) ZAMORA DE HIDALGO	6) ZAMORA DE HIDALGO	109) ZAMORA	1) ZAMORA DE HIDALGO	2445	C3	ESCUELA PRIMARIA URBANA FEDERAL JUSTO SIERRA., CALLE HIDALGO NORTE, NÚMERO 138, COLONIA JARDINES DEL JERICÓ, CÓDIGO POSTAL 59633, ZAMORA DE HIDALGO, MICHOACÁN., FRENTE A LA UNIDAD HABITACIONAL DE MILITARES.	GUSTAVO AGUILAR SALAZAR	AMERICA MARIA LOPEZ ARIAS	GERARDO REYES ANDRADE	ALICIA APARICIO VAZQUEZ	JENIFER PAOLA ALVARADO CAMPOS	JESUS RAFAEL CAMPOS GOMEZ	MARIA EUGENIA MENDEZ MELGOZA
5) ZAMORA DE HIDALGO	6) ZAMORA DE HIDALGO	109) ZAMORA	1) ZAMORA DE HIDALGO	2445	C4	ESCUELA PRIMARIA URBANA FEDERAL JUSTO SIERRA., CALLE HIDALGO NORTE, NÚMERO 138, COLONIA JARDINES DEL JERICÓ, CÓDIGO POSTAL 59633, ZAMORA DE HIDALGO, MICHOACÁN., FRENTE A LA UNIDAD HABITACIONAL DE MILITARES.	VICTOR MANUEL ARRIAGA MARIN	PABLO ANTONIO MENDEZ AGUILAR	GENOVEVA REYES HERNANDEZ	ANDREA MONTSERRAT ARELLANO ESTRADA	CLAUDIA IVETTE ALVARADO PANTOJA	MARISOL CASTRO RAMOS	ALICIA AGUIRRE GARCIA
5) ZAMORA DE HIDALGO	6) ZAMORA DE HIDALGO	109) ZAMORA	1) ZAMORA DE HIDALGO	2445	C5	ESCUELA PRIMARIA URBANA FEDERAL JUSTO SIERRA., CALLE HIDALGO NORTE, NÚMERO 138, COLONIA JARDINES DEL JERICÓ, CÓDIGO POSTAL 59633, ZAMORA DE HIDALGO, MICHOACÁN., FRENTE A LA UNIDAD HABITACIONAL DE MILITARES.	DANIEL GARCIA DE ALBA DE AGUINAGA	JOSE PERALES MENDOZA	JAZMIN ANDREA ACEVEDO MENDEZ	MARTHA LETICIA ARROYO GONZALEZ	SONIA EDITH ALVARADO PANTOJA	ADRIAN ARMANDO GONZALEZ ALONSO	ANA KAREN ACEVEDO PEREZ
5) ZAMORA DE HIDALGO	6) ZAMORA DE HIDALGO	109) ZAMORA	1) ZAMORA DE HIDALGO	2446	B1	PARQUE LA FLORIDA., CALLE JACARANDAS, NÚMERO 200, COLONIA LA FLORIDA, CÓDIGO POSTAL 59610, ZAMORA DE HIDALGO, MICHOACÁN., ENTRE LAS CALLES TULIPÁN Y JACARANDAS.	RICARDO ALCALA CONTRERAS	IGNACIO BARRERA CERPA	MARIA MONTSERRAT ALVAREZ PEÑA	MARCELA ROCIO FLORES OLIVARES	BRAYAN FERNANDO MONTAÑO MIRANDA	JOSE ANTONIO BRISEÑO MORALES	LETICIA CAMPOS MACIAS
5) ZAMORA DE HIDALGO	6) ZAMORA DE HIDALGO	109) ZAMORA	1) ZAMORA DE HIDALGO	2446	C1	PARQUE LA FLORIDA., CALLE JACARANDAS, NÚMERO 200, COLONIA LA FLORIDA, CÓDIGO POSTAL 59610, ZAMORA DE HIDALGO, MICHOACÁN., ENTRE LAS CALLES TULIPÁN Y JACARANDAS.	RICARDO ALTAMIRANO MORALES	SAMUEL ORDAZ VEGA	IGNACIO BARRERA SALAZAR	ANGEL GABRIEL GARCIA MARTINEZ	MARIA EUGENIA ALEJANDRE ALVAREZ	MA. GUADALUPE ANDRADE CORTEZ	ANDREA GARCIA VALENCIA
5) ZAMORA DE HIDALGO	6) ZAMORA DE HIDALGO	109) ZAMORA	1) ZAMORA DE HIDALGO	2447	B1	CENTRO DE DESARROLLO COMUNITARIO VALENCIA SEGUNDA SECCIÓN., CALLE GUADALUPE, SIN NÚMERO, COLONIA VALENCIA SEGUNDA SECCIÓN, CÓDIGO POSTAL 59610, ZAMORA DE HIDALGO, MICHOACÁN., ENTRE LAS CALLES PALMAS Y VALLADOLID.	LESLIE VIRIDIANA DEL RIO CONTRERAS	MIGUEL ANGEL GONZALEZ CASTELLANOS	RICARDO GASPAR MAGAÑA	MA. ELSA AMEZCUA RIOS	ANA LAURA GOMEZ PEREZ	SARA IRMA ARREDONDO MARAVILLA	ROSA ELENA GALLEGOS GARCIA



Distrito Federal	Distrito Local	Municipio	Localidad	Sección	Casilla	Ubicación	Presidenta/e	Secretaria/o	1er. Escrutador	2do. Escrutador	1er. Suplente	2do. Suplente	3er. Suplente
5) ZAMORA DE HIDALGO	6) ZAMORA DE HIDALGO	109) ZAMORA	1) ZAMORA DE HIDALGO	2447	C1	CENTRO DE DESARROLLO COMUNITARIO VALENCIA SEGUNDA SECCIÓN., CALLE GUADALUPE, SIN NÚMERO, COLONIA VALENCIA SEGUNDA SECCIÓN, CÓDIGO POSTAL 59610, ZAMORA DE HIDALGO, MICHOACÁN., ENTRE LAS CALLES PALMAS Y VALLADOLID.	KAREN PAULINA FERNANDEZ GOMEZ	DULCE VALERIA GONZALEZ OCHOA	ALEJANDRA HERNANDEZ MARQUEZ	ANA LAURA AYALA SANTOS	JUAN CARLOS HERNANDEZ OCHOA	MARIA GUADALUPE BECERRA HERRERA	MARIANO JIMENEZ TORRES
5) ZAMORA DE HIDALGO	6) ZAMORA DE HIDALGO	109) ZAMORA	1) ZAMORA DE HIDALGO	2447	C2	CENTRO DE DESARROLLO COMUNITARIO VALENCIA SEGUNDA SECCIÓN., CALLE GUADALUPE, SIN NÚMERO, COLONIA VALENCIA SEGUNDA SECCIÓN, CÓDIGO POSTAL 59610, ZAMORA DE HIDALGO, MICHOACÁN., ENTRE LAS CALLES PALMAS Y VALLADOLID.	JESUS ALFREDO JIMENEZ REYES	ANA CRISTINA MAGDALENO DUEÑAS	ARACELI HERNANDEZ MARQUEZ	JOSE LUIS ALFARO CORNEJO	CONCEPCION INOJOSA GONZALEZ	JOSE LUIS CAZARES SOLANO	JUANA ELVIA CAMPOS GOMEZ
5) ZAMORA DE HIDALGO	6) ZAMORA DE HIDALGO	109) ZAMORA	1) ZAMORA DE HIDALGO	2447	C3	CENTRO DE DESARROLLO COMUNITARIO VALENCIA SEGUNDA SECCIÓN., CALLE GUADALUPE, SIN NÚMERO, COLONIA VALENCIA SEGUNDA SECCIÓN, CÓDIGO POSTAL 59610, ZAMORA DE HIDALGO, MICHOACÁN., ENTRE LAS CALLES PALMAS Y VALLADOLID.	LINA MERITH AGUILAR ANDRADE	JOSE LUIS ALFARO GUTIERREZ	JUAN MANUEL JIMENEZ CHAVEZ	MARIA TERESA ARROYO MORALES	ESPERANZA ANTONIO CASTILLO	DAVID IGNACIO FUENTES GARCIA	ARTURO LOPEZ SOLORIO
5) ZAMORA DE HIDALGO	6) ZAMORA DE HIDALGO	109) ZAMORA	1) ZAMORA DE HIDALGO	2448	B1	JARDÍN DE NIÑOS AMADO NERVO., CALLE ALFONSO GARCÍA ROBLES, NÚMERO 59, COLONIA ADOLFO LÓPEZ MATEOS, CÓDIGO POSTAL 59625, ZAMORA DE HIDALGO, MICHOACÁN., A UN COSTADO DE LA IGLESIA.	ANA VICTORIA HERNANDEZ FLORES	ALMA ALEJANDRA CARRANZA PONCE	LAURA ESTELA HERNANDEZ CAMARENA	JUAN FERNANDO AVILA RAMIREZ	SILVIA AGUILAR CALDERON	SERAFIN ESCAMILLA SIERRA	RAMON CISNEROS LEDESMA
5) ZAMORA DE HIDALGO	6) ZAMORA DE HIDALGO	109) ZAMORA	1) ZAMORA DE HIDALGO	2448	C1	JARDÍN DE NIÑOS AMADO NERVO., CALLE ALFONSO GARCÍA ROBLES, NÚMERO 59, COLONIA ADOLFO LÓPEZ MATEOS, CÓDIGO POSTAL 59625, ZAMORA DE HIDALGO, MICHOACÁN., A UN COSTADO DE LA IGLESIA.	ANA LILIA CEVALLOS MORENO	RUBEN ESPINOZA DIAZ	CRISTO MANUEL ALVARADO ZARAGOZA	NORMA PATRICIA AVILA RAMIREZ	JUAN MANUEL BAZALDUA XX	MA. ELENA ESPINOSA PEREZ	GABRIEL CORONA VARGAS
5) ZAMORA DE HIDALGO	6) ZAMORA DE HIDALGO	109) ZAMORA	1) ZAMORA DE HIDALGO	2448	C2	JARDÍN DE NIÑOS AMADO NERVO., CALLE ALFONSO GARCÍA ROBLES, NÚMERO 59, COLONIA ADOLFO LÓPEZ MATEOS, CÓDIGO POSTAL 59625, ZAMORA DE HIDALGO, MICHOACÁN., A UN COSTADO DE LA IGLESIA.	JUANA ISABEL CISNEROS AGUILAR	ARACELI FLORES MARTINEZ	EDIBERTO GARCIA VELEZ	MARTHA ADRIANA BARAJAS GARCIA	EDUARDO BETANCOURT GARNICA	FRANCISCO DOLORES FIGUEROA SILVERIO	JAVIER CORTES CHAVEZ
5) ZAMORA DE HIDALGO	6) ZAMORA DE HIDALGO	109) ZAMORA	1) ZAMORA DE HIDALGO	2448	C3	JARDÍN DE NIÑOS AMADO NERVO., CALLE ALFONSO GARCÍA ROBLES, NÚMERO 59, COLONIA ADOLFO LÓPEZ MATEOS, CÓDIGO POSTAL 59625, ZAMORA DE HIDALGO, MICHOACÁN., A UN COSTADO DE LA IGLESIA.	EDGAR RAFAEL JUAREZ ESCAMILLA	JOSE MANUEL FLORES MARTINEZ	JESUS SALVADOR AMBROCIO MELCHOR	MARIA ELENA BOLAÑOS GRANADOS	ESTELA DIAZ LOPEZ	ELVIA GARCIA RODRIGUEZ	GABRIEL FAJARDO DIAS
5) ZAMORA DE HIDALGO	6) ZAMORA DE HIDALGO	109) ZAMORA	1) ZAMORA DE HIDALGO	2448	C4	JARDÍN DE NIÑOS AMADO NERVO., CALLE ALFONSO GARCÍA ROBLES, NÚMERO 59, COLONIA ADOLFO LÓPEZ MATEOS, CÓDIGO POSTAL 59625, ZAMORA DE HIDALGO, MICHOACÁN., A UN COSTADO DE LA IGLESIA.	YOLANDA AYALA GAMIÑO	MONICA ROCIO FLORES MARTINEZ	ANTONIO AVALOS BENITEZ	JOSE LUIS CISNEROS GONZALEZ	GERARDO ELVIRA MOCTEZUMA	ANTONIO BOLAÑOS PEDROZA	CONCEPCION GARCIA GALVAN
5) ZAMORA DE HIDALGO	6) ZAMORA DE HIDALGO	109) ZAMORA	1) ZAMORA DE HIDALGO	2449	B1	CENTRO DE DESARROLLO COMUNITARIO LA LIBERTAD., CALLE LIBERTADORES DE AMÉRICA, NÚMERO 49, COLONIA LA LIBERTAD, CÓDIGO POSTAL 59626, ZAMORA DE HIDALGO, MICHOACÁN., FRENTE A LA ESCUELA PRIMARIA URBANA FEDERAL REFORMA.	LIZZETTE AGUILAR VARGAS	RAMON RAUL AMBRIZ MENDEZ	RAMON AMBRIZ PEREZ	JUANA AREVALO CASTEL	OFELIA ALVARADO CORONEL	MANUEL APARICIO MENDEZ	MA DELIA ALCANTAR AMBRIZ
5) ZAMORA DE HIDALGO	6) ZAMORA DE HIDALGO	109) ZAMORA	1) ZAMORA DE HIDALGO	2449	C1	CENTRO DE DESARROLLO COMUNITARIO LA LIBERTAD., CALLE LIBERTADORES DE AMÉRICA, NÚMERO 49, COLONIA LA LIBERTAD, CÓDIGO POSTAL 59626, ZAMORA DE HIDALGO, MICHOACÁN., FRENTE A LA ESCUELA PRIMARIA URBANA FEDERAL REFORMA.	MIGUEL ANGEL AMEZCUA RAMOS	VALENTINO AMBROSIO MARTINEZ	ARNULFO AMEZCUA BAUTISTA	XOCHITL AREVALO SAAVEDRA	BRAYAN ANTONIO ARELLANO BRINGAS	LUCIANO AREVALO NAVARRO	MARIA DE JESUS AMBRIZ PEREZ
5) ZAMORA DE HIDALGO	6) ZAMORA DE HIDALGO	109) ZAMORA	1) ZAMORA DE HIDALGO	2449	C2	CENTRO DE DESARROLLO COMUNITARIO LA LIBERTAD., CALLE LIBERTADORES DE AMÉRICA, NÚMERO 49, COLONIA LA LIBERTAD, CÓDIGO POSTAL 59626, ZAMORA DE HIDALGO, MICHOACÁN., FRENTE A LA ESCUELA PRIMARIA URBANA FEDERAL REFORMA.	PERLA CRISTINA ALCALA OCHOA	MIGUEL ANGEL AGUILAR CALDERON	ANTONIA ANGUIANO AGUILAR	ALEJANDRO AREVALO SOTO	GUSTAVO ALFARO MARTINEZ	BERENICE ARIAS RETEGUIN	YOLANDA APARICIO GARCIA
5) ZAMORA DE HIDALGO	6) ZAMORA DE HIDALGO	109) ZAMORA	1) ZAMORA DE HIDALGO	2449	C3	CENTRO DE DESARROLLO COMUNITARIO LA LIBERTAD., CALLE LIBERTADORES DE AMÉRICA, NÚMERO 49, COLONIA LA LIBERTAD, CÓDIGO POSTAL 59626, ZAMORA DE HIDALGO, MICHOACÁN., FRENTE A LA ESCUELA PRIMARIA URBANA FEDERAL REFORMA.	VERONICA ALVARADO GARCIA	ADRIANA MARICELA ARIAS FERRER	KATY NAYELI ARELLANO BRINGAS	JUANA EDITH AREVALOS PALLARES	AMALIA ANDRADE AVILA	CATALINA AGUILAR AGUILAR	MARTA ALVAREZ MONTEJANO
5) ZAMORA DE HIDALGO	6) ZAMORA DE HIDALGO	109) ZAMORA	1) ZAMORA DE HIDALGO	2450	B1	CANCHAS DE BÁSQUETBOL Y VOLEIBOL, CALLE BURGOS, SIN NÚMERO, COLONIA VALENCIA SEGUNDA SECCIÓN, CÓDIGO POSTAL 59610, ZAMORA DE HIDALGO, MICHOACÁN., ENTRE LAS CALLES GUADALAJARA Y GIBRALTAR.	JOSUE JAIR ABARCA TAFOLLA	CESAR ALCAZAR ARROYO	EVELIA ALVAREZ MORALES	ELIZABETH AYALA ALVAREZ	JOSE EDUARDO AYALA OROZCO	MARISOL ALFARO CALDERILLA	CIRENIO ABARCA ALVAREZ
5) ZAMORA DE HIDALGO	6) ZAMORA DE HIDALGO	109) ZAMORA	1) ZAMORA DE HIDALGO	2450	C1	CANCHAS DE BÁSQUETBOL Y VOLEIBOL, CALLE BURGOS, SIN NÚMERO, COLONIA VALENCIA SEGUNDA SECCIÓN, CÓDIGO POSTAL 59610, ZAMORA DE HIDALGO, MICHOACÁN., ENTRE LAS CALLES GUADALAJARA Y GIBRALTAR.	MARITZA ABARCA TAFOLLA	JAEI AMAIRANY ATANACIO HERNANDEZ	LAURA AMEZCUA VILLEGAS	DULCE MARIA AYALA OROZCO	JUAN CARLOS ARREGUIN RAMIREZ	GUADALUPE ALVAREZ MORA	JOSEFINA ALCALA VILLEGAS
5) ZAMORA DE HIDALGO	6) ZAMORA DE HIDALGO	109) ZAMORA	1) ZAMORA DE HIDALGO	2450	C2	CANCHAS DE BÁSQUETBOL Y VOLEIBOL, CALLE BURGOS, SIN NÚMERO, COLONIA VALENCIA SEGUNDA SECCIÓN, CÓDIGO POSTAL 59610, ZAMORA DE HIDALGO, MICHOACÁN., ENTRE LAS CALLES GUADALAJARA Y GIBRALTAR.	JOSE JESUS ADAME REYES	JENNIFER AVIÑA RAMIREZ	MARISOL ARTEAGA CISNEROS	BRENDA ESTEFANIA AREVALO GARIBAY	MARIA GUADALUPE ARREGUIN RAMIREZ	LEONEL AYALA DUEÑAS	MA SOLEDAD ARROYO GOVEA

Distrito Federal	Distrito Local	Municipio	Localidad	Sección	Casilla	Ubicación	Presidenta/e	Secretaria/o	1er. Escrutador	2do. Escrutador	1er. Suplente	2do. Suplente	3er. Suplente
5) ZAMORA DE HIDALGO	6) ZAMORA DE HIDALGO	109) ZAMORA	1) ZAMORA DE HIDALGO	2451	B1	COLEGIO DE BACHILLERES DEL ESTADO DE MICHOACÁN., CALLE SEVILLA, NÚMERO 2, COLONIA VALENCIA SEGUNDA SECCIÓN, CÓDIGO POSTAL 59610, ZAMORA DE HIDALGO, MICHOACÁN., ENTRE LAS CALLES CARTAGENA Y RINCONADA.	MARIO AGUILAR FERNANDEZ	BEATRIZ EUGENIA CASTELLANOS MAYEN	RAQUEL POLETT ALVARADO MADRIGAL	CLAUDIA ALEJANDRA ESCOBAR ZAVALA	ELSA ALONZO CHAVOLLA	ALBERTO AGUILAR VILLALPANDO	MIGUEL CHACON QUINTERO
5) ZAMORA DE HIDALGO	6) ZAMORA DE HIDALGO	109) ZAMORA	1) ZAMORA DE HIDALGO	2451	C1	COLEGIO DE BACHILLERES DEL ESTADO DE MICHOACÁN., CALLE SEVILLA, NÚMERO 2, COLONIA VALENCIA SEGUNDA SECCIÓN, CÓDIGO POSTAL 59610, ZAMORA DE HIDALGO, MICHOACÁN., ENTRE LAS CALLES CARTAGENA Y RINCONADA.	GUADALUPE ESTEFANIA AGUILAR PEREZ	MARIA SOLEDAD GALVAN CRUZ	LAURA ALICIA ALVARADO MATEO	MARTINA ESPINOZA CEJA	JOSE DE JESUS BARRAGAN RUIZ	ESPERANZA AGUSTIN HERNANDEZ	JOEL GONZALEZ CERVANTES
5) ZAMORA DE HIDALGO	6) ZAMORA DE HIDALGO	109) ZAMORA	1) ZAMORA DE HIDALGO	2451	C2	COLEGIO DE BACHILLERES DEL ESTADO DE MICHOACÁN., CALLE SEVILLA, NÚMERO 2, COLONIA VALENCIA SEGUNDA SECCIÓN, CÓDIGO POSTAL 59610, ZAMORA DE HIDALGO, MICHOACÁN., ENTRE LAS CALLES CARTAGENA Y RINCONADA.	GEORGINA AGUILERA SEGUNDO	JESUS GUEVARA MARTINEZ	MARIA MARGARITA BALTAZAR MORALES	ROGELIO GUERRERO ESPINOZA	SONIA BERENICE CASTAÑEDA GASCA	ALICIA ALFARO CISNEROS	VICENTE JACOBO TORRES
5) ZAMORA DE HIDALGO	6) ZAMORA DE HIDALGO	109) ZAMORA	1) ZAMORA DE HIDALGO	2451	C3	COLEGIO DE BACHILLERES DEL ESTADO DE MICHOACÁN., CALLE SEVILLA, NÚMERO 2, COLONIA VALENCIA SEGUNDA SECCIÓN, CÓDIGO POSTAL 59610, ZAMORA DE HIDALGO, MICHOACÁN., ENTRE LAS CALLES CARTAGENA Y RINCONADA.	ERNESTO ALTAMIRANO CABADAS	FARID AGUILERA LOMBERA	BEATRIZ BELMONTES CASTILLO	OCTAVIO APOLONIO HUERTA MORALES	MARIA ELENA DURAN HERNANDEZ	CATALINA ALLUNGA PEREZ	JOSE LOPEZ VALDEZ
5) ZAMORA DE HIDALGO	6) ZAMORA DE HIDALGO	109) ZAMORA	1) ZAMORA DE HIDALGO	2451	C4	COLEGIO DE BACHILLERES DEL ESTADO DE MICHOACÁN., CALLE SEVILLA, NÚMERO 2, COLONIA VALENCIA SEGUNDA SECCIÓN, CÓDIGO POSTAL 59610, ZAMORA DE HIDALGO, MICHOACÁN., ENTRE LAS CALLES CARTAGENA Y RINCONADA.	LUIS MARTIN CABEZAS JAUREGUI	RAFAEL ALFARO DIAZ	GUILLERMINA CALDERON ARAIZA	JOSE ANTONIO GUTIERREZ RODRIGUEZ	J. TRINIDAD FUENTES RODRIGUEZ	MARTIN BRISEÑO OSEGUERA	YURI ESPERANZA MARTINEZ MIRANDA
5) ZAMORA DE HIDALGO	6) ZAMORA DE HIDALGO	109) ZAMORA	1) ZAMORA DE HIDALGO	2452	B1	COLEGIO FRAY PEDRO DE GANTE., AVENIDA JOSÉ MARÍA MORELOS NORTE, NÚMERO 125, COLONIA CENTRO, CÓDIGO POSTAL 59600, ZAMORA DE HIDALGO, MICHOACÁN., FRENTE A LA PLAZA DEL TECO.	VICTOR ALANIZ DAMIAN	NICANOR JESUS ALVAREZ DEL TORO	LAURA ELENA LOPEZ RODRIGUEZ	MONICA ELIZABETH MOYA HERRERA	MARTHA ANAYA LOPEZ	MARIA DEL CARMEN GUILLEN CASTELLANOS	EDUARDO JAVIER LEDESMA NUÑO
5) ZAMORA DE HIDALGO	6) ZAMORA DE HIDALGO	109) ZAMORA	1) ZAMORA DE HIDALGO	2452	C1	COLEGIO FRAY PEDRO DE GANTE., AVENIDA JOSÉ MARÍA MORELOS NORTE, NÚMERO 125, COLONIA CENTRO, CÓDIGO POSTAL 59600, ZAMORA DE HIDALGO, MICHOACÁN., FRENTE A LA PLAZA DEL TECO.	ROSA MARIA AGUILAR HERNANDEZ	MIGUEL ANGEL ANAYA VAZQUEZ	TANIA SARAHÍ MIRANDA GUILLEN	JOSE LUIS LOPEZ MENDEZ	MANUEL CASTRO RUIZ	ESTRELLA IDALI LOYA REYES	ARTURO AYALA TORRES
5) ZAMORA DE HIDALGO	6) ZAMORA DE HIDALGO	109) ZAMORA	1) ZAMORA DE HIDALGO	2453	B1	ESCUELA PRIMARIA URBANA FEDERAL JAIME TORRES BODET., CALLE ALMANZOR, NÚMERO 50, COLONIA VALENCIA SEGUNDA SECCIÓN, CÓDIGO POSTAL 59610, ZAMORA DE HIDALGO, MICHOACÁN., ENTRE LAS CALLES ALCÁÑIZ Y ALBACETE.	LEONORA DIAZ BUCIO	GAMALIEL GARCIA MENDEZ	DANIEL ADRIAN CABRERA MUÑOZ	LAURA ALEJANDRA ALFARO ALVAREZ	MARCELINO GASPAR CORTES	LAURA NAYELI CHAVEZ REYES	ANSELMO AVIÑA AVIÑA
5) ZAMORA DE HIDALGO	6) ZAMORA DE HIDALGO	109) ZAMORA	1) ZAMORA DE HIDALGO	2453	C1	ESCUELA PRIMARIA URBANA FEDERAL JAIME TORRES BODET., CALLE ALMANZOR, NÚMERO 50, COLONIA VALENCIA SEGUNDA SECCIÓN, CÓDIGO POSTAL 59610, ZAMORA DE HIDALGO, MICHOACÁN., ENTRE LAS CALLES ALCÁÑIZ Y ALBACETE.	ERNESTO FERNANDEZ FERNANDEZ	ANA CYNTHIA GONZALEZ GARCIA	MA. DEL SOCORRO CRUZ PEREZ	EDUARDO DOMINGUEZ PEREZ	MARTHA BAEZ ROA	RODRIGO BARRAGAN RAMIREZ	LAURA GARCIA CAZARES
5) ZAMORA DE HIDALGO	6) ZAMORA DE HIDALGO	109) ZAMORA	1) ZAMORA DE HIDALGO	2453	C2	ESCUELA PRIMARIA URBANA FEDERAL JAIME TORRES BODET., CALLE ALMANZOR, NÚMERO 50, COLONIA VALENCIA SEGUNDA SECCIÓN, CÓDIGO POSTAL 59610, ZAMORA DE HIDALGO, MICHOACÁN., ENTRE LAS CALLES ALCÁÑIZ Y ALBACETE.	ESTEFANIA GAMÍÑO NUÑEZ	DIEGO ALEJANDRO GUERRERO ALONZO	VERONICA GARIBAY BARAJAS	SANDRA ARROYO MATA	GABRIEL BARRERA GONZALEZ	RIGOBERTO ANDRADE LOPEZ	CRISANTO ALEJANDRE TORRES
5) ZAMORA DE HIDALGO	6) ZAMORA DE HIDALGO	109) ZAMORA	1) ZAMORA DE HIDALGO	2454	B1	CENTRO DE DESARROLLO COMUNITARIO SALINAS DE GORTARI., CALLE ALUMINIO ESQUINA CON 30 DE SEPTIEMBRE, SIN NÚMERO, COLONIA GENERALÍSIMO MORELOS, CÓDIGO POSTAL 59660, ZAMORA DE HIDALGO, MICHOACÁN., FRENTE A LA CAPILLA DE SAN JUDAS TADEO.	ERNESTO DUARTE VAZQUEZ	CRISTINA ISABEL HILARIO AVALOS	ITZEL CONCEPCION CERVANTES RAMIREZ	LORENA JUAREZ RIOS	CECILIA GALLEGOS LOPEZ	MIGUEL ANGEL JUAREZ RIOS	MA. NATIVIDAD GUTIERREZ IBARRA
5) ZAMORA DE HIDALGO	6) ZAMORA DE HIDALGO	109) ZAMORA	1) ZAMORA DE HIDALGO	2454	C1	CENTRO DE DESARROLLO COMUNITARIO SALINAS DE GORTARI., CALLE ALUMINIO ESQUINA CON 30 DE SEPTIEMBRE, SIN NÚMERO, COLONIA GENERALÍSIMO MORELOS, CÓDIGO POSTAL 59660, ZAMORA DE HIDALGO, MICHOACÁN., FRENTE A LA CAPILLA DE SAN JUDAS TADEO.	EMANUEL GONZALEZ ELVIRA	GERARDO ADAN AGUILAR PEREZ	ANA PATRICIA ESQUIVEL MEZA	CECILIA MELGAREJO ESCUTIA	LAURA ROSARIO GUTIERREZ GARCIA	CLARA MERCEDES LARA ALBA	HECTOR JERARDO GERRERO MATEOS
5) ZAMORA DE HIDALGO	6) ZAMORA DE HIDALGO	109) ZAMORA	1) ZAMORA DE HIDALGO	2454	C2	CENTRO DE DESARROLLO COMUNITARIO SALINAS DE GORTARI., CALLE ALUMINIO ESQUINA CON 30 DE SEPTIEMBRE, SIN NÚMERO, COLONIA GENERALÍSIMO MORELOS, CÓDIGO POSTAL 59660, ZAMORA DE HIDALGO, MICHOACÁN., FRENTE A LA CAPILLA DE SAN JUDAS TADEO.	MARIA JOSEFINA GUTIERREZ LEON	BELEN EVELYN ALVAREZ CALIXTO	MARIA NAVARRO ECHEVARRIA	JOSE ALFONSO ALCALA CHAVEZ	LETICIA PATRICIA LAZARO TORRES	MARIO BAEZ AVILES	VICTOR MARTINEZ JIMENEZ
5) ZAMORA DE HIDALGO	6) ZAMORA DE HIDALGO	109) ZAMORA	1) ZAMORA DE HIDALGO	2455	B1	DOMICILIO PARTICULAR., CALLE MICHOACÁN, NÚMERO 643, COLONIA EL PORVENIR, CÓDIGO POSTAL 59620, ZAMORA DE HIDALGO, MICHOACÁN., ENTRE LAS CALLES GILDARDO MAGAÑA Y FRANCISCO GONZÁLEZ BOCANEGRA.	LUIS ALBERTO ALVAREZ AVILA	ISRAEL AGUSTIN MARTINEZ	ANA ISABEL ARANDA AVILA	JONATHAN ACEVEDO HERNANDEZ	EMMANUEL AGUSTIN MARTINEZ	LAURA VERONICA ALONZO ARROYO	MARIA DE LOURDES AMEZCUA ZAVALA
5) ZAMORA DE HIDALGO	6) ZAMORA DE HIDALGO	109) ZAMORA	1) ZAMORA DE HIDALGO	2455	C1	DOMICILIO PARTICULAR., CALLE IRINEO CONTRERAS, NÚMERO 214A, COLONIA EL PORVENIR, CÓDIGO POSTAL 59620, ZAMORA DE HIDALGO, MICHOACÁN., DONDE TERMINA LA CALLE MICHOACÁN, VUELTA A LA IZQUIERDA.	ESPERANZA AGUSTIN MARTINEZ	MARIA CRISTINA AGUSTIN MARTINEZ	CLAUDIA GUADALUPE ARANDA AVILA	LUIS ANTONIO AGUILAR MAGAÑA	ROBERTO ALAMILLA RENDON	MAYRA ERENDIRA AMEZCUA GARCIA	MARTHA AGUILAR CUADRA

Distrito Federal	Distrito Local	Municipio	Localidad	Sección	Casilla	Ubicación	Presidenta/e	Secretaria/o	1er. Escrutador	2do. Escrutador	1er. Suplente	2do. Suplente	3er. Suplente
5) ZAMORA DE HIDALGO	6) ZAMORA DE HIDALGO	109) ZAMORA	1) ZAMORA DE HIDALGO	2456	B1	DOMICILIO PARTICULAR., CALLE VICENTE SUÁREZ, NÚMERO 274, COLONIA EL PORVENIR, CÓDIGO POSTAL 59620, ZAMORA DE HIDALGO, MICHOACÁN., HASTA EL FONDO DE LA PRIVADA VICENTE SUÁREZ.	ANDREA JULISA AVILA GONZALEZ	OSWALDO DARIEL AVILA FLORES	YULIANA JAQUELIN ALVAREZ SALINAS	HECTOR JAVIER VALADEZ MORALES	JOSE GUADALUPE CABEZAS SANCHEZ	ESPERANZA AYALA DIAZ	CELIA BARRERA CERVANTES
5) ZAMORA DE HIDALGO	6) ZAMORA DE HIDALGO	109) ZAMORA	1) ZAMORA DE HIDALGO	2456	C1	DOMICILIO PARTICULAR., CALLE VICENTE SUÁREZ, NÚMERO 274, COLONIA EL PORVENIR, CÓDIGO POSTAL 59620, ZAMORA DE HIDALGO, MICHOACÁN., HASTA EL FONDO DE LA PRIVADA VICENTE SUÁREZ.	OSCAR ARMANDO AGUILAR CENTENO	MIGUEL ANGEL AYALA ORTEGA	JOSE LUIS RAMIREZ MARRON	CYNTHIA ALEJANDRA VEGA FUENTES	EDUARDO PROCOPIO ALVAREZ LEMUS	JUANA ALEJANDRA CALVILLO JIMENEZ	MARIA ISABEL CHAVIRA ALVAREZ
5) ZAMORA DE HIDALGO	6) ZAMORA DE HIDALGO	109) ZAMORA	1) ZAMORA DE HIDALGO	2457	B1	JARDÍN DE NIÑOS BERTHA VON GLUMER., CALLE MICHOACÁN PONIENTE, NÚMERO 530, COLONIA EL PORVENIR, CÓDIGO POSTAL 59620, ZAMORA DE HIDALGO, MICHOACÁN., ENTRE LAS CALLES IGNACIO ZARAGOZA Y JUAN ESCUTIA.	MARY CARMEN AGUILA HERRERA	LAURA PATRICIA BRAVO CUEVAS	CLAUDIA ALICIA BAUTISTA CERVANTES	RAUL CAMARILLO GUZMAN	JOSE LUIS AGUILAR TINOCO	RAMON CALIXTO XX	MA. SOCORRO CABEZAS ARCILA
5) ZAMORA DE HIDALGO	6) ZAMORA DE HIDALGO	109) ZAMORA	1) ZAMORA DE HIDALGO	2457	C1	JARDÍN DE NIÑOS BERTHA VON GLUMER., CALLE MICHOACÁN PONIENTE, NÚMERO 530, COLONIA EL PORVENIR, CÓDIGO POSTAL 59620, ZAMORA DE HIDALGO, MICHOACÁN., ENTRE LAS CALLES IGNACIO ZARAGOZA Y JUAN ESCUTIA.	JOSE MARIO RODRIGUEZ RIVERA	CRISOL NATALIA CALDERON FLORES	EZEQUIEL BERNAL ZAPATA	ROSA ISELA CARDENAS FUENTES	JAVIER AYALA XX	JORGE ALANIS AGUILERA	ROSA CELIA LEON CIPRIAN
5) ZAMORA DE HIDALGO	6) ZAMORA DE HIDALGO	109) ZAMORA	1) ZAMORA DE HIDALGO	2458	B1	DOMICILIO PARTICULAR., CALLE PRIVADA GONZÁLEZ ESQUIVEL, NÚMERO 468, COLONIA RAMÍREZ, CÓDIGO POSTAL 59620, ZAMORA DE HIDALGO, MICHOACÁN., ENTRE LAS CALLES AGUSTÍN MELGAR Y JUAN DE LA BARRERA.	ROSA MARIA ARELLANO OSORIO	JOSE MIGUEL AGUILA PONCE	JUAN CARLOS ESPAÑA BAEZ	EVELYN VALERIA GONZALEZ ESTRELLA	LAURA KARINA ESTRELLA ALVARADO	MA. GUADALUPE AGUIRRE ESPINOZA	MARIA LOURDES BERMUDEZ BARRAGAN
5) ZAMORA DE HIDALGO	6) ZAMORA DE HIDALGO	109) ZAMORA	1) ZAMORA DE HIDALGO	2458	C1	DOMICILIO PARTICULAR., CALLE PRIVADA GONZÁLEZ ESQUIVEL, NÚMERO 468, COLONIA RAMÍREZ, CÓDIGO POSTAL 59620, ZAMORA DE HIDALGO, MICHOACÁN., ENTRE LAS CALLES AGUSTÍN MELGAR Y JUAN DE LA BARRERA.	MIGUEL EDUARDO AYALA RAMOS	JUAN MANUEL ANAYA SANCHEZ	DANNA PAOLA GARCIA ALFARO	CECILIA DEL PILAR GARCIA MEJIA	YOLANDA EDITH GALLEGOS RAMIREZ	MARIA DE LOS ANGELES BLANCO RUIZ	GABRIELA BOLAÑOS PEREZ
5) ZAMORA DE HIDALGO	6) ZAMORA DE HIDALGO	109) ZAMORA	1) ZAMORA DE HIDALGO	2459	B1	ESCUELA PRIMARIA URBANA FEDERAL GILDARDO MAGAÑA., CALLE DOCTOR MIGUEL SILVA NORTE, NÚMERO 145, COLONIA RAMÍREZ, CÓDIGO POSTAL 59620, ZAMORA DE HIDALGO, MICHOACÁN., ENTRE LAS CALLES MARIANO MATAMOROS E IGNACIO LÓPEZ RAYÓN.	MARIA FERNANDA FERREIRA AVALOS	OSCAR IVAN CERVANTES BARRERA	MELECIO ARZATE VAZQUEZ	MARIA GUADALUPE BALTAZAR MENDEZ	ALEJANDRO MARTINEZ RODRIGUEZ	ROCIO RAMIREZ LARA	ANA LETICIA ESPINOZA GARCIA
5) ZAMORA DE HIDALGO	6) ZAMORA DE HIDALGO	109) ZAMORA	1) ZAMORA DE HIDALGO	2459	C1	ESCUELA PRIMARIA URBANA FEDERAL GILDARDO MAGAÑA., CALLE DOCTOR MIGUEL SILVA NORTE, NÚMERO 145, COLONIA RAMÍREZ, CÓDIGO POSTAL 59620, ZAMORA DE HIDALGO, MICHOACÁN., ENTRE LAS CALLES MARIANO MATAMOROS E IGNACIO LÓPEZ RAYÓN.	ELEDI JACQUELINE BELTRAN PEREZ	JOSE ABRAHAM PULIDO FERNANDEZ	ANGEL GABRIEL CUEVAS VAZQUEZ	CESAR ALEJANDRO BELTRAN PEREZ	GLORIA ADRIANA MENDEZ RODRIGUEZ	AMPARO EUGENIA BAUTISTA PEREZ	ANA MARIA CUEVAS RAMIREZ
5) ZAMORA DE HIDALGO	6) ZAMORA DE HIDALGO	109) ZAMORA	1) ZAMORA DE HIDALGO	2460	B1	ESCUELA PRIMARIA FEDERAL CUAUHTÉMOC., CALLE NICOLÁS RÉGULES NORTE, NÚMERO 186, COLONIA RAMÍREZ, CÓDIGO POSTAL 59620, ZAMORA DE HIDALGO, MICHOACÁN., ENTRE LAS CALLES MATAMOROS Y ELEUTERIO GONZÁLEZ.	MARIA DE LA LUZ ARCEO FLORES	IRENE GUADALUPE DUEÑAS SEGURA	MARIA DE LA LUZ ALFARO SOTO	JOHANNA LISSETTE GONZALEZ GONZALEZ	MARIO CACHU VILLEGAS	ENRIQUETA AMEZCUA RODRIGUEZ	ENRIQUE CEJA SILVA
5) ZAMORA DE HIDALGO	6) ZAMORA DE HIDALGO	109) ZAMORA	1) ZAMORA DE HIDALGO	2460	C1	ESCUELA PRIMARIA FEDERAL CUAUHTÉMOC., CALLE NICOLÁS RÉGULES NORTE, NÚMERO 186, COLONIA RAMÍREZ, CÓDIGO POSTAL 59620, ZAMORA DE HIDALGO, MICHOACÁN., ENTRE LAS CALLES MATAMOROS Y ELEUTERIO GONZÁLEZ.	CRISTIAN NOE ACOSTA ANDRADE	CECILIA HERNANDEZ RAMIREZ	MARIA LUISA ANGUIANO OROZCO	DORA MARIA HERNANDEZ AMEZCUA	PATRICIA ALVARADO QUIROZ	RAMON CASTRO SANCHEZ	MA. GUADALUPE AYALA RODRIGUEZ
5) ZAMORA DE HIDALGO	6) ZAMORA DE HIDALGO	109) ZAMORA	1) ZAMORA DE HIDALGO	2461	B1	ESCUELA PRIMARIA PARTICULAR HENRI WALLON., CALLE PINO SUÁREZ NORTE, NÚMERO 122, COLONIA CENTRO, CÓDIGO POSTAL 59600, ZAMORA DE HIDALGO, MICHOACÁN., ENTRE LAS CALLES LERDO DE TEJADA Y ELEUTERIO GONZÁLEZ.	MA. GUADALUPE ALVAREZ SOTO	ELISEO ARCEO GONZALEZ	ADAD ADOLFO GARCIA FLORES	JOSE LUIS ESPINOZA VACA	MARICELA AGUILAR GOMEZ	MATILDE MORALES HUERTA	SERGIO NAVARRETE RAMOS
5) ZAMORA DE HIDALGO	6) ZAMORA DE HIDALGO	109) ZAMORA	1) ZAMORA DE HIDALGO	2462	B1	UNIVERSIDAD PEDAGÓGICA NACIONAL., CALLE PRIVADA 20 DE NOVIEMBRE, NÚMERO 1, COLONIA 20 DE NOVIEMBRE, CÓDIGO POSTAL 59660, ZAMORA DE HIDALGO, MICHOACÁN., A 200 METROS DEL TEMPLO DE SAN ANTONIO.	EDGARD MORENO DE LEON	ADRIANA DEL VALLE RODRIGUEZ	MARIA ESTELA DEL RIO DIAZ	HUGO ALEJANDRO LOPEZ VALDOVINOS	TERESA GARIBAY AYALA	JESUS MAGAÑA NAVARRO	JUSTINA CONCEPCION MAGAÑA PARRA
5) ZAMORA DE HIDALGO	6) ZAMORA DE HIDALGO	109) ZAMORA	1) ZAMORA DE HIDALGO	2462	C1	UNIVERSIDAD PEDAGÓGICA NACIONAL., CALLE PRIVADA 20 DE NOVIEMBRE, NÚMERO 1, COLONIA 20 DE NOVIEMBRE, CÓDIGO POSTAL 59660, ZAMORA DE HIDALGO, MICHOACÁN., A 200 METROS DEL TEMPLO DE SAN ANTONIO.	JOSE MANUEL CARAVEO DOMINGUEZ	DIANA LAURA FLORES LOPEZ	MAYRA ARACELI DELGADO GONZALEZ	ELSA ROXANA LOZANO BELTRAN	JOSE RAYMUNDO GONZALEZ ORTIZ	JOSEFINA GARCIA GARCIA	AGUSTIN CLEMENTE TORRES
5) ZAMORA DE HIDALGO	6) ZAMORA DE HIDALGO	109) ZAMORA	1) ZAMORA DE HIDALGO	2462	C2	UNIVERSIDAD PEDAGÓGICA NACIONAL., CALLE PRIVADA 20 DE NOVIEMBRE, NÚMERO 1, COLONIA 20 DE NOVIEMBRE, CÓDIGO POSTAL 59660, ZAMORA DE HIDALGO, MICHOACÁN., A 200 METROS DEL TEMPLO DE SAN ANTONIO.	DAYRA PRISCILA LOPEZ SERRANO	LUISA MILITZA GABRIEL RODRIGUEZ	CRISTINA ESTRADA ALVAREZ	YAZMIN MADRIGAL GUILLEN	SERGIO ARMANDO GONZALEZ RODRIGUEZ	ANTONIO JESUS AGUILERA LARA	GLORIA ESTEFANIA CONTRERAS MANZO
5) ZAMORA DE HIDALGO	6) ZAMORA DE HIDALGO	109) ZAMORA	1) ZAMORA DE HIDALGO	2462	C3	UNIVERSIDAD PEDAGÓGICA NACIONAL., CALLE PRIVADA 20 DE NOVIEMBRE, NÚMERO 1, COLONIA 20 DE NOVIEMBRE, CÓDIGO POSTAL 59660, ZAMORA DE HIDALGO, MICHOACÁN., A 200 METROS DEL TEMPLO DE SAN ANTONIO.	MARTHA LETICIA ACEVEDO ALVARADO	MONICA GARCIA CEJA	MARTIN ALEJANDRO GALVAN REYES	MA. GUADALUPE AGUILERA VERDUZCO	CHRISTIAN FERNANDA GUTIERREZ MONTUFAR	CRISTIAN ADRIAN AGUILERA ZUNO	JASIRI JAQUELIN ACOSTA GONZALEZ

Distrito Federal	Distrito Local	Municipio	Localidad	Sección	Casilla	Ubicación	Presidenta/e	Secretaria/o	1er. Escrutador	2do. Escrutador	1er. Suplente	2do. Suplente	3er. Suplente
5) ZAMORA DE HIDALGO	6) ZAMORA DE HIDALGO	109) ZAMORA	1) ZAMORA DE HIDALGO	2462	C4	UNIVERSIDAD PEDAGÓGICA NACIONAL, CALLE PRIVADA 20 DE NOVIEMBRE, NÚMERO 1, COLONIA 20 DE NOVIEMBRE, CÓDIGO POSTAL 59660, ZAMORA DE HIDALGO, MICHOACÁN., A 200 METROS DEL TEMPLO DE SAN ANTONIO.	GALDINA SANDOVAL MARTÍNEZ	JORGE LUIS GARCÍA VALENCIA	MARIA VICTORIA GARCÍA DUARTE	JUAN ANDRADE PALOMARES	GENOVEVA HERNÁNDEZ GUTIÉRREZ	MA. MIREYA AGUIÑIGA NAVARRO	BRENDA DOMÍNGUEZ VERA
5) ZAMORA DE HIDALGO	6) ZAMORA DE HIDALGO	109) ZAMORA	1) ZAMORA DE HIDALGO	2462	C5	UNIVERSIDAD PEDAGÓGICA NACIONAL, CALLE PRIVADA 20 DE NOVIEMBRE, NÚMERO 1, COLONIA 20 DE NOVIEMBRE, CÓDIGO POSTAL 59660, ZAMORA DE HIDALGO, MICHOACÁN., A 200 METROS DEL TEMPLO DE SAN ANTONIO.	MARCELA NAVARRO CRAVIOTO	IGNACIO ARMANDO GONZÁLEZ NARANJO	ANA PAULA GARIBAY CARDENAS	JOSE GUADALUPE CANO LOPEZ	LAURA PATRICIA HERRERA GONZÁLEZ	JAIME ALCALA RUIZ	LIDIA ZULEMA ALVARADO SANTIESTEBAN
5) ZAMORA DE HIDALGO	6) ZAMORA DE HIDALGO	109) ZAMORA	1) ZAMORA DE HIDALGO	2462	C6	UNIVERSIDAD PEDAGÓGICA NACIONAL, CALLE PRIVADA 20 DE NOVIEMBRE, NÚMERO 1, COLONIA 20 DE NOVIEMBRE, CÓDIGO POSTAL 59660, ZAMORA DE HIDALGO, MICHOACÁN., A 200 METROS DEL TEMPLO DE SAN ANTONIO.	MA. GUADALUPE AGUSTIN ALVAREZ	APOLONIO HIPOLITO FERNANDEZ	MARIA ELENA GARIBAY CARDENAS	MARIO ISMAEL CARABEZ BARAJAS	JONATHAN IBARRA TRUJILLO	REBECA ALVARADO HERNANDEZ	LUIS ALFONSO ARROYO PULIDO
5) ZAMORA DE HIDALGO	6) ZAMORA DE HIDALGO	109) ZAMORA	1) ZAMORA DE HIDALGO	2462	C7	UNIVERSIDAD PEDAGÓGICA NACIONAL, CALLE PRIVADA 20 DE NOVIEMBRE, NÚMERO 1, COLONIA 20 DE NOVIEMBRE, CÓDIGO POSTAL 59660, ZAMORA DE HIDALGO, MICHOACÁN., A 200 METROS DEL TEMPLO DE SAN ANTONIO.	ISABEL CRISTINA ANAYA BAUTISTA	FELIPE DE JESUS ACEVES VALENZUELA	DIEGO IVAN GIL OCEGUEDA	JESSICA GUADALUPE GONZÁLEZ ALCANTAR	SUSANA LOPEZ GONZÁLEZ	MARIA DE JESUS ASCENCIO URENDA	JULIO CESAR CERVANTES MADRIGAL
5) ZAMORA DE HIDALGO	6) ZAMORA DE HIDALGO	109) ZAMORA	1) ZAMORA DE HIDALGO	2462	C8	UNIVERSIDAD PEDAGÓGICA NACIONAL, CALLE PRIVADA 20 DE NOVIEMBRE, NÚMERO 1, COLONIA 20 DE NOVIEMBRE, CÓDIGO POSTAL 59660, ZAMORA DE HIDALGO, MICHOACÁN., A 200 METROS DEL TEMPLO DE SAN ANTONIO.	PATRICIA MAGDALENA ARELLANO CARRILLO	GUADALUPE ISABEL ARGUETA CARMONA	GLORIA ALEJANDRA GODÍNEZ FLORES	OSVALDO MALAGON VENEGAS	TERESA DE JESUS MAGDALENO HEREDIA	YONI DAGIO ALEJANDRE	ANA BERTA CONTRERAS MANZO
5) ZAMORA DE HIDALGO	6) ZAMORA DE HIDALGO	109) ZAMORA	1) ZAMORA DE HIDALGO	2462	C9	UNIVERSIDAD PEDAGÓGICA NACIONAL, CALLE PRIVADA 20 DE NOVIEMBRE, NÚMERO 1, COLONIA 20 DE NOVIEMBRE, CÓDIGO POSTAL 59660, ZAMORA DE HIDALGO, MICHOACÁN., A 200 METROS DEL TEMPLO DE SAN ANTONIO.	ALMA VERONICA ARIAS CASTILLO	CRISTIAN GALLARDO ELVIRA	LUIS ORLANDO GUIZAR REYES	OMAR AGUILAR ESCAMILLA	JOSE ALBERTO MALDONADO GALLARDO	MARGARITA GARCIA RODRIGUEZ	MA. DE JESUS CUEVAS SANCHEZ
5) ZAMORA DE HIDALGO	6) ZAMORA DE HIDALGO	109) ZAMORA	1) ZAMORA DE HIDALGO	2462	C10	UNIVERSIDAD PEDAGÓGICA NACIONAL, CALLE PRIVADA 20 DE NOVIEMBRE, NÚMERO 1, COLONIA 20 DE NOVIEMBRE, CÓDIGO POSTAL 59660, ZAMORA DE HIDALGO, MICHOACÁN., A 200 METROS DEL TEMPLO DE SAN ANTONIO.	MIRIAM JEANETT AYALA LEAL	GUADALUPE JUAREZ RAMIREZ	GABRIEL GUTIERREZ VICENTE	RAFAEL AGUILAR MALDONADO	MARIA GARCIA MORENO	MARTIN GOMEZ FIGUEROA	JUAN HUMBERTO FLORES HERNANDEZ
5) ZAMORA DE HIDALGO	6) ZAMORA DE HIDALGO	109) ZAMORA	1) ZAMORA DE HIDALGO	2462	C11	UNIVERSIDAD PEDAGÓGICA NACIONAL, CALLE PRIVADA 20 DE NOVIEMBRE, NÚMERO 1, COLONIA 20 DE NOVIEMBRE, CÓDIGO POSTAL 59660, ZAMORA DE HIDALGO, MICHOACÁN., A 200 METROS DEL TEMPLO DE SAN ANTONIO.	JULIO CESAR MORENO LOPEZ	KAREN GUADALUPE MAGAÑA BELTRAN	JUAN PABLO HERNANDEZ CAMACHO	ADRIAN AGUILAR VEGA	JESUS OSWALDO GONZÁLEZ VALDIVIA	KAREN ALONDRA GONZÁLEZ GOMEZ	MAGDALENA LINARES MARTINEZ
5) ZAMORA DE HIDALGO	6) ZAMORA DE HIDALGO	109) ZAMORA	1) ZAMORA DE HIDALGO	2462	C12	UNIVERSIDAD PEDAGÓGICA NACIONAL, CALLE PRIVADA 20 DE NOVIEMBRE, NÚMERO 1, COLONIA 20 DE NOVIEMBRE, CÓDIGO POSTAL 59660, ZAMORA DE HIDALGO, MICHOACÁN., A 200 METROS DEL TEMPLO DE SAN ANTONIO.	OCTAVIO ALEJANDRO CASTAÑEDA GONZÁLEZ	ANA HUMBERTA FIGUEROA GARCIA	NORBERTO HERNANDEZ CENDEJAS	MA. LETICIA AGUILERA CRUZ	JAIME HEREDIA SANCHEZ	RICARDO JUAREZ SANCHEZ	J. REFUGIO FLORES LOPEZ
5) ZAMORA DE HIDALGO	6) ZAMORA DE HIDALGO	109) ZAMORA	1) ZAMORA DE HIDALGO	2462	C13	UNIVERSIDAD PEDAGÓGICA NACIONAL, CALLE PRIVADA 20 DE NOVIEMBRE, NÚMERO 1, COLONIA 20 DE NOVIEMBRE, CÓDIGO POSTAL 59660, ZAMORA DE HIDALGO, MICHOACÁN., A 200 METROS DEL TEMPLO DE SAN ANTONIO.	VICTOR ALFONSO CERVANTES CERVANTES	JENNIFER ANDREINA ALCALA CHAVEZ	MAURA HURTADO RAMOS	MA. TERESA AGUILERA YEPES	PATRICIA LEON DIAZ	CLAUDIA YANETH LARA GONZÁLEZ	MARIA LOPEZ TORRES
5) ZAMORA DE HIDALGO	6) ZAMORA DE HIDALGO	109) ZAMORA	1) ZAMORA DE HIDALGO	2463	B1	ESTACIÓN DE BOMBEROS, AVENIDA 20 DE NOVIEMBRE NORTE, NÚMERO 90, COLONIA 20 DE NOVIEMBRE, CÓDIGO POSTAL 59660, ZAMORA DE HIDALGO, MICHOACÁN., ENTRE LAS CALLES RAMÓN ASCENCIO Y RAFAEL ESTRADA.	ANGELES DE GUADALUPE ALVARADO CRUZ	DULCE GUADALUPE AVALOS ESPINOSA	HEBER NEFTHALY CAMPOS DIAZ	DANIEL CABADAS ESTRADA	SUSANA AGUILAR SANCHEZ	KARLA VERONICA CABADAS ESTRADA	TERESA ARROYO VENTURA
5) ZAMORA DE HIDALGO	6) ZAMORA DE HIDALGO	109) ZAMORA	1) ZAMORA DE HIDALGO	2463	C1	ESTACIÓN DE BOMBEROS, AVENIDA 20 DE NOVIEMBRE NORTE, NÚMERO 90, COLONIA 20 DE NOVIEMBRE, CÓDIGO POSTAL 59660, ZAMORA DE HIDALGO, MICHOACÁN., ENTRE LAS CALLES RAMÓN ASCENCIO Y RAFAEL ESTRADA.	JOSE MANUEL ALVARADO ROJAS	ALFONSO AVALOS FLORES	ROSA MARIA ALVAREZ VILLA	YSAIAS AVIÑA SOLORIO	MONTSERRAT ALVAREZ GARCIA	SALVADOR ALVARADO ESTRADA	LILIANA DEL CARMEN CARRILLO LUNA
5) ZAMORA DE HIDALGO	6) ZAMORA DE HIDALGO	109) ZAMORA	1) ZAMORA DE HIDALGO	2464	B1	DOMICILIO PARTICULAR, CALLE LERDO DE TEJADA PONIENTE, NÚMERO 147, COLONIA CENTRO, CÓDIGO POSTAL 59600, ZAMORA DE HIDALGO, MICHOACÁN., ENTRE LAS CALLES PINO SUÁREZ Y DOCTOR VERDUZCO.	YOLANDA ALVAREZ RAMIREZ	MAXIMILIANO ALVARADO CRUZ	ALFREDO GOMEZ NAVARRO	SALOMON HERNANDEZ CASTRO	LUIS FERNANDO LOPEZ ZAVALA	RICARDO LUIA MENDOZA	RAUL JIMENEZ MORALES
5) ZAMORA DE HIDALGO	6) ZAMORA DE HIDALGO	109) ZAMORA	1) ZAMORA DE HIDALGO	2465	B1	DOMICILIO PARTICULAR, OTHÓN NUÑEZ, NÚMERO 84, COLONIA RAMÍREZ, CÓDIGO POSTAL 59600, ZAMORA DE HIDALGO, MICHOACÁN., ENTRE LAS CALLES LERDO DE TEJADA Y LÓPEZ RAYÓN.	ASTRID PAULINA CASTILLO VENTURA	J. JESUS ALVAREZ AMEZCUA	JOSE CEJA GONZÁLEZ	OMAR ISAAC ALFARO CHAVEZ	JESUS EDUARDO BAEZ ZARAGOZA	JAVIER ARCEO GUERRERO	MARTA ELODIA ASCENCIO ESCOBAR
5) ZAMORA DE HIDALGO	6) ZAMORA DE HIDALGO	109) ZAMORA	1) ZAMORA DE HIDALGO	2466	B1	DOMICILIO PARTICULAR, CALLE IGNACIO LÓPEZ RAYÓN, NÚMERO 547, COLONIA EL PORVENIR, CÓDIGO POSTAL 59620, ZAMORA DE HIDALGO, MICHOACÁN., ENTRE LAS CALLES IGNACIO ZARAGOZA Y VENUSTIANO CARRANZA.	MARIA DEL CARMEN AGUILAR CISNEROS	JOSE MANUEL ARCIGA DIAZ	ANDREA BRISEÑO CASILLAS	GABRIELA AVILA TAFOLLA	CARLOS ALAMILLA ZARAGOZA	ANAHI CEJA VILLANUEVA	MA DE JESUS AGUILAR ROBLES
5) ZAMORA DE HIDALGO	6) ZAMORA DE HIDALGO	109) ZAMORA	1) ZAMORA DE HIDALGO	2466	C1	DOMICILIO PARTICULAR, CALLE IGNACIO LÓPEZ RAYÓN, NÚMERO 547, COLONIA EL PORVENIR, CÓDIGO POSTAL 59620, ZAMORA DE HIDALGO, MICHOACÁN., ENTRE LAS CALLES IGNACIO ZARAGOZA Y VENUSTIANO CARRANZA.	ANDREA PATRICIA ARCIGA DIAZ	RICARDO DE JESUS ALVARADO NUÑEZ	ABRAHAM ALVAREZ ESPINOZA	MERCEDES BUCIO BECERRA	JORGE AVILA TORRES	ANTONIO ALVAREZ VEGA	MARIA BALDERAS LEYVA

Distrito Federal	Distrito Local	Municipio	Localidad	Sección	Casilla	Ubicación	Presidenta/e	Secretaria/o	1er. Escrutador	2do. Escrutador	1er. Suplente	2do. Suplente	3er. Suplente
5) ZAMORA DE HIDALGO	6) ZAMORA DE HIDALGO	109) ZAMORA	1) ZAMORA DE HIDALGO	2467	B1	CENTRO DE DESARROLLO COMUNITARIO EL PORVENIR., CALLE IRINEO CONTRERAS ESQUINA JAVIER MINA, SIN NÚMERO, COLONIA EL PORVENIR, CÓDIGO POSTAL 59620, ZAMORA DE HIDALGO, MICHOACÁN., ENTRE AVENIDA BENITO JUÁREZ Y LA CALLE JAVIER MINA.	BRENDA BERENICE ACHA MENDOZA	DULCE FERNANDA CRISTOBAL CHAVEZ	SERGIO AGUILERA SAAVEDRA	GUILLERMO ALFARO RAMIREZ	DANIELA DUEÑAS DIAZ	MA. DEL CARMEN ARREGUIN GUTIERREZ	CARLOS FUENTES GARCIA
5) ZAMORA DE HIDALGO	6) ZAMORA DE HIDALGO	109) ZAMORA	1) ZAMORA DE HIDALGO	2467	C1	CENTRO DE DESARROLLO COMUNITARIO EL PORVENIR., CALLE IRINEO CONTRERAS ESQUINA JAVIER MINA, SIN NÚMERO, COLONIA EL PORVENIR, CÓDIGO POSTAL 59620, ZAMORA DE HIDALGO, MICHOACÁN., ENTRE AVENIDA BENITO JUÁREZ Y LA CALLE JAVIER MINA.	ESPERANZA CERVANTES SAENZ	VALERIA CRUZ ROSAS	SALVADOR ALARCON ESPINO	LUIS BARBOZA OJEDA	MA. CONSUELO ARANDA SIERRA	ESPERANZA ARROYO ELIAS	EULALIO BUSTOS CARDENAS
5) ZAMORA DE HIDALGO	6) ZAMORA DE HIDALGO	109) ZAMORA	1) ZAMORA DE HIDALGO	2468	B1	UNIDAD DEPORTIVA PONIENTE., CALLE VALERIO TRUJANO, NÚMERO 18, COLONIA GENERALÍSIMO MORELOS, CÓDIGO POSTAL 59650, ZAMORA DE HIDALGO, MICHOACÁN., ENTRE LAS CALLES MONTE DE LAS CRUCES Y LUIS HERNÁNDEZ BARRERA.	VICTORIA JIMENEZ SANTOYO	CARLOS HERNANDEZ GARIBAY	CARLOS DIAZ PEREZ	MARIA GUADALUPE GUDIÑO FIGUEROA	MARTHA BOLAÑOS CONEJO	ROSA MARIA LOZA MENDOZA	VERONICA BARRERA GUTIERREZ
5) ZAMORA DE HIDALGO	6) ZAMORA DE HIDALGO	109) ZAMORA	1) ZAMORA DE HIDALGO	2468	C1	UNIDAD DEPORTIVA PONIENTE., CALLE VALERIO TRUJANO, NÚMERO 18, COLONIA GENERALÍSIMO MORELOS, CÓDIGO POSTAL 59650, ZAMORA DE HIDALGO, MICHOACÁN., ENTRE LAS CALLES MONTE DE LAS CRUCES Y LUIS HERNÁNDEZ BARRERA.	CARLOS ANDRES ALEJOS RIOS	JESUS MARTIN ALVAREZ PALOMAR	LAURA ELENA GUDIÑO ESPINOZA	MARIA GUADALUPE ESPINOZA BERMUDEZ	JAVIER FLORES XX	GUADALUPE FLORES ACOSTA	SOLEDAD BERMUDEZ PEREZ
5) ZAMORA DE HIDALGO	6) ZAMORA DE HIDALGO	109) ZAMORA	1) ZAMORA DE HIDALGO	2469	B1	ESCUELA SECUNDARIA TÉCNICA 132., CALLE CIRCUITO 16 DE SEPTIEMBRE, NÚMERO 468, COLONIA MIGUEL HIDALGO, MICHOACÁN., ENTRE LAS CALLES MONTE DE LAS CRUCES Y BATALLA DE CALDERÓN.	ARANZAZU NATALI AVILES REYES	ANA ROSA BELTRAN ESTRADA	ROSA IRMA LUCIO PLACENCIA	MA. GUADALUPE GUILLEN GUERRERO	BRENDA JUDITH GONZALEZ HERNANDEZ	IRMA GUADALUPE ESTRADA MORALES	MARIA DEL CARMEN HERNANDEZ HERRERA
5) ZAMORA DE HIDALGO	6) ZAMORA DE HIDALGO	109) ZAMORA	1) ZAMORA DE HIDALGO	2469	C1	ESCUELA SECUNDARIA TÉCNICA 132., CALLE CIRCUITO 16 DE SEPTIEMBRE, NÚMERO 468, COLONIA MIGUEL HIDALGO, CÓDIGO POSTAL 59656, ZAMORA DE HIDALGO, MICHOACÁN., ENTRE LAS CALLES MONTE DE LAS CRUCES Y BATALLA DE CALDERÓN.	MARIA GUADALUPE HERNANDEZ ESTRADA	LETICIA ESTRADA LAGUNAS	FATIMA FARFAN VALLADARES	JESUS SALVADOR MORENO CORTES	JUAN ABOYTE MEZA	GERARDO GUTIERREZ ESTRADA	GABRIELA OCHOA RAMIREZ
5) ZAMORA DE HIDALGO	6) ZAMORA DE HIDALGO	109) ZAMORA	1) ZAMORA DE HIDALGO	2470	B1	DOMICILIO PARTICULAR., CALLE BRONCE ESQUINA CON PLATINO, SIN NÚMERO, COLONIA SALINAS DE GORTARI, CÓDIGO POSTAL 59655, ZAMORA DE HIDALGO, MICHOACÁN., ATRÁS DE LA CAPILLA SAN JUDAS TADEO.	CECILIA AGUILAR MORA	MARIA EUGENIA RODRIGUEZ NAVARRO	ANGEL EDUARDO GARIBAY INOCENCIO	ELIA GUADALUPE PEREZ RODRIGUEZ	PAOLA CRISTINA PONCE VELAZQUEZ	MA. GUEDELIA ACEVEZ CAMPOS	MARIA ELENA ALEJOS JACOBO
5) ZAMORA DE HIDALGO	6) ZAMORA DE HIDALGO	109) ZAMORA	1) ZAMORA DE HIDALGO	2470	C1	DOMICILIO PARTICULAR., CALLE BRONCE ESQUINA CON PLATINO, SIN NÚMERO, COLONIA SALINAS DE GORTARI, CÓDIGO POSTAL 59655, ZAMORA DE HIDALGO, MICHOACÁN., ATRÁS DE LA CAPILLA SAN JUDAS TADEO.	MONICA PAULINA DEL TORO MEDINA	MILTON DE JESUS RUIZ BRAVO	MARISOL MARTINEZ GARCIA	CARLOS ALBERTO MEJIA VALENCIA	FATIMA GUADALUPE RODRIGUEZ AVALOS	MARIA EUGENIA CERVANTES BARRIGA	MA. ELENA ALVARADO HERRERA
5) ZAMORA DE HIDALGO	6) ZAMORA DE HIDALGO	109) ZAMORA	1) ZAMORA DE HIDALGO	2470	C2	DOMICILIO PARTICULAR., CALLE BRONCE ESQUINA CON PLATINO, SIN NÚMERO, COLONIA SALINAS DE GORTARI, CÓDIGO POSTAL 59655, ZAMORA DE HIDALGO, MICHOACÁN., ATRÁS DE LA CAPILLA SAN JUDAS TADEO.	JUAN MANUEL PAZ ZUÑIGA	LIDIA MONICA ALVAREZ REYES	ROCIO ALICIA RAMIREZ OROZCO	J. JESUS ALVARADO GUERRERO	ADRIANA ALATORRE HERNANDEZ	ORALIA MONTERO RICO	BLANCA ESTELA ALVAREZ TENIZ
5) ZAMORA DE HIDALGO	6) ZAMORA DE HIDALGO	109) ZAMORA	1) ZAMORA DE HIDALGO	2470	C3	DOMICILIO PARTICULAR., CALLE BRONCE ESQUINA CON PLATINO, SIN NÚMERO, COLONIA SALINAS DE GORTARI, CÓDIGO POSTAL 59655, ZAMORA DE HIDALGO, MICHOACÁN., ATRÁS DE LA CAPILLA SAN JUDAS TADEO.	ELVIA LIZBETH CALIXTO CARDENAS	JUAN MANUEL ACEVEDO CAYETANO	BLANCA SALOME ALVA CRUZ	MARTHA ALICIA AVIÑA TORRES	LEOPOLDO MORALES QUIROZ	VICENTE SANCHEZ RAMIREZ	PEDRO LARA PEREZ
5) ZAMORA DE HIDALGO	6) ZAMORA DE HIDALGO	109) ZAMORA	1) ZAMORA DE HIDALGO	2471	B1	JARDÍN DE NIÑOS EL MANZANITO., CALLE LUIS GARCÍA AMEZCUA, NÚMERO 815, COLONIA EL VALLE, CÓDIGO POSTAL 59650, ZAMORA DE HIDALGO, MICHOACÁN., ENTRE LAS CALLES NABOR VICTORIA Y MANUEL VARGAS.	NELIDA NAVARRO OCHOA	URIEL BUCIO VAZQUEZ	JUAN CARLOS ARROYO VACA	DULCE MARIA CASTILLO LOPEZ	JOSE ROBERTO MENDEZ LINARES	ANA MARIA BARRON TELLEZ	JUAN RAMON ESTRADA MARTINEZ
5) ZAMORA DE HIDALGO	6) ZAMORA DE HIDALGO	109) ZAMORA	1) ZAMORA DE HIDALGO	2471	C1	JARDÍN DE NIÑOS EL MANZANITO., CALLE LUIS GARCÍA AMEZCUA, NÚMERO 815, COLONIA EL VALLE, CÓDIGO POSTAL 59650, ZAMORA DE HIDALGO, MICHOACÁN., ENTRE LAS CALLES NABOR VICTORIA Y MANUEL VARGAS.	FRANCISCO JAVIER ZAMORA TAPIA	MAYRA JUDITH MARTINEZ GONZALEZ	ROBERTO AGUIRRE LEON	MARTHA ALICIA BENITEZ MARTINEZ	MARIA GABRIELA BARAJAS RAYAS	JOSEFINA CASILLAS GARCIA	MARIA DEL CARMEN BEATRIZ LOPEZ VALADEZ
5) ZAMORA DE HIDALGO	6) ZAMORA DE HIDALGO	109) ZAMORA	1) ZAMORA DE HIDALGO	2472	B1	ESCUELA PRIMARIA URBANA FEDERAL MARIANO MATAMOROS., CALLE MANUEL VARGAS DEL RÍO, NÚMERO 529, COLONIA EL VALLE, CÓDIGO POSTAL 59650, ZAMORA DE HIDALGO, MICHOACÁN., ENTRE LAS CALLES MANUEL AYALA Y MACARIO RUIZ PÉREZ.	CAROLINA CHAVEZ VALENCIA	MARIA FERNANDA ARCINIEGA MAGDALENO	MA. PATRICIA AGUILERA CRUZ	HECTOR AVILA BALTAZAR	HECTOR ALCAZAR RODRIGUEZ	GABRIEL LEONARDO BARAJAS RAYA	OFELIA BARAJAS HERNANDEZ
5) ZAMORA DE HIDALGO	6) ZAMORA DE HIDALGO	109) ZAMORA	1) ZAMORA DE HIDALGO	2472	C1	ESCUELA PRIMARIA URBANA FEDERAL MARIANO MATAMOROS., CALLE MANUEL VARGAS DEL RÍO, NÚMERO 529, COLONIA EL VALLE, CÓDIGO POSTAL 59650, ZAMORA DE HIDALGO, MICHOACÁN., ENTRE LAS CALLES MANUEL AYALA Y MACARIO RUIZ PÉREZ.	JACOBA AGUILAR VAZQUEZ	MARIA ISABEL AYALA SANCHEZ	FATIMA AYALA SANCHEZ	GRECIA MONSERRAT BEJARANO MARTINEZ	CLAUDIA CAMPOS MENA	BENITO CAMARILLO GONZALEZ	HERMELANDO CERVANTES ARCOS
5) ZAMORA DE HIDALGO	6) ZAMORA DE HIDALGO	109) ZAMORA	1) ZAMORA DE HIDALGO	2473	B1	DOMICILIO PARTICULAR., CALLE PINO SUÁREZ SUR, NÚMERO 74, COLONIA CENTRO, CÓDIGO POSTAL 59600, ZAMORA DE HIDALGO, MICHOACÁN., ENTRE LA CALLE COLON Y AVENIDA BENITO JUÁREZ.	MIGUEL ANGEL LOPEZ ESCOBAR	RAUL ESPINOZA DUEÑAS	MARCOS GUTIERREZ NAVARRO	JOSE LUIS HERRERA ROSALES	OSCAR JESUS ALVAREZ OROZCO	SARVELIO FONSECA DE LA CERDA	MARIA GUADALUPE AGUILERA QUINTERO

Distrito Federal	Distrito Local	Municipio	Localidad	Sección	Casilla	Ubicación	Presidenta/e	Secretaria/o	1er. Escrutador	2do. Escrutador	1er. Suplente	2do. Suplente	3er. Suplente
5) ZAMORA DE HIDALGO	6) ZAMORA DE HIDALGO	109) ZAMORA	1) ZAMORA DE HIDALGO	2474	B1	ESCUELA SECUNDARIA PARA TRABAJADORES PROFESOR LICENCIADO LUIS PADILLA NERVO., CALLE JOSÉ MARÍA MORELOS SUR, NÚMERO 20, COLONIA CENTRO, CÓDIGO POSTAL 59600, ZAMORA DE HIDALGO, MICHOACÁN., ENTRE LAS CALLES BENITO JUÁREZ Y COLÓN.	MIGUEL AVIÑA GARCIA	LUIS ALBERTO GARCIA PEÑA	RUTH ANAYA OLVERA	SILVIA MONTES VAZQUEZ	LUZ MARIA CASTILLO CASTELLANOS	MA. JESUS CAYETANO CRISTOBAL	MONICA GUZMAN PAZ
5) ZAMORA DE HIDALGO	6) ZAMORA DE HIDALGO	109) ZAMORA	1) ZAMORA DE HIDALGO	2475	B1	ESCUELA PRIMARIA FEDERAL REFORMA., CALLE NIÑOS HÉROES, SIN NÚMERO, COLONIA CENTRO, CÓDIGO POSTAL 59600, ZAMORA DE HIDALGO, MICHOACÁN., ENTRE LAS CALLES GÓMEZ FARIAS Y REPÚBLICA.	JOSE DE JESUS ALVAREZ GUERRERO	CARLOS DANIEL ANDRADE CASTILLO	SILVIA ANDRADE CASTILLO	DANIEL ANDRADE RAMOS	NORMA KARINA ALVAREZ ESPINOZA	MA ELENA ARELLANO DELGADO	IRMA LETICIA AGUIRRE MENDEZ
5) ZAMORA DE HIDALGO	6) ZAMORA DE HIDALGO	109) ZAMORA	1) ZAMORA DE HIDALGO	2476	B1	UNIDAD DEPORTIVA EL CHAMIZAL., CALLE LAS DELICIAS, SIN NÚMERO, FRACCIONAMIENTO LA AURORA, CÓDIGO POSTAL 59660, ZAMORA DE HIDALGO, MICHOACÁN., ENTRE LAS CALLES ADOLFO LÓPEZ MATEOS Y BOREAL.	SELENE AGUILAR FLORES	LETICIA CAROLINA GUERRERO GARCIA	URIEL ALEJANDRO MALDONADO VARGAS	MARIA FERNANDA LOPEZ HURTADO	GABRIEL ESTRADA MENCHACA	FRANCISCO ALEXIS LOPEZ ALBA	NORMA ANGELICA MALDONADO VARGAS
5) ZAMORA DE HIDALGO	6) ZAMORA DE HIDALGO	109) ZAMORA	1) ZAMORA DE HIDALGO	2476	C1	UNIDAD DEPORTIVA EL CHAMIZAL., CALLE LAS DELICIAS, SIN NÚMERO, FRACCIONAMIENTO LA AURORA, CÓDIGO POSTAL 59660, ZAMORA DE HIDALGO, MICHOACÁN., ENTRE LAS CALLES ADOLFO LÓPEZ MATEOS Y BOREAL.	ANNEL AGUILAR SANCHEZ	JAQUELINE INOCENCIO ROMERO	LAURA YULIANA MENDOZA INOCENCIO	SILVIA DANIELA MARTINEZ GALLEGOS	MAYRA FLORES CARDENAS	MARIA ADELA LOPEZ ALBA	ADELA MEDINA FLORES
5) ZAMORA DE HIDALGO	6) ZAMORA DE HIDALGO	109) ZAMORA	1) ZAMORA DE HIDALGO	2476	C2	UNIDAD DEPORTIVA EL CHAMIZAL., CALLE LAS DELICIAS, SIN NÚMERO, FRACCIONAMIENTO LA AURORA, CÓDIGO POSTAL 59660, ZAMORA DE HIDALGO, MICHOACÁN., ENTRE LAS CALLES ADOLFO LÓPEZ MATEOS Y BOREAL.	ARMANDO ALCALA REYES	GLICERIO ALEJANDRO IÑIGUEZ GALVAN	JOSE LUIS ABARCA VALENCIA	XIMENA SOFIA MARTINEZ VACA	RUBI CELIA GUTIERREZ LAGUNA	LUIS FERNANDO CASTAÑEDA VEGA	MA. TERESA AGUILAR BARRERA
5) ZAMORA DE HIDALGO	6) ZAMORA DE HIDALGO	109) ZAMORA	1) ZAMORA DE HIDALGO	2476	C3	UNIDAD DEPORTIVA EL CHAMIZAL., CALLE LAS DELICIAS, SIN NÚMERO, FRACCIONAMIENTO LA AURORA, CÓDIGO POSTAL 59660, ZAMORA DE HIDALGO, MICHOACÁN., ENTRE LAS CALLES ADOLFO LÓPEZ MATEOS Y BOREAL.	ANTONIO ALFARO AMEZCUA	ERIKA ALEJANDRA OCHOA ROMERO	MA. GUADALUPE AGUILAR CUADRA	DALIA BELEN ORTEGA MOYA	KAROL GUADALUPE GUZMAN MAGAÑA	JOEL ACEVES DELGADO	SANDRA GALVAN SANCHEZ
5) ZAMORA DE HIDALGO	6) ZAMORA DE HIDALGO	109) ZAMORA	1) ZAMORA DE HIDALGO	2476	C4	UNIDAD DEPORTIVA EL CHAMIZAL., CALLE LAS DELICIAS, SIN NÚMERO, FRACCIONAMIENTO LA AURORA, CÓDIGO POSTAL 59660, ZAMORA DE HIDALGO, MICHOACÁN., ENTRE LAS CALLES ADOLFO LÓPEZ MATEOS Y BOREAL.	JOSE JAIME FERNANDEZ ORTEGA	MARIA ESTEFANIA BECERRA ANDRADE	ADRIANA MONSERRAT AREVALOS CEBALLOS	JOSE LUIS ABARCA GONZALEZ	SONIA HERNANDEZ MARTINEZ	MANUEL SALVADOR AGUILAR GARCIA	JAVIER ACEVES TORRES
5) ZAMORA DE HIDALGO	6) ZAMORA DE HIDALGO	109) ZAMORA	1) ZAMORA DE HIDALGO	2476	E1	ESCUELA PRIMARIA MELCHOR OCAMPO., CALLE CENTRAL, NÚMERO 189, COLONIA LINDAVISTA, CÓDIGO POSTAL 59669, ZAMORA DE HIDALGO, MICHOACÁN., ENTRE LA CALLE TRANSVERSAL Y LIBRAMIENTO ZAMORA.	NICOLAZA ACOSTA CARLOS	SERGIO HUMBERTO CASTELLANOS NUÑEZ	ALEJANDRO SANCHEZ ALVARADO	GUILLERMO ESTEBAN AGUILAR DOMINGUEZ	FANI FERNANDA MELCHOR VAZQUEZ	JOSE ALFREDO CHAVEZ HERNANDEZ	VERONICA GARNICA VALADEZ
5) ZAMORA DE HIDALGO	6) ZAMORA DE HIDALGO	109) ZAMORA	1) ZAMORA DE HIDALGO	2476	E1C1	ESCUELA PRIMARIA MELCHOR OCAMPO., CALLE CENTRAL, NÚMERO 189, COLONIA LINDAVISTA, CÓDIGO POSTAL 59669, ZAMORA DE HIDALGO, MICHOACÁN., ENTRE LA CALLE TRANSVERSAL Y LIBRAMIENTO ZAMORA.	MARIO APARICIO ZALAPA	JORGE ARMANDO CHAVEZ CERNA	ROBERTO AVIÑA MENDOZA	CARLOS ALBERTO ALVAREZ CAUDILLO	VERÓNICA PATIÑO TORRES	BENJAMIN CORONA RODRIGUEZ	RAFAEL LUVIANO AYALA
5) ZAMORA DE HIDALGO	6) ZAMORA DE HIDALGO	109) ZAMORA	1) ZAMORA DE HIDALGO	2476	E1C2	ESCUELA PRIMARIA MELCHOR OCAMPO., CALLE CENTRAL, NÚMERO 189, COLONIA LINDAVISTA, CÓDIGO POSTAL 59669, ZAMORA DE HIDALGO, MICHOACÁN., ENTRE LA CALLE TRANSVERSAL Y LIBRAMIENTO ZAMORA.	MARIA DEL SOCORRO RAMOS RAMIREZ	IVONNE LILIANA CHAVEZ PEDRAZA	JOSEFINA GALLEGOS CHAVEZ	NEIDA MONTSERRAT ANDRADE GONZALEZ	JORGE MANUEL RIOS OROZCO	HECTOR MANUEL DEL TORO SANCHEZ	MARIO NUÑEZ LOPEZ
5) ZAMORA DE HIDALGO	6) ZAMORA DE HIDALGO	109) ZAMORA	1) ZAMORA DE HIDALGO	2476	E1C3	ESCUELA PRIMARIA MELCHOR OCAMPO., CALLE CENTRAL, NÚMERO 189, COLONIA LINDAVISTA, CÓDIGO POSTAL 59669, ZAMORA DE HIDALGO, MICHOACÁN., ENTRE LA CALLE TRANSVERSAL Y LIBRAMIENTO ZAMORA.	MA. ELIZABET ESCOBEDO PATIÑO	JOSELINE LIZBETH CUADRA VALDIVIA	HECTOR URIEL RODRIGUEZ GONZALEZ	DANIELA KRYPEL ARAGON HERNANDEZ	JORGE OROZCO RIOS	CESAR RICARDO FLORES OCHOA	VIRGINIA RAMIREZ ALCANTAR
5) ZAMORA DE HIDALGO	6) ZAMORA DE HIDALGO	109) ZAMORA	1) ZAMORA DE HIDALGO	2476	E1C4	ESCUELA PRIMARIA MELCHOR OCAMPO., CALLE CENTRAL, NÚMERO 189, COLONIA LINDAVISTA, CÓDIGO POSTAL 59669, ZAMORA DE HIDALGO, MICHOACÁN., ENTRE LA CALLE TRANSVERSAL Y LIBRAMIENTO ZAMORA.	NORMA JAZMIN MORALES GUTIERREZ	MARIA DEL ROCIO CUELLAR CORNEJO	ZOE YAMILETH MANZO PEREZ	PABLO ARTURO BALDERRABANO MARTIN	JOSEFINA SANCHEZ CAMACHO	SANDRA FRIAS PARRA	BERENICE RAMIREZ MORALES
5) ZAMORA DE HIDALGO	6) ZAMORA DE HIDALGO	109) ZAMORA	1) ZAMORA DE HIDALGO	2476	E1C5	ESCUELA PRIMARIA MELCHOR OCAMPO., CALLE CENTRAL, NÚMERO 189, COLONIA LINDAVISTA, CÓDIGO POSTAL 59669, ZAMORA DE HIDALGO, MICHOACÁN., ENTRE LA CALLE TRANSVERSAL Y LIBRAMIENTO ZAMORA.	MIGUEL ABARCA VILLAFAN	JOSE MANUEL DEL RIO MORENO	MARIO MANUEL MARISCAL CHAVEZ	MARIA ANA ROSA CERVANTES EQUIHUA	LUIS FERNANDO AGUILAR SANCHEZ	KARINA PARRA MANZO	IRENE AGUILAR ROJAS
5) ZAMORA DE HIDALGO	6) ZAMORA DE HIDALGO	109) ZAMORA	1) ZAMORA DE HIDALGO	2476	E1C6	ESCUELA PRIMARIA MELCHOR OCAMPO., CALLE CENTRAL, NÚMERO 189, COLONIA LINDAVISTA, CÓDIGO POSTAL 59669, ZAMORA DE HIDALGO, MICHOACÁN., ENTRE LA CALLE TRANSVERSAL Y LIBRAMIENTO ZAMORA.	JENNIFER AGUILERA BRAVO	SAUL FELIPE PEREZ	JONATHAN MARTINEZ VILICAÑA	ALEJANDRA CISNEROS ORTIZ	EMILIO ARELLANO POMPA	ANGELICA PATRICIA RAMIREZ GALLEGOS	REY IGNACIO LOPEZ REYES
5) ZAMORA DE HIDALGO	6) ZAMORA DE HIDALGO	109) ZAMORA	1) ZAMORA DE HIDALGO	2476	E1C7	ESCUELA PRIMARIA MELCHOR OCAMPO., CALLE CENTRAL, NÚMERO 189, COLONIA LINDAVISTA, CÓDIGO POSTAL 59669, ZAMORA DE HIDALGO, MICHOACÁN., ENTRE LA CALLE TRANSVERSAL Y LIBRAMIENTO ZAMORA.	MIGUEL ANGEL ARREGUIN PADILLA	JOSE ALEJANDRO HERNANDEZ LIEVANOS	ITZEL MOLINA MORALES	BRIANA DANELY DIAZ AVIÑA	GLORIA MAGDALENA AYALA PUENTE	ROSA MARIA RODRIGUEZ FLORES	JUAN FRANCISCO ARGUELLES VARGAS
5) ZAMORA DE HIDALGO	6) ZAMORA DE HIDALGO	109) ZAMORA	1) ZAMORA DE HIDALGO	2476	S1	CENTRAL DE AUTOBUSES DE ZAMORA., CARRETERA ZAMORA MORELIA, KILÓMETRO 142, COLONIA LA CENTRAL, CÓDIGO POSTAL 59665, ZAMORA DE HIDALGO, MICHOACÁN., FRENTE A LA OFICINA DE SEGURIDAD PÚBLICA.	PAUL ALEJANDRO AREVALOS CEBALLOS	JENNIFER FLORES ESTRADA	MARCOS LOPEZ TORRES	MIGUEL ELIZALDE REYES	JUAN CARLOS DUQUE GONZALEZ	BERTHA ALICIA IZARRARAZ CERNA	PAULA ESPERANZA GUZMAN INOCENCIO

Distrito Federal	Distrito Local	Municipio	Localidad	Sección	Casilla	Ubicación	Presidenta/e	Secretaria/o	1er. Escrutador	2do. Escrutador	1er. Suplente	2do. Suplente	3er. Suplente
5) ZAMORA DE HIDALGO	6) ZAMORA DE HIDALGO	109) ZAMORA	1) ZAMORA DE HIDALGO	2477	B1	JARDÍN DE NIÑOS ANA FRANK., CALLE RIGOBERTA MENCHÚ, SIN NÚMERO, COLONIA CARMEN SERDÁN, CÓDIGO POSTAL 59666, ZAMORA DE HIDALGO, MICHOACÁN., SOR JUANA INÉS DE LA CRUZ ESQUINA CON RIGOBERTA MENCHÚ.	RAUL AGUILERA BARRIGA	LUCILA ANGUIANO PEREZ	MARIA LUISA HERNANDEZ TINOCO	MARIA DEL CARMEN GARCIA ACUÑA	MARIA GUADALUPE DE ANDA GIL	ROGELIO GARCIA HERRERA	MARTHA CRISTINA GARCIA MARTINEZ
5) ZAMORA DE HIDALGO	6) ZAMORA DE HIDALGO	109) ZAMORA	1) ZAMORA DE HIDALGO	2477	C1	JARDÍN DE NIÑOS ANA FRANK., CALLE RIGOBERTA MENCHÚ, SIN NÚMERO, COLONIA CARMEN SERDÁN, CÓDIGO POSTAL 59666, ZAMORA DE HIDALGO, MICHOACÁN., SOR JUANA INÉS DE LA CRUZ ESQUINA CON RIGOBERTA MENCHÚ.	YOLANDA GOVEA DIAZ	DAIRA EVELYN CORTES DEL RIO	ROMELIA DEL CARMEN AGUIRRE DE LA CRUZ	MARIA GUADALUPE AGUILAR RAMOS	ZOILA MARIA GUERRERO SANCHEZ	MARIA DEL CARMEN CENDEJAS MAGAÑA	BEATRIZ ACUÑA MANZO
5) ZAMORA DE HIDALGO	6) ZAMORA DE HIDALGO	109) ZAMORA	1) ZAMORA DE HIDALGO	2477	C2	JARDÍN DE NIÑOS ANA FRANK., CALLE RIGOBERTA MENCHÚ, SIN NÚMERO, COLONIA CARMEN SERDÁN, CÓDIGO POSTAL 59666, ZAMORA DE HIDALGO, MICHOACÁN., SOR JUANA INÉS DE LA CRUZ ESQUINA CON RIGOBERTA MENCHÚ.	ELIZABETH ALMANZA MORENO	MARTHA DIAZ CRUZ	ANA TERESA ANGUIANO CENDEJAS	RAMIRO AGUILAR RAMOS	CLARA ALBERTO ESTEBAN	BERTHA ALVAREZ NARANJO	MA. DE LOS ANGELES ALVARADO FLORES
5) ZAMORA DE HIDALGO	6) ZAMORA DE HIDALGO	109) ZAMORA	1) ZAMORA DE HIDALGO	2478	B1	DOMICILIO PARTICULAR., CALLE PROLONGACIÓN CORREGIDORA, NÚMERO 25, COLONIA EJIDAL SUR, CÓDIGO POSTAL 59694, ZAMORA DE HIDALGO, MICHOACÁN., FRENTE A ABARROTES PAULA.	DULCE MARIA ACEVES VITE	LUIS CRISTAL GALVAN	FRANCISCO XAVIER ESPITIA ROJAS	MARIA ISABEL GUZMAN AVALOS	AMPARO CHAVEZ RODRIGUEZ	SALVADOR LORENZO GOMEZ CASTILLO	JESUS GALLEGOS CEJA
5) ZAMORA DE HIDALGO	6) ZAMORA DE HIDALGO	109) ZAMORA	1) ZAMORA DE HIDALGO	2478	C1	DOMICILIO PARTICULAR., CALLE PROLONGACIÓN CORREGIDORA, NÚMERO 25, COLONIA EJIDAL SUR, CÓDIGO POSTAL 59694, ZAMORA DE HIDALGO, MICHOACÁN., FRENTE A ABARROTES PAULA.	HECTOR ALEJANDRO AGUIRRE VILLEGAS	CLAUDIA LUCIA LOPEZ LOPEZ	MA. IGNACIA FERNANDEZ HERNANDEZ	JOSE MANUEL MARAVILLA TORRES	ALEJANDRA GUERRERO GARCIA	OTILIA HERNANDEZ OCHOA	MA. DOLORES GUZMAN ALANIZ
5) ZAMORA DE HIDALGO	6) ZAMORA DE HIDALGO	109) ZAMORA	1) ZAMORA DE HIDALGO	2479	B1	OFICINA DE SAPAZ., CALLE EJÉRCITO NACIONAL, NÚMERO 243, COLONIA JARDINES DE CATEDRAL, CÓDIGO POSTAL 59670, ZAMORA DE HIDALGO, MICHOACÁN., ENTRE LAS CALLES MELCHOR OCAMPO Y JUSTO SIERRA.	BEATRIZ DEL SAGRADO CORAZON BRIBESCA GODOY	SALVADOR ALVAREZ MONJE	IVAN BARRAGAN AGUILERA	ANA GABRIELA AGUILAR SIXTOS	RAMIRO ALVAREZ LOPEZ	RAFAELA ALEJO DIAZ	AURELIO ARREDONDO MAGAÑA
5) ZAMORA DE HIDALGO	6) ZAMORA DE HIDALGO	109) ZAMORA	1) ZAMORA DE HIDALGO	2480	B1	CENTRO REGIONAL DE LAS ARTES DE MICHOACÁN., AVENIDA 5 DE MAYO, NÚMERO 285, COLONIA JARDINES DE CATEDRAL, CÓDIGO POSTAL 59670, ZAMORA DE HIDALGO, MICHOACÁN., ENTRE EL SANTUARIO Y EL TEATRO OBRERO.	FEDERICO BRIBESCA GODOY	GERARDO BARRERA MARTINEZ	ISAAC FARID GARCIA SERVIN	MARIA ELENA HERNANDEZ JIMENEZ	MARIA DE JESUS GONZALEZ FERNANDEZ	IGNACIO ALFARO CUADRA	ALICIA ESCOBAR VAZQUEZ
5) ZAMORA DE HIDALGO	6) ZAMORA DE HIDALGO	109) ZAMORA	1) ZAMORA DE HIDALGO	2480	S1	CENTRO REGIONAL DE LAS ARTES DE MICHOACÁN., AVENIDA 5 DE MAYO, NÚMERO 285, COLONIA JARDINES DE CATEDRAL, CÓDIGO POSTAL 59670, ZAMORA DE HIDALGO, MICHOACÁN., ENTRE EL SANTUARIO Y EL TEATRO OBRERO.	ANA LUISA CATALINA ARGOMEDO MANRIQUE	MONICA GUADALUPE ALFARO AYALA	MA. GUADALUPE DIAZ BENTURA	RAMON GONZALEZ FERNANDEZ	ERNESTO MARTIN CHAVARIN ZEPEDA	MA. DE LOS ANGELES AGUILERA VERDUZCO	FRANCISCO JOSE GOMEZ GOMEZ
5) ZAMORA DE HIDALGO	6) ZAMORA DE HIDALGO	109) ZAMORA	1) ZAMORA DE HIDALGO	2480	S2	CENTRO REGIONAL DE LAS ARTES DE MICHOACÁN., AVENIDA 5 DE MAYO, NÚMERO 285, COLONIA JARDINES DE CATEDRAL, CÓDIGO POSTAL 59670, ZAMORA DE HIDALGO, MICHOACÁN., ENTRE EL SANTUARIO Y EL TEATRO OBRERO.	FRANCISCO JAVIER MADRIGAL MORENO	SANDRA ERIKA LEON PEÑA	JOSE FRANCISCO MAGALLON HERNANDEZ	RIGOBERTO VALENCIA DIAZ	ROSALINDA GALLEGOS RODRIGUEZ	LUIS YOVANI MOLINA ORTIZ	MARIA MAGDALENA PEDRO VICTORIANO
5) ZAMORA DE HIDALGO	6) ZAMORA DE HIDALGO	109) ZAMORA	1) ZAMORA DE HIDALGO	2481	B1	ESCUELA PRIMARIA FEDERAL GABRIELA MISTRAL., CALLE HIDALGO, NÚMERO 78, COLONIA CENTRO, CÓDIGO POSTAL 59600, ZAMORA DE HIDALGO, MICHOACÁN., ENTRE LA AVENIDA BENITO JUÁREZ Y CALLE COLÓN.	ARACELI FLORENTINA FAJARDO PEÑA	FIDEL MARTINEZ ACEVEDO	PATRICIA BRAVO ESPINOZA	ALDAYR MARTINEZ CHAVEZ	ROSA ANGELICA GARCIA GUTIERREZ	SARA HILDA GARNICA TINOCO	ADRIANA DOLORES LOPEZ JUAREZ
5) ZAMORA DE HIDALGO	6) ZAMORA DE HIDALGO	109) ZAMORA	1) ZAMORA DE HIDALGO	2482	B1	COLEGIO SALESIANO COLÓN DE ZAMORA., CALLE MELCHOR OCAMPO PONIENTE, NÚMERO 115, COLONIA CENTRO, CÓDIGO POSTAL 59600, ZAMORA DE HIDALGO, MICHOACÁN., ENTRE LAS CALLES PINO SUÁREZ Y DOCTOR VERDUZCO.	ERIK CHANOCUA GARCIA	ANDREA NOEMI ARIZAGA ROMERO	MARIA EUGENIA COVARRUBIAS HERNANDEZ	MANUEL EDUARDO AREVALO MAGDALENO	MARTHA ALICIA FABIAN ROMERO	JOHN ALBERTO ALEXANDER GONZALEZ	MA. GUADALUPE ALFARO ENRIQUEZ
5) ZAMORA DE HIDALGO	6) ZAMORA DE HIDALGO	109) ZAMORA	1) ZAMORA DE HIDALGO	2483	B1	DOMICILIO PARTICULAR., CALLE AMADO NERVO, NÚMERO 184, COLONIA CENTRO, CÓDIGO POSTAL 59600, ZAMORA DE HIDALGO, MICHOACÁN., ENTRE LAS CALLES HERMENEGILDO GALEANA Y DOCTOR VERDUZCO.	MARIA GUADALUPE COVARRUBIAS ZENDEJAS	LUZ MARIA CORTEZ AVIÑA	MARIA DE LOS REMEDIOS ALFARO RODRIGUEZ	ESTELA HERNANDEZ AGUILERA	CELIA GARCIA RAMIREZ	MARIA GONZALEZ LOMELI	MARIA MARTINA GUERRERO ACOSTA
5) ZAMORA DE HIDALGO	6) ZAMORA DE HIDALGO	109) ZAMORA	1) ZAMORA DE HIDALGO	2484	B1	DOMICILIO PARTICULAR., CALLE INDEPENDENCIA, NÚMERO 271, COLONIA CENTRO, CÓDIGO POSTAL 59600, ZAMORA DE HIDALGO, MICHOACÁN., ENTRE LAS CALLES VICENTE GUERRERO Y AMADO NERVO.	MARIA ISABEL AMEZCUA RIOS	HERIBERTO AMEZCUA ZALAPA	GABRIELA EDUVIGES BAUTISTA HURTADO	EMMA DOLORES BAUTISTA HURTADO	ROSA MARIA ALEJOS JACOBO	JAIME MARTIN BAUTISTA HURTADO	MARGARITA BARAJAS BARAJAS
5) ZAMORA DE HIDALGO	6) ZAMORA DE HIDALGO	109) ZAMORA	1) ZAMORA DE HIDALGO	2485	B1	UNIVERSIDAD DEL VALLE DE ATEMAJAC., CALLE FRANCISCO I. MADERO SUR, NÚMERO 310, COLONIA CENTRO, CÓDIGO POSTAL 59600, ZAMORA DE HIDALGO, MICHOACÁN., ENTRE LAS CALLES VICENTE GUERRERO Y CORREGIDORA.	JOSE DOMINGUEZ PULIDO	JUAN PABLO ASENCIO ALVAREZ	RODRIGO AVALOS DIAZ	ISIDRO SALVADOR CORTES MORENO	RAMON ARIAS ZAMUDIO	MARGARITA ALCAZAR MENDEZ	LILIANA ALEJANDRA CHAPA TORRES
5) ZAMORA DE HIDALGO	6) ZAMORA DE HIDALGO	109) ZAMORA	1) ZAMORA DE HIDALGO	2485	C1	UNIVERSIDAD DEL VALLE DE ATEMAJAC., CALLE FRANCISCO I. MADERO SUR, NÚMERO 310, COLONIA CENTRO, CÓDIGO POSTAL 59600, ZAMORA DE HIDALGO, MICHOACÁN., ENTRE LAS CALLES VICENTE GUERRERO Y CORREGIDORA.	CARLOS ROBERTO ARCEO CHAVEZ	HECTOR AGUIRRE AGUILAR	ANTONIO AYALA RODRIGUEZ	FLAVIO ISMAEL ARRIAGA GONZALEZ	DAVID AGUIRRE GARCIA	OMAR MIGUEL GARCIA BAÑALES	SERGIO ESPAÑA FRANCO
5) ZAMORA DE HIDALGO	6) ZAMORA DE HIDALGO	109) ZAMORA	1) ZAMORA DE HIDALGO	2486	B1	PLAZA PRINCIPAL., CALLE IGNACIO ALLENDE, SIN NÚMERO, COLONIA CENTRO, CÓDIGO POSTAL 59600, ZAMORA DE HIDALGO, MICHOACÁN., ENTRE EL H. AYUNTAMIENTO DE ZAMORA Y EL PORTAL DE LOS DULCES.	JOSE ASCENCION CASTAÑEDA GUTIERREZ	SERGIO CHAGOYA HERNANDEZ	ALEX JARED BONILLA HERNANDEZ	ANDREA CARDENAS DWORAK	BEATRIZ ADRIANA CORTES OCHOA	JOSE LUIS CEJA PRADO	BENJAMIN BERNAL NICOLAS

Distrito Federal	Distrito Local	Municipio	Localidad	Sección	Casilla	Ubicación	Presidenta/e	Secretaria/o	1er. Escrutador	2do. Escrutador	1er. Suplente	2do. Suplente	3er. Suplente
5) ZAMORA DE HIDALGO	6) ZAMORA DE HIDALGO	109) ZAMORA	1) ZAMORA DE HIDALGO	2486	C1	PLAZA PRINCIPAL., CALLE IGNACIO ALLENDE, SIN NÚMERO, COLONIA CENTRO, CÓDIGO POSTAL 59600, ZAMORA DE HIDALGO, MICHOACÁN., ENTRE EL H. AYUNTAMIENTO DE ZAMORA Y EL PORTAL DE LOS DULCES.	JUAN CARLOS ALCANTAR GARCIA	HORTENCIA CORNEJO PORRAS	LETICIA CASTILLO ZARAGOZA	JOSE LUIS ALFARO CAMPOS	MANUEL CARLOS ALFARO CAMPOS	MARIA GUADALUPE ALCALA PIMENTEL	AMPARO BOLAÑOS APARIO
5) ZAMORA DE HIDALGO	6) ZAMORA DE HIDALGO	109) ZAMORA	1) ZAMORA DE HIDALGO	2487	B1	ESCUELA PRIMARIA URBANA FEDERAL JOSÉ MARÍA MORELOS., CALLE URUAPAN, NÚMERO 555, COLONIA JARDINES DE CATEDRAL, CÓDIGO POSTAL 59670, ZAMORA DE HIDALGO, MICHOACÁN., ENTRE LAS CALLES JANITZIO Y CAMÉCUARO.	GUILLERMINA AGUIRRE LOPEZ	MA. GUADALUPE ALVAREZ RAMIREZ	DIANA ARLET ARELLANO CASTRO	LIZETT ALVAREZ NUÑO	MONSERRAT GUADALUPE AVIÑA DELGADO	JAVIER ARROYO HERRERA	ESPERANZA ANGUIANO CORTES
5) ZAMORA DE HIDALGO	6) ZAMORA DE HIDALGO	109) ZAMORA	1) ZAMORA DE HIDALGO	2487	C1	ESCUELA PRIMARIA URBANA FEDERAL JOSÉ MARÍA MORELOS., CALLE URUAPAN, NÚMERO 555, COLONIA JARDINES DE CATEDRAL, CÓDIGO POSTAL 59670, ZAMORA DE HIDALGO, MICHOACÁN., ENTRE LAS CALLES JANITZIO Y CAMÉCUARO.	GUADALUPE MONSERRAT ALVARADO MURILLO	MARIA DE LA LUZ ALVARADO AMEZCUA	ROSA MA. ALONZO AGUILERA	PATRICIA AMEZCUA ALEJANDRE	PEDRO ALVARADO MENDEZ	IRMA PATRICIA ALVAREZ GONZALEZ	MARIA ALONZO DE DIOS
5) ZAMORA DE HIDALGO	6) ZAMORA DE HIDALGO	109) ZAMORA	1) ZAMORA DE HIDALGO	2488	B1	JARDINES DE ZIRAHUÉN., CALLE ZIRAHUÉN, SIN NÚMERO, COLONIA JARDINES DE CATEDRAL, CÓDIGO POSTAL 59670, ZAMORA DE HIDALGO, MICHOACÁN., ENTRE LAS CALLES HÉROES DE NACOZARI Y PRIMERO DE MAYO.	BRENDA AMEYALI BARRERA ROSAS	MARIO HIDEKEL AGUILAR VALENCIA	MARIA DEL ROCIO AGUILAR DIAZ	IGNACIO ALBERTO ALCERRECA REYES	EDUARDO BUENAVENTURA NAVARRETE	SANDRA IVETTE BARRERA SANCHEZ	URIEL ALFARO GALLEGOS
5) ZAMORA DE HIDALGO	6) ZAMORA DE HIDALGO	109) ZAMORA	1) ZAMORA DE HIDALGO	2488	C1	JARDINES DE ZIRAHUÉN., CALLE ZIRAHUÉN, SIN NÚMERO, COLONIA JARDINES DE CATEDRAL, CÓDIGO POSTAL 59670, ZAMORA DE HIDALGO, MICHOACÁN., ENTRE LAS CALLES HÉROES DE NACOZARI Y PRIMERO DE MAYO.	PATRICIO BOLAÑOS CELAYA	OMAR BOLAÑOS MARTINEZ	MARIA GUADALUPE ALCERRECA DIAZ	ALEJANDRO AVALOS OSEGUERA	GABRIEL DELGADO ESTRADA	JESSENIA BUENAVENTURA NAVARRETE	MARIO BETANCOURT CABALLERO
5) ZAMORA DE HIDALGO	6) ZAMORA DE HIDALGO	109) ZAMORA	1) ZAMORA DE HIDALGO	2489	B1	COLEGIO DE MICHOACÁN DE ZAMORA., CALLE MARTÍNEZ DE NAVARRETE, NÚMERO 505, COLONIA LAS FUENTES, CÓDIGO POSTAL 59699, ZAMORA DE HIDALGO, MICHOACÁN., AVENIDA DEL ÁRBOL ESQUINA CON MARTÍNEZ DE NAVARRETE.	GUILLERMO AYALA HERNANDEZ	RAMON ARROYO GARCIA	ANGELA FERNANDA ARROYO CASILLAS	MONSERRAT GUADALUPE ALEJANDRE ALVAREZ	ISRAEL AREVALOS GARCIA	DANIEL CRUZ OSEGUERA	EVELIN GUADALUPE ANAYA RIOS
5) ZAMORA DE HIDALGO	6) ZAMORA DE HIDALGO	109) ZAMORA	1) ZAMORA DE HIDALGO	2489	C1	COLEGIO DE MICHOACÁN DE ZAMORA., CALLE MARTÍNEZ DE NAVARRETE, NÚMERO 505, COLONIA LAS FUENTES, CÓDIGO POSTAL 59699, ZAMORA DE HIDALGO, MICHOACÁN., AVENIDA DEL ÁRBOL ESQUINA CON MARTÍNEZ DE NAVARRETE.	ALEJANDRA ESPINOSA AGUILERA	JOSE ALEJANDRES SANCHEZ	MARIA GUADALUPE DAMIAN RODRIGUEZ	LAURA ALVAREZ ESCOBAR	EVELY ISABEL ARREGUIN VALLESTEROS	IAN OSWALDO ECHEVARRIA HURTADO	RAQUEL ALVAREZ BARAJAS
5) ZAMORA DE HIDALGO	6) ZAMORA DE HIDALGO	109) ZAMORA	1) ZAMORA DE HIDALGO	2489	C2	COLEGIO DE MICHOACÁN DE ZAMORA., CALLE MARTÍNEZ DE NAVARRETE, NÚMERO 505, COLONIA LAS FUENTES, CÓDIGO POSTAL 59699, ZAMORA DE HIDALGO, MICHOACÁN., AVENIDA DEL ÁRBOL ESQUINA CON MARTÍNEZ DE NAVARRETE.	MELISSA ISABEL ARROYO CHAVEZ	ALEJANDRO AVILA BRISEÑO	RODOLFO ALCALA VERDÚZCO	LUIS RAMON ALVAREZ ESCOBAR	RAUL AYARD SAAVEDRA	MARIA LORENA AGUIÑIGA MENCHACA	MARIO ASENSIO ARREDONDO
5) ZAMORA DE HIDALGO	6) ZAMORA DE HIDALGO	109) ZAMORA	1) ZAMORA DE HIDALGO	2490	B1	JARDÍN DE NIÑOS MARÍA ENRIQUETA CAMARILLO DE PEREYRA., CALLE OBRERO, SIN NÚMERO, COLONIA LAS FUENTES, CÓDIGO POSTAL 59699, ZAMORA DE HIDALGO, MICHOACÁN., ENTRE LA CALLE JACARANDA Y AVENIDA DEL BOSQUE.	BIANCA JANETH ALVARADO MANZO	ANDREA LIZBETH AMBRIZ RAMIREZ	CRISTIAN AMBRIZ RAMIREZ	CHRISTIAN ANDRES BALLESTEROS SOTO	MARIA CLAUDIA DE JESUS ALBOR MUÑOZ	HECTOR ALVARADO MADRIGAL	ALMA ANGELICA ANDRADE CERVANTES
5) ZAMORA DE HIDALGO	6) ZAMORA DE HIDALGO	109) ZAMORA	1) ZAMORA DE HIDALGO	2490	C1	JARDÍN DE NIÑOS MARÍA ENRIQUETA CAMARILLO DE PEREYRA., CALLE OBRERO, SIN NÚMERO, COLONIA LAS FUENTES, CÓDIGO POSTAL 59699, ZAMORA DE HIDALGO, MICHOACÁN., ENTRE LA CALLE JACARANDA Y AVENIDA DEL BOSQUE.	JOSE FRANCISCO ALVARADO SANDOVAL	ANDRES AMBRIZ TAPIA	THELMA PATRICIA AYALA BAEZ	SERGIO BRAVO PEREZ	MA. DEL CARMEN AGUILAR AGUILAR	HECTOR ALVARADO PEREZ	FELICITAS AMEZCUA MENDOZA
5) ZAMORA DE HIDALGO	6) ZAMORA DE HIDALGO	109) ZAMORA	1) ZAMORA DE HIDALGO	2491	B1	ESCUELA PRIMARIA URBANA FEDERAL FORD 86., CALLE ABEDUL, NÚMERO 90, COLONIA LAS FUENTES, CÓDIGO POSTAL 59699, ZAMORA DE HIDALGO, MICHOACÁN., ENTRE LAS CALLES OBRERO Y VIRREY DE ALMANZA.	LETICIA CANTOYA DIAZ	ROSA MARIA CARRIEDO PULIDO	JUAN MIGUEL CRUZ LOYA	VICENTE GALVAN CALDERON	SERGIO CORTEZ RUIZ	REBECA ESTRELLA DIAZ GUERRA	MARTHA CERVANTES LEON
5) ZAMORA DE HIDALGO	6) ZAMORA DE HIDALGO	109) ZAMORA	1) ZAMORA DE HIDALGO	2491	C1	ESCUELA PRIMARIA URBANA FEDERAL FORD 86., CALLE ABEDUL, NÚMERO 90, COLONIA LAS FUENTES, CÓDIGO POSTAL 59699, ZAMORA DE HIDALGO, MICHOACÁN., ENTRE LAS CALLES OBRERO Y VIRREY DE ALMANZA.	ANGELA ORIANA BERBER VARELA	ROSA MARIA CEJA LUIA	RITA LIGIA BERBER VARELA	MARTHA SILVIA GARCIA AVIÑA	ROSA ALFARO VILLA	JOSE VICENTE CALDERON ESTRADA	VIRGINIA DIAZ ORNELAS
5) ZAMORA DE HIDALGO	6) ZAMORA DE HIDALGO	109) ZAMORA	1) ZAMORA DE HIDALGO	2492	B1	TALLER MECÁNICO., CALLE VIRREY DE ALMANZA, NÚMERO 282A, COLONIA EL DUERO, CÓDIGO POSTAL 59690, ZAMORA DE HIDALGO, MICHOACÁN., ENTRE LA AVENIDA 5 DE MAYO Y CALLE URUAPAN.	VICTOR MANUEL CARRANZA MORALES	MARIA GONZALEZ HERNANDEZ	MIRIAM AIDEE HERNANDEZ LEAL	NORMA GEORGINA GUILLEN RUIZ	MARTHA IXTA HERRERA	MARTHA ESTELA BOLAÑOS CELAYA	ROBERTO CARLOS ALVARADO ALCANTAR
5) ZAMORA DE HIDALGO	6) ZAMORA DE HIDALGO	109) ZAMORA	1) ZAMORA DE HIDALGO	2492	C1	TALLER MECÁNICO., CALLE VIRREY DE ALMANZA, NÚMERO 282A, COLONIA EL DUERO, CÓDIGO POSTAL 59690, ZAMORA DE HIDALGO, MICHOACÁN., ENTRE LA AVENIDA 5 DE MAYO Y CALLE URUAPAN.	GLADYS TERESA GARIBAY CHAVEZ	ERICKA DANIELA MEDINA RAMIREZ	TADEO JOEL BAUTISTA ARIAS	MARIA ALEXANDRA HERNANDEZ ANDRADE	CLAUDIA SUSANA AGUIRRE CEJA	LAURA PATRICIA MARISCAL VAZQUEZ	PATRICIA CONTRERAS GONZALEZ
5) ZAMORA DE HIDALGO	6) ZAMORA DE HIDALGO	109) ZAMORA	1) ZAMORA DE HIDALGO	2493	B1	ABARROTES MEGA LUPITA., CALLE APATZINGÁN, NÚMERO 550, COLONIA JARDINADAS, CÓDIGO POSTAL 59670, ZAMORA DE HIDALGO, MICHOACÁN., ENTRE LAS CALLES MARTÍNEZ DE NAVARRETE Y VIRREY DE ALMANZA.	LIGIA ALVAREZ TORRES	DONAJI ESTHER ARMENDARIZ CERDA	EDGAR LUDOVICK BELTRAN GALICIA	VICENTE HERNANDEZ TORIBIO	ALEJANDRA ESTRADA JIMENEZ	IAN VICTOR BALLESTEROS URBINA	VICENTE GAITAN CORNEJO
5) ZAMORA DE HIDALGO	6) ZAMORA DE HIDALGO	109) ZAMORA	1) ZAMORA DE HIDALGO	2493	C1	ABARROTES MEGA LUPITA., CALLE APATZINGÁN, NÚMERO 550, COLONIA JARDINADAS, CÓDIGO POSTAL 59670, ZAMORA DE HIDALGO, MICHOACÁN., ENTRE LAS CALLES MARTÍNEZ DE NAVARRETE Y VIRREY DE ALMANZA.	MANUEL CALDERON VILLANUEVA	ALEJANDRO BARRAGAN AYALA	CESAR EDUARDO FERNANDEZ AYALA	SARAI HERRERA AVILA	BRYAN DEMIAN ARMENDARIZ CERDA	GRACIELA BLAZQUEZ MERCADO	SALVADOR HINOJOSA VALADES



Distrito Federal	Distrito Local	Municipio	Localidad	Sección	Casilla	Ubicación	Presidenta/e	Secretaria/o	1er. Escrutador	2do. Escrutador	1er. Suplente	2do. Suplente	3er. Suplente
5) ZAMORA DE HIDALGO	6) ZAMORA DE HIDALGO	109) ZAMORA	1) ZAMORA DE HIDALGO	2494	B1	CLÍNICA HOSPITAL DEL INSTITUTO MEXICANO DEL SEGURO SOCIAL, AVENIDA FRANCISCO I. MADERO, SIN NÚMERO, COLONIA LA LUNETA, CÓDIGO POSTAL 59680, ZAMORA DE HIDALGO, MICHOACÁN., ESQUINA CON PASEO DE LOS ALMENDROS.	ANA PAULA ARREGUI GONZALEZ	TIRSO JESUS COYT DE LA CRUZ	EDITH MISHELLE CARRILLO AYALA	CECILIA GUADALUPE COYT DE LA CRUZ	RAFAEL AVELDAÑO BRIBIEZCA	BERTHA YESENIA CAMPOS CARDENAS	MA. ROSA ABELDAÑOS BRIBIESCAS
5) ZAMORA DE HIDALGO	6) ZAMORA DE HIDALGO	109) ZAMORA	1) ZAMORA DE HIDALGO	2495	B1	JARDÍN DE NIÑOS JOSÉ VASCONCELOS., CALLE CALCUTA, NÚMERO 275, COLONIA LOS LAURELES, CÓDIGO POSTAL 59674, ZAMORA DE HIDALGO, MICHOACÁN., ENTRE LAS CALLES PASEO DE LOS LAURELES Y HOLANDA.	ANGEUCA MARIA PEREZ VALENCIA	ELENA ADAME RUIZ	CYNTHIA GARCIA RIOS GONZALEZ	RAMON RODOLFO ACEVEDO VERDUZCO	ELIZABETH GARIBAY JIMENEZ	FERNANDO ELIZARRARAS TRUJILLO	ROCIO AMEZCUA CALDERON
5) ZAMORA DE HIDALGO	6) ZAMORA DE HIDALGO	109) ZAMORA	1) ZAMORA DE HIDALGO	2495	C1	JARDÍN DE NIÑOS JOSÉ VASCONCELOS., CALLE CALCUTA, NÚMERO 275, COLONIA LOS LAURELES, CÓDIGO POSTAL 59674, ZAMORA DE HIDALGO, MICHOACÁN., ENTRE LAS CALLES PASEO DE LOS LAURELES Y HOLANDA.	AGUSTIN ABALOS VEGA	ARTURO ALTAMIRANO ORDAZ	ANGELA ESTEPHANY KICHIK TAHUADO	ANDREA ESTEFANY ALEJOS FIERROS	CELESTE MICHELLE ALEJOS FIERROS	JULIA GARCIA VAZQUEZ	ROSALIA LOPEZ GARIBAY
5) ZAMORA DE HIDALGO	6) ZAMORA DE HIDALGO	109) ZAMORA	1) ZAMORA DE HIDALGO	2495	C2	JARDÍN DE NIÑOS JOSÉ VASCONCELOS., CALLE CALCUTA, NÚMERO 275, COLONIA LOS LAURELES, CÓDIGO POSTAL 59674, ZAMORA DE HIDALGO, MICHOACÁN., ENTRE LAS CALLES PASEO DE LOS LAURELES Y HOLANDA.	DAVID RAFAEL ACEVEDO AGUILERA	SILVIA PATRICIA ALVAREZ DE LA PAZ	JORGE ALBERTO MENDEZ GARCIA	MARIA REGINA ALONZO RAMOS	JUAN CARLOS ALMANZA SANCHEZ	ROSA MA. GUERRA RAMIREZ	ANGELITA AMEZCUA MANZO
5) ZAMORA DE HIDALGO	6) ZAMORA DE HIDALGO	109) ZAMORA	1) ZAMORA DE HIDALGO	2495	S1	CALZADA ZAMORA JACONA., AVENIDA FRANCISCO I. MADERO SUR, SIN NÚMERO, COLONIA NUEVA LUNETA, CÓDIGO POSTAL 59689, ZAMORA DE HIDALGO, MICHOACÁN., A LA ALTURA DE LA CLINICA DEL INSTITUTO MEXICANO DEL SEGURO SOCIAL.	MARIA DEL ROCIO LOPEZ CHAVEZ	MAYRA MICHELLE ACOSTA TALAVERA	ERIC CANDARAVE CUEVAS	VICTOR HUGO GONZALEZ SEGURA	MA. GUADALUPE ALVARADO BAEZA	ALEJANDRO CAMPOS BECERRA	JAIME JUANILLO JUANILLO
5) ZAMORA DE HIDALGO	6) ZAMORA DE HIDALGO	109) ZAMORA	1) ZAMORA DE HIDALGO	2496	B1	CENTRO DE ESTUDIOS SUPERIORES DE ZAMORA ASOCIACIÓN CIVIL., CALLE DOCTOR ALONSO MARTÍNEZ, NÚMERO 670, COLONIA JARDINADAS, CÓDIGO POSTAL 59680, ZAMORA DE HIDALGO, MICHOACÁN., ESQUINA CON CALLE BENITO DÍAZ DE GAMARRA.	KARLA SUSANA ALFARO MORENO	OLGA FAJARDO VILLA	LILIANA CANELA HIGAREDA	ANA CRISTINA CUEVAS ENRIQUEZ	CLAUDIA MARCELA GARCIA SANCHEZ	PATRICIA MAGALI CALOCA MENDEZ	MARIA CARMEN ACUÑA VELAZQUEZ
5) ZAMORA DE HIDALGO	6) ZAMORA DE HIDALGO	109) ZAMORA	1) ZAMORA DE HIDALGO	2496	C1	CENTRO DE ESTUDIOS SUPERIORES DE ZAMORA ASOCIACIÓN CIVIL., CALLE DOCTOR ALONSO MARTÍNEZ, NÚMERO 670, COLONIA JARDINADAS, CÓDIGO POSTAL 59680, ZAMORA DE HIDALGO, MICHOACÁN., ESQUINA CON CALLE BENITO DÍAZ DE GAMARRA.	ESTHER ADRIANA AMBRIZ VENTURA	ANA LAURA ALCANTAR ARTEAGA	TERESA JUDITH CHAVEZ PADILLA	FRANCISCO FEDERICO DOMINGUEZ GONZALEZ	PATRICIA AGUIRRE GARCIA	ROGELIO PROCOPIO DUEÑAS NUÑEZ	GLORIA CACHO RODRIGUEZ
5) ZAMORA DE HIDALGO	6) ZAMORA DE HIDALGO	109) ZAMORA	1) ZAMORA DE HIDALGO	2497	B1	CASA DEL TRABAJADOR., ANDADOR HACIENDA, NÚMERO 2, COLONIA FOVISSSTE, CÓDIGO POSTAL 59688, ZAMORA DE HIDALGO, MICHOACÁN., ENTRE ANDADOR LOTERÍA NACIONAL Y ANDADOR ISSSTE.	MARTHA ALICIA GUILLEN ARELLANO	JORGE EULALIO ALCÁZAR VALENCIA	LIDIA GARCIA ORTIZ	JOSE MAGAÑA CHAVEZ	MA. GUADALUPE ALVAREZ HERNANDEZ	CLAUDIA MARISOL MOLINA FUENTES	EMMANUEL LINARTE LOPEZ
5) ZAMORA DE HIDALGO	6) ZAMORA DE HIDALGO	109) ZAMORA	1) ZAMORA DE HIDALGO	2497	C1	CASA DEL TRABAJADOR., ANDADOR HACIENDA, NÚMERO 2, COLONIA FOVISSSTE, CÓDIGO POSTAL 59688, ZAMORA DE HIDALGO, MICHOACÁN., ENTRE ANDADOR LOTERÍA NACIONAL Y ANDADOR ISSSTE.	YURITZI DEYANIRA GARCIA Y GARCIA	PEDRO EDGAR BARTOLO AGUILAR	ALICIA LOPEZ HERNANDEZ	KEVIN EDUARDO BANDA NAVARRETE	ANDREA GERALDINE HERRERA CORIA	GUSTAVO FLORES SANCHEZ	HECTOR ANDRADE SANDOVAL
5) ZAMORA DE HIDALGO	6) ZAMORA DE HIDALGO	109) ZAMORA	1) ZAMORA DE HIDALGO	2498	B1	DOMICILIO PARTICULAR., CALLE COMERCIO, NÚMERO 386, COLONIA EL DUERO, CÓDIGO POSTAL 59690, ZAMORA DE HIDALGO, MICHOACÁN., ENTRE AVENIDA DEL ÁRBOL Y CALLE SOLEDAD.	MIRNA PATRICIA VERDUZCO GONZALEZ	ROSA ELIZABETH JIMENEZ CORTES	LAURA JUDITH CAUDILLO GALLARDO	CLAUDIA RAMIREZ SALAZAR	MIGUEL ANGEL GARCIA ANAYA	MIGUEL ANGEL ARCEO RAMIREZ	ALEJANDRA ALVAREZ ZAPIEN
5) ZAMORA DE HIDALGO	6) ZAMORA DE HIDALGO	109) ZAMORA	1) ZAMORA DE HIDALGO	2498	C1	DOMICILIO PARTICULAR., CALLE COMERCIO, NÚMERO 386, COLONIA EL DUERO, CÓDIGO POSTAL 59690, ZAMORA DE HIDALGO, MICHOACÁN., ENTRE AVENIDA DEL ÁRBOL Y CALLE SOLEDAD.	JOSE ALFREDO CHAVEZ VILLALVAZO	ARMANDO PEREZ MURATALLA	JULIO MARTIN ZAPIEN RAMIREZ	MARIA DE LOURDES AGUILAR GONZALEZ	JOSE DE JESUS RAMIREZ LOPEZ	MARIA SALUD ALVAREZ GOMEZ	HECTOR GERARDO BOLAÑOS PEREZ
5) ZAMORA DE HIDALGO	6) ZAMORA DE HIDALGO	109) ZAMORA	1) ZAMORA DE HIDALGO	2499	B1	OFICINA DE COMISIÓN NACIONAL DEL AGUA., AVENIDA VIRREY DE MENDOZA, NÚMERO 502, COLONIA LAS FUENTES, CÓDIGO POSTAL 59699, ZAMORA DE HIDALGO, MICHOACÁN., ESQUINA CON AVENIDA DEL ÁRBOL.	MARIELA GUADALUPE DUEÑAS DIAZ	JESUS ALEJANDRO RIOS DEL RIO	DULCE MARIA SOLIS MENDOZA	JUAN GABRIEL VAZQUEZ AYALA	JOHAN IVAN ZARATE VEGA	JORGE JIMENEZ XX	JOSEFINA HERRERA SILVA
5) ZAMORA DE HIDALGO	6) ZAMORA DE HIDALGO	109) ZAMORA	1) ZAMORA DE HIDALGO	2499	C1	OFICINA DE COMISIÓN NACIONAL DEL AGUA., AVENIDA VIRREY DE MENDOZA, NÚMERO 502, COLONIA LAS FUENTES, CÓDIGO POSTAL 59699, ZAMORA DE HIDALGO, MICHOACÁN., ESQUINA CON AVENIDA DEL ÁRBOL.	NANCY PAULINA LINARES FERNANDEZ	SANDRA LUZ ROSALES AGUILAR	CESAR ALEJANDRO SOTO PEREZ	PAZ EDUARDO GUTIERREZ SANCHEZ	JOSE ALVAREZ JIMENEZ	JOSE LUIS ARIAS LICEA	MARIA TORIBIO MUÑOZ
5) ZAMORA DE HIDALGO	6) ZAMORA DE HIDALGO	109) ZAMORA	1) ZAMORA DE HIDALGO	2500	B1	CASA DE LA CULTURA., CALLE PRIMAVERA, SIN NÚMERO, COLONIA LAS FUENTES, CÓDIGO POSTAL 59699, ZAMORA DE HIDALGO, MICHOACÁN., ENTRE LAS CALLES VIRREY DE ALMANZA Y COMERCIO.	HIRAM OBED ALEJOS JAIMES	MATILDE CAMARENA AMBRIZ	LUIS IGNACIO LOPEZ MACIAS	AMERICA CITLALI BELTRAN SALAZAR	ABRAHAM DANIEL ESTRADA CISNEROS	GABRIELA BEDOLLA CORONA	MA. IRMA ROSELIA MENDEZ MANZO
5) ZAMORA DE HIDALGO	6) ZAMORA DE HIDALGO	109) ZAMORA	1) ZAMORA DE HIDALGO	2500	C1	CASA DE LA CULTURA., CALLE PRIMAVERA, SIN NÚMERO, COLONIA LAS FUENTES, CÓDIGO POSTAL 59699, ZAMORA DE HIDALGO, MICHOACÁN., ENTRE LAS CALLES VIRREY DE ALMANZA Y COMERCIO.	GABRIEL GUILLERMO AZNAR Y MENDOZA	FATIMA DEL ROCIO CEJA RAMIREZ	HECTOR MARTINEZ BOBADILLA	LAURA ISABEL LOPEZ LOPEZ	ANGELINA ACEVEDO CARDENAS	MA. TERESA MELGOZA CARDENAS	LUIS NUÑEZ LEYVA
5) ZAMORA DE HIDALGO	6) ZAMORA DE HIDALGO	109) ZAMORA	1) ZAMORA DE HIDALGO	2501	B1	CENTRO DE DESARROLLO COMUNITARIO JACINTO LÓPEZ., CALLE JACINTO LÓPEZ, SIN NÚMERO, COLONIA JACINTO LÓPEZ, CÓDIGO POSTAL 59696, ZAMORA DE HIDALGO, MICHOACÁN., FRENTE A ABARROTES AMÉRICA.	MONICA MARIA GARCIA PEREZ	ESMERALDA SARAHÍ CAMPOS GARDUÑO	CLAUDIA ALEJANDRA BERNARDINO HARO	JOSE ARMANDO TORRES MATEO	IRENE ANDRADE TAPIA	JOSEFINA BRAVO JUAREZ	JOSE LUIS SANDOVAL GERONIMO

Distrito Federal	Distrito Local	Municipio	Localidad	Sección	Casilla	Ubicación	Presidenta/e	Secretaria/o	1er. Escrutador	2do. Escrutador	1er. Suplente	2do. Suplente	3er. Suplente
5) ZAMORA DE HIDALGO	6) ZAMORA DE HIDALGO	109) ZAMORA	1) ZAMORA DE HIDALGO	2501	C1	CENTRO DE DESARROLLO COMUNITARIO JACINTO LÓPEZ,, CALLE JACINTO LÓPEZ, SIN NÚMERO, COLONIA JACINTO LÓPEZ, CÓDIGO POSTAL 59696, ZAMORA DE HIDALGO, MICHOACÁN., FRENTE A ABARROTES AMÉRICA.	MARIA DEL ROCIO AGUIÑIGA BRAVO	OSCAR RAMIREZ IZARRARAZ	ALMA ROSA CAMACHO MARQUEZ	JOSE MANUEL ZAMORA SANCHEZ	MARIA DEL CARMEN BECERRA JARACUARO	IRMA LETICIA CHAVEZ GUILLEN	MARIA REFUGIO RIVERA ALANIS
5) ZAMORA DE HIDALGO	6) ZAMORA DE HIDALGO	109) ZAMORA	1) ZAMORA DE HIDALGO	2501	C2	CENTRO DE DESARROLLO COMUNITARIO JACINTO LÓPEZ,, CALLE JACINTO LÓPEZ, SIN NÚMERO, COLONIA JACINTO LÓPEZ, CÓDIGO POSTAL 59696, ZAMORA DE HIDALGO, MICHOACÁN., FRENTE A ABARROTES AMÉRICA.	YATZIN ALEJANDRA GARIBAY RUIZ	IRVIN AZAEL BARAJAS PADILLA	JORGE YOAN OCHOA MADRIGAL	ESMERALDA YAQUELLIN ANGUIANO VERDUZCO	ROSA BECERRA VILLASEÑOR	GABRIELA INOSENCIO PALOMARES	MANUEL REYES MURILLO
5) ZAMORA DE HIDALGO	6) ZAMORA DE HIDALGO	109) ZAMORA	1) ZAMORA DE HIDALGO	2502	B1	ESCUELA PRIMARIA URBANA FEDERAL DOCTOR ALFONSO C. ÑIGUEZ., CALLE PAROTA, NÚMERO 77, COLONIA ARBOLEDAS, CÓDIGO POSTAL 59698, ZAMORA DE HIDALGO, MICHOACÁN., ENTRE LA CALLE DEL VIVERO Y ANDADOR TEJOCOTE.	AARON ALEJANDRO ACEVEDO TAMAYO	DANIEL CASTEL VALDES	MARTHA BEATRIZ MORENO ALCALA	ERIK AMBRIZ HURTADO	GUADALUPE GARCIA SEBERIANO	ALVARO AYALA RODRIGUEZ	MARIA GUADALUPE MANZO AGUILAR
5) ZAMORA DE HIDALGO	6) ZAMORA DE HIDALGO	109) ZAMORA	1) ZAMORA DE HIDALGO	2502	C1	ESCUELA PRIMARIA URBANA FEDERAL DOCTOR ALFONSO C. ÑIGUEZ., CALLE PAROTA, NÚMERO 77, COLONIA ARBOLEDAS, CÓDIGO POSTAL 59698, ZAMORA DE HIDALGO, MICHOACÁN., ENTRE LA CALLE DEL VIVERO Y ANDADOR TEJOCOTE.	ALEJANDRA CARDOZO GUIA	ALEJANDRA CERDA EQUIHUA	FRANCISCO JAVIER AGUILAR DOMINGUEZ	VERONICA BOCANEGRA MEDINA	JOSE MARIA GONZALEZ ARELLANO	MONICA PATRICIA CEJA LOPEZ	ANA MARIA AVALOS CERVANTES
5) ZAMORA DE HIDALGO	6) ZAMORA DE HIDALGO	109) ZAMORA	1) ZAMORA DE HIDALGO	2503	B1	JARDÍN DE NIÑOS VENUSTIANO CARRANZA., ANDADOR CEIBA, NÚMERO 3, COLONIA ARBOLEDAS PRIMERA SECCIÓN, CÓDIGO POSTAL 59698, ZAMORA DE HIDALGO, MICHOACÁN., ENTRE LOS ANDADORES ÁLAMO Y DURAZNO.	CARLOS ANTONIO SALADO GIL	CLAUDIA AMERICA ALFARO REYES	MARCO ANTONIO TABAREZ GRANADOS	TANIA BEATRIZ PEDRAZA ARENAS	ANGELICA MARIA ARCIGA ANAYA	OLGA LETICIA SANCHEZ BOLAÑOS	MARIA DEL CARMEN BETANCOURT AGUILAR
5) ZAMORA DE HIDALGO	6) ZAMORA DE HIDALGO	109) ZAMORA	1) ZAMORA DE HIDALGO	2503	C1	JARDÍN DE NIÑOS VENUSTIANO CARRANZA., ANDADOR CEIBA, NÚMERO 3, COLONIA ARBOLEDAS PRIMERA SECCIÓN, CÓDIGO POSTAL 59698, ZAMORA DE HIDALGO, MICHOACÁN., ENTRE LOS ANDADORES ÁLAMO Y DURAZNO.	ROCIO VAZQUEZ HERNANDEZ	ENRIQUE ALCOCER BOLAÑOS	LETICIA LOPEZ CHAVEZ	FRANCISCO SANCHEZ ARREDONDO	JOSE DE JESUS AVALOS MEJIA	JUAN GARCIA FLORES	SILVIA CAZAREZ CASTILLO
5) ZAMORA DE HIDALGO	6) ZAMORA DE HIDALGO	109) ZAMORA	1) ZAMORA DE HIDALGO	2504	B1	CASA DE USOS MÚLTIPLES ASOCIACIÓN DE COLONOS LA LOMA., CALLE MANDARINO, NÚMERO 135, COLONIA INFONAVIT ARBOLEDAS TERCERA SECCIÓN, CÓDIGO POSTAL 59698, ZAMORA DE HIDALGO, MICHOACÁN., ENTRE LAS CALLES MAGNOLIA Y LOS PINOS.	JOSE ALVAREZ AMBRIZ	GERARDO VIDALES PEÑA	J. JESUS MENDEZ VERDUZCO	BRENDA ALEJANDRA LOPEZ NAVARRO	MARTHA LAURA MADRIGAL ESPINOZA	ALEJANDRO MENDOZA PAHUAMBA	MARIA DEL CARMEN PALMA ARRIETA
5) ZAMORA DE HIDALGO	6) ZAMORA DE HIDALGO	109) ZAMORA	1) ZAMORA DE HIDALGO	2504	C1	CASA DE USOS MÚLTIPLES ASOCIACIÓN DE COLONOS LA LOMA., CALLE MANDARINO, NÚMERO 135, COLONIA INFONAVIT ARBOLEDAS TERCERA SECCIÓN, CÓDIGO POSTAL 59698, ZAMORA DE HIDALGO, MICHOACÁN., ENTRE LAS CALLES MAGNOLIA Y LOS PINOS.	ANGEL RAFAEL VALLEJO MONTES	JORGE ESPINOZA GAONA	ONORATO NOVOA GUZMAN	MA. LUISA BRISEÑO MORALES	SARA MARIA MENDEZ LOPEZ	MAYRA AGRIPINA DIAZ CANCHOLA	PATRICIA RODRIGUEZ VENEGAS
5) ZAMORA DE HIDALGO	6) ZAMORA DE HIDALGO	109) ZAMORA	1) ZAMORA DE HIDALGO	2505	B1	RANCHO LOS POZOS., AVENIDA LAS PALMAS, NÚMERO 55, COLONIA ARBOLEDAS TERCERA SECCIÓN, CÓDIGO POSTAL 59698, ZAMORA DE HIDALGO, MICHOACÁN., A UN COSTADO DE LA COMISIÓN FEDERAL DE ELECTRICIDAD DE ARBOLEDAS.	CRISTIAN AMBRIZ ESTRADA	FRANCISCO BARCENAS ROMERO	CARLOS JESUS DE ANDA GUILLEN	MARIA DEL SOCORRO ALONZO HERNANDEZ	ALEJANDRA DIAZ BECERRA	RENE AYALA SANCHEZ	CARLOS BALLESTEROS RUIZ
5) ZAMORA DE HIDALGO	6) ZAMORA DE HIDALGO	109) ZAMORA	1) ZAMORA DE HIDALGO	2505	C1	RANCHO LOS POZOS., AVENIDA LAS PALMAS, NÚMERO 55, COLONIA ARBOLEDAS TERCERA SECCIÓN, CÓDIGO POSTAL 59698, ZAMORA DE HIDALGO, MICHOACÁN., A UN COSTADO DE LA COMISIÓN FEDERAL DE ELECTRICIDAD DE ARBOLEDAS.	ORTENCIA AMBRIZ HURTADO	XIMENA ALONZO HERNANDEZ	ANGEL DE JESUS GUDIÑO ALVAREZ	JAVIER CAZAREZ BERBER	VERONICA AYNE ALONSO REYES	IRMA LETICIA ALVAREZ CAZARES	ELVIRA ALONSO CHAVOLLA
5) ZAMORA DE HIDALGO	6) ZAMORA DE HIDALGO	109) ZAMORA	1) ZAMORA DE HIDALGO	2506	B1	ESCUELA SECUNDARIA FEDERAL NÚMERO 1 PROFESOR JOSÉ PALOMARES QUIROZ., PROLONGACIÓN AVENIDA SALUBRIDAD, SIN NÚMERO, COLONIA RÍO NUEVO, CÓDIGO POSTAL 59684, ZAMORA DE HIDALGO, MICHOACÁN., A 50 METROS DEL COLEGIO SALESIANO COLÓN.	JULIA MARIA MEZA DE LA CRUZ	JULIETA CERVANTEZ RAMIREZ	JUAN DIEGO BELTRAN MONTEJANO	ANDREA CORTEZ PONCE	SANDRA GUADALUPE LOPEZ LOMELI	ADRIANA ALVARADO RUIZ	ROSA AGUILERA ROMERO
5) ZAMORA DE HIDALGO	6) ZAMORA DE HIDALGO	109) ZAMORA	1) ZAMORA DE HIDALGO	2506	C1	ESCUELA SECUNDARIA FEDERAL NÚMERO 1 PROFESOR JOSÉ PALOMARES QUIROZ., PROLONGACIÓN AVENIDA SALUBRIDAD, SIN NÚMERO, COLONIA RÍO NUEVO, CÓDIGO POSTAL 59684, ZAMORA DE HIDALGO, MICHOACÁN., A 50 METROS DEL COLEGIO SALESIANO COLÓN.	MIROSLAVA CABRERA ACOSTA	FLAVIO FLORES OLIVAR	JOSE ARTURO CORTEZ MARTINEZ	ULISSES FLORES HERNANDEZ	ALEJANDRO LEONARDO ACEVEDO MENDOZA	SANDRA BARRERA RODRIGUEZ	VICTOR MANUEL VILLA SANCHEZ
5) ZAMORA DE HIDALGO	6) ZAMORA DE HIDALGO	109) ZAMORA	1) ZAMORA DE HIDALGO	2529	B1	AUTOLAVADO DE CAMIONES., PRIVADA LABASTIDA, NÚMERO 211, COLONIA FRANCO RODRÍGUEZ, CÓDIGO POSTAL 59624, ZAMORA DE HIDALGO, MICHOACÁN., ENTRE PRIVADA LABASTIDA Y AVENIDA JUÁREZ.	JENNIFER JACQUELINE ALVA VALENCIA	VANNIA GUTIERREZ HERNANDEZ	OFELIA HERNANDEZ ESQUEDA	JUAN MANUEL AYALA ARROYO	JOSE DE JESUS CEJA PADILLA	JESUS CASTRO BEDOLLA	ALMA LILIA AYALA RESENDIZ
5) ZAMORA DE HIDALGO	6) ZAMORA DE HIDALGO	109) ZAMORA	1) ZAMORA DE HIDALGO	2529	C1	AUTOLAVADO DE CAMIONES., PRIVADA LABASTIDA, NÚMERO 211, COLONIA FRANCO RODRÍGUEZ, CÓDIGO POSTAL 59624, ZAMORA DE HIDALGO, MICHOACÁN., ENTRE PRIVADA LABASTIDA Y AVENIDA JUÁREZ.	CARLOS ALBERTO ARGUETA HERNANDEZ	JAVIER ALEJANDRO AGUILAR ROSAS	ZAIRA DENISSE HERNANDEZ GOMEZ	MARIA DOLORES BALTAZAR MORALES	CESILIA ACEVEDO OCHOA	MIGUEL ANGEL CHAVEZ ZARAGOZA	OFELIA CORTEZ AURCHAGA
5) ZAMORA DE HIDALGO	6) ZAMORA DE HIDALGO	109) ZAMORA	1) ZAMORA DE HIDALGO	2529	C2	AUTOLAVADO DE CAMIONES., PRIVADA LABASTIDA, NÚMERO 211, COLONIA FRANCO RODRÍGUEZ, CÓDIGO POSTAL 59624, ZAMORA DE HIDALGO, MICHOACÁN., ENTRE PRIVADA LABASTIDA Y AVENIDA JUÁREZ.	LUIS MIGUEL AVALOS LEZAMA	FATIMA ALVARADO SANCHEZ	CARLOS AVALOS AMEZCUA	LUZ CITLALI BARAJAS VEGA	ROSA LAURA ALBA PARAMO	MARIA DEL CARMEN DE LA ROSA VILLA	MANUEL HERNANDEZ MORENO

Distrito Federal	Distrito Local	Municipio	Localidad	Sección	Casilla	Ubicación	Presidenta/e	Secretaria/o	1er. Escrutador	2do. Escrutador	1er. Suplente	2do. Suplente	3er. Suplente
5) ZAMORA DE HIDALGO	6) ZAMORA DE HIDALGO	109) ZAMORA	1) ZAMORA DE HIDALGO	2529	C3	AUTOLAVADO DE CAMIONES, PRIVADA LABASTIDA, NÚMERO 211, COLONIA FRANCO RODRÍGUEZ, CÓDIGO POSTAL 59624, ZAMORA DE HIDALGO, MICHOACÁN, ENTRE PRIVADA LABASTIDA Y AVENIDA JUÁREZ.	GABRIEL BECERRA NAVA	CESAR EDUARDO CAMPOS DIAZ	GUADALUPE BARRAGAN BARAJAS	ALBERTO BEDOLLA GONZALEZ	DAVID ALFARO FLORES	LILIA DOMINGUEZ DOMINGUEZ	MARIA JOSEFINA HERREJON FRAGA
5) ZAMORA DE HIDALGO	6) ZAMORA DE HIDALGO	109) ZAMORA	1) ZAMORA DE HIDALGO	2529	C4	AUTOLAVADO DE CAMIONES, PRIVADA LABASTIDA, NÚMERO 211, COLONIA FRANCO RODRÍGUEZ, CÓDIGO POSTAL 59624, ZAMORA DE HIDALGO, MICHOACÁN, ENTRE PRIVADA LABASTIDA Y AVENIDA JUÁREZ.	CRISTINA CACHO DUEÑAS	JOANNA SARAI CORTES MORALES	GUADALUPE ARACELI DIAZ NUÑEZ	PRIMITIVO CALDERON SALAZAR	ADRIAN ALTAMIRANO PACHECO	MARTHA EUGENIA ESPITIA MARTINEZ	ISABEL CERVANTES ESTEBAN
5) ZAMORA DE HIDALGO	6) ZAMORA DE HIDALGO	109) ZAMORA	1) ZAMORA DE HIDALGO	2529	C5	AUTOLAVADO DE CAMIONES, PRIVADA LABASTIDA, NÚMERO 211, COLONIA FRANCO RODRÍGUEZ, CÓDIGO POSTAL 59624, ZAMORA DE HIDALGO, MICHOACÁN, ENTRE PRIVADA LABASTIDA Y AVENIDA JUÁREZ.	LILIANA CERVANTES RUIZ	JULIA BERENICE BAEZ GUTIERREZ	ALMA PATRICIA ALVAREZ ESPINOZA	ARMANDO CASTELLANOS MEZA	EDILBERTO ALVAREZ SEBASTIAN	NORMA CARINA ESQUIVEL GOMEZ	MARIA GUADALUPE CHAVEZ HERNANDEZ
5) ZAMORA DE HIDALGO	6) ZAMORA DE HIDALGO	109) ZAMORA	1) ZAMORA DE HIDALGO	2529	C6	AUTOLAVADO DE CAMIONES, PRIVADA LABASTIDA, NÚMERO 211, COLONIA FRANCO RODRÍGUEZ, CÓDIGO POSTAL 59624, ZAMORA DE HIDALGO, MICHOACÁN, ENTRE PRIVADA LABASTIDA Y AVENIDA JUÁREZ.	REYNA GUADALUPE CORTEZ MEDINA	JULIO CESAR BARRAGAN ALVAREZ	ELIZABETH BAEZ GUTIERREZ	SALVADOR ALEJANDRO CASTILLO CASTILLO	MARIA GUADALUPE AMBRIZ SANCHEZ	GLORIA LETICIA FLORES CEJA	ARACELI CHAVEZ J. LUCAS
5) ZAMORA DE HIDALGO	6) ZAMORA DE HIDALGO	109) ZAMORA	1) ZAMORA DE HIDALGO	2529	C7	AUTOLAVADO DE CAMIONES, PRIVADA LABASTIDA, NÚMERO 211, COLONIA FRANCO RODRÍGUEZ, CÓDIGO POSTAL 59624, ZAMORA DE HIDALGO, MICHOACÁN, ENTRE PRIVADA LABASTIDA Y AVENIDA JUÁREZ.	ROSA PASTORA ESPINOZA FERNANDEZ	GRISELDA CAMARENA GARCIA	FRANCISCO JAVIER CAMARILLO SANCHEZ	GLORIA CEJA MAGALLAN	MARIA GUADALUPE AMBROCIO PABLO	LORENA GARCIA MARTINEZ	JUANA JULIANA ESPINOZA CUAMBA
5) ZAMORA DE HIDALGO	6) ZAMORA DE HIDALGO	109) ZAMORA	1) ZAMORA DE HIDALGO	2529	C8	AUTOLAVADO DE CAMIONES, PRIVADA LABASTIDA, NÚMERO 211, COLONIA FRANCO RODRÍGUEZ, CÓDIGO POSTAL 59624, ZAMORA DE HIDALGO, MICHOACÁN, ENTRE PRIVADA LABASTIDA Y AVENIDA JUÁREZ.	SALVADOR GARIBAY GARIBAY	LAURA ANAHI CASTELLANOS VIEYRA	MAYRA YADIRA GALLEGOS MORENO	YESENIA SOLEDAD CEJA PADILLA	MARTHA ELVIRA ANDRADE ARTEAGA	ADILENE GUTIERREZ GARIBAY	RICARDO GONZALEZ FLORES
5) ZAMORA DE HIDALGO	6) ZAMORA DE HIDALGO	109) ZAMORA	1) ZAMORA DE HIDALGO	2529	C9	AUTOLAVADO DE CAMIONES, PRIVADA LABASTIDA, NÚMERO 211, COLONIA FRANCO RODRÍGUEZ, CÓDIGO POSTAL 59624, ZAMORA DE HIDALGO, MICHOACÁN, ENTRE PRIVADA LABASTIDA Y AVENIDA JUÁREZ.	PEDRO GUILLERMO GUERRA GUZMAN	JUAN ANTONIO CASTILLO ALVAREZ	VICTOR ALI GALLEGOS OLVERA	NORMA ENEDINA CRUZ AMEZCUA	DAVID ALEJANDRO BARAJAS CISNEROS	FRANCISCO JAVIER HERNANDEZ ALCAZAR	SALVADOR GUIDO ROCHA
5) ZAMORA DE HIDALGO	6) ZAMORA DE HIDALGO	109) ZAMORA	1) ZAMORA DE HIDALGO	2529	C10	AUTOLAVADO DE CAMIONES, PRIVADA LABASTIDA, NÚMERO 211, COLONIA FRANCO RODRÍGUEZ, CÓDIGO POSTAL 59624, ZAMORA DE HIDALGO, MICHOACÁN, ENTRE PRIVADA LABASTIDA Y AVENIDA JUÁREZ.	JAZMIN CORTES BARRAGAN	MA. GUADALUPE CELAYA LOPEZ	ROSA MARIA GARCIA HERNANDEZ	LILIA ITZEL DELGADO RAMIREZ	MARISOL BARRAGAN RANGEL	JAVIER HERNANDEZ LAZARO	EDITH DIAZ GONZALEZ
5) ZAMORA DE HIDALGO	6) ZAMORA DE HIDALGO	109) ZAMORA	1) ZAMORA DE HIDALGO	2529	C11	AUTOLAVADO DE CAMIONES, PRIVADA LABASTIDA, NÚMERO 211, COLONIA FRANCO RODRÍGUEZ, CÓDIGO POSTAL 59624, ZAMORA DE HIDALGO, MICHOACÁN, ENTRE PRIVADA LABASTIDA Y AVENIDA JUÁREZ.	ANDREA MONTSERRAT GUTIERREZ HERNANDEZ	CRISTIAN EMMANUEL CERVANTES ARROYO	VIRGINIA ANDRADE XX	SALUD MAURICIO DIAZ DIAZ	MA. DE LOS ANGELES BENITES AGUILAR	WALTER HERNANDEZ NOCHEBUENA	VERONICA GARIBAY VEGA
5) ZAMORA DE HIDALGO	6) ZAMORA DE HIDALGO	109) ZAMORA	1) ZAMORA DE HIDALGO	2529	C12	AUTOLAVADO DE CAMIONES, PRIVADA LABASTIDA, NÚMERO 211, COLONIA FRANCO RODRÍGUEZ, CÓDIGO POSTAL 59624, ZAMORA DE HIDALGO, MICHOACÁN, ENTRE PRIVADA LABASTIDA Y AVENIDA JUÁREZ.	VICTOR MANUEL ALFARO HERNANDEZ	LILIANA CORRAL VELASQUEZ	JOSE MANUEL ARIAS VILICAÑA	JOSE MANUEL DIAZ GUILLEN	ALMA ROSA CASTELLANOS LOPEZ	LUIS AGUILAR HERNANDEZ	MARGARITA HERNANDEZ PIÑONES
5) ZAMORA DE HIDALGO	6) ZAMORA DE HIDALGO	109) ZAMORA	1) ZAMORA DE HIDALGO	2529	E1	ESCUELA PRIMARIA BENITO JUÁREZ, AVENIDA LÁZARO CÁRDENAS, NÚMERO 288, COLONIA LÁZARO CÁRDENAS, MICHOACÁN, DEL MONUMENTO A LÁZARO CÁRDENAS CAMINO A VALLE DORADO.	GABRIEL CUSTODIO CACARI	LUCERO GARCIA PEDROZA	NESTOR ARTURO ALONSO VILLAFAN	SUSANA GUADALUPE AVILA MENESES	MARTHA GABRIELA MARTINEZ ROSAS	ARACELI HERNANDEZ MAGAÑA	MARIA DE LOS ANGELES GARCIA PEDROZA
5) ZAMORA DE HIDALGO	6) ZAMORA DE HIDALGO	109) ZAMORA	1) ZAMORA DE HIDALGO	2529	E1C1	ESCUELA PRIMARIA BENITO JUÁREZ, AVENIDA LÁZARO CÁRDENAS, NÚMERO 288, COLONIA LÁZARO CÁRDENAS, MICHOACÁN, DEL MONUMENTO A LÁZARO CÁRDENAS CAMINO A VALLE DORADO.	ADRIANA ARROYO RODRIGUEZ	KARINA ALEJANDRA HERNANDEZ RIOS	ANA MA. GODINEZ TEJEDA	SANDRA NOEMI CABRERA ZUÑIGA	ALBERTO RAFAEL BAEZ ROSALES	RODRIGO LUNA VOLANTIN	JOSE GUTIERREZ TAPIA
5) ZAMORA DE HIDALGO	6) ZAMORA DE HIDALGO	109) ZAMORA	1) ZAMORA DE HIDALGO	2529	E1C2	ESCUELA PRIMARIA BENITO JUÁREZ, AVENIDA LÁZARO CÁRDENAS, NÚMERO 288, COLONIA LÁZARO CÁRDENAS, CÓDIGO POSTAL 59620, ZAMORA DE HIDALGO, MICHOACÁN, DEL MONUMENTO A LÁZARO CÁRDENAS CAMINO A VALLE DORADO.	ADRIANA CASTRO ARROYO	SERGIO ULISES CAZARES ROSALES	EDGAR JOANAN MALDONADO LOPEZ	INGRID GUADALUPE CAZARES ROSALES	VERONICA BRISEÑO CASILLAS	ROSA ALEJANDRA CHAVEZ OROZCO	MANUEL SALVADOR JIMENEZ VALENCIA
5) ZAMORA DE HIDALGO	6) ZAMORA DE HIDALGO	109) ZAMORA	1) ZAMORA DE HIDALGO	2529	E1C3	ESCUELA PRIMARIA BENITO JUÁREZ, AVENIDA LÁZARO CÁRDENAS, NÚMERO 288, COLONIA LÁZARO CÁRDENAS, CÓDIGO POSTAL 59620, ZAMORA DE HIDALGO, MICHOACÁN, DEL MONUMENTO A LÁZARO CÁRDENAS CAMINO A VALLE DORADO.	VALERIA BERENICE CRUZ CONTRERAS	VICTOR ALBERTO CERVANTES MEDINA	MARIA EUGENIA CUSTODIO CACARI	JUANA ROXANA FABIAN GALLEGOS	JESUS ARTURO ESTRADA ORTIZ	GILBERTO CORTES OCHOA	JUANA GARCIA SAMBRANO
5) ZAMORA DE HIDALGO	6) ZAMORA DE HIDALGO	109) ZAMORA	1) ZAMORA DE HIDALGO	2529	E1C4	ESCUELA PRIMARIA BENITO JUÁREZ, AVENIDA LÁZARO CÁRDENAS, NÚMERO 288, COLONIA LÁZARO CÁRDENAS, CÓDIGO POSTAL 59620, ZAMORA DE HIDALGO, MICHOACÁN, DEL MONUMENTO A LÁZARO CÁRDENAS CAMINO A VALLE DORADO.	MARIA DOLORES ESPITIA BERUMEN	IRAN VANELH CRUZ CONTRERAS	NATALIA GUADALUPE MARTINEZ MALDONADO	CLAUDIA LETICIA GARCIA OCHOA	GLORIA MARTHA GARIBAY LOPEZ	MARIA DE JESUS GARCIA PEDROSA	MA. GUADALUPE HERNANDEZ ALVARADO
5) ZAMORA DE HIDALGO	6) ZAMORA DE HIDALGO	109) ZAMORA	10) CHAPARACO	2725	B1	ESCUELA SECUNDARIA FEDERAL NÚMERO 2 LICENCIADO ALFONSO GARCÍA ROBLES, CALLE BENITO JUÁREZ, NÚMERO 4, LOCALIDAD CHAPARACO, CÓDIGO POSTAL 59697, ZAMORA DE HIDALGO, MICHOACÁN, CERCA DE CARRETERA NACIONAL, FRENTE A LA PLAZA PRINCIPAL.	AMADO GONZALEZ CASTRO	IVAN RAMON GARCIA ROCHA	JAIME LEONARDO DUARTE JIMENEZ	CLAUDIA EDITH AGUILAR HERNANDEZ	JORGE ALFONSO DUARTE JIMENEZ	LEOPOLDO CANO CISNEROS	JAIME HUERTA HUERTA
5) ZAMORA DE HIDALGO	6) ZAMORA DE HIDALGO	109) ZAMORA	10) CHAPARACO	2725	C1	ESCUELA SECUNDARIA FEDERAL NÚMERO 2 LICENCIADO ALFONSO GARCÍA ROBLES, CALLE BENITO JUÁREZ, NÚMERO 4, LOCALIDAD CHAPARACO, CÓDIGO POSTAL 59697, ZAMORA DE HIDALGO, MICHOACÁN, CERCA DE CARRETERA NACIONAL, FRENTE A LA PLAZA PRINCIPAL.	LIZETH GUADALUPE ALVAREZ RODRIGUEZ	JOSE RICARDO CORNEJO BARRON	ABELINA EQUIHUA EQUIHUA	ISABEL CASTRO LOPEZ	PABLO HUMBERTO DELGADO REYES	MA. SALUD CARDOSO BLANCO	JOSEFINA INOCENCIO JODINEZ

Distrito Federal	Distrito Local	Municipio	Localidad	Sección	Casilla	Ubicación	Presidenta/e	Secretaria/o	1er. Escrutador	2do. Escrutador	1er. Suplente	2do. Suplente	3er. Suplente
5) ZAMORA DE HIDALGO	6) ZAMORA DE HIDALGO	109) ZAMORA	10) CHAPARACO	2725	C2	ESCUELA SECUNDARIA FEDERAL NÚMERO 2 LICENCIADO ALFONSO GARCÍA ROBLES, CALLE BENITO JUÁREZ, NÚMERO 4, LOCALIDAD CHAPARACO, CÓDIGO POSTAL 59697, ZAMORA DE HIDALGO, MICHOACÁN., CERCA DE CARRETERA NACIONAL, FRENTE A LA PLAZA PRINCIPAL.	JOSE CASTEL PEREZ	YESENIA GUADALUPE HERRERA RODRIGUEZ	JOSEFINA GARCIA URBINA	MARIANA CONTRERAS CUEVAS	IRENE BRAVO CASTILLO	ELVIA CORTEZ BELTRAN	MARCO ANTONIO CASTRO GARCIA
5) ZAMORA DE HIDALGO	6) ZAMORA DE HIDALGO	109) ZAMORA	11) EL ESPIRITU	2525	E1	ESCUELA PRIMARIA RURAL BENITO JUÁREZ, CALLE BENITO JUÁREZ, SIN NÚMERO, LOCALIDAD EL ESPIRITU, CÓDIGO POSTAL 59721, ZAMORA DE HIDALGO, MICHOACÁN., A UN COSTADO DE LA CANCHA DE BÁSQUETBOL.	JAVIER AGUILERA CEJA	JAVIER AGUILERA HERNANDEZ	MARISELA AGUILAR ESTRADA	VICTOR MANUEL AGUILERA ALONZO	ERIKA AGUILAR ESTRADA	ISMAEL AGUILAR CASTRO	CRISTIAN AGUILAR MARTINEZ
5) ZAMORA DE HIDALGO	6) ZAMORA DE HIDALGO	109) ZAMORA	12) ESTANCIA DE AMEZCUA	2462	E1	ESCUELA PRIMARIA RURAL LÁZARO CÁRDENAS, CALLE PRINCIPAL, NÚMERO 133, LOCALIDAD ESTANCIA DE AMEZCUA, CÓDIGO POSTAL 59704, ZAMORA DE HIDALGO, MICHOACÁN., ENTRE LAS CALLES LOS LAURELES Y LUIS DONALDO COLOSIO.	ARACELI AMEZCUA MAGAÑA	YESSICA ALFARO RUIZ	JOSE ANGEL ALFARO BEDOLLA	SILVIA ALFARO CENDEJAS	LUGARDA CENDEJAS SERVIN	AGUSTIN ALFARO ESPINOZA	MARTHA ISABEL ESPINOZA CONTRERAS
5) ZAMORA DE HIDALGO	6) ZAMORA DE HIDALGO	109) ZAMORA	12) ESTANCIA DE AMEZCUA	2462	E1C1	ESCUELA PRIMARIA RURAL LÁZARO CÁRDENAS, CALLE PRINCIPAL, NÚMERO 133, LOCALIDAD ESTANCIA DE AMEZCUA, CÓDIGO POSTAL 59704, ZAMORA DE HIDALGO, MICHOACÁN., ENTRE LAS CALLES LOS LAURELES Y LUIS DONALDO COLOSIO.	CARLOS ALFARO ALVAREZ	AMERICA ALEJANDRA AGUIRRE GONZALEZ	JAVIER ALFARO CENDEJAS	FRANCISCO ALFARO GARCIA	JAVIER ALFARO ALVARADO	MA. ESPERANZA CARDENAS LOMELI	URIEL AGUIRRE GARCIA
5) ZAMORA DE HIDALGO	6) ZAMORA DE HIDALGO	109) ZAMORA	17) LA LADERA	2526	B1	ESCUELA PRIMARIA RURAL EMILIANO ZAPATA, CALLE TABACHÍN, NÚMERO 7, LOCALIDAD LA LADERA, CÓDIGO POSTAL 59700, ZAMORA DE HIDALGO, MICHOACÁN., FRENTE AL AUDITORIO DE LA LOCALIDAD.	ANDRES ALEJANDRE GONZALEZ	ARTURO AGUILAR AREVALOS	ALBERTO ALEJANDRE PEREZ	ANTONIO ALFARO GARNICA	MA. TRINIDAD AGUILAR MARTINEZ	MAXIMINO ALEJANDRE MARTINEZ	LEONOR ALFARO HERNANDEZ
5) ZAMORA DE HIDALGO	6) ZAMORA DE HIDALGO	109) ZAMORA	17) LA LADERA	2526	C1	ESCUELA PRIMARIA RURAL EMILIANO ZAPATA, CALLE TABACHÍN, NÚMERO 7, LOCALIDAD LA LADERA, CÓDIGO POSTAL 59700, ZAMORA DE HIDALGO, MICHOACÁN., FRENTE AL AUDITORIO DE LA LOCALIDAD.	JUAN DANIEL AGUILAR SERVIN	MARIA GUADALUPE AGUILAR MORALES	GABRIELA ALEJANDRE TORRES	MIGUEL ALFARO MARTINEZ	MARTHA ALFARO GARNICA	RAMIRO ALEJANDRE MARTINEZ	EUSA ALFARO MARTINEZ
5) ZAMORA DE HIDALGO	6) ZAMORA DE HIDALGO	109) ZAMORA	2) ARIO DE RAYON	2507	B1	DOMICILIO PARTICULAR., CALLE MIGUEL HIDALGO, NÚMERO 42, LOCALIDAD ARIO DE RAYÓN, CÓDIGO POSTAL 59711, ZAMORA DE HIDALGO, MICHOACÁN., ENTRE LAS CALLES BELISARIO DOMÍNGUEZ Y VENUSTIANO CARRANZA.	BLANCA ITZEL ARREOLA ESTRADA	LESLIE JIMENEZ CALIXTRO	EPIGMENIA BRAVO ALVAREZ	RUBEN BERNAL MADRIGAL	MARIA TERESA RODRIGUEZ RAMIREZ	JESUS RODRIGUEZ CAMARENA	MARIA ELENA AREVALO VAZQUEZ
5) ZAMORA DE HIDALGO	6) ZAMORA DE HIDALGO	109) ZAMORA	2) ARIO DE RAYON	2507	C1	DOMICILIO PARTICULAR., CALLE MIGUEL HIDALGO, NÚMERO 42, LOCALIDAD ARIO DE RAYÓN, CÓDIGO POSTAL 59711, ZAMORA DE HIDALGO, MICHOACÁN., ENTRE LAS CALLES BELISARIO DOMÍNGUEZ Y VENUSTIANO CARRANZA.	ALEJANDRA BERNAL CAMARENA	AGUSTIN ROCHA DUARTE	JACQUELINE GONZALEZ RODRIGUEZ	MARIA DOLORES BRISEÑO LOPEZ	MARGARITA DEL RIO CUADRA	SILVIA AGUILAR CERVANTES	JOSE JESUS AVIÑA NAVARRO
5) ZAMORA DE HIDALGO	6) ZAMORA DE HIDALGO	109) ZAMORA	2) ARIO DE RAYON	2507	C2	DOMICILIO PARTICULAR., CALLE MIGUEL HIDALGO, NÚMERO 42, LOCALIDAD ARIO DE RAYÓN, CÓDIGO POSTAL 59711, ZAMORA DE HIDALGO, MICHOACÁN., ENTRE LAS CALLES BELISARIO DOMÍNGUEZ Y VENUSTIANO CARRANZA.	MARIA GUADALUPE BRAVO ALVAREZ	FRANCISCO CAMPOS VEGA	MIGUEL ANGEL AYALA GARIBAY	MONICA CABRERA CASTRO	MARIA GUADALUPE CANO OCHOA	ADRIANA ALVAREZ MURILLO	SALVADOR BERNAL MADRIGAL
5) ZAMORA DE HIDALGO	6) ZAMORA DE HIDALGO	109) ZAMORA	2) ARIO DE RAYON	2508	B1	JEFATURA DE TENENCIA., CALLE LÁZARO CÁRDENAS, NÚMERO 3, LOCALIDAD ARIO DE RAYÓN, CÓDIGO POSTAL 59711, ZAMORA DE HIDALGO, MICHOACÁN., FRENTE A LA PLAZA PRINCIPAL.	SANTIAGO ACEVES PACHECO	ARLETH CUADRA CEJA	ANTONIO MOSQUEDA MAREZ	TERESA MONTSERRAT OCHOA BUENO	KARINA VILLA SAMANO	FILOMENA DE LOS ANGELES VACA GONZALEZ	MARCIANO VILLA RODRIGUEZ
5) ZAMORA DE HIDALGO	6) ZAMORA DE HIDALGO	109) ZAMORA	2) ARIO DE RAYON	2508	C1	JEFATURA DE TENENCIA., CALLE LÁZARO CÁRDENAS, NÚMERO 3, LOCALIDAD ARIO DE RAYÓN, CÓDIGO POSTAL 59711, ZAMORA DE HIDALGO, MICHOACÁN., FRENTE A LA PLAZA PRINCIPAL.	MARIA FERNANDA ANAYA GODINEZ	JULIO EZEQUIEL VALENCIA GONZALEZ	JOSE ANTONIO DIAZ MARTINEZ	ANTONIO AMEZCUA RODRIGUEZ	MARTHA SAMANO HILARIO	ESTANISLAO VILLA RODRIGUEZ	MARIA AMADA NEGRETE TREJO
5) ZAMORA DE HIDALGO	6) ZAMORA DE HIDALGO	109) ZAMORA	2) ARIO DE RAYON	2509	B1	DOMICILIO PARTICULAR., CALLE LÁZARO CÁRDENAS SUR, NÚMERO 52, LOCALIDAD ARIO DE RAYÓN, CÓDIGO POSTAL 59711, ZAMORA DE HIDALGO, MICHOACÁN., ENTRE LAS CALLES MELCHOR OCAMPO Y COLÓN.	MIGUEL ANGEL ALCALA RIOS	JOAN ALBERTO ARREDONDO BUITRON	GUADALUPE ALVAREZ CHAVEZ	MARTHA ALICIA AGUILAR MARES	BEATRIZ BERMUDEZ RAMOS	THALIA ALEJANDRA GARCIA OCHOA	CARLOS BEJAR AYALA
5) ZAMORA DE HIDALGO	6) ZAMORA DE HIDALGO	109) ZAMORA	2) ARIO DE RAYON	2509	C1	DOMICILIO PARTICULAR., CALLE LÁZARO CÁRDENAS SUR, NÚMERO 52, LOCALIDAD ARIO DE RAYÓN, CÓDIGO POSTAL 59711, ZAMORA DE HIDALGO, MICHOACÁN., ENTRE LAS CALLES MELCHOR OCAMPO Y COLÓN.	ANDREA ACEVES SOLIS	DELFINO BEJAR GARCIA	MARIA DEL ROSARIO ACOSTA HUERTA	MARIA DE LA LUZ ALVAREZ LARA	CARLOS ALBERTO BUENO DEL RIO	JOSE MANUEL ALVAREZ GARCIA	MA. VELIA BERNAL MADRIGAL
5) ZAMORA DE HIDALGO	6) ZAMORA DE HIDALGO	109) ZAMORA	2) ARIO DE RAYON	2510	B1	JARDÍN DE NIÑOS FRAY SERVANDO TERESA DE MIER., CALLE SIXTO VERDUZCO, NÚMERO 227, LOCALIDAD ARIO DE RAYÓN, CÓDIGO POSTAL 59711, ZAMORA DE HIDALGO, MICHOACÁN., ENTRE LAS CALLES ANTONIO DE SAN MIGUEL Y JOSÉ MA LICEAGA.	JESUS SALVADOR ALCALA ARROYO	GUADALUPE ALCALA GARCIA	SUSANA CONSUELO BARRERA ASCENCIO	MARIO MEDINA LOPEZ	MARIA DE LA LUZ MANDUJANO GUERRERO	RAMON ROQUE HERNANDEZ	SANTIAGO PIÑA GARCIA
5) ZAMORA DE HIDALGO	6) ZAMORA DE HIDALGO	109) ZAMORA	2) ARIO DE RAYON	2510	C1	JARDÍN DE NIÑOS FRAY SERVANDO TERESA DE MIER., CALLE SIXTO VERDUZCO, NÚMERO 227, LOCALIDAD ARIO DE RAYÓN, CÓDIGO POSTAL 59711, ZAMORA DE HIDALGO, MICHOACÁN., ENTRE LAS CALLES ANTONIO DE SAN MIGUEL Y JOSÉ MA LICEAGA.	YESENIA ALCALA ARROYO	JUAN PABLO ALCALA ARROYO	ELOISA CABEZA ROSALES	MARIA EDITH ORTIZ GALLARDO	FRANCISCO QUIROZ MARES	JUAN AMEZCUA RODRIGUEZ	MARIA DE LOS ANGELES ALEJANDRE OCHOA
5) ZAMORA DE HIDALGO	6) ZAMORA DE HIDALGO	109) ZAMORA	2) ARIO DE RAYON	2510	C2	JARDÍN DE NIÑOS FRAY SERVANDO TERESA DE MIER., CALLE SIXTO VERDUZCO, NÚMERO 227, LOCALIDAD ARIO DE RAYÓN, CÓDIGO POSTAL 59711, ZAMORA DE HIDALGO, MICHOACÁN., ENTRE LAS CALLES ANTONIO DE SAN MIGUEL Y JOSÉ MA LICEAGA.	MARIA LUISA BARRAGAN GARCIA	ABRAHAM ALVARADO NAVARRETE	ERIKA CABEZA ROSALES	CARMEN RAMIREZ PEREZ	VICTOR MANUEL ALCALA PADILLA	JOSE LUIS ANDRADE ESQUEDA	MARIA ISABEL ALVAREZ NIETO

Distrito Federal	Distrito Local	Municipio	Localidad	Sección	Casilla	Ubicación	Presidenta/e	Secretaria/o	1er. Escrutador	2do. Escrutador	1er. Suplente	2do. Suplente	3er. Suplente
5) ZAMORA DE HIDALGO	6) ZAMORA DE HIDALGO	109) ZAMORA	2) ARIO DE RAYON	2510	C3	JARDÍN DE NIÑOS FRAY SERVANDO TERESA DE MIER., CALLE SIXTO VERDUZCO, NÚMERO 227, LOCALIDAD ARIO DE RAYÓN, CÓDIGO POSTAL 59711, ZAMORA DE HIDALGO, MICHOACÁN., ENTRE LAS CALLES ANTONIO DE SAN MIGUEL Y JOSÉ MA LICEAGA.	MARTHA JISSEL BARRAGAN GARCIA	NIMBE YUNUHEN ALVARADO NAVARRETE	ANA CUADRA RAMOS	ALEJANDRA RODRIGUEZ CEJA	JUANA ASCENCIO CERRILLO	MA. DE LOS ANGELES BARRAGAN GARCIA	MARIA EDITH ALVARADO RAMOS
5) ZAMORA DE HIDALGO	6) ZAMORA DE HIDALGO	109) ZAMORA	2) ARIO DE RAYON	2510	C4	JARDÍN DE NIÑOS FRAY SERVANDO TERESA DE MIER., CALLE SIXTO VERDUZCO, NÚMERO 227, LOCALIDAD ARIO DE RAYÓN, CÓDIGO POSTAL 59711, ZAMORA DE HIDALGO, MICHOACÁN., ENTRE LAS CALLES ANTONIO DE SAN MIGUEL Y JOSÉ MA LICEAGA.	LUIS CAZAREZ BARRAGAN	MARIA GUADALUPE GONZALEZ RAMOS	PATRICIA GARCIA GALLARDO	OSCAR DANIEL TORRES AMEZCUA	JOSE ANTONIO PUGA CERVANTES	REFUGIO PEREZ SANCHEZ	MARIA TERESA AMEZCUA ROQUE
5) ZAMORA DE HIDALGO	6) ZAMORA DE HIDALGO	109) ZAMORA	20) OJO DE AGUA	2527	B1	ESCUELA PRIMARIA RURAL FEDERAL BENITO JUÁREZ., CALLE 16 DE SEPTIEMBRE, NÚMERO 158, LOCALIDAD OJO DE AGUA, CÓDIGO POSTAL 59700, ZAMORA DE HIDALGO, MICHOACÁN., FRENTE AL DEPÓSITO DE AGUA DE LA LOCALIDAD.	PABLO ALBERTO BAUTIZTA SOTO	NOEMI ALVARADO RODRIGUEZ	LETICIA AMEZCUA SALAZAR	MARIBEL AREVALOS VAZQUEZ	ROSA MORALES TAMAYO	MIGUEL BLANCO MORALES	YNDALECIO MEZA CASTRO
5) ZAMORA DE HIDALGO	6) ZAMORA DE HIDALGO	109) ZAMORA	20) OJO DE AGUA	2527	C1	ESCUELA PRIMARIA RURAL FEDERAL BENITO JUÁREZ., CALLE 16 DE SEPTIEMBRE, NÚMERO 158, LOCALIDAD OJO DE AGUA, CÓDIGO POSTAL 59700, ZAMORA DE HIDALGO, MICHOACÁN., FRENTE AL DEPÓSITO DE AGUA DE LA LOCALIDAD.	MARIA DE JESUS CASTRO GARNICA	FABIOLA ALVAREZ REYES	YOANA AMEZCUA TAMAYO	TANIA GABRIELA AVILA AREVALOS	SARA RODRIGUEZ CEJA	ESPERANZA GARNICA TAMAYO	JAVIER MORALES MORALES
5) ZAMORA DE HIDALGO	6) ZAMORA DE HIDALGO	109) ZAMORA	22) ROMERO DE GUZMAN	2524	B1	ESCUELA PRIMARIA RURAL FEDERAL MIGUEL HIDALGO., CALLE VICENTE GUERRERO, SIN NÚMERO, LOCALIDAD ROMERO DE GUZMÁN, CÓDIGO POSTAL 59722, ZAMORA DE HIDALGO, MICHOACÁN., A UN LADO DE LA PLAZA.	BENITO GARCIA CORTES	ROSA PATRICIA ALVARADO CASTRO	VIVIANA GUERRERO BECERRA	CAROLINA LUNAR SOTO	MA. LUISA ALFARO VAZQUEZ	ISRAEL HERNANDEZ VILLA	SILVIA MONTEJANO TAFOLLA
5) ZAMORA DE HIDALGO	6) ZAMORA DE HIDALGO	109) ZAMORA	22) ROMERO DE GUZMAN	2524	C1	ESCUELA PRIMARIA RURAL FEDERAL MIGUEL HIDALGO., CALLE VICENTE GUERRERO, SIN NÚMERO, LOCALIDAD ROMERO DE GUZMÁN, CÓDIGO POSTAL 59722, ZAMORA DE HIDALGO, MICHOACÁN., A UN LADO DE LA PLAZA.	SANDRA GUTIERREZ MATA	GUADALUPE AMEZCUA HERNANDEZ	KARINA HERNANDEZ ALONSO	DELFINA NOLASCO CASTRO	MARCELO HERNANDEZ ESTRADA	MARIA GUADALUPE AGUILAR AMEZCUA	MARIA ROSA HILDA NOLASCO ARIAS
5) ZAMORA DE HIDALGO	6) ZAMORA DE HIDALGO	109) ZAMORA	23) ROMERO DE TORRES	2523	B1	ESCUELA PRIMARIA RURAL FEDERAL MIGUEL HIDALGO., CALLE VICENTE GUERRERO, NÚMERO 2, LOCALIDAD ROMERO DE TORRES, CÓDIGO POSTAL 59721, ZAMORA DE HIDALGO, MICHOACÁN., AL FONDO CASI ESQUINA CON CALLE GALEANA.	MANUEL ALEJANDRO GAMIÑO IBARRA	NANCY FERNANDEZ RODRIGUEZ	SOLEDAD CORTES NOLASCO	JORGE MANUEL GARCIA GARCIA	SALVADOR CASTRO PANTOJA	LIZETH CORTES ARMENTA	JORGE GARCIA BECERRA
5) ZAMORA DE HIDALGO	6) ZAMORA DE HIDALGO	109) ZAMORA	23) ROMERO DE TORRES	2523	C1	ESCUELA PRIMARIA RURAL FEDERAL MIGUEL HIDALGO., CALLE VICENTE GUERRERO, NÚMERO 2, LOCALIDAD ROMERO DE TORRES, CÓDIGO POSTAL 59721, ZAMORA DE HIDALGO, MICHOACÁN., AL FONDO CASI ESQUINA CON CALLE GALEANA.	BRAULIO GARCIA HERNANDEZ	ELSA AYALA ESPINOZA	GUADALUPE GARCIA ESTRADA	ANA LILIA AMEZCUA RIVERA	SONIA CEJA SEPULVEDA	ELVIA GARCIA AMEZCUA	HORTENCIA GARCIA LOPEZ
5) ZAMORA DE HIDALGO	6) ZAMORA DE HIDALGO	109) ZAMORA	24) SAN ESTEBAN	2439	E1	ESCUELA PRIMARIA RURAL DOCTOR LUIS MORA TOVAR., CALLE 22 DE OCTUBRE, NÚMERO 11, LOCALIDAD SAN ESTEBAN, CÓDIGO POSTAL 59725, ZAMORA DE HIDALGO, MICHOACÁN., FRENTE A LA CANCHA DE BÁSQUETBOL.	JUANA HILIANA GONZALEZ FLORES	SELENE MUÑOZ ROJAS	FRANCISCO XAVIER HERNANDEZ NUÑEZ	ESPERANZA DURAN GIL	JUAN CARLOS ARROYO MADRIGAL	ARCELIA CHAVEZ CASTAÑEDA	DELFINA CHAVEZ CRUZ
5) ZAMORA DE HIDALGO	6) ZAMORA DE HIDALGO	109) ZAMORA	25) SAUZ DE ABAJO	2522	B1	ESCUELA PRIMARIA EMILIANO ZAPATA., CALLE IGNACIO ALDAMA, SIN NÚMERO, LOCALIDAD SAUZ DE ABAJO, CÓDIGO POSTAL 59720, ZAMORA DE HIDALGO, MICHOACÁN., FRENTE A LA IGLESIA.	LORENA ARELLANO ROCHA	VIVIANA ABELDAÑO RAMIREZ	WILLIAN SIGIFREDO BELMONTES VARGAS	ROLANDO GALLEGOS MARTINEZ	GUADALUPE CACHO CASTRO	ARTURO GONZALEZ GALLEGOS	ENGRACIA MAGDALENA ALVARADO GONZALEZ
5) ZAMORA DE HIDALGO	6) ZAMORA DE HIDALGO	109) ZAMORA	25) SAUZ DE ABAJO	2522	C1	ESCUELA PRIMARIA EMILIANO ZAPATA., CALLE IGNACIO ALDAMA, SIN NÚMERO, LOCALIDAD SAUZ DE ABAJO, CÓDIGO POSTAL 59720, ZAMORA DE HIDALGO, MICHOACÁN., FRENTE A LA IGLESIA.	ANA CECILIA CENDEJAS MONTOYA	JULIETA ROXANA BERNARDINO ABOITE	ROSA SUSANA CAMPOS CAZARES	ANA ROSA ALEJANDRE SOLORIO	GRISelda CANO MEDINA	MARIA ELENA ABOITE GALLEGOS	BLANCA ANABEL AREVALOS PEREZ
5) ZAMORA DE HIDALGO	6) ZAMORA DE HIDALGO	109) ZAMORA	27) EL SAUZ DE MAGAÑA	2513	E1	ESCUELA PRIMARIA RURAL MIGUEL HIDALGO., CALLE CEDRO, SIN NÚMERO, LOCALIDAD EL SAUZ DE MAGAÑA, CÓDIGO POSTAL 59703, ZAMORA DE HIDALGO, MICHOACÁN., EN LA CALLE ATRÁS DE LA PLAZA.	GIULIANA LIZETTE AREVALO AYALA	JUAN ANTONIO AREVALOS SERVIN	FRANCISCO CASTRO GONZALEZ	ALEJANDRO CERVANTES CENDEJAS	ISABEL CRISTINA CERVANTES PACHECO	MA. ESTELA CENDEJAS CASTILLO	HERIBERTO CERVANTES PACHECO
5) ZAMORA DE HIDALGO	6) ZAMORA DE HIDALGO	109) ZAMORA	28) TIERRAS BLANCAS	2522	E1	ESCUELA PRIMARIA RURAL CUAUHTÉMOC., CALLE FRANCISCO I. MADERO, NÚMERO 11, LOCALIDAD TIERRAS BLANCAS, CÓDIGO POSTAL 59716, ZAMORA DE HIDALGO, MICHOACÁN., A UN LADO DEL JARDÍN DE NIÑOS.	LIZETH PAOLA AVENDAÑO CHAVEZ	RAFAEL ALFARO MENDOZA	MOISES ABELDAÑO RAMIREZ	CITLALI YOVANA ALVARADO LUGO	GERARDO AVENDAÑO RAMIREZ	FELIPA ALVAREZ MONTEJANO	JOSE LUIS AVENDAÑO XX
5) ZAMORA DE HIDALGO	6) ZAMORA DE HIDALGO	109) ZAMORA	29) VILLAFUERTE	2509	E1	ESCUELA PRIMARIA RURAL NIÑOS HÉROES., CALLE PROGRESO, SIN NÚMERO, LOCALIDAD VILLAFUERTE, CÓDIGO POSTAL 59713, ZAMORA DE HIDALGO, MICHOACÁN., ESQUINA CON CALLE 5 DE FEBRERO.	MA CONCEPCION ACEVES OCHOA	ISELA DENISSE AGUILAR ACEVES	WILLEVALDO ANDRADE RIVAS	ALFONSO CARLIN SANCHEZ	MA. GUADALUPE RIVAS VILLALOBOS	JOSE MA. DIMAS AMADOR TORREZ	BERNARDO BONILLA ALVARADO
5) ZAMORA DE HIDALGO	6) ZAMORA DE HIDALGO	109) ZAMORA	3) ATACHEO DE REGALADO	2511	B1	DOMICILIO PARTICULAR., CALLE ALLENDE, NÚMERO 3, LOCALIDAD ATACHEO DE REGALADO, CÓDIGO POSTAL 59723, ZAMORA DE HIDALGO, MICHOACÁN., ENTRE LAS CALLES RUBÉN VEGA Y VISTA HERMOSA.	DIANA MELISA AGUIÑIGA HERNANDEZ	LORENA ISELA AGUILAR LOPEZ	JAIME AVALOS BELMONTES	ANA MARIA GARIBAY TORRES	FRANCISCO LOPEZ VEGA	CLAUDIA CATALINA VEGA LOPEZ	RAFAEL AGUILAR HERNANDEZ
5) ZAMORA DE HIDALGO	6) ZAMORA DE HIDALGO	109) ZAMORA	3) ATACHEO DE REGALADO	2511	C1	DOMICILIO PARTICULAR., CALLE ALLENDE, NÚMERO 3, LOCALIDAD ATACHEO DE REGALADO, CÓDIGO POSTAL 59723, ZAMORA DE HIDALGO, MICHOACÁN., ENTRE LAS CALLES RUBÉN VEGA Y VISTA HERMOSA.	ERIKA GUADALUPE AMEZCUA HERNANDEZ	JOSE FRANCISCO SEPULVEDA LOPEZ	MARIA DOLORES AVIÑA AREVALO	MA. GUADALUPE GARNICA AVIÑA	LUCILA MENDOZA LOPEZ	AGAPITA AMEZCUA ANGUIANO	TORIBIO AMEZCUA ANGUIANO
5) ZAMORA DE HIDALGO	6) ZAMORA DE HIDALGO	109) ZAMORA	3) ATACHEO DE REGALADO	2512	B1	DOMICILIO PARTICULAR., CALLE ALLENDE, NÚMERO 9, LOCALIDAD ATACHEO DE REGALADO, CÓDIGO POSTAL 59723, ZAMORA DE HIDALGO, MICHOACÁN., PASANDO EL PUENTE HACIA 5 DE MAYO.	TIFFANY NAYELY ANGUIANO MENDEZ	LEONARDO ALVARADO MAGAÑA	CRISTINA CONTRERAS GARIBAY	RODRIGO CONTRERAS GARIBAY	MARTHA LETICIA CANCHOLA SEPULVEDA	ESPERANZA ANGUIANO HERNANDEZ	VERONICA BETANCOURT BRAVO

Distrito Federal	Distrito Local	Municipio	Localidad	Sección	Casilla	Ubicación	Presidenta/e	Secretaria/o	1er. Escrutador	2do. Escrutador	1er. Suplente	2do. Suplente	3er. Suplente
5) ZAMORA DE HIDALGO	6) ZAMORA DE HIDALGO	109) ZAMORA	3) ATACHEO DE REGALADO	2513	B1	JEFATURA DE TENENCIA, CALLE 5 DE MAYO, NÚMERO 22, LOCALIDAD ATACHEO DE REGALADO, CÓDIGO POSTAL 59723, ZAMORA, MICHOACÁN, FRENTE A LA PLAZA DE LA LOCALIDAD.	ALFREDO LOPEZ MARTINEZ	MARIA GUADALUPE PEREZ MARTINEZ	JOSE JUAN LOPEZ MARTINEZ	JAVIER HERNANDEZ PEÑA	MARIA ALFARO MALDONADO	JULIO CENDEJAS RODRIGUEZ	TERESA ALFARO AVIÑA
5) ZAMORA DE HIDALGO	6) ZAMORA DE HIDALGO	109) ZAMORA	37) CANINDO	2676	B1	ESCUELA PRIMARIA RURAL FEDERAL FELIPE CARRILLO PUERTO, AVENIDA 20 DE NOVIEMBRE, NÚMERO 45, LOCALIDAD CANINDO, CÓDIGO POSTAL 59701, ZAMORA DE HIDALGO, MICHOACÁN, FRENTE AL JARDÍN DE NIÑOS GUADALUPE VICTORIA.	MARIA DE JESUS AGUILAR CISNEROS	MIGUEL ANGEL BEDOLLA JERONIMO	MARIA CARMEN AVILA MENDEZ	MA CARMEN BEDOLLA GARCIA	MARCOS CISNEROS CISNEROS	MARIA DOLORES ANAYA TORRES	ISMAEL ANGUIANO CALVILLO
5) ZAMORA DE HIDALGO	6) ZAMORA DE HIDALGO	109) ZAMORA	39) FRACCIONAMIENTO EX HACIENDA EL REFUGIO	2726	B1	JARDÍN DE NIÑOS MARÍA BLANCA SILVA LÓPEZ, AVENIDA LA ESTANCIA, SIN NÚMERO, LOCALIDAD FRACCIONAMIENTO EX HACIENDA EL REFUGIO, CÓDIGO POSTAL 59701, ZAMORA DE HIDALGO, MICHOACÁN, A UN COSTADO DE LA CANCHA DE FRONTENIS.	MARIA NOEMI CASTREJON GOMEZ	JUAN ALEJANDRO HERNANDEZ CASTREJON	ROSA ZACNITE BARRERA ZALAPA	NASTINKA ESTEFANIA FLORES LEYVA	ANA CHAVEZ CHAVEZ	SIRTLEY GUTIERREZ HERNANDEZ	JOSE GUILLERMO CASILLAS REYES
5) ZAMORA DE HIDALGO	6) ZAMORA DE HIDALGO	109) ZAMORA	39) FRACCIONAMIENTO EX HACIENDA EL REFUGIO	2726	C1	JARDÍN DE NIÑOS MARÍA BLANCA SILVA LÓPEZ, AVENIDA LA ESTANCIA, SIN NÚMERO, LOCALIDAD FRACCIONAMIENTO EX HACIENDA EL REFUGIO, CÓDIGO POSTAL 59697, ZAMORA DE HIDALGO, MICHOACÁN, A UN COSTADO DE LA CANCHA DE FRONTENIS.	LEONEL AYALA VILLALOBOS	YTSI AHNARAM JASSO OCHOA	YAZMIN GUADALUPE CARO FLORES	LETICIA GOMEZ VACA	YARELY RUBI ESTRADA NUÑEZ	MANUEL ALEJANDRO GARCIA VAZQUEZ	EVANGELINA GARCIA LARA
5) ZAMORA DE HIDALGO	6) ZAMORA DE HIDALGO	109) ZAMORA	39) FRACCIONAMIENTO EX HACIENDA EL REFUGIO	2726	C2	JARDÍN DE NIÑOS MARÍA BLANCA SILVA LÓPEZ, AVENIDA LA ESTANCIA, SIN NÚMERO, LOCALIDAD FRACCIONAMIENTO EX HACIENDA EL REFUGIO, CÓDIGO POSTAL 59697, ZAMORA DE HIDALGO, MICHOACÁN, A UN COSTADO DE LA CANCHA DE FRONTENIS.	ADRIAN ALEXIS FAJARDO PEÑA	JOHAN DE JESUS FERREYRA JUAREZ	ROGELIO FERREYRA TORRES	EDUARDO ANDRES HIGAREDA SALAZAR	ENRIQUE GUIZAR RABELO	MA. ANTONIA ARIAS NAVARRO	GRISelda GODINEZ BELTRAN
5) ZAMORA DE HIDALGO	6) ZAMORA DE HIDALGO	109) ZAMORA	4) ATECUCARIO DE LA CONSTITUCION	2514	B1	JARDÍN DE NIÑOS RICARDO MIMENZA CASTILLO, CALLE JUSTO SIERRA, SIN NÚMERO, LOCALIDAD ATECUCARIO DE LA CONSTITUCIÓN, CÓDIGO POSTAL 59720, ZAMORA DE HIDALGO, MICHOACÁN, A ESPALDAS DE LA UNIDAD DE SALUD.	MOISES DE JESUS GRANADOS MARTINEZ	ANDREA HERNANDEZ MATA	IRMA ALFARO GARIBAY	JOSE ANGEL ALFARO BRAVO	CECILIA GARCIA RODRIGUEZ	CLARA GARCIA ROMERO	JOSE LUIS GARCIA RODRIGUEZ
5) ZAMORA DE HIDALGO	6) ZAMORA DE HIDALGO	109) ZAMORA	4) ATECUCARIO DE LA CONSTITUCION	2514	C1	JARDÍN DE NIÑOS RICARDO MIMENZA CASTILLO, CALLE JUSTO SIERRA, SIN NÚMERO, LOCALIDAD ATECUCARIO DE LA CONSTITUCIÓN, CÓDIGO POSTAL 59720, ZAMORA DE HIDALGO, MICHOACÁN, A ESPALDAS DE LA UNIDAD DE SALUD.	JOSE GUTIERREZ RODRIGUEZ	PALOMA SARAI ALEJANDRE GARCIA	MARIA GUADALUPE BRAVO RODRIGUEZ	YESENIA AVIÑA SEPULVEDA	BRENDA GABRIELA FLORES GARCIA	ELENA CERVANTES ALONSO	JORGE ALONSO ROMERO
5) ZAMORA DE HIDALGO	6) ZAMORA DE HIDALGO	109) ZAMORA	4) ATECUCARIO DE LA CONSTITUCION	2515	B1	DOMICILIO PARTICULAR, CALLE FERNANDO ANDRADE, NÚMERO 96, LOCALIDAD ATECUCARIO DE LA CONSTITUCIÓN, CÓDIGO POSTAL 59720, ZAMORA DE HIDALGO, MICHOACÁN, ENTRE LAS CALLES RICARDO FLORES MAGÓN Y FERNANDO ANDRADE.	JUANA ISABEL JASMIN ARAIZA GALLEGOS	SEBASTIAN ALFARO RODRIGUEZ	ESPERANZA AGUILAR TORRES	MARIA REYNA BARRAGAN IZARRARAZ	LETICIA CERVANTES ALONSO	LORENA EZQUIVEL PEREZ	GUADALUPE ISARRARAZ RODRIGUEZ
5) ZAMORA DE HIDALGO	6) ZAMORA DE HIDALGO	109) ZAMORA	4) ATECUCARIO DE LA CONSTITUCION	2515	C1	DOMICILIO PARTICULAR, CALLE FERNANDO ANDRADE, NÚMERO 96, LOCALIDAD ATECUCARIO DE LA CONSTITUCIÓN, CÓDIGO POSTAL 59720, ZAMORA DE HIDALGO, MICHOACÁN, ENTRE LAS CALLES RICARDO FLORES MAGÓN Y FERNANDO ANDRADE.	LILIANA ABELDAÑO GARCIA	SANDRA JULIETA CORTES ZARAGOZA	GLORIA BARAJAS CAZAREZ	LUIS BRAVO GARCIA	HERMILA CERVANTES MATA	CLAUDIA ELENA GALLEGOS BARAJAS	JUANA AGUILAR TORRES
5) ZAMORA DE HIDALGO	6) ZAMORA DE HIDALGO	109) ZAMORA	4) ATECUCARIO DE LA CONSTITUCION	2516	B1	CASA EJIDAL, CALLE FILOMENO MATA, SIN NÚMERO, LOCALIDAD ATECUCARIO DE LA CONSTITUCIÓN, CÓDIGO POSTAL 59720, ZAMORA DE HIDALGO, MICHOACÁN, FRENTE A LA PLAZA PRINCIPAL.	EDITH CRUZ MATA	MARIA GUADALUPE BRAVO GUTIERREZ	JORGE ALFARO ZARAGOZA	LUIS ALBERTO ALFARO ZARAGOZA	JULIO CESAR ESPINOZA CERVANTES	JOSE ANGEL GUTIERREZ CERVANTES	FRANCISCO GARIBAY VEGA
5) ZAMORA DE HIDALGO	6) ZAMORA DE HIDALGO	109) ZAMORA	5) EL LLANO	2517	B1	JARDÍN DE NIÑOS J. REFUGIO RÍOS, CALLE J. REFUGIO RÍOS, NÚMERO 25, LOCALIDAD EL LLANO, CÓDIGO POSTAL 59710, ZAMORA DE HIDALGO, MICHOACÁN, ESQUINA CON CALLE VICENTE GUERRERO.	MARIA DEL ROSARIO CEJA BARRAGAN	OLGA LIDIA ALFARO ROQUE	VIRIDIANA BARRAGAN MARTINEZ	MARIA ALEJANDRA CERVANTES TORRES	J. JESUS CAMPOS AYALA	J JESUS CERVANTES OCHOA	MARIA GUADALUPE CRUZ SALVADOR
5) ZAMORA DE HIDALGO	6) ZAMORA DE HIDALGO	109) ZAMORA	5) EL LLANO	2518	B1	CASA EJIDAL, CALLE LÓPEZ MATEOS, SIN NÚMERO, LOCALIDAD EL LLANO, CÓDIGO POSTAL 59710, ZAMORA DE HIDALGO, MICHOACÁN, FRENTE A LA PLAZA.	GABRIEL AGUALLO ALVARADO	MARIA FERNANDA AYALA RIOS	GABRIELA BARRAGAN BUENO	ESTEPHANI AGUALLO HIPOLITO	MARICELA AVILA SOLIS	SUSANA ALCANTAR MURILLO	EVELIA AVALOS CERVANTES
5) ZAMORA DE HIDALGO	6) ZAMORA DE HIDALGO	109) ZAMORA	6) LA RINCONADA	2519	B1	CASA EJIDAL, CALLE JAZMÍN, NÚMERO 20, LOCALIDAD LA RINCONADA, CÓDIGO POSTAL 59724, ZAMORA DE HIDALGO, MICHOACÁN, ENTRE LAS CALLES NARANJO Y AMAPOLA.	ILSE YEDID GOMEZ SANCHEZ	ALEJANDRO DAVID GARCIA ZARAGOZA	MARIA DE LOS ANGELES GALLEGOS REYES	ELENA ALFARO SEPULVEDA	YOLANDA AGUIRRE GODINEZ	EDUARDO BARAJAS SAENZ	BLANCA MARGARITA BARRIENTOS OROZCO
5) ZAMORA DE HIDALGO	6) ZAMORA DE HIDALGO	109) ZAMORA	6) LA RINCONADA	2519	C1	CASA EJIDAL, CALLE JAZMÍN, NÚMERO 20, LOCALIDAD LA RINCONADA, CÓDIGO POSTAL 59724, ZAMORA DE HIDALGO, MICHOACÁN, ENTRE LAS CALLES NARANJO Y AMAPOLA.	MARIA DEL CARMEN BARAJAS SAENZ	AMAIRANI AGUILAR MARTINEZ	TERESA GARCIA ANDRADE	ISABEL AGUIRRE AVILA	OLGA LIDIA AVIÑA SANCHEZ	ARTURO AGUIRRE GARCIA	MARIA AVIÑA RAMIREZ
5) ZAMORA DE HIDALGO	6) ZAMORA DE HIDALGO	109) ZAMORA	6) LA RINCONADA	2519	C2	CASA EJIDAL, CALLE JAZMÍN, NÚMERO 20, LOCALIDAD LA RINCONADA, CÓDIGO POSTAL 59724, ZAMORA DE HIDALGO, MICHOACÁN, ENTRE LAS CALLES NARANJO Y AMAPOLA.	ARTURO DAMIAN CRUZ ANDRADE	DENISSE GUADALUPE AGUIRRE MADRIGAL	DORA GARCIA BARAJAS	LEOPOLDO AGUIRRE AVILA	FERNANDO BARAJAS HERRERA	JAVIER GARCIA BOTELLO	JUANA AGUIRRE MAGDALENO
5) ZAMORA DE HIDALGO	6) ZAMORA DE HIDALGO	109) ZAMORA	6) LA RINCONADA	2520	B1	ESCUELA PRIMARIA URBANA FEDERAL LÁZARO CÁRDENAS, CALLE PINO, NÚMERO 13, LOCALIDAD LA RINCONADA, CÓDIGO POSTAL 59724, ZAMORA DE HIDALGO, MICHOACÁN, ENTRE LAS CALLES ROSAL Y MARGARITA.	RUBI AMARO RAMIREZ	MIRIAM DAYANA ALVAREZ RODRIGUEZ	JESUS GARCIA ALVAREZ	RAFAEL HERRERA SANTOYO	SERGIO CEJA MARTINEZ	JOSE ANTONIO GARCIA TORRES	MOISES MARTINEZ ARELLANO

Distrito Federal	Distrito Local	Municipio	Localidad	Sección	Casilla	Ubicación	Presidenta/e	Secretaria/o	1er. Escrutador	2do. Escrutador	1er. Suplente	2do. Suplente	3er. Suplente
5) ZAMORA DE HIDALGO	6) ZAMORA DE HIDALGO	109) ZAMORA	6) LA RINCONADA	2520	C1	ESCUELA PRIMARIA URBANA FEDERAL LÁZARO CÁRDENAS., CALLE PINO, NÚMERO 13, LOCALIDAD LA RINCONADA, CÓDIGO POSTAL 59724, ZAMORA DE HIDALGO, MICHOACÁN., ENTRE LAS CALLES ROSAL Y MARGARITA.	CARLOS MAGDALENO GARCIA	ESPERANZA BARBOZA VALENTE	JULIO CESAR GARCIA PARRA	GLORIA MARTINEZ ANDRADE	AURORA ESPARZA MENDOZA	ALFREDO LOPEZ MARTINEZ	RAMONA AGUILAR TORRES
5) ZAMORA DE HIDALGO	6) ZAMORA DE HIDALGO	109) ZAMORA	6) LA RINCONADA	2520	C2	ESCUELA PRIMARIA URBANA FEDERAL LÁZARO CÁRDENAS., CALLE PINO, NÚMERO 13, LOCALIDAD LA RINCONADA, CÓDIGO POSTAL 59724, ZAMORA DE HIDALGO, MICHOACÁN., ENTRE LAS CALLES ROSAL Y MARGARITA.	LIZBETH ALFARO HERRERA	DAVID HUMBERTO GARCIA HERNANDEZ	LETICIA HERNANDEZ ESPARZA	KARINA DEL CONSUELO CRUZ MARGARITO	JESUS GARCIA TORRES	MIRIAM LOZA MUÑOZ	ALEJANDRA AMARO GUERRERO
5) ZAMORA DE HIDALGO	6) ZAMORA DE HIDALGO	109) ZAMORA	7) LA SAUCEDA	2521	B1	ESCUELA PRIMARIA URBANA FEDERAL LA CORREGIDORA., CALLE INDEPENDENCIA, NÚMERO 31, LOCALIDAD LA SAUCEDA, CÓDIGO POSTAL 59712, ZAMORA DE HIDALGO, MICHOACÁN., A LA VUELTA DE LA PLAZA PRINCIPAL.	ALVARO RIVERA ALVAREZ	DOLORES PAULINA ALANIZ ANDRADE	JOSE LUIS RICO HERNANDEZ	JESUS GOMEZ GOMEZ	GUADALUPE RUBI ALANIZ GUTIERREZ	NORMA LORENA CRUZ NAVARRO	MARIO GUTIERREZ MURILLO
5) ZAMORA DE HIDALGO	6) ZAMORA DE HIDALGO	109) ZAMORA	7) LA SAUCEDA	2521	C1	ESCUELA PRIMARIA URBANA FEDERAL LA CORREGIDORA., CALLE INDEPENDENCIA, NÚMERO 31, LOCALIDAD LA SAUCEDA, CÓDIGO POSTAL 59712, ZAMORA DE HIDALGO, MICHOACÁN., A LA VUELTA DE LA PLAZA PRINCIPAL.	RICARDO CERDA GOMEZ	LAURA PATRICIA AMELLADO TORRES	MARIA DE LOS ANGELES AGUIÑIGA LOPEZ	MARIA SOLEDAD GONZALEZ RODRIGUEZ	JOSE MANUEL BARAJAS ZARAGOZA	MARIA DE LOURDES DIAZ MAGAÑA	HORTENCIA RAMIREZ MOTA
5) ZAMORA DE HIDALGO	6) ZAMORA DE HIDALGO	109) ZAMORA	7) LA SAUCEDA	2521	C2	ESCUELA PRIMARIA URBANA FEDERAL LA CORREGIDORA., CALLE INDEPENDENCIA, NÚMERO 31, LOCALIDAD LA SAUCEDA, CÓDIGO POSTAL 59712, ZAMORA DE HIDALGO, MICHOACÁN., A LA VUELTA DE LA PLAZA PRINCIPAL.	REINA GUADALUPE CERDA TORREZ	MONSERRAT BARRAGAN GUTIERREZ	JUVENTINA ALEJANDRE MAGAÑA	ANA PATRICIA LEMUS JACOBO	EDITH CRISTINA CEJA VERA	ISABEL CRISTINA FERNANDEZ VEGA	ANGELINA BALDERAS LEMUS
5) ZAMORA DE HIDALGO	6) ZAMORA DE HIDALGO	109) ZAMORA	7) LA SAUCEDA	2530	B1	DOMICILIO PARTICULAR., CALLE LÁZARO CÁRDENAS, NÚMERO 63, LOCALIDAD LA SAUCEDA, CÓDIGO POSTAL 59712, ZAMORA DE HIDALGO, MICHOACÁN., ENTRE LAS CALLES SAUCE Y NARANJO.	MOISES ALVARADO GUTIERREZ	MARIA CONCEPCION ALVAREZ RIVERA	CESAR ARELLANO MALDONADO	ISRAEL ALVARADO RIVERA	JUAN MANUEL JUAREZ QUINTERO	EDGAR ESQUIVEL MELLADO	GUADALUPE ALFARO TORRES
5) ZAMORA DE HIDALGO	6) ZAMORA DE HIDALGO	109) ZAMORA	7) LA SAUCEDA	2530	C1	DOMICILIO PARTICULAR., CALLE LÁZARO CÁRDENAS, NÚMERO 63, LOCALIDAD LA SAUCEDA, CÓDIGO POSTAL 59712, ZAMORA DE HIDALGO, MICHOACÁN., ENTRE LAS CALLES SAUCE Y NARANJO.	YONATAN ALVARADO GUTIERREZ	IRINE JUAREZ QUINTERO	BLANCA ESTELA ACEVEDO MALAGON	SARA BARRAGAN GUTIERREZ	JESUS ALVARADO TULE	MA. GUADALUPE ALFARO MOTA	VICTOR ALFONSO MOTA RICO
5) ZAMORA DE HIDALGO	6) ZAMORA DE HIDALGO	109) ZAMORA	8) AQUILES SERDAN	2525	B1	CASA EJIDAL., CALLE MIGUEL HIDALGO, NÚMERO 20, LOCALIDAD AQUILES SERDÁN, CÓDIGO POSTAL 59700, ZAMORA DE HIDALGO, MICHOACÁN., A UNA CUADRA DE LA PLAZA.	HUGO ANTONIO FERNANDEZ MOREIDA	ALEJANDRA ORTIZ ALFARO	MARIA CATALINA MORALES ROCHA	JAZMIN AGUIRRE ARELLANO	MARIA GUADALUPE ALFARO HERNANDEZ	VICTOR MANUEL DOMINGUEZ VILLA	CARLOS GARIBAY VAZQUEZ
5) ZAMORA DE HIDALGO	6) ZAMORA DE HIDALGO	109) ZAMORA	8) AQUILES SERDAN	2525	C1	CASA EJIDAL., CALLE MIGUEL HIDALGO, NÚMERO 20, LOCALIDAD AQUILES SERDÁN, CÓDIGO POSTAL 59700, ZAMORA DE HIDALGO, MICHOACÁN., A UNA CUADRA DE LA PLAZA.	LIZET GLORIA HERNANDEZ AVILA	MARIA GUADALUPE AGUILAR LIRA	OLGA LIDIA ESTRADA SALOMON	MARIA AGUSTINA BARRERA CONTRERAS	ALEJANDRA ALFARO RAMIREZ	ANGELICA ESPARZA AVALOS	MARIA GUADALUPE NARES CACHU
5) ZAMORA DE HIDALGO	6) ZAMORA DE HIDALGO	109) ZAMORA	9) CERRITO DE LOS ORTIZ	2520	E1	DOMICILIO PARTICULAR., CALLE DEL CLAVEL, NÚMERO 2, LOCALIDAD CERRITO DE LOS ORTIZ, CÓDIGO POSTAL 59725, ZAMORA DE HIDALGO, MICHOACÁN., A ESPALDAS DE LA CANCHA DE FUTBOL.	MARIA MAGDALENA CAMARILLO SANCHEZ	YESENIA ALVARADO ANGUIANO	MA. GUADALUPE CAMARILLO SANCHEZ	JORGE ARMANDO CAMARILLO HERNANDEZ	JUAN ALVARADO ANGUIANO	ROBERTO CAMARILLO HERNANDEZ	MA GUADALUPE ALVARADO ANGUIANO
5) ZAMORA DE HIDALGO	1) LA PIEDAD	110) ZINAPARO	1) ZINAPARO	2531	B1	ESCUELA PRIMARIA FEDERAL VICENTE GUERRERO., CALLE RUISEÑOR, NÚMERO 1, COLONIA CENTRO, CÓDIGO POSTAL 59460, ZINÁPARO, MICHOACÁN., FRENTE A LA PLAZA PRINCIPAL, A UN COSTADO DE LA PRESIDENCIA MUNICIPAL	RODOLFO FAVIO ALVARADO VAZQUEZ	MARIA SUSANA ANDRADE AGUILAR	MARIA DE LA LUZ ARANDA MEDINA	MARIA ELENA AVILA HERRERA	CAROLINA ALVAREZ SAMAGUEY	HUGO URIEL ALVAREZ SAMAGUEY	SAHARA AGUILAR ARROYO
5) ZAMORA DE HIDALGO	1) LA PIEDAD	110) ZINAPARO	1) ZINAPARO	2532	B1	JARDÍN DE NIÑOS ELLEN KEY., CALLE JOSÉ MARÍA MORELOS, NÚMERO 27, COLONIA CENTRO, CÓDIGO POSTAL 59460, ZINÁPARO, MICHOACÁN., ENTRE LAS CALLES FRANCISCO I. MADERO Y GUADALUPE VICTORIA.	JUAN FRANCISCO GUTIERREZ MEDRANO	CRISTOPHER BLANCO CABELLO	RIGOBERTO ESPINOZA SOLORIO	MARIA ERIKA ESPINOZA TORREZ	GONZALO ARMENTA MORALES	ESTHER GALLEGOS PIMENTEL	J JESUS CABRERA NAVARRO
5) ZAMORA DE HIDALGO	1) LA PIEDAD	110) ZINAPARO	1) ZINAPARO	2740	B1	DOMICILIO PARTICULAR., CALLE PROLONGACIÓN HIDALGO, NÚMERO 9, COLONIA EL ATE, CÓDIGO POSTAL 59460, ZINÁPARO, MICHOACÁN., ENTRE LAS CALLES PASO BLANCO Y BENITO JUÁREZ.	GABRIELA ARANDA CORTEZ	YARELI CRISTINA ARANDA CORTEZ	JUANA GUADALUPE ARROYO MADRIGAL	MARIA LUISA AREVALO MORALES	JOSE ALONZO ZAVALA	HORACIO BERBER BAEZ	JOSEFINA BERBER JUAREZ
5) ZAMORA DE HIDALGO	1) LA PIEDAD	110) ZINAPARO	10) SANTA BARBARA	2535	B1	ESCUELA PRIMARIA RURAL FEDERAL REVOLUCIÓN., AVENIDA REVOLUCIÓN, SIN NÚMERO, LOCALIDAD SANTA BÁRBARA, CÓDIGO POSTAL 59467, ZINÁPARO, MICHOACÁN., A UN LADO DEL KINDER.	JAIME ALCOGER MARTINEZ	PABLO CABRERA LOPEZ	DAMIAN ALCOGER MARTINEZ	CARLOS CABRERA PACHECO	SALVADOR CABRERA NAVARRO	JAVIER ALCOGER GARCIA	EDUARDO CABRERA MOLINA
5) ZAMORA DE HIDALGO	1) LA PIEDAD	110) ZINAPARO	12) LOS VELAZQUEZ	2533	B1	CEMSAD 42., CALLE NAZARETH, SIN NÚMERO, LOCALIDAD LOS VELÁZQUEZ, CÓDIGO POSTAL 59460, ZINÁPARO, MICHOACÁN., A UN COSTADO DE LA CARRETERA PURÉPERO LA PIEDAD.	IVAN ESPINOZA RODRIGUEZ	JAQUELINE CABELLO VENEGAS	MARTHA CORTEZ MADRIGAL	ENRIQUE FROYLAN GARCIA MORALES	JULIAN CABELLO HERRERA	VERONICA CORTES MALDONADO	LUIS FLORES SOLORIO
5) ZAMORA DE HIDALGO	1) LA PIEDAD	110) ZINAPARO	13) ZIPAQUIO	2534	B1	ESCUELA PRIMARIA RURAL ESTATAL NACIONES UNIDAS., CALLE SIN NOMBRE, SIN NÚMERO, LOCALIDAD ZIPAQUIO, CÓDIGO POSTAL 59466, ZINÁPARO, MICHOACÁN., FRENTE A LA PLAZA.	BLANCA LILIA MARTINEZ ELIAS	MIRIAM VANESA MARTINEZ BOTELLO	LUZ ELENA GARCIA GARCIA	CONSUELO AYALA ALVAREZ	LETICIA MARTINEZ VAZQUEZ	GUILLERMINA ALEJANDRE BOTELLO	ANTONIA ALEJANDRE BOTELLO
5) ZAMORA DE HIDALGO	1) LA PIEDAD	110) ZINAPARO	7) EL TIGRE (EL REFUGIO)	2537	B1	ESCUELA PRIMARIA RURAL FEDERAL INDEPENDENCIA., CALLE PROFESOR SAMUEL LEMUS, SIN NÚMERO, LOCALIDAD EL TIGRE, CÓDIGO POSTAL 59463, ZINÁPARO, MICHOACÁN., JUNTO AL JARDÍN DE NIÑOS.	ANA KAREN GOMEZ RUIZ	IVAN AGUIRRE FUENTES	ALONDRÁ CARRANZA PIMENTEL	LLANET CASTRO DUARTE	MARIA DE LA LUZ MADRIGAL GOMEZ	ELISEO NAVARRO ZAMUDIO	JUAN CARLOS SALGADO MOJICA
5) ZAMORA DE HIDALGO	1) LA PIEDAD	110) ZINAPARO	7) EL TIGRE (EL REFUGIO)	2537	C1	ESCUELA PRIMARIA RURAL FEDERAL INDEPENDENCIA., CALLE PROFESOR SAMUEL LEMUS, SIN NÚMERO, LOCALIDAD EL TIGRE, CÓDIGO POSTAL 59463, ZINÁPARO, MICHOACÁN., JUNTO AL JARDÍN DE NIÑOS.	JOCELYNE CRISTAL INFANTE GOMEZ	OMAR GARCIA CASTRO	LLARICSA CARRANZA PIMENTEL	FABIOLA MADRIGAL HERNANDEZ	SENDI MELGOZA RUIZ	ESTEBAN RUIZ INFANTE	EVANGELINA RODRIGUEZ GOMEZ

Distrito Federal	Distrito Local	Municipio	Localidad	Sección	Casilla	Ubicación	Presidenta/e	Secretaria/o	1er. Escrutador	2do. Escrutador	1er. Suplente	2do. Suplente	3er. Suplente
5) ZAMORA DE HIDALGO	1) LA PIEDAD	110) ZINAPARO	9) LOS SAUCES	2536	B1	ESCUELA PRIMARIA RURAL ESTATAL BENITO JUÁREZ., CALLE 20 DE NOVIEMBRE, SIN NÚMERO, LOCALIDAD LOS SAUCES, CÓDIGO POSTAL 59460, ZINAPARO, MICHOACÁN., A 200 METROS DEL JARDÍN DE NIÑOS.	JOSE GUADALUPE GAMIÑO CABELLO	GILBERTO LOPEZ MOLINA	JOSEFINA MADRIGAL FLORES	MARIA ELENA MELGOZA ESPINOZA	JUAN CARLOS EZQUEDA ROJAS	ALICIA GARCIA VELA	LEONEL MOLINA MORALES
5) ZAMORA DE HIDALGO	1) LA PIEDAD	28) CHURINTZIO	1) CHURINTZIO	411	B1	COLEGIO PARTICULAR CRISANTO VÉLEZ., CALLE INDEPENDENCIA SUR, NÚMERO 7, COLONIA CENTRO, CÓDIGO POSTAL 59440, CHURINTZIO, MICHOACÁN., A 100 METROS DE LA PLAZA PRINCIPAL.	KARINA CELENE AGUILAR ALFARO	MARIA ESTHER ARROYO GUILLEN	JAIME FERNANDO ARROYO PEREZ	JAIME AGUILAR QUIROZ	GRACIELA ALFARO ESTRADA	ISABEL ARROYO MELGOZA	CARMELA ALVARADO AMEZCUA
5) ZAMORA DE HIDALGO	1) LA PIEDAD	28) CHURINTZIO	1) CHURINTZIO	411	C1	COLEGIO PARTICULAR CRISANTO VÉLEZ., CALLE INDEPENDENCIA SUR, NÚMERO 7, COLONIA CENTRO, CÓDIGO POSTAL 59440, CHURINTZIO, MICHOACÁN., A 100 METROS DE LA PLAZA PRINCIPAL.	JOSE ALEJANDRO ARROYO PICENO	YOLANDA ARROYO MELGOZA	SAMUEL ARROYO GARCIA	CIRILA AGUILAR ZAPIEN	ANITA ALEJANDRE SOLORIO	JORGE ARROYO PIMENTEL	ESTHER ARROYO GARIBAY
5) ZAMORA DE HIDALGO	1) LA PIEDAD	28) CHURINTZIO	1) CHURINTZIO	412	B1	JARDÍN DE NIÑOS CRISTÓBAL COLÓN., CALLE IGNACIO LÓPEZ RAYÓN, NÚMERO 326, BARRIO DE GUADALUPE, CÓDIGO POSTAL 59440, CHURINTZIO, MICHOACÁN., ENTRE LA CARRETERA LA PIEDAD CARAPAN Y CALLE SIN NOMBRE.	BEATRIZ EUGENIA AGUILAR CALDERON	CESAR ALVARADO GARIBAY	JENNIFER ALEJANDRE AMEZCUA	ANA MARIA ANDRADE CORTES	MARIELA ARCIGA DOMINGUEZ	JOSE LUIS ARROYO GONZALEZ	BETZAIRA LETICIA AGUILAR RAMOS
5) ZAMORA DE HIDALGO	1) LA PIEDAD	28) CHURINTZIO	1) CHURINTZIO	412	C1	JARDÍN DE NIÑOS CRISTÓBAL COLÓN., CALLE IGNACIO LÓPEZ RAYÓN, NÚMERO 326, BARRIO DE GUADALUPE, CÓDIGO POSTAL 59440, CHURINTZIO, MICHOACÁN., ENTRE LA CARRETERA LA PIEDAD CARAPAN Y CALLE SIN NOMBRE.	IGNACIO ALVARADO CENDEJAS	YESENIA AGUILAR MALDONADO	ELISEO AMEZCUA RAMIREZ	MARIA ESTELA ARROYO GONZALEZ	MARICELA ARROYO GOMES	JOSE AGUILAR MAGDALENO	ANA LILIA ALVARADO CENDEJAS
5) ZAMORA DE HIDALGO	1) LA PIEDAD	28) CHURINTZIO	1) CHURINTZIO	413	B1	ESCUELA PRIMARIA URBANA ESTATAL MARÍA GUADALUPE AYALA CALDERÓN., CALLE JOSÉ MARÍA MORELOS SUR, SIN NÚMERO, BARRIO DE SAN ANTONIO, CÓDIGO POSTAL 59440, CHURINTZIO, MICHOACÁN., ENTRE LAS CALLES LÁZARO CÁRDENAS E INSURGENTES.	BELIA AGUILAR ARROYO	ENRIQUETA ALEJANDRE JUAREZ	RAFAEL ARROYO SORIA	JESUS AGUILAR RAMIREZ	MARIA DE LOS ANGELES ANDRADE CORTES	LUIS ALBERTO AGUILAR RAMIREZ	JESUS AGUILAR CALDERON
5) ZAMORA DE HIDALGO	1) LA PIEDAD	28) CHURINTZIO	1) CHURINTZIO	413	C1	ESCUELA PRIMARIA URBANA ESTATAL MARÍA GUADALUPE AYALA CALDERÓN., CALLE JOSÉ MARÍA MORELOS SUR, SIN NÚMERO, BARRIO DE SAN ANTONIO, CÓDIGO POSTAL 59440, CHURINTZIO, MICHOACÁN., ENTRE LAS CALLES LÁZARO CÁRDENAS E INSURGENTES.	SAUL FRANCISCO ALANIZ PEREZ	SELENE GABRIELA ALVAREZ SAMAGUEY	SILVIA AMEZCUA VILLANUEVA	JUAN CARLOS AGUILAR CALDERON	GUILLERMO ARROYO SORIA	JUAN ANTONIO AGUILAR MORALES	SERGIO AGUILAR MORALES
5) ZAMORA DE HIDALGO	1) LA PIEDAD	28) CHURINTZIO	10) LA NORIA	414	B1	ESCUELA PRIMARIA FEDERAL JUSTO SIERRA., CALLE LUIS HERRERA, SIN NÚMERO, LOCALIDAD LA NORIA, CÓDIGO POSTAL 59447, CHURINTZIO, MICHOACÁN., FRENTE AL CENTRO DE SALUD.	MOISES ALDAMA ESPINOZA	LUIS ALBERTO ALDAMA OJEDA	MARTHA ALICIA ALDAMA FUENTES	HIGINIO FELIPE ALDAMA HEREDIA	FRANCISCO ANDRADE CORTES	RAFAEL ALDAMA MORENO	MARIA LUISA ALVARADO AMEZCUA
5) ZAMORA DE HIDALGO	1) LA PIEDAD	28) CHURINTZIO	10) LA NORIA	414	C1	ESCUELA PRIMARIA FEDERAL JUSTO SIERRA., CALLE LUIS HERRERA, SIN NÚMERO, LOCALIDAD LA NORIA, CÓDIGO POSTAL 59447, CHURINTZIO, MICHOACÁN., FRENTE AL CENTRO DE SALUD.	ANA MARIA ALDAMA HERRERA	ADOLFO NOE ALDAMA MADRIGAL	EFREN ALDAMA HEREDIA	VERONICA ALDAMA SALGADO	CLEOTILDE ALDAMA ESPINOZA	LUIS ALDAMA RAMIREZ	GUADALUPE BERBER BELTRAN
5) ZAMORA DE HIDALGO	1) LA PIEDAD	28) CHURINTZIO	12) PATZIMARO DE AVIÑA	416	B1	ESCUELA PRIMARIA FEDERAL MIGUEL HIDALGO., CALLE 20 DE NOVIEMBRE, SIN NÚMERO, LOCALIDAD PATZIMARO DE AVIÑA, CÓDIGO POSTAL 59444, CHURINTZIO, MICHOACÁN., A UN LADO DE LA PLAZA.	MIRELLA AVIÑA GONZALEZ	BRENDA ALICIA BENTANCURT AVIÑA	EMILIA CORTES AVIÑA	MARIA ISABEL CORTES AVIÑA	MANUEL AVIÑA RODRIGUEZ	EVA AVIÑA ESPINOSA	MARIA DE LOS ANGELES CORTES AVIÑA
5) ZAMORA DE HIDALGO	1) LA PIEDAD	28) CHURINTZIO	15) EL SALTO	414	E1	ESCUELA PRIMARIA ESTATAL VICENTE GUERRERO., CALLE SIN NOMBRE, SIN NÚMERO, LOCALIDAD EL SALTO, CÓDIGO POSTAL 59445, CHURINTZIO, MICHOACÁN., A UN LADO DE LA OFICINA DE DESARROLLO INTEGRAL DE LA FAMILIA.	JULIETA GUADALUPE DE ANDA ROMERO	SANDRA YARELY AGUIRRE LEON	FERNANDO GALVAN HERRERA	MAURILIO GALVAN AVILA	MA. GUADALUPE GALVAN MARTINEZ	REYNA BELMIRA GALVAN MARTINEZ	FRANCISCO GALVAN CORTES
5) ZAMORA DE HIDALGO	1) LA PIEDAD	28) CHURINTZIO	20) TORRECELLAS	419	B1	ESCUELA PRIMARIA RURAL FEDERAL ABRAHAM MARTÍNEZ., CALLE BENITO JUÁREZ ESQUINA LEONA VICARIO, SIN NÚMERO, LOCALIDAD TORRECELLAS, CÓDIGO POSTAL 59450, CHURINTZIO, MICHOACÁN., CONTRA ESQUINA DE LA IGLESIA.	HERMELINDA BAEZ PICENO	JESUS BAEZ PICENO	JORGE LUIS CASTILLO FERNANDEZ	RAFAEL CASTILLO FERNANDEZ	MARGARITA AGUILAR GUZMAN	PEDRO CASTILLO DUARTE	MIGUEL CASTILLO FERNANDEZ
5) ZAMORA DE HIDALGO	1) LA PIEDAD	28) CHURINTZIO	4) CHANGUITIRO	418	B1	ESCUELA PRIMARIA RURAL ESTATAL LÁZARO CÁRDENAS., CALLE LÁZARO CÁRDENAS, SIN NÚMERO, LOCALIDAD CHANGUITIRO, CÓDIGO POSTAL 59450, CHURINTZIO, MICHOACÁN., JUNTO AL JARDÍN DE NIÑOS.	VERONICA ALFARO AGUILAR	LEONARDO AGUILAR ANDRADE	YISEL AGUILAR GUILLEN	LUIS FERNANDO AGUILAR JIMENEZ	ANITA AGUILAR PEREZ	RAMIRO AGUILAR ALFARO	LEONOR AGUILAR GARCIA
5) ZAMORA DE HIDALGO	1) LA PIEDAD	28) CHURINTZIO	8) HUAPAMACATO	417	B1	ESCUELA PRIMARIA RURAL ESTATAL NIÑOS HÉROES., CALLE SIN NOMBRE, SIN NÚMERO, LOCALIDAD HUAPAMACATO, CÓDIGO POSTAL 59455, CHURINTZIO, MICHOACÁN., ENTRE CALLE PRINCIPAL Y JARDÍN DE NIÑOS.	EVELYN ARROYO GARIBAY	MARIA MAGDALENA ARROYO GARIBAY	ARMANDO ARROYO MUÑIZ	CLEMENTE MANUEL ALEJANDRE RAMIREZ	MARTHA ALICIA AGUILAR ZAVALA	FROYLAN ALEJANDRE ARROYO	ARTURO ARROYO LOPEZ
5) ZAMORA DE HIDALGO	1) LA PIEDAD	30) ECUANDUREO	1) ECUANDUREO	433	B1	COLEGIO LEONARDO CASTELLANOS., CALLE VILLASEÑOR, NÚMERO 2, COLONIA CENTRO, CÓDIGO POSTAL 59730, ECUANDUREO, MICHOACÁN., A UN COSTADO DE LA PRESIDENCIA MUNICIPAL.	MA. ELENA ARTEAGA GALLEGOS	SILVIA CAMARILLO MARTINEZ	MARIANA CARDENAS CASTRO	JOSE LUIS CORTES CAMARILLO	ERNESTO ALFARO HERRERA	MA. DE JESUS ARREGUIN GALVAN	MA. SOLEDAD CAMARILLO VEGA
5) ZAMORA DE HIDALGO	1) LA PIEDAD	30) ECUANDUREO	1) ECUANDUREO	433	C1	COLEGIO LEONARDO CASTELLANOS., CALLE VILLASEÑOR, NÚMERO 2, COLONIA CENTRO, CÓDIGO POSTAL 59730, ECUANDUREO, MICHOACÁN., A UN COSTADO DE LA PRESIDENCIA MUNICIPAL.	IRANDY BRAVO VELAZQUEZ	RAUL CAMARILLO VALLEJO	MA. SOLEDAD ARREGUIN VEGA	EDUARDO ALFARO FUENTES	JAVIER AMEZCUA VELAZQUEZ	VERONICA AYALA HERNANDEZ	VITALINA AVALOS SANCHEZ
5) ZAMORA DE HIDALGO	1) LA PIEDAD	30) ECUANDUREO	1) ECUANDUREO	434	B1	COLEGIO DE BACHILLERES PLANTEL ECUANDUREO., CALLE PROLONGACIÓN OCAMPO, SIN NÚMERO, COLONIA SAN FRANCISCO, CÓDIGO POSTAL 59730, ECUANDUREO, MICHOACÁN., ENTRE LAS CALLES JORGE CHAVOLLA Y GUAYABITOS.	ROSA ANTOLIN ARTEAGA	OSMAR ABOYTE PIMENTEL	MA. GUADALUPE ABOYTE AVIÑA	ENRIQUETA ALVAREZ NAREZ	JUANA ANTOLIN ARTEAGA	EDUARDO ANTOLIN MARTINEZ	DENNIS ANAYA CASTILLO



Distrito Federal	Distrito Local	Municipio	Localidad	Sección	Casilla	Ubicación	Presidenta/e	Secretaria/o	1er. Escrutador	2do. Escrutador	1er. Suplente	2do. Suplente	3er. Suplente
5) ZAMORA DE HIDALGO	1) LA PIEDAD	30) ECUANDUREO	1) ECUANDUREO	434	C1	COLEGIO DE BACHILLERES PLANTEL ECUANDUREO., CALLE PROLONGACIÓN OCAMPO, SIN NÚMERO, COLONIA SAN FRANCISCO, CÓDIGO POSTAL 59730, ECUANDUREO, MICHOACÁN., ENTRE LAS CALLES JORGE CHAVOLLA Y GUAYABITOS.	GLORIA ALFARO TRUJILLO	LEONARDO AGUILAR MARTINEZ	SALVADOR ABOYTE AVIÑA	ALICIA BERENICE ANTOLIN DUARTE	ROSA ANTOLIN MARTINES	ALEJANDRO ANTOLIN MARTINEZ	JOSE LUIS ANTOLIN MARTINEZ
5) ZAMORA DE HIDALGO	1) LA PIEDAD	30) ECUANDUREO	1) ECUANDUREO	435	B1	JARDÍN DE NIÑOS DOCTOR IGNACIO CHÁVEZ SÁNCHEZ., CALLE MIGUEL HIDALGO, NÚMERO 68, COLONIA LÁZARO CÁRDENAS, CÓDIGO POSTAL 59730, ECUANDUREO, MICHOACÁN., ENTRE LAS CALLES BENITO JUÁREZ Y 16 DE SEPTIEMBRE.	PAULINA RAMIREZ CEJA	JESUS NAVARRO ESPINOZA	MARCO ALEJANDRO BENITES MARTINEZ	JOSEFINA ARROYO REYES	JESUS MAURICIO ZAMORA	JESUS ROMERO FLORES	IRMA GARCIA MARIN
5) ZAMORA DE HIDALGO	1) LA PIEDAD	30) ECUANDUREO	1) ECUANDUREO	435	C1	JARDÍN DE NIÑOS DOCTOR IGNACIO CHÁVEZ SÁNCHEZ., CALLE MIGUEL HIDALGO, NÚMERO 68, COLONIA LÁZARO CÁRDENAS, CÓDIGO POSTAL 59730, ECUANDUREO, MICHOACÁN., ENTRE LAS CALLES BENITO JUÁREZ Y 16 DE SEPTIEMBRE.	JOSE ALBERTO BENITES MARTINEZ	SANDRA GUADALUPE AMEZCUA PEREZ	JORGE ALVARADO VELAZQUEZ	JUAN DANIEL CEJA GARCIA	VERONICA JAZMIN MARTINEZ VERDUZCO	MARICELA CALDERON CRUZ	DANIEL ARTEAGA ANTOLIN
5) ZAMORA DE HIDALGO	1) LA PIEDAD	30) ECUANDUREO	1) ECUANDUREO	436	B1	ESCUELA PRIMARIA URBANA FEDERAL JOSÉ MARÍA MORELOS., CALLE EMILIANO ZAPATA, NÚMERO 24, COLONIA CENTRO, CÓDIGO POSTAL 59730, ECUANDUREO, MICHOACÁN., ENTRE LAS CALLES VILLASEÑOR Y ALLENDE.	ANDREA PAOLA ALFARO MARTINEZ	MARIA ROSARIO CALVO FLORES	JUANITA COVARRUBIAS PEÑAFLOL	CLAUDIA ELENA MARTINEZ ABOYTE	MA. CARMEN ALFARO TORRES	CELIA AMEZCUA RICO	GABRIELA ALCALA BRAVO
5) ZAMORA DE HIDALGO	1) LA PIEDAD	30) ECUANDUREO	1) ECUANDUREO	436	C1	ESCUELA PRIMARIA URBANA FEDERAL JOSÉ MARÍA MORELOS., CALLE EMILIANO ZAPATA, NÚMERO 24, COLONIA CENTRO, CÓDIGO POSTAL 59730, ECUANDUREO, MICHOACÁN., ENTRE LAS CALLES VILLASEÑOR Y ALLENDE.	ALEJANDRA AMEZCUA VEGA	KARLA MONSERRATH BRAVO CORTES	MARIA GUADALUPE MARTINEZ ABOYTE	JOSE ABOYTE AVIÑA	MARIA JOVITA ALFARO TORRES	VITALINA ANTOLIN MENDOZA	MARIA TERESA BRAVO ESTRADA
5) ZAMORA DE HIDALGO	1) LA PIEDAD	30) ECUANDUREO	1) ECUANDUREO	436	C2	ESCUELA PRIMARIA URBANA FEDERAL JOSÉ MARÍA MORELOS., CALLE EMILIANO ZAPATA, NÚMERO 24, COLONIA CENTRO, CÓDIGO POSTAL 59730, ECUANDUREO, MICHOACÁN., ENTRE LAS CALLES VILLASEÑOR Y ALLENDE.	JOSE ANTONIO BRAVO QUINTERO	JUDITH ALEJANDRA BRAVO NARES	JAVIER ALFARO CASTILLO	MARICELA ABOYTE VEGA	MARIA LUISA ALFARO TORRES	MA. DEL CARMEN CORTES MARRON	MA. JESUS CRUZ FAJARDO
5) ZAMORA DE HIDALGO	1) LA PIEDAD	30) ECUANDUREO	10) MORENO DE VALENCIA	445	B1	ESCUELA TELESECUNDARIA ESTV16 158., CALLE PRINCIPAL, SIN NÚMERO, LOCALIDAD MORENO DE VALENCIA, CÓDIGO POSTAL 59735, ECUANDUREO, MICHOACÁN., A 30 METROS DE LA PLAZA.	AGUSTIN AVIÑA CASTILLO	ALMA CECILIA BETANCOURT AVILA	ALICIA ALEJANDRE ALFARO	MA. GUADALUPE ALFARO ALEJANDRE	TERESA ALFARO CASTILLO	YSAIAS AVIÑA ROMERO	J. JESUS AVIÑA VALENCIA
5) ZAMORA DE HIDALGO	1) LA PIEDAD	30) ECUANDUREO	15) QUIRINGUICHARO	439	B1	JARDÍN DE NIÑOS ENRIQUE RAMÍREZ., CALLE GENERAL ENRIQUE RAMÍREZ AVIÑA, SIN NÚMERO, LOCALIDAD QUIRINGUICHARO, CÓDIGO POSTAL 59732, ECUANDUREO, MICHOACÁN., AL LADO DE LA CARRETERA ZAMORA LA PIEDAD.	DIANA ESTRADA PADILLA	MARIA OLIVIA CHAVEZ BRAVO	ERICA CONSUELO BAUTISTA GONZALEZ	ARACELI CORTES REYES	MA. DE LOURDES CORTES CAMARILLO	SUSANA CALDERON ZARATE	MARIA ESMERALDA ESTRADA PEREZ
5) ZAMORA DE HIDALGO	1) LA PIEDAD	30) ECUANDUREO	15) QUIRINGUICHARO	439	C1	JARDÍN DE NIÑOS ENRIQUE RAMÍREZ., CALLE GENERAL ENRIQUE RAMÍREZ AVIÑA, SIN NÚMERO, LOCALIDAD QUIRINGUICHARO, CÓDIGO POSTAL 59732, ECUANDUREO, MICHOACÁN., AL LADO DE LA CARRETERA ZAMORA LA PIEDAD.	MARIA GUADALUPE FIERRO MARRON	MARY CARMEN CRUZ VALDEZ	NANCY YANETH CHAVEZ GARCIA	CRISTINA CRUZ CRUZ	MA. DE LOURDES AVALOS ROMERO	GUILLERMO CHAVEZ RAMIREZ	MA. ROSARIO AVALOS AMEZCUA
5) ZAMORA DE HIDALGO	1) LA PIEDAD	30) ECUANDUREO	15) QUIRINGUICHARO	439	C2	JARDÍN DE NIÑOS ENRIQUE RAMÍREZ., CALLE GENERAL ENRIQUE RAMÍREZ AVIÑA, SIN NÚMERO, LOCALIDAD QUIRINGUICHARO, CÓDIGO POSTAL 59732, ECUANDUREO, MICHOACÁN., AL LADO DE LA CARRETERA ZAMORA LA PIEDAD.	GABRIELA AGUIÑIGA ZENDEJAS	JUAN CARLOS ESTRADA SUAREZ	DARIO CHAVEZ REYES	HECTOR MANUEL ESTRADA CAMACHO	MARIA VITALINA CALDERON PEREZ	LETICIA ESTRADA AYALA	MA. GUADALUPE AVILA RAMIREZ
5) ZAMORA DE HIDALGO	1) LA PIEDAD	30) ECUANDUREO	16) RINCON GRANDE	438	B1	ESCUELA PRIMARIA RURAL ESTATAL DÁMASO CÁRDENAS., AVENIDA BENITO JUÁREZ, NÚMERO 10, LOCALIDAD RINCÓN GRANDE, CÓDIGO POSTAL 59734, ECUANDUREO, MICHOACÁN., FRENTE AL TEMPLO.	LUIS DAVID ARAIZA ZENDEJAS	CINDY ARAIZA PADILLA	RIGOBERTO ARCIGA ARAIZA	HERNANDO ARCIGA SUAREZ	MARTHA SILVIA ARCIGA CAMARILLO	ESPERANZA AVALOS REYES	RODOLFO CAMARILLO PATIÑO
5) ZAMORA DE HIDALGO	1) LA PIEDAD	30) ECUANDUREO	16) RINCON GRANDE	438	C1	ESCUELA PRIMARIA RURAL ESTATAL DÁMASO CÁRDENAS., AVENIDA BENITO JUÁREZ, NÚMERO 10, LOCALIDAD RINCÓN GRANDE, CÓDIGO POSTAL 59734, ECUANDUREO, MICHOACÁN., FRENTE AL TEMPLO.	LISANDRO ARCIGA CALDERON	JESSICA ARAIZA PADILLA	GRICELDA ARCIGA CALDERON	MIREYA ARCIGA ZARATE	SAMUEL ARCIGA SUAREZ	SERGIO CAMARILLO PATIÑO	FRANCISCO CALDERON SUAREZ
5) ZAMORA DE HIDALGO	1) LA PIEDAD	30) ECUANDUREO	18) LA SOLEDAD	437	B1	ESCUELA PRIMARIA RURAL FEDERAL FRANCISCO I. MADERO., CALLE FRANCISCO I. MADERO, SIN NÚMERO, LOCALIDAD LA SOLEDAD, CÓDIGO POSTAL 59734, ECUANDUREO, MICHOACÁN., FRENTE A LA PLAZA.	MARTIN ARREGUIN AMEZCUA	ROBERTO BARAJAS RAMIREZ	JAZMIN BARAJAS QUINTERO	MARIBEL AVALOS ANTOLIN	LAURA ELENA BARAJAS ARREGUIN	ANITA ARREGUIN MIRANDA	MIGUEL AGUIRRE TORRES
5) ZAMORA DE HIDALGO	1) LA PIEDAD	30) ECUANDUREO	18) LA SOLEDAD	437	C1	ESCUELA PRIMARIA RURAL FEDERAL FRANCISCO I. MADERO., CALLE FRANCISCO I. MADERO, SIN NÚMERO, LOCALIDAD LA SOLEDAD, CÓDIGO POSTAL 59734, ECUANDUREO, MICHOACÁN., FRENTE A LA PLAZA.	KARINA SUSANA AVILA GUERRERO	YESSICA ARREGUIN QUINTERO	MARTIN ARREGUIN VEGA	YESSICA AVALOS ANTOLIN	MARIA DEL ROCIO BARAJAS ARREGUIN	MARIA LORENA BARAJAS ARREGUIN	MA. TERESA BARRIGA DOMINGUEZ
5) ZAMORA DE HIDALGO	1) LA PIEDAD	30) ECUANDUREO	19) LAS TORCAZAS	444	E1	ESCUELA PRIMARIA RURAL FEDERAL IGNACIO ZARAGOZA., CALLE 5 DE MAYO, SIN NÚMERO, LOCALIDAD LAS TORCAZAS, CÓDIGO POSTAL 59740, ECUANDUREO, MICHOACÁN., A UN COSTADO DEL KINDER.	DANIEL CACHO CABRERA	ANDREA CACHO CABRERA	JAIME ARIAS CAMPOS	ADOLFO ARIAS LOPEZ	JORGE ANTONIO ARIAS CACHO	JOSE LUIS ARIAS MARTINEZ	ELENA BARRIGA CORTES
5) ZAMORA DE HIDALGO	1) LA PIEDAD	30) ECUANDUREO	21) UCACUARO	441	B1	ESCUELA PRIMARIA RURAL ESTATAL LÁZARO CÁRDENAS., CALLE NICOLÁS BRAVO, SIN NÚMERO, LOCALIDAD UCACUARO, CÓDIGO POSTAL 59737, ECUANDUREO, MICHOACÁN., A UN COSTADO DEL SALÓN EJIDAL.	JOSUE RAFAEL CAZARES BARRON	JORGE EDUARDO EVANGELISTA VELAZQUEZ	FIDEL MAGAÑA PEÑAFLOL	J. JESUS GARCIA RAMIREZ	MA. TEREZA COBARRUBIAS MEZA	ALICIA DURAN MATIAS	ANGELINA MAGDALENO TORRES

Distrito Federal	Distrito Local	Municipio	Localidad	Sección	Casilla	Ubicación	Presidenta/e	Secretaria/o	1er. Escrutador	2do. Escrutador	1er. Suplente	2do. Suplente	3er. Suplente
5) ZAMORA DE HIDALGO	1) LA PIEDAD	30) ECUANDUREO	4) EL COLESIO	440	B1	ESCUELA PRIMARIA RURAL FEDERAL FRANCISCO I. MADERO., CALLE LÁZARO CÁRDENAS, NÚMERO 11, LOCALIDAD EL COLESIO, CÓDIGO POSTAL 59736, ECUANDUREO, MICHOACÁN., A UN COSTADO DEL KINDER.	JULIO GARCIA HERNANDEZ	NATIVIDAD CORTEZ GARIBAY	GUADALUPE AVILA MARTINEZ	SUSANA CORTES AVIÑA	JOSE ARMANDO AVIÑA VILLEGAS	MA. ELIA GALLEGOS RAMOS	EVA BAUTISTA GARIBAY
5) ZAMORA DE HIDALGO	1) LA PIEDAD	30) ECUANDUREO	4) EL COLESIO	440	C1	ESCUELA PRIMARIA RURAL FEDERAL FRANCISCO I. MADERO., CALLE LÁZARO CÁRDENAS, NÚMERO 11, LOCALIDAD EL COLESIO, CÓDIGO POSTAL 59736, ECUANDUREO, MICHOACÁN., A UN COSTADO DEL KINDER.	JESUS BAUTISTA GARIBAY	MARCOS GALLEGOS BAUTISTA	VICTOR MANUEL CABELLO MENDOZA	MARICELA GARIBAY HERNANDEZ	MARIA NIEVES BAUTISTA GARIBAY	MARTHA PATRICIA GARIBAY VALLADOLID	ESTHER GARIBAY GARCIA
5) ZAMORA DE HIDALGO	1) LA PIEDAD	30) ECUANDUREO	6) LAS FUENTES	442	B1	CASA EJIDAL., CALLE JALISCO, SIN NÚMERO, LOCALIDAD LAS FUENTES, CÓDIGO POSTAL 59737, ECUANDUREO, MICHOACÁN., FRENTE A LA PLAZA.	YESSICA AVILA INFANTE	FELIPE BARAJAS SANCHEZ	BRISIA ALVARADO VELAZQUEZ	NANCY KARINA AVILES ZARAGOZA	MARIA DEL CARMEN AMEZCUA ARCIGA	MARIA CRUZ ANGUIANO GONZALEZ	ROSA AYALA CASTILLO
5) ZAMORA DE HIDALGO	1) LA PIEDAD	30) ECUANDUREO	7) LAS MAJADAS (LA FLORIDA)	444	B1	ESCUELA PRIMARIA RURAL ESTATAL EMILIANO ZAPATA., CALLE FRANCISCO J. MÚJICA, SIN NÚMERO, LOCALIDAD LAS MAJADAS, CÓDIGO POSTAL 59745, ECUANDUREO, MICHOACÁN., ENTRE LAS CALLES SAN ISIDRO Y MORELOS.	LUIS GUSTAVO ALFARO CORTES	MAURICIO AVALOS GONZALEZ	ROSA MARIA ALFARO HERNANDEZ	VERONICA AGUILAR MARTINEZ	GRISelda ALFARO CORTES	LUCIA ALVARADO BELMONTES	MA. DEL CARMEN BELMONTES HERNANDEZ
5) ZAMORA DE HIDALGO	1) LA PIEDAD	30) ECUANDUREO	8) LAS MARAVILLAS	443	B1	ESCUELA PRIMARIA RURAL FEDERAL FRANCISCO JAVIER MINA., CALLE MIGUEL HIDALGO, SIN NÚMERO, LOCALIDAD LAS MARAVILLAS, CÓDIGO POSTAL 59744, ECUANDUREO, MICHOACÁN., A UN COSTADO DEL CAMPO DE FÚTBOL.	JUAN LUIS BARRIGA BARAJAS	PAOLA JAQUELIN BARRIGA GALLEGOS	NAYELI BARRIGA BAUTISTA	ANA MARIA ALVARADO RAMIREZ	J. JESUS ALFARO HERNANDEZ	ABEL ALFARO HERNANDEZ	MARIA FERNANDA AREVALOS CANO
5) ZAMORA DE HIDALGO	1) LA PIEDAD	42) IXTLAN	1) IXTLAN DE LOS HERVORES	673	B1	ESCUELA PRIMARIA URBANA FEDERAL LÁZARO CÁRDENAS., CALLE LÁZARO CÁRDENAS, NÚMERO 53, COLONIA SANTA CRUZ, CÓDIGO POSTAL 59280, IXTLÁN DE LOS HERVORES, MICHOACÁN., ENTRE LAS CALLES JAVIER MINA Y 16 DE SEPTIEMBRE.	MARIA CONCEPCION AMEZCUA PEREZ	TRINIDAD DEL RAYO ARAIZA ARROYO	CECLIA ARIAS TELLO	MYRIAM ESPERANZA GONZALEZ MIRANDA	MARICELA FIERROS MONSIVAIS	RAFAEL CERVANTES LARA	GRACIELA GUILLEN MENDEZ
5) ZAMORA DE HIDALGO	1) LA PIEDAD	42) IXTLAN	1) IXTLAN DE LOS HERVORES	673	C1	ESCUELA PRIMARIA URBANA FEDERAL LÁZARO CÁRDENAS., CALLE LÁZARO CÁRDENAS, NÚMERO 53, COLONIA SANTA CRUZ, CÓDIGO POSTAL 59280, IXTLÁN DE LOS HERVORES, MICHOACÁN., ENTRE LAS CALLES JAVIER MINA Y 16 DE SEPTIEMBRE.	ANA LETICIA AMEZCUA PEREZ	IGNACIO ALCALA RAMOS	ARTEMIA GUADALUPE CAMPOS GERMAN	MARCO ANTONIO GARIBAY GUERRERO	ESPERANZA ARIAS MEJIA	ELIBORIO ESPIRICUETA LOPEZ	TERESA AGUILAR AYALA
5) ZAMORA DE HIDALGO	1) LA PIEDAD	42) IXTLAN	1) IXTLAN DE LOS HERVORES	673	C2	ESCUELA PRIMARIA URBANA FEDERAL LÁZARO CÁRDENAS., CALLE LÁZARO CÁRDENAS, NÚMERO 53, COLONIA SANTA CRUZ, CÓDIGO POSTAL 59280, IXTLÁN DE LOS HERVORES, MICHOACÁN., ENTRE LAS CALLES JAVIER MINA Y 16 DE SEPTIEMBRE.	MIGUEL ANGEL AMEZCUA PEREZ	VALERIA CORTEZ AVILA	RAMON GERMAN MENDEZ	IGNACIO ALVAREZ SANCHEZ	MARIA DEL ROSARIO CERVANTES AVIÑA	ANGELA GERMAN MENDEZ	ANTONIO GARCIA BONILLA
5) ZAMORA DE HIDALGO	1) LA PIEDAD	42) IXTLAN	1) IXTLAN DE LOS HERVORES	674	B1	ESCUELA SECUNDARIA PARTICULAR INSTITUTO JOSÉ VASCONCELOS., CALLE PORTUGAL, SIN NÚMERO, COLONIA CENTRO, CÓDIGO POSTAL 59280, IXTLÁN DE LOS HERVORES, MICHOACÁN., ENTRE LAS CALLES UNIÓN Y JOSÉ VASCONCELOS.	DARIELA DEL CARMEN GOMEZ PULIDO	JHONATAN EULISIS FIERROS REYES	MA. MARGARITA ALONSO CERVANTES	AMALIA ISABEL AYALA REA	SILVIA GUILLEN TINAJERO	JAVIER FIERROS PEREZ	JOSE ANGEL CASTRO CONTRERAS
5) ZAMORA DE HIDALGO	1) LA PIEDAD	42) IXTLAN	1) IXTLAN DE LOS HERVORES	674	C1	ESCUELA SECUNDARIA PARTICULAR INSTITUTO JOSÉ VASCONCELOS., CALLE PORTUGAL, SIN NÚMERO, COLONIA CENTRO, CÓDIGO POSTAL 59280, IXTLÁN DE LOS HERVORES, MICHOACÁN., ENTRE LAS CALLES UNIÓN Y JOSÉ VASCONCELOS.	BLANCA ANGELICA ARZATE ESQUIVEL	JULIETA FLORES AREVALOS	PEDRO AVALOS HERNANDEZ	YUNUEN JUVENTINA BARAJAS HERNANDEZ	RAUL FERNANDEZ ZAVALA	JOSE AVALOS AVALOS	MA. IGNACIA FLORES FLORES
5) ZAMORA DE HIDALGO	1) LA PIEDAD	42) IXTLAN	1) IXTLAN DE LOS HERVORES	675	B1	ESCUELA PRIMARIA PARTICULAR ESPERANZA., CALLE MORELOS, NÚMERO 30, COLONIA CENTRO, CÓDIGO POSTAL 59280, IXTLÁN DE LOS HERVORES, MICHOACÁN., JUNTO A LA CLÍNICA DEL CENTRO DE SALUD.	ALLAN FABIAN CORTES VERDUZCO	JESUS ARELLANO RODRIGUEZ	FRANCISCO DEL RIO MAGAÑA	JESUS ARVIZU RUIZ	MARIA DE LOURDES GOMAR CAMARENA	LUIS ARMANDO GARCIA ESCAMILLA	MA. ESTELA GONZALEZ SANCHEZ
5) ZAMORA DE HIDALGO	1) LA PIEDAD	42) IXTLAN	1) IXTLAN DE LOS HERVORES	675	C1	ESCUELA PRIMARIA PARTICULAR ESPERANZA., CALLE MORELOS, NÚMERO 30, COLONIA CENTRO, CÓDIGO POSTAL 59280, IXTLÁN DE LOS HERVORES, MICHOACÁN., JUNTO A LA CLÍNICA DEL CENTRO DE SALUD.	BRYAN FERNANDO ARVIZU CABRERA	BLANCA LIBZET ARZATE ORTIZ	YESENIA ARELLANO RODRIGUEZ	ROSA BARAJAS ARROYO	JESUS GONZALEZ SANCHEZ	SALVADOR ARVIZU RUIZ	TERESA AVALOS DONATO
5) ZAMORA DE HIDALGO	1) LA PIEDAD	42) IXTLAN	1) IXTLAN DE LOS HERVORES	676	B1	CASA EJIDAL., CALLE JOSÉ ROMERO VARGAS CASTILLO, NÚMERO 36, COLONIA CENTRO, CÓDIGO POSTAL 59280, IXTLÁN DE LOS HERVORES, MICHOACÁN., ENTRE LAS CALLES TELÉGRAFOS Y GUERRA SUR.	ANDRES CARRILLO DEL RIO	HECTOR ARMANDO ARIAS GERMAN	FRANCISCO ARIAS GERMAN	JUAN ARMANDO ARIAS FERRER	SALVADOR GUZMAN AVALOS	ROBERTO GUZMAN HURTADO	ALFREDO ALCALA EUFRACIO
5) ZAMORA DE HIDALGO	1) LA PIEDAD	42) IXTLAN	11) SAN SIMON	682	B1	ESCUELA PRIMARIA RURAL FEDERAL NIÑOS HÉROES., CALLE FERNANDO MONTES DE OCA, SIN NÚMERO, LOCALIDAD SAN SIMÓN, CÓDIGO POSTAL 59295, IXTLÁN DE LOS HERVORES, MICHOACÁN., FRENTE A LA CLÍNICA DEL INSTITUTO MEXICANO DEL SEGURO SOCIAL.	JOSE GALLEGOS MARTINEZ	PATRICIA CADENAS GOMEZ	AGUSTIN ANGEL GUERRERO LEON	CECILIA ANDRADE GOMEZ	IGNACIO DIAZ ROMERO	RAFAEL CUEVAS MIRANDA	HORACIO GOMEZ JACA
5) ZAMORA DE HIDALGO	1) LA PIEDAD	42) IXTLAN	11) SAN SIMON	682	C1	ESCUELA PRIMARIA RURAL FEDERAL NIÑOS HÉROES., CALLE FERNANDO MONTES DE OCA, SIN NÚMERO, LOCALIDAD SAN SIMÓN, CÓDIGO POSTAL 59295, IXTLÁN DE LOS HERVORES, MICHOACÁN., FRENTE A LA CLÍNICA DEL INSTITUTO MEXICANO DEL SEGURO SOCIAL.	PRISCILA ALVARADO GOMEZ	FERNANDO CAMPOS RODILES	GERMAN GUERRERO OLIVAREZ	MISAEAL GOMEZ JACA	MA TERESA CEJA MIRANDA	MA. DE LOURDES GODINEZ XX	ESPERANZA ANDRADE FLORES
5) ZAMORA DE HIDALGO	1) LA PIEDAD	42) IXTLAN	12) EL VALENCIANO	681	B1	CASA EJIDAL., CALLE LÁZARO CÁRDENAS, SIN NÚMERO, LOCALIDAD EL VALENCIANO, CÓDIGO POSTAL 59286, IXTLÁN DE LOS HERVORES, MICHOACÁN., A MEDIA CUADRA HACIA EL ESTE DE LA PLAZA PRINCIPAL.	JUAN MANUEL ALVAREZ CORTES	GERARDO ALVAREZ CERVANTES	ERIKA BAÑALES MADRIGAL	ROSALVA AMEZCUA MAGAÑA	MA. LUISA BONILLA CASTRO	RICARDO BRAVO SALCEDO	JAIME ANDRADE OLIVARES

Distrito Federal	Distrito Local	Municipio	Localidad	Sección	Casilla	Ubicación	Presidenta/e	Secretaria/o	1er. Escrutador	2do. Escrutador	1er. Suplente	2do. Suplente	3er. Suplente
5) ZAMORA DE HIDALGO	1) LA PIEDAD	42) IXTLAN	12) EL VALENCIANO	681	C1	CASA EJIDAL, CALLE LÁZARO CÁRDENAS, SIN NÚMERO, LOCALIDAD EL VALENCIANO, CÓDIGO POSTAL 59286, IXTLÁN DE LOS HERVORES, MICHOACÁN, A MEDIA CUADRA HACIA EL ESTE DE LA PLAZA PRINCIPAL.	JULIAN AGUILA CAZAREZ	ALMA LESLY BUENO CARDENAS	JOSE LUIS BASURTO GUTIERREZ	GABRIELA AMEZCUA FAJARDO	DOMINGO BRAVO TELLO	EFRAIN BRAVO TELLO	ELVIA BARRAGAN SANCHEZ
5) ZAMORA DE HIDALGO	1) LA PIEDAD	42) IXTLAN	2) PLAZA DEL LIMON	677	B1	ESCUELA PRIMARIA RURAL FEDERAL FRANCISCO I. MADERO, CALLE FRANCISCO J. MUJICA, SIN NÚMERO, LOCALIDAD PLAZA DEL LIMÓN, CÓDIGO POSTAL 59286, IXTLÁN DE LOS HERVORES, MICHOACÁN, FRENTE A LA CASA EJIDAL.	JENIFER ELENA BRAVO GONZALEZ	MARTHA ALICIA CARDENAS GUILLEN	OLGA LIDIA BAROJAS ZARAGOZA	GILBERTO AMEZCUA RAMIREZ	JOAQUIN GONZALEZ CUEVAS	ROCIO AMEZCUA PEREZ	JOSE DOLORES CUEVAS AVALOS
5) ZAMORA DE HIDALGO	1) LA PIEDAD	42) IXTLAN	2) PLAZA DEL LIMON	678	B1	DOMICILIO PARTICULAR, PRIVADA FRANCISCO I. MADERO, NÚMERO 1, LOCALIDAD PLAZA DEL LIMÓN, CÓDIGO POSTAL 59286, IXTLÁN DE LOS HERVORES, MICHOACÁN, CINE HERRERA.	JESUS AMEZCUA BAROJAS	JENIFER ALEJANDRE VERDUZCO	TERESA ALCALA CIRIACO	RAFAEL ALEJANDRE VERDUZCO	SANDRA CECILIA ALVAREZ ORTEGA	JOEL ALVARADO VERDUZCO	BEATRIZ ANDRADE ZARAGOZA
5) ZAMORA DE HIDALGO	1) LA PIEDAD	42) IXTLAN	2) PLAZA DEL LIMON	678	C1	DOMICILIO PARTICULAR, PRIVADA FRANCISCO I. MADERO, NÚMERO 1, LOCALIDAD PLAZA DEL LIMÓN, CÓDIGO POSTAL 59286, IXTLÁN DE LOS HERVORES, MICHOACÁN, CINE HERRERA.	LUIS ALCALA PEREZ	JESUS NAZARET ALVARADO CRUZ	JOEL ALVARADO ALVAREZ	ARMANDO ALVARADO CIRIACO	RAMONA ALCALA CASILLAS	MA GUADALUPE ALVARADO VERDUZCO	J. REFUGIO ARZATE CEJA
5) ZAMORA DE HIDALGO	1) LA PIEDAD	42) IXTLAN	3) CAMUCUATO	679	B1	ESCUELA PRIMARIA RURAL FEDERAL MIGUEL HIDALGO Y COSTILLA, CALLE MIGUEL HIDALGO, SIN NÚMERO, LOCALIDAD CAMUCUATO, CÓDIGO POSTAL 59284, IXTLÁN DE LOS HERVORES MICHOACÁN, A CUATRO CASAS DEL TEMPLO.	JESUS ARMANDO AGUILAR BALLESTEROS	JOSE MANUEL ALEJANDRO CRUZ MARISCAL	BEATRIZ ARACELI AVILA TINOCO	MA. DE LOURDES ALVAREZ TORRES	RUBEN ISAAC CRUZ MARTINEZ	MARTHA SUSANA CAZAREZ TORRES	ALMA DELIA BRENES LIRA
5) ZAMORA DE HIDALGO	1) LA PIEDAD	42) IXTLAN	3) CAMUCUATO	679	C1	ESCUELA PRIMARIA RURAL FEDERAL MIGUEL HIDALGO Y COSTILLA, CALLE MIGUEL HIDALGO, SIN NÚMERO, LOCALIDAD CAMUCUATO, CÓDIGO POSTAL 59284, IXTLÁN DE LOS HERVORES MICHOACÁN, A CUATRO CASAS DEL TEMPLO.	FATIMA VALERIA AGUILA GUZMAN	OSCAR JOAQUIN CUEVAS ROBLEDO	GUADALUPE AGUILA GOMEZ	BLANCA LORENA ARZATE JIMENEZ	CESAR ANTONIO GOMEZ ROQUE	HERACLEO ARZATE JIMENEZ	MARIA MARTHA LETICIA ALVAREZ SILVA
5) ZAMORA DE HIDALGO	1) LA PIEDAD	42) IXTLAN	4) EL COLONGO	683	E1	ESCUELA PRIMARIA RURAL MIGUEL HIDALGO, CALLE BENITO JUÁREZ, SIN NÚMERO, LOCALIDAD EL COLONGO, CÓDIGO POSTAL 59296, IXTLÁN DE LOS HERVORES, MICHOACÁN, A 100 METROS DE LA IGLESIA Y DE LA PLAZA.	GABRIELA ESPERANZA ALANIZ ALEJANDRE	GUADALUPE ALANIZ ALEJANDRE	IRMA AYALA MUÑOZ	IMELDA GARCIA AMEZCUA	J. JESUS JIMENEZ BARAJAS	DOLORES ALANIZ ALEJANDRE	GILBERTO BARAJAS RODRIGUEZ
5) ZAMORA DE HIDALGO	1) LA PIEDAD	42) IXTLAN	6) LA ESTANZUELA	683	B1	ESCUELA PRIMARIA RURAL ESTATAL LÁZARO CÁRDENAS, CALLE REAL, SIN NÚMERO, LOCALIDAD LA ESTANZUELA, CÓDIGO POSTAL 59295, IXTLÁN DE LOS HERVORES, MICHOACÁN, A 100 METROS DE LA IGLESIA Y LA PLAZA.	JOSE FRANCISCO BOCANEGRA MUÑOZ	MARICELA DIAZ RODRIGUEZ	FABIAN GARIBAY FERRER	SERGIO GUERRERO COVARRUBIAS	MARIA TERESA GUERRERO OLIVARES	ALFREDO MENDOZA SALCEDA	MA. MERCEDES GUZMAN GARCIA
5) ZAMORA DE HIDALGO	1) LA PIEDAD	42) IXTLAN	7) EL LIMON	678	E1	CASA EJIDAL, CALLE FRANCISCO MERINO RÁBAGO, SIN NÚMERO, LOCALIDAD EL LIMÓN, CÓDIGO POSTAL 59290, IXTLÁN DE LOS HERVORES, MICHOACÁN, FRENTE A LA IGLESIA.	LUIS ANGEL ALVAREZ MOLINA	CINTHIA LIZBETH DUARTE HERNANDEZ	LAURA ALVAREZ MARMOLEJO	ANTONIO ALVAREZ ORTEGA	JUAN COVARRUBIAS MORENO	ENRIQUE COVARRUBIAS SANCHEZ	J. JESUS CORTEZ VILLEGAS
5) ZAMORA DE HIDALGO	1) LA PIEDAD	42) IXTLAN	8) RINCON DEL MEZQUITE	684	B1	ESCUELA PRIMARIA RURAL ESTATAL NIÑOS HÉROES, CALLE LÁZARO CÁRDENAS, SIN NÚMERO, LOCALIDAD RINCON DEL MEZQUITE, CÓDIGO POSTAL 59297, IXTLÁN DE LOS HERVORES, MICHOACÁN, JUNTO A LA CANCHA DE BÁSQUETBOL.	ANA LILIA ALVARADO BARRAGAN	JOSE ANTONIO ALVARADO GOMEZ	ARTURO ALVARADO RICO	RAMON ALVARADO CRUZ	JOSE ANTONIO ALVARADO PAZ	PATRICIA ALVARADO GOMEZ	ALEJANDRO ALVARADO MARTINEZ
5) ZAMORA DE HIDALGO	1) LA PIEDAD	42) IXTLAN	9) EL SALITRE	680	B1	CASA EJIDAL EL SALITRE, CALLE BENITO JUÁREZ, SIN NÚMERO, LOCALIDAD EL SALITRE, CÓDIGO POSTAL 59285, IXTLÁN DE LOS HERVORES, MICHOACÁN, JUNTO AL JARDÍN PRINCIPAL.	ALISSON YESSENIA ESCAMILLA ROMERO	ESTEFANI LISET ALVAREZ PANIAGUA	JOSE ALONSO GUILLEN CHAVEZ	LUZ ROCIO ALDAZ TORRES	SANDRA CECILIA GUILLEN VILLANUEVA	MARICELA MENDOZA JIMENEZ	JAIME ALDAZ GARCIA
5) ZAMORA DE HIDALGO	1) LA PIEDAD	61) NUMARAN	1) NUMARAN	1369	B1	DOMICILIO PARTICULAR, CALLE FRANCISCO I. MADERO, NÚMERO 42, COLONIA CENTRO, CÓDIGO POSTAL 59430, NUMARÁN, MICHOACÁN, ENTRE CALLE EMILIANO ZAPATA Y PRIVADA EMILIANO ZAPATA.	JUANA AIDE AGUIRRE NEGRETE	JACKELINE ABARCA MEDINA	DIANA SUGEY GONZALEZ ZAPIEN	KARLA DANIELA DURAN ZAPIEN	MARCELA CARRANZA MADRIGAL	HORACIO LEON RIVAS	ESTELA ESTRELLA PEREZ
5) ZAMORA DE HIDALGO	1) LA PIEDAD	61) NUMARAN	1) NUMARAN	1369	C1	DOMICILIO PARTICULAR, CALLE FRANCISCO I. MADERO, NÚMERO 42, COLONIA CENTRO, CÓDIGO POSTAL 59430, NUMARÁN, MICHOACÁN, ENTRE CALLE EMILIANO ZAPATA Y PRIVADA EMILIANO ZAPATA.	EDUARDO ABARCA LOPEZ	CARLOS EDUARDO ACOSTA DIAZ	LESLIE STEPHANIE GUERRERO PEREZ	BELÉN ABARCA ORTIZ	ORLANDO CASTILLO MACIEL	ALFONSO BERMEJO GARCIA	ERNESTINA ESTRELLA BARAJAS
5) ZAMORA DE HIDALGO	1) LA PIEDAD	61) NUMARAN	1) NUMARAN	1369	C2	DOMICILIO PARTICULAR, CALLE FRANCISCO I. MADERO, NÚMERO 42, COLONIA CENTRO, CÓDIGO POSTAL 59430, NUMARÁN, MICHOACÁN, ENTRE CALLE EMILIANO ZAPATA Y PRIVADA EMILIANO ZAPATA.	DARIO ABARCA MARTINEZ	LUIS ANTONIO ACOSTA GARCIA	JOSE REYNALDO BERMEJO GARCIA	JUAN MANUEL ACOSTA BARAJAS	MARIA GUADALUPE FRAUSTO PRECIADO	ANTONIO AGUIRRE ZENTENO	CRISTINA AYALA ROMERO
5) ZAMORA DE HIDALGO	1) LA PIEDAD	61) NUMARAN	1) NUMARAN	1370	B1	ESCUELA PRIMARIA FEDERAL FRANCISCO I. MADERO, CALLE IGNACIO ZARAGOZA ESQUINA MIGUEL HIDALGO, SIN NÚMERO, COLONIA CENTRO, CÓDIGO POSTAL 59430, NUMARÁN, MICHOACÁN, ENTRE LAS CALLES MARIANO MATAMOROS Y MIGUEL HIDALGO.	ROSITA ESCOBAR FIGUEROA	ALEXA BRIZETT AVILA HERNANDEZ	PEDRO ANTONIO ABARCA PEREZ	JUAN FIGUEROA TULE	KEMMBERLI PATRICIA MENDEZ GUTIERREZ	JOSE JUAN CASTRO CASTRO	ROSA ALANIS VILLEGAS
5) ZAMORA DE HIDALGO	1) LA PIEDAD	61) NUMARAN	1) NUMARAN	1370	C1	ESCUELA PRIMARIA FEDERAL FRANCISCO I. MADERO, CALLE IGNACIO ZARAGOZA ESQUINA MIGUEL HIDALGO, SIN NÚMERO, COLONIA CENTRO, CÓDIGO POSTAL 59430, NUMARÁN, MICHOACÁN, ENTRE LAS CALLES MARIANO MATAMOROS Y MIGUEL HIDALGO.	KARLA ALEJANDRA ESTRADA BEJARANO	ALMA ROSA ALARCON JUAREZ	FLOR ANDREINA HERNANDEZ MADRIGAL	JUAN CARLOS GUTIERREZ ORRUTIA	PATRICIA MENDOZA ARIZAGA	MARIA CONCEPCION MACIAS QUINTANA	ALAN OSVALDO MADRIGAL MADRIGAL

Distrito Federal	Distrito Local	Municipio	Localidad	Sección	Casilla	Ubicación	Presidenta/e	Secretaria/o	1er. Escrutador	2do. Escrutador	1er. Suplente	2do. Suplente	3er. Suplente
5) ZAMORA DE HIDALGO	1) LA PIEDAD	61) NUMARAN	1) NUMARAN	1370	C2	ESCUELA PRIMARIA FEDERAL FRANCISCO I. MADERO., CALLE IGNACIO ZARAGOZA ESQUINA MIGUEL HIDALGO, SIN NÚMERO, COLONIA CENTRO, CÓDIGO POSTAL 59430, NUMARÁN, MICHOACÁN., ENTRE LAS CALLES MARIANO MATAMOROS Y MIGUEL HIDALGO.	JORGE HUMBERTO GARCIA LOPEZ	NELSON FERNANDO AVILA GARCIA	ALEJANDRO ABARCA ESTRADA	IMELDA HENRIQUEZ MARTINEZ	PEDRO ALANIS GUTIERREZ	FERNANDA GUADALUPE MARTINEZ GONZALEZ	MARGARITA ABARCA PEREZ
5) ZAMORA DE HIDALGO	1) LA PIEDAD	61) NUMARAN	1) NUMARAN	1370	C3	ESCUELA PRIMARIA FEDERAL FRANCISCO I. MADERO., CALLE IGNACIO ZARAGOZA ESQUINA MIGUEL HIDALGO, SIN NÚMERO, COLONIA CENTRO, CÓDIGO POSTAL 59430, NUMARÁN, MICHOACÁN., ENTRE LAS CALLES MARIANO MATAMOROS Y MIGUEL HIDALGO.	EVERARDO ESCOBAR HERNANDEZ	RICARDO ESTRADA MARTINEZ	CAROLINA ACOSTA LAGUNAS	MAURICIO MARTINEZ PATLAN	ANA MARIA CABRERA ALANIS	NICANOR PADILLA ROBLES	ALFONSO ESCOBAR HERNANDEZ
5) ZAMORA DE HIDALGO	1) LA PIEDAD	61) NUMARAN	2) CAÑADA DE RAMIREZ	1373	B1	CASA EJIDAL., CALLE AQUILES SERDÁN, SIN NÚMERO, LOCALIDAD CAÑADA DE RAMÍREZ, CÓDIGO POSTAL 59438, NUMARÁN, MICHOACÁN., JUNTO A LA CLÍNICA.	GUILLERMO ARIZAGA JUAREZ	CINTHIA MAGDALENA ESPINOZA LOPEZ	MARIA DEL REFUGIO ALCALA MEJIA	CARLOS MANUEL CONTRERAS AVILA	VERÓNICA ACOSTA ESTRELLA	JOSEFINA AYALA VILLALOBOS	CECILIA AYALA PIMENTEL
5) ZAMORA DE HIDALGO	1) LA PIEDAD	61) NUMARAN	2) CAÑADA DE RAMIREZ	1373	C1	CASA EJIDAL., CALLE AQUILES SERDÁN, SIN NÚMERO, LOCALIDAD CAÑADA DE RAMÍREZ, CÓDIGO POSTAL 59438, NUMARÁN, MICHOACÁN., JUNTO A LA CLÍNICA.	MARIA FERNANDA ARIZAGA RAMIREZ	JOSE VICENTE ESTRADA AMADOR	MARIA ROSA ALCALA MEJIA	CRISTOFER ACOSTA HERNANDEZ	PATRICIA AGUILAR MEXICANO	RUBEN BERBER AYALA	MA. JESUS BERBER VALADEZ
5) ZAMORA DE HIDALGO	1) LA PIEDAD	61) NUMARAN	2) CAÑADA DE RAMIREZ	1373	C2	CASA EJIDAL., CALLE AQUILES SERDÁN, SIN NÚMERO, LOCALIDAD CAÑADA DE RAMÍREZ, CÓDIGO POSTAL 59438, NUMARÁN, MICHOACÁN., JUNTO A LA CLÍNICA.	JORGE LUIS BERBER CASTRO	DENISSE ALEJANDRA ALVAREZ GUTIERREZ	MONTSERRAT ALONSO SAUCEDO	ANDREA ARIZAGA ZARATE	RAQUEL ALVAREZ BERBER	PATRICIA AGUILERA MENDEZ	MA. DEL CARMEN AGUIÑIGA SOLIS
5) ZAMORA DE HIDALGO	1) LA PIEDAD	61) NUMARAN	2) CAÑADA DE RAMIREZ	1373	C3	CASA EJIDAL., CALLE AQUILES SERDÁN, SIN NÚMERO, LOCALIDAD CAÑADA DE RAMÍREZ, CÓDIGO POSTAL 59438, NUMARÁN, MICHOACÁN., JUNTO A LA CLÍNICA.	IBETH YARELI AGUILERA VILLALOBOS	ELIZABETH AREVALO TORRES	HILDA CALDERON TORRES	MARIO EDUARDO ARIZAGA ZARATE	JAZMIN ALVAREZ ESTRADA	SARA ALVAREZ ESTRADA	EULALIA BERBER MEDINA
5) ZAMORA DE HIDALGO	1) LA PIEDAD	61) NUMARAN	3) JAPACURIO	1372	B1	ESCUELA PRIMARIA RURAL FEDERAL VICENTE GUERRERO., CALLE GUADALUPE VICTORIA, SIN NÚMERO, LOCALIDAD JAPACURIO, CÓDIGO POSTAL 59438, NUMARÁN, MICHOACÁN., A 100 METROS DE LA IGLESIA.	SUSANA AYALA OBLEA	REBECA AGUIRRE ORTIZ	GERARDO BENJAMIN JUAREZ MOLINA	SILVESTRE AYALA MELGOZA	MARICELA AGUIÑIGA HERNANDEZ	ANA MARIA AYALA MELGOZA	RAMONA CAZARES PRECIADO
5) ZAMORA DE HIDALGO	1) LA PIEDAD	61) NUMARAN	4) JARIPITIRO	1374	B1	ESCUELA PRIMARIA FEDERAL EVOLUCIÓN., CALLE PRIVADA ESPERANZA VILLALPANDO, SIN NÚMERO, LOCALIDAD JARIPITIRO, CÓDIGO POSTAL 59436, NUMARÁN, MICHOACÁN., A UN COSTADO DEL JARDÍN DE NIÑOS.	AUDEL ALEJANDRO CONTRERAS ALEMAN	LUIS FRANCISCO ESCOBAR FIGUEROA	XIADANI HERRERA AGUILAR	OSWALDO CORDERO RUIZ	JUANITA HERNANDEZ LINARES	ANGELICA AGUILAR SOLORIO	ELOISA HERNANDEZ LINARES
5) ZAMORA DE HIDALGO	1) LA PIEDAD	61) NUMARAN	6) EL PALMITO	1376	B1	ESCUELA PRIMARIA RURAL ESTATAL JUSTO SIERRA., CALLE SIN NOMBRE, SIN NÚMERO, LOCALIDAD EL PALMITO, CÓDIGO POSTAL 59434, NUMARÁN, MICHOACÁN., A 50 METROS DEL CAMPO DEPORTIVO.	BRAULIO MARTINEZ MARTINEZ	MELANI YULIANA GARCIA GUILLEN	JULIETA JASMIN GUILLEN RAMIREZ	ALMA ISABEL HERNANDEZ HERNANDEZ	AMERICA MARTINEZ CABRERA	JUANA AREVALO CASTILLO	MARIA LIDUVINA GARCIA PADILLA
5) ZAMORA DE HIDALGO	1) LA PIEDAD	61) NUMARAN	7) LA TEPUZA	1377	B1	ESCUELA PRIMARIA RURAL FEDERAL EMILIANO ZAPATA., CALLE SIN NOMBRE, SIN NÚMERO, LOCALIDAD LA TEPUZA, CÓDIGO POSTAL 59434, NUMARÁN, MICHOACÁN., A UN LADO DE LA CARRETERA, ESQUINA CON CALLE FRANCISCO VILLA.	CHRISTOPHER CORONA SESENTO	JOSUE LEVI GARCIA GARCIA	FRANCISCO JAVIER GARCIA MENDEZ	LUIS FERNANDO MENCHACA REYES	MARTHA ELENA GARCIA MENDEZ	MIRIAM ALCALA CASTRO	JOSEFINA CASTILLO GARCIA
5) ZAMORA DE HIDALGO	1) LA PIEDAD	61) NUMARAN	8) EL TRIUNFO	1375	B1	ESCUELA PRIMARIA RURAL FEDERAL LÁZARO CÁRDENAS., CALLE SIN NOMBRE, SIN NÚMERO, LOCALIDAD EL TRIUNFO, CÓDIGO POSTAL 59435, NUMARÁN, MICHOACÁN., A 50 METROS DEL PUENTE.	CECILIA ARIAS HERRERA	BLANCA HEREDIA GOMEZ	BELEN HERRERA CASTRO	MATILDE HERRERA HERRERA	ARNULFO HERRERA HERRERA	GUSTAVO HEREDIA HERRERA	MAURILIO HERRERA HEREDIA
5) ZAMORA DE HIDALGO	1) LA PIEDAD	61) NUMARAN	9) UNION DE GUADALUPE	1371	B1	ESCUELA PRIMARIA FEDERAL BENITO JUÁREZ., CALLE SIN NOMBRE, SIN NÚMERO, LOCALIDAD UNIÓN DE GUADALUPE, CÓDIGO POSTAL 59438, NUMARÁN, MICHOACÁN., A UN LADO DEL TEMPLO.	JOEL SEBASTIAN CAZARES TAFOLLA	JUAN ALBERTO CAZARES TAFOLLA	JOSE JESUS GOMEZ MAGAÑA	JOSE MARTIN GUTIERREZ MEDINA	MARIA GUADALUPE FRANCO RODRIGUEZ	ROSALIA FIGUEROA MADRIGAL	DAVID GOMEZ MAGAÑA
5) ZAMORA DE HIDALGO	2) PURUANDIRO	68) PENJAMILLO	1) PENJAMILLO	1498	B1	ESCUELA PRIMARIA FEDERAL JUSTO SIERRA., CALLE JOSÉ MARÍA MORELOS PONIENTE, SIN NÚMERO, BARRIO EL CALVARIO, CÓDIGO POSTAL 59470, PENJAMILLO, MICHOACÁN., ENTRE LA CALLE 20 DE NOVIEMBRE Y AVENIDA MIGUEL HIDALGO.	ANA ANGELICA AVILA SANCHEZ	GLORIA JIMENEZ EVANGELISTA	JULIAN CANCHOLA FLORES	LAURA GALLEGOS VERDUZCO	GERARDO GUTIERREZ AGUIÑIGA	MARIA ESTHER CASTILLO GARCIA	AMPARO CANCHOLA MARTINEZ
5) ZAMORA DE HIDALGO	2) PURUANDIRO	68) PENJAMILLO	1) PENJAMILLO	1498	C1	ESCUELA PRIMARIA FEDERAL JUSTO SIERRA., CALLE JOSÉ MARÍA MORELOS PONIENTE, SIN NÚMERO, BARRIO EL CALVARIO, CÓDIGO POSTAL 59470, PENJAMILLO, MICHOACÁN., ENTRE LA CALLE 20 DE NOVIEMBRE Y AVENIDA MIGUEL HIDALGO.	ELIZABETH HERNANDEZ GALLEGOS	FRANCISCO JAVIER LEYVA ROMERO	MARIA ALEJANDRA FALCON RAMIREZ	BRENDA LIZBET GOVEA TAFOLLA	MARIA CRISTINA GARCIA CALDERON	FRANCISCO JAVIER MARTINEZ CANCHOLA	MARIA ISABEL GUILLEN LUVIANO
5) ZAMORA DE HIDALGO	2) PURUANDIRO	68) PENJAMILLO	1) PENJAMILLO	1499	B1	ESCUELA PRIMARIA JOSÉ MARÍA MORELOS., CALLE JARDÍN, SIN NÚMERO, COLONIA CENTRO, CÓDIGO POSTAL 59470, PENJAMILLO, MICHOACÁN., ENTRE LAS CALLES IGNACIO ALLENDE Y LÁZARO CÁRDENAS.	ERICK GARCIA GARCIA	ROSELIA CERVANTES MADRIGAL	LETICIA ANGÉLICA CEBALLOS GOMEZ	ELISA BAEZ GARCIA	OSCAR AGUIÑIGA CRUZ	ALMA ELENA CARRILLO ABREO	MARIO BELMONTE GARCIA
5) ZAMORA DE HIDALGO	2) PURUANDIRO	68) PENJAMILLO	1) PENJAMILLO	1499	C1	ESCUELA PRIMARIA JOSÉ MARÍA MORELOS., CALLE JARDÍN, SIN NÚMERO, COLONIA CENTRO, CÓDIGO POSTAL 59470, PENJAMILLO, MICHOACÁN., ENTRE LAS CALLES IGNACIO ALLENDE Y LÁZARO CÁRDENAS.	DALIA CRISTINA CANCHOLA GARCIA	UZIEL BAEZ MEJIA	LETICIA BAEZ GOMEZ	EDUARDO FRANCO GOMEZ	YOLANDA AMBRIZ PEREZ	MANUEL GARCIA ORTIZ	SAUL LEAL RIOS
5) ZAMORA DE HIDALGO	2) PURUANDIRO	68) PENJAMILLO	1) PENJAMILLO	1500	B1	ESCUELA PRIMARIA PARTICULAR INCORPORADA VASCO DE QUIROGA., CALLE LICENCIADO JUAN MADRIGAL, NÚMERO 72, COLONIA CENTRO, CÓDIGO POSTAL 59470, PENJAMILLO, MICHOACÁN., FRENTE A LA PLAZA PRINCIPAL.	YAQUELIN AGUIRRE ALEJANDRE	ANA BERTHA AVILA SANCHEZ	FROYLAN TRINIDAD BAEZ GARCIA	ARACELI AREVALO ARELLANO	JOSE LUIS ALEJANDRE LINAREZ	FROYLAN BAEZ ESQUIVEL	ALBERTO AREVALO VALADEZ
5) ZAMORA DE HIDALGO	2) PURUANDIRO	68) PENJAMILLO	1) PENJAMILLO	1500	C1	ESCUELA PRIMARIA PARTICULAR INCORPORADA VASCO DE QUIROGA., CALLE LICENCIADO JUAN MADRIGAL, NÚMERO 72, COLONIA CENTRO, CÓDIGO POSTAL 59470, PENJAMILLO, MICHOACÁN., FRENTE A LA PLAZA PRINCIPAL.	LUIS ALEJANDRE GARCIA	YOLANDA BAEZ CABRERA	JORGE LUIS AGUIRRE ALEJANDRE	MARGARITA ALONSO CARRANZA	MARGARITA AVILA RODRIGUEZ	ESTELA AGUIRRE GARCIA	BACILO AREVALO MADRIGAL

Distrito Federal	Distrito Local	Municipio	Localidad	Sección	Casilla	Ubicación	Presidenta/e	Secretaria/o	1er. Escrutador	2do. Escrutador	1er. Suplente	2do. Suplente	3er. Suplente
5) ZAMORA DE HIDALGO	2) PURUANDIRO	68) PENJAMILLO	1) PENJAMILLO	1501	B1	PORTAL LICENCIADO ABRAHAM MARTÍNEZ, AVENIDA MARTÍNEZ, SIN NÚMERO, COLONIA CENTRO, CÓDIGO POSTAL 59470, PENJAMILLO, MICHOACÁN., FRENTE A LA PLAZA MUNICIPAL.	MAYRA ARELLANO MORALES	ANGELA MARINA ALVAREZ SANCHEZ	MARTIN ESTRADA RAMIREZ	DALIA FERNANDEZ ROA	MARIA AZUCENA ALVAREZ AVILA	ROSA ELVIRA ANDRADE ORTIZ	DELFINO ESPINOZA ESPINOZA
5) ZAMORA DE HIDALGO	2) PURUANDIRO	68) PENJAMILLO	1) PENJAMILLO	1501	C1	PORTAL LICENCIADO ABRAHAM MARTÍNEZ, AVENIDA MARTÍNEZ, SIN NÚMERO, COLONIA CENTRO, CÓDIGO POSTAL 59470, PENJAMILLO, MICHOACÁN., FRENTE A LA PLAZA MUNICIPAL.	NILSE ESPERANZA ARELLANO GARCIA	EDUARDO ALEJANDRE RAZO	ALEJANDRA GARCIA RAMIREZ	ALMA DELIA ARELLANO GARCIA	GERARDO ALVAREZ HERNANDEZ	EMMA CAMARILLO ZAMORA	LUZ MARIA AGUIÑIGA ORTIZ
5) ZAMORA DE HIDALGO	2) PURUANDIRO	68) PENJAMILLO	14) GUANDARO	1506	B1	ESCUELA PRIMARIA NIÑOS HÉROES, CALLE DOLORES, SIN NÚMERO, LOCALIDAD GUÁNDARO, CÓDIGO POSTAL 59482, PENJAMILLO, MICHOACÁN., A UN COSTADO DE LA CANCHA.	JESUS CEJA RAMIREZ	NORA MARIA AVILA MURILLO	YURIDIA BARAJAS LEPEZ	RAFAEL ESCOBAR RAZO	ELVIRA BARAJAS MADRIGAL	ADELA GARCIA SUAREZ	BALTAZAR ALANIS RAMIREZ
5) ZAMORA DE HIDALGO	2) PURUANDIRO	68) PENJAMILLO	14) GUANDARO	1506	C1	ESCUELA PRIMARIA NIÑOS HÉROES, CALLE DOLORES, SIN NÚMERO, LOCALIDAD GUÁNDARO, CÓDIGO POSTAL 59482, PENJAMILLO, MICHOACÁN., A UN COSTADO DE LA CANCHA.	YOSELIN NAILE BARAJAS IBARRA	DORA LUZ BARAJAS IBARRA	BLANCA ELVIA ASCENCIO QUEZADA	MARIA ROSARIO ASCENCIO MENDOZA	LAURA BARAJAS SUAREZ	MARGARITA GARCIA BARAJAS	ANA LUZ GARCIA SANCHEZ
5) ZAMORA DE HIDALGO	2) PURUANDIRO	68) PENJAMILLO	2) ZIQUITARO	1502	B1	ESCUELA PRIMARIA RURAL FEDERAL LÁZARO CÁRDENAS, CALLE VICENTE GUERRERO, SIN NÚMERO, LOCALIDAD ZIQUITARO, CÓDIGO POSTAL 59490, PENJAMILLO, MICHOACÁN., VICENTE GUERRERO ESQUINA CON LÁZARO CÁRDENAS.	VIRGINIA CAMPOS ARELLANO	MA. GUADALUPE CAMPOS OJEDA	DEISI ESQUEDA CAMPOS	MARGARITA GOMEZ MORENO	GLORIA CABRERA CAMPOS	MA. GUADALUPE ESQUEDA SERRATO	FELIPE CAMACHO MONTAÑEZ
5) ZAMORA DE HIDALGO	2) PURUANDIRO	68) PENJAMILLO	2) ZIQUITARO	1503	B1	SALÓN EJIDAL, CALLE BENITO JUÁREZ, SIN NÚMERO, LOCALIDAD ZIQUITARO, CÓDIGO POSTAL 59490, PENJAMILLO, MICHOACÁN., ENTRE LAS CALLES FRANCISCO J. MÚGICA Y 20 DE NOVIEMBRE.	ANDREA AGUIÑIGA SALAZAR	DEISI ALVAREZ GUILLEN	RUBEN GOMEZ MORA	CONSTANTINO BAEZ VENTURA	YOLANDA DEL RIO VENTURA	ROSA LINDA BOMBELA RUIZ	BERTHA ALICIA BOLAÑOS GOMEZ
5) ZAMORA DE HIDALGO	2) PURUANDIRO	68) PENJAMILLO	2) ZIQUITARO	1503	C1	SALÓN EJIDAL, CALLE BENITO JUÁREZ, SIN NÚMERO, LOCALIDAD ZIQUITARO, CÓDIGO POSTAL 59490, PENJAMILLO, MICHOACÁN., ENTRE LAS CALLES FRANCISCO J. MÚGICA Y 20 DE NOVIEMBRE.	MARIA DEL SOCORRO CAMPOS CAMPOS	BIANCA TERESA DEL RIO VENTURA	CESAR AGUIÑIGA SERRATO	J. JESUS AGUIÑIGA CABRERA	GILDARDO BOLAÑOS GOMEZ	BULMARO AGUIÑIGA MADRIGAL	J. JESUS GOMEZ AGUIÑIGA
5) ZAMORA DE HIDALGO	2) PURUANDIRO	68) PENJAMILLO	21) LA LUZ	1512	B1	ESCUELA TELESECUNDARIA ESTV084, CALLE INDEPENDENCIA, SIN NÚMERO, LOCALIDAD LA LUZ, CÓDIGO POSTAL 59475, PENJAMILLO, MICHOACÁN., A UN COSTADO DE LA ANTENA.	ANDRES GARCIA REYES	MARIA DE CECILIA CABELLO DIAZ	ELIEZER ABRAHAM LEAL PEREZ	OCIEL BARAJAS HERRERA	MARTHA LETICIA GARCIA MENCHACA	JOSEFINA HERNANDEZ RIOS	ESTELA HERNANDEZ RODRIGUEZ
5) ZAMORA DE HIDALGO	2) PURUANDIRO	68) PENJAMILLO	21) LA LUZ	1512	C1	ESCUELA TELESECUNDARIA ESTV084, CALLE INDEPENDENCIA, SIN NÚMERO, LOCALIDAD LA LUZ, CÓDIGO POSTAL 59475, PENJAMILLO, MICHOACÁN., A UN COSTADO DE LA ANTENA.	SONIA BUSTAMANTE MURILLO	HIRAM CEJA MURILLO	BRENDA BERENICE BAEZ GARCIA	LETICIA FLORES VENTURA	JUAN GARCIA VENTURA	MARIO GARCIA RODRIGUEZ	FRANCISCA JUAREZ AREAS
5) ZAMORA DE HIDALGO	2) PURUANDIRO	68) PENJAMILLO	24) NUEVO RODEO	1505	B1	ESCUELA PRIMARIA FEDERAL EMILIANO ZAPATA, CALLE LÁZARO CÁRDENAS, SIN NÚMERO, LOCALIDAD NUEVO RODEO, CÓDIGO POSTAL 59482, PENJAMILLO, MICHOACÁN., DETRAS DE LA IGLESIA.	SOLEDAD JAQUELIN AGUIÑIGA MARTINEZ	MARGARITA ASCENCIO AVILA	ROSA ALEJANDRA ARAUZA ASCENCIO	MARIO CABRERA RAMIREZ	TERESA ASCENCIO HERNANDEZ	JOSE ANGEL BRENES ORTIZ	EVANGELINA CABRERA LEON
5) ZAMORA DE HIDALGO	2) PURUANDIRO	68) PENJAMILLO	28) PATAMBARILLO	1513	B1	ESCUELA PRIMARIA RURAL FEDERAL JOSÉ MARÍA MORELOS, CALLE SIN NOMBRE, SIN NÚMERO, LOCALIDAD PATAMBARILLO, CÓDIGO POSTAL 59475, PENJAMILLO, MICHOACÁN., A UN COSTADO DEL CAMPO DE FÚTBOL.	YASMIN BARAJAS BARAJAS	JESUS ADRIAN MADRIGAL REYES	MARGARITA CUEVAS VILLALPANDO	JUAN CARLOS MADRIGAL OROZCO	JOSE MANUEL LOPEZ LOPEZ	SIGIFREDO GUILLEN MURILLO	TERESA MAGAÑA CABRERA
5) ZAMORA DE HIDALGO	2) PURUANDIRO	68) PENJAMILLO	29) PATAMBARO	1514	B1	ESCUELA PRIMARIA RURAL FEDERAL REVOLUCIÓN, CALLE SIN NOMBRE, SIN NÚMERO, LOCALIDAD PATÁMBARO, CÓDIGO POSTAL 59475, PENJAMILLO, MICHOACÁN., A UN COSTADO DEL JARDÍN DE NIÑOS.	MARGARITA MA DEL CARMEN ADAME RODRIGUEZ	BENJAMIN CEJA OROZCO	JONATHAN DE JESUS JUAREZ CALDERON	MA. JESUS CEJA RIOS	JORGE MADRIGAL CERVANTES	MA. SOCORRO CERVANTES AGUIÑIGA	RAFAEL GOMES REYES
5) ZAMORA DE HIDALGO	2) PURUANDIRO	68) PENJAMILLO	3) ANCIHUACUARO	1508	B1	ESCUELA PRIMARIA RURAL FEDERAL HÉROES DE 1810, CALLE JUAN MADRIGAL, NÚMERO 56, LOCALIDAD ANCIHUACUARO, CÓDIGO POSTAL 59481, PENJAMILLO, MICHOACÁN., ENTRE EL CENTRO DE SALUD Y LA BIBLIOTECA.	DAYSI CAMARGO ESPINOSA	CELENE ARELLANO CHAVOLLA	MAYRA YESENIA BARAJAS NAVARRETE	JAVIER CAMARGO RODRIGUEZ	MARCELINO ARELLANO LORENZO	FRANCISCO AVILA RODRIGUEZ	MARICELA ALVARADO MARTINEZ
5) ZAMORA DE HIDALGO	2) PURUANDIRO	68) PENJAMILLO	3) ANCIHUACUARO	1508	C1	ESCUELA PRIMARIA RURAL FEDERAL HÉROES DE 1810, CALLE JUAN MADRIGAL, NÚMERO 56, LOCALIDAD ANCIHUACUARO, CÓDIGO POSTAL 59481, PENJAMILLO, MICHOACÁN., ENTRE EL CENTRO DE SALUD Y LA BIBLIOTECA.	MAYRA GUADALUPE ANDRADE NAVARRO	EMILY CALDERON RODRIGUEZ	REYNALDO BRENES CRUZ	ARELI YULIANA CALDERON RODRIGUEZ	FRANCISCO AVILA HERNANDEZ	MARIA DE JESUS BRENES ESPINOZA	MA. LUISA ALCALA MADRIGAL
5) ZAMORA DE HIDALGO	2) PURUANDIRO	68) PENJAMILLO	31) EL PLATANAL	1510	B1	JARDÍN DE NIÑOS AMADO NERVO, CALLE 11 DE JULIO, NÚMERO 322, LOCALIDAD EL PLATANAL, CÓDIGO POSTAL 59478, PENJAMILLO, MICHOACÁN., FRENTE A LA PLAZA.	SINDY YATZIRI ABREO VENTURA	ALEXIS ALVAREZ ESPINOZA	BALTAZAR ABREO CRUZ	GILBERTO ABREO LOPEZ	YANET ABREO LOPEZ	CANDIDO ALVAREZ AVILA	MA. MARGARITA ALEJANDRE HERNANDEZ
5) ZAMORA DE HIDALGO	2) PURUANDIRO	68) PENJAMILLO	32) LA POMA	1515	B1	ESCUELA PRIMARIA RURAL FEDERAL MELCHOR OCAMPO, CALLE SIN NOMBRE, SIN NÚMERO, LOCALIDAD LA POMA, CÓDIGO POSTAL 59490, PENJAMILLO, MICHOACÁN., FRENTE A LA CANCHA DE LA POMA.	MELISA ANDRADE ROA	GUADALUPE ANDRADE LINAREZ	MIGUEL ANDRADE GUILLEN	MARIO ANDRADE ORTIZ	MARIO ANDRADE PLASCENCIA	MARGARITA ANDRADE ROA	ANTONIO ANDRADE GUILLEN
5) ZAMORA DE HIDALGO	2) PURUANDIRO	68) PENJAMILLO	35) SAN ANTONIO CARUPO	1516	B1	ESCUELA PRIMARIA RURAL FEDERAL EMILIANO ZAPATA, CALLE FRANCISCO I. MADERO, SIN NÚMERO, LOCALIDAD SAN ANTONIO CARUPO, CÓDIGO POSTAL 59490, PENJAMILLO, MICHOACÁN., A UNA CUADRA DEL CENTRO DE SALUD.	MIGUEL ANGEL CABRERA GARCIA	AMERICA ZULEMA ARROYO AGUIÑIGA	RAFAEL CABRERA GARCIA	MARIA AURORA AGUIÑIGA ROMERO	JUAN ALEXIS CABRERA GARCIA	MARISOL CABRERA GARCIA	MA. DE JESUS CABRERA HERNANDEZ
5) ZAMORA DE HIDALGO	2) PURUANDIRO	68) PENJAMILLO	37) SAN JOSÉ DEL RABAGO	1509	B1	ESCUELA PRIMARIA RURAL FEDERAL ABRAHAM MARTÍNEZ, CALLE INDEPENDENCIA, SIN NÚMERO, LOCALIDAD SAN JOSÉ DE RABAGO, CÓDIGO POSTAL 59473, PENJAMILLO, MICHOACÁN., A UN COSTADO DE LA TIENDA DE ABARROTÉS.	FABIOLA MARGARITA AREVALO HERNANDEZ	GONZALO AGUIÑIGA CARATACHEA	YOHANI ISABEL AGUIÑIGA HERNANDEZ	ELVIA LORENA AGUIÑIGA HERNANDEZ	GUADALUPE ALVARADO TINOCO	YENIFER AREVALO ARROYO	LUZ ARCELIA AGUIÑIGA HERNANDEZ

Distrito Federal	Distrito Local	Municipio	Localidad	Sección	Casilla	Ubicación	Presidenta/e	Secretaria/o	1er. Escrutador	2do. Escrutador	1er. Suplente	2do. Suplente	3er. Suplente
5) ZAMORA DE HIDALGO	2) PURUANDIRO	68) PENJAMILLO	37) SAN JOSE DEL RABAGO	1509	C1	ESCUELA PRIMARIA RURAL FEDERAL ABRAHAM MARTÍNEZ., CALLE INDEPENDENCIA, SIN NÚMERO, LOCALIDAD SAN JOSÉ DE RÁBAGO, CÓDIGO POSTAL 59473, PENJAMILLO, MICHOACÁN., A UN COSTADO DE LA TIENDA DE ABARROTÉS.	LAURA AGUILERA CARATACHEA	JUAN ANTONIO AGUIÑIGA CARATACHEA	NABOR ARROYO SOLORIO	SALVADOR AGUIÑIGA VELAZQUEZ	JANET VIRIRIANA AREVALO ARROYO	MARCELINO AREVALO HERNANDEZ	GERARDO AGUIÑIGA VILLA
5) ZAMORA DE HIDALGO	2) PURUANDIRO	68) PENJAMILLO	39) SANTA FE DEL RIO	1507	B1	SALÓN DE USOS MÚLTIPLES., CALLE FRANCISCO I. MADERO, SIN NÚMERO, LOCALIDAD SANTA FE DEL RÍO, CÓDIGO POSTAL 59480, PENJAMILLO, MICHOACÁN., A UN LADO DE LA BIBLIOTECA.	GLORIA ANDRADE CORONA	TERESA ALVARADO MORA	MARIA JIMENA ALCALA OCHOA	ARACELI ANDRADE TRINIDAD	MARIA GUADALUPE BALTAZAR MENDOZA	ROSA MARIA ARELLANO LORENZO	JUAN ALVARADO ZARAGOZA
5) ZAMORA DE HIDALGO	2) PURUANDIRO	68) PENJAMILLO	39) SANTA FE DEL RIO	1507	C1	SALÓN DE USOS MÚLTIPLES., CALLE FRANCISCO I. MADERO, SIN NÚMERO, LOCALIDAD SANTA FE DEL RÍO, CÓDIGO POSTAL 59480, PENJAMILLO, MICHOACÁN., A UN LADO DE LA BIBLIOTECA.	LUIS ANTONIO ALCALA OCHOA	DIANA ARROYO VASQUEZ	EDGAR ANDRADE NAVARRO	JAIME BALTAZAR MENDOZA	MARIA GUADALUPE ANDRADE REYES	BEATRIZ ALVARADO GONZALEZ	FRANCISCO ANDRADE AREVALO
5) ZAMORA DE HIDALGO	2) PURUANDIRO	68) PENJAMILLO	42) TIRIMACUARO	1511	B1	ESCUELA PRIMARIA RURAL ESTATAL GUADALUPE VICTORIA., CALLE GUADALUPE VICTORIA, SIN NÚMERO, LOCALIDAD TIRIMACUARO, CÓDIGO POSTAL 59475, PENJAMILLO, MICHOACÁN., ENTRE LAS CALLES DEPORTIVA ORIENTE Y BRASIL.	HUGO AVILA BELMONTE	CARLOS CESAR AVILA AGUIÑIGA	PATRICIA AGUIÑIGA PEREZ	CINTHIA PAULINA AVILA HERNANDEZ	VIRGINIA CEJA MOCTEZUMA	GILBERTO AVILA FLORES	MIGUEL ANGEL AVILA GONZALEZ
5) ZAMORA DE HIDALGO	2) PURUANDIRO	68) PENJAMILLO	42) TIRIMACUARO	1511	C1	ESCUELA PRIMARIA RURAL ESTATAL GUADALUPE VICTORIA., CALLE GUADALUPE VICTORIA, SIN NÚMERO, LOCALIDAD TIRIMACUARO, CÓDIGO POSTAL 59475, PENJAMILLO, MICHOACÁN., ENTRE LAS CALLES DEPORTIVA ORIENTE Y BRASIL.	VIRIDIANA YUNUEN ALVAREZ AGUIÑIGA	MARCELA AVILA LOPEZ	CINTHYA GUADALUPE AVILA GALLARDO	SANDRA AVILA LOPEZ	MATILDE CASTILLO GARCIA	RICARDO CASTILLO LOPEZ	VICTOR EDUARDO AVILA GALLARDO
5) ZAMORA DE HIDALGO	2) PURUANDIRO	68) PENJAMILLO	44) ZERECUATO	1504	B1	ESCUELA PRIMARIA FEDERAL NICOLÁS CASTILLO., CALLE SIN NOMBRE, SIN NÚMERO, LOCALIDAD ZERECUATO, CÓDIGO POSTAL 59473, PENJAMILLO, MICHOACÁN., FRENTE AL JARDÍN DE NIÑOS BELIZARIO DOMÍNGUEZ.	SANDRA AREVALO DUARTE	ALBERTO AREVALO MENCHACA	CRISTINA FABIOLA ARELLANO DUARTE	LAURA AREVALO MENCHACA	ALBERTO AREVALO DUARTE	MARICELA CELESTE CABELLO RODRIGUEZ	IRENE AREVALO DUARTE
5) ZAMORA DE HIDALGO	2) PURUANDIRO	68) PENJAMILLO	44) ZERECUATO	1504	C1	ESCUELA PRIMARIA FEDERAL NICOLÁS CASTILLO., CALLE SIN NOMBRE, SIN NÚMERO, LOCALIDAD ZERECUATO, CÓDIGO POSTAL 59473, PENJAMILLO, MICHOACÁN., FRENTE AL JARDÍN DE NIÑOS BELIZARIO DOMÍNGUEZ.	EDUARDO AREVALO HERNANDEZ	FLORENTINO AREVALO RAMIREZ	YURISBE JANET AREVALO DUARTE	MARIA GUADALUPE AREVALO MENCHACA	GUADALUPE AREVALO MEDINA	LINO GARCIA DUARTE	LETICIA AVILA OROZCO
5) ZAMORA DE HIDALGO	1) LA PIEDAD	70) LA PIEDAD	1) LA PIEDAD	1529	B1	COLEGIO DANTE ALIGHIERI, CALLE BOULEVARD DE LAS GALAXIAS, NÚMERO 146, COLONIA CIUDAD DEL SOL, CÓDIGO POSTAL 59310, LA PIEDAD DE CABADAS, MICHOACÁN., ENTRE CALLES LUNA Y VÍA LÁCTEA .	SILVIA AVILA GARCIA	CARLOS FRANCISCO CHICO LOPEZ	CLAUDIA LEOS GUEVARA	MARIA CONCEPCION ALVARADO MENDEZ	DIEGO RICARDO IBARRA LOPEZ	JOSEFINA CASTRO LINARES	LUIS DUARTE AREVALO
5) ZAMORA DE HIDALGO	1) LA PIEDAD	70) LA PIEDAD	1) LA PIEDAD	1529	C1	COLEGIO DANTE ALIGHIERI, CALLE BOULEVARD DE LAS GALAXIAS, NÚMERO 146, COLONIA CIUDAD DEL SOL, CÓDIGO POSTAL 59310, LA PIEDAD DE CABADAS, MICHOACÁN., ENTRE CALLES LUNA Y VÍA LÁCTEA .	ANDREA KIMBERLY BRAVO RAMOS	CLAUDIA COBIAN LOPEZ	PATRICIA LOPEZ ARREDONDO	JOSE FRANCISCO AGUIRRE HERNANDEZ	LUCILA BELEM CARATACHEA VILLA	SALVADOR GARCIA VILLALOBOS	JUAN MANUEL GARCIA RODRIGUEZ
5) ZAMORA DE HIDALGO	1) LA PIEDAD	70) LA PIEDAD	1) LA PIEDAD	1529	C2	COLEGIO DANTE ALIGHIERI, CALLE BOULEVARD DE LAS GALAXIAS, NÚMERO 146, COLONIA CIUDAD DEL SOL, CÓDIGO POSTAL 59310, LA PIEDAD DE CABADAS, MICHOACÁN., ENTRE CALLES LUNA Y VÍA LÁCTEA .	MAYRA ALEJANDRA ALATORRE SEPULVEDA	HUMBERTO CORONA LAGUNAS	MARIA GUADALUPE LOPEZ CAMARILLO	MIRNA VERONICA BELMONTE FLETES	FRANCISCO JAVIER ESPINOZA RODRIGUEZ	GUADALUPE ZITHLALI GUTIERREZ ZARAGOZA	MA. MIRELLA GONZALEZ LOEZA
5) ZAMORA DE HIDALGO	1) LA PIEDAD	70) LA PIEDAD	1) LA PIEDAD	1529	C3	COLEGIO DANTE ALIGHIERI, CALLE BOULEVARD DE LAS GALAXIAS, NÚMERO 146, COLONIA CIUDAD DEL SOL, CÓDIGO POSTAL 59310, LA PIEDAD DE CABADAS, MICHOACÁN., ENTRE CALLES LUNA Y VÍA LÁCTEA .	JUAN LUIS HERNANDEZ MEZA	MIRIAM ESCUDERO DAVILA	JAZMIN GUADALUPE LOPEZ RIOS	CAROLINA BRAVO MARTINEZ	VERONICA CANDELARIA ARMENDARIZ TORRES	LILIANA HERNANDEZ MEDINA	EDGAR GONZALO LEON LOPEZ
5) ZAMORA DE HIDALGO	1) LA PIEDAD	70) LA PIEDAD	1) LA PIEDAD	1529	C4	COLEGIO DANTE ALIGHIERI, CALLE BOULEVARD DE LAS GALAXIAS, NÚMERO 146, COLONIA CIUDAD DEL SOL, CÓDIGO POSTAL 59310, LA PIEDAD DE CABADAS, MICHOACÁN., ENTRE CALLES LUNA Y VÍA LÁCTEA .	BRENDA VERONICA ATILANO BRAVO	LUZ MARIA ESQUIVEL MONARREZ	SAULO HERNANDEZ HUERTA	JESUS CABRERA IBARRA	ALICIA AVIÑA ZARATE	YESENIA HERNANDEZ REYES	LIDIA LLAMAS PLASCENCIA
5) ZAMORA DE HIDALGO	1) LA PIEDAD	70) LA PIEDAD	1) LA PIEDAD	1530	B1	CENTRO DE DESARROLLO COMUNITARIO EFRAÍN GONZÁLEZ LUNA., CALLE FRESNOS, NÚMERO 463, COLONIA LOS LAURELES, CÓDIGO POSTAL 59310, LA PIEDAD DE CABADAS, MICHOACÁN., ENTRE LAS CALLES ACACIAS Y LA VÍA DEL TREN.	SERGIO JIMENEZ BASTIDA	CELINA BERBER GARCIA	XIMENA VIRIDIANA GARCIA CABRERA	FATIMA PAOLA FLORES VAZQUEZ	ALMA MARIA DOLORES MEDINA AVILA	LILIANA CRUZ RODRIGUEZ	MARIA JOSEFINA MARTINEZ BARRON
5) ZAMORA DE HIDALGO	1) LA PIEDAD	70) LA PIEDAD	1) LA PIEDAD	1530	C1	CENTRO DE DESARROLLO COMUNITARIO EFRAÍN GONZÁLEZ LUNA., CALLE FRESNOS, NÚMERO 463, COLONIA LOS LAURELES, CÓDIGO POSTAL 59310, LA PIEDAD DE CABADAS, MICHOACÁN., ENTRE LAS CALLES ACACIAS Y LA VÍA DEL TREN.	OMAR MENDEZ RODRIGUEZ	JOSE DE JESUS CALZADA SANCHEZ	CHRISTIAN MISAEL HERRERA HERRERA	MA. GUADALUPE HERNANDEZ VEGA	MA. MARTHA ALANIS PADILLA	MARIA DOLORES DE LA PAZ LOPEZ	ANGELINA AGUILAR HERNANDEZ
5) ZAMORA DE HIDALGO	1) LA PIEDAD	70) LA PIEDAD	1) LA PIEDAD	1530	C2	CENTRO DE DESARROLLO COMUNITARIO EFRAÍN GONZÁLEZ LUNA., CALLE FRESNOS, NÚMERO 463, COLONIA LOS LAURELES, CÓDIGO POSTAL 59310, LA PIEDAD DE CABADAS, MICHOACÁN., ENTRE LAS CALLES ACACIAS Y LA VÍA DEL TREN.	PAULINA DEYANIRA MENDEZ ZAMBRANO	ANA BERTHA CAMARILLO NUÑEZ	LAURA ANTONIO GARCIA	BRYAN ANGEL JAIME SOLIS	MARIA GUADALUPE ACOSTA ROMERO	CRISPIN GARCIA PICENO	MARIA DEL CARMEN HERNANDEZ DAMIAN
5) ZAMORA DE HIDALGO	1) LA PIEDAD	70) LA PIEDAD	1) LA PIEDAD	1530	C3	CENTRO DE DESARROLLO COMUNITARIO EFRAÍN GONZÁLEZ LUNA., CALLE FRESNOS, NÚMERO 463, COLONIA LOS LAURELES, CÓDIGO POSTAL 59310, LA PIEDAD DE CABADAS, MICHOACÁN., ENTRE LAS CALLES ACACIAS Y LA VÍA DEL TREN.	MARTHA BELMAN GONZALEZ	GUILLERMO ALEJANDRO CERVANTES HIDALGO	TANIA GABRIELA ARIAS HERNANDEZ	DIEGO JOEL JIMENEZ PADILLA	JOSE FAUSTINO BAEZ RIOS	ABEL GONZALEZ RODRIGUEZ	M. ALISIA ESPINOZA PLASENSIA
5) ZAMORA DE HIDALGO	1) LA PIEDAD	70) LA PIEDAD	1) LA PIEDAD	1530	C4	CENTRO DE DESARROLLO COMUNITARIO EFRAÍN GONZÁLEZ LUNA., CALLE FRESNOS, NÚMERO 463, COLONIA LOS LAURELES, CÓDIGO POSTAL 59310, LA PIEDAD DE CABADAS, MICHOACÁN., ENTRE LAS CALLES ACACIAS Y LA VÍA DEL TREN.	GABRIEL CORTEZ ALVARADO	MIRIAM TERESITA CONTRERAS CUEVAS	ALEJANDRA AYALA RUIZ	CINTHIA PATRICIA LOPEZ ZARAGOZA	MA. LAURA ESTHER CAZARES MONTOYA	J. DOLORES IBARRA VARGAS	RAUL MARTINEZ HERNANDEZ

Distrito Federal	Distrito Local	Municipio	Localidad	Sección	Casilla	Ubicación	Presidenta/e	Secretaria/o	1er. Escrutador	2do. Escrutador	1er. Suplente	2do. Suplente	3er. Suplente
5) ZAMORA DE HIDALGO	1) LA PIEDAD	70) LA PIEDAD	1) LA PIEDAD	1530	C5	CENTRO DE DESARROLLO COMUNITARIO EFRAÍN GONZÁLEZ LUNA., CALLE FRESNOS, NÚMERO 463, COLONIA LOS LAURELES, CÓDIGO POSTAL 59310, LA PIEDAD DE CABADAS, MICHOACÁN., ENTRE LAS CALLES ACACIAS Y LA VÍA DEL TREN.	HECTOR MARTINEZ PEREZ	MARIA DOLORES COVARRUBIAS MEDINA	MA. CARMEN CANO PIMENTEL	GABRIEL MAGAÑA AGUILERA	VERÓNICA CAZARES TAFOLLA	JUANA LEON OLIVARES	ANTONIA HERNANDEZ LOPEZ
5) ZAMORA DE HIDALGO	1) LA PIEDAD	70) LA PIEDAD	1) LA PIEDAD	1530	C6	CENTRO DE DESARROLLO COMUNITARIO EFRAÍN GONZÁLEZ LUNA., CALLE FRESNOS, NÚMERO 463, COLONIA LOS LAURELES, CÓDIGO POSTAL 59310, LA PIEDAD DE CABADAS, MICHOACÁN., ENTRE LAS CALLES ACACIAS Y LA VÍA DEL TREN.	IVAN ALEJANDRO AYALA DAVILA	YADIRA SILVIA FLORES AGUIRRE	ELSA MARGARITA CASASOLA BELLO	JUANA ALANIS MEZA	OFELIA CHAVEZ CASTILLO	ANA MARIA LOPEZ FLORES	MARIA ELENA ARMENDARIZ GALVAN
5) ZAMORA DE HIDALGO	1) LA PIEDAD	70) LA PIEDAD	1) LA PIEDAD	1531	B1	CENTRO DE BACHILLERATO TECNOLÓGICO INDUSTRIAL Y DE SERVICIOS 84., CALLE IDEAS LIBERALES, NÚMERO 4, COLONIA CIUDAD DEL SOL, CÓDIGO POSTAL 59310, LA PIEDAD DE CABADAS, MICHOACÁN., A 100 METROS DE LA GLORIETA.	DIEGO ARMANDO AGUIRRE ALVARADO	DANIEL MAGAÑA CANO	VICENTE CASTRO LINARES	KARINA MARTINEZ LEON	JESUS ARTURO NUÑEZ REYES	MARTHA ALFARO TORRES	EVANGELINA LEMUS SANCHEZ
5) ZAMORA DE HIDALGO	1) LA PIEDAD	70) LA PIEDAD	1) LA PIEDAD	1531	C1	CENTRO DE BACHILLERATO TECNOLÓGICO INDUSTRIAL Y DE SERVICIOS 84., CALLE IDEAS LIBERALES, NÚMERO 4, COLONIA CIUDAD DEL SOL, CÓDIGO POSTAL 59310, LA PIEDAD DE CABADAS, MICHOACÁN., A 100 METROS DE LA GLORIETA.	MA. ELENA ACOSTA ROSALES	ESTEFANIA DE MONTSERRAT MARTINEZ GIL	CLAUDIA JOCELYNE CAZARES TAFOLLA	MA. TERESA MELGOZA RODRIGUEZ	MARIA DE LOS ANGELES LOBATO ESPINOSA	RAQUEL CASTILLO CABELLO	EDUARDO LOPEZ LEON
5) ZAMORA DE HIDALGO	1) LA PIEDAD	70) LA PIEDAD	1) LA PIEDAD	1531	C2	CENTRO DE BACHILLERATO TECNOLÓGICO INDUSTRIAL Y DE SERVICIOS 84., CALLE IDEAS LIBERALES, NÚMERO 4, COLONIA CIUDAD DEL SOL, CÓDIGO POSTAL 59310, LA PIEDAD DE CABADAS, MICHOACÁN., A 100 METROS DE LA GLORIETA.	LUIS GERARDO AGUILERA FLORES	NANCY PAULINA MATA LEON	JOSE JOSE CHAVEZ MANDUJANO	VERONICA MENDEZ ROJO	JOSE LOPEZ GARCIA	JOSE ELIAS RODRIGUEZ	DALIA MELISSA MARTINEZ REYES
5) ZAMORA DE HIDALGO	1) LA PIEDAD	70) LA PIEDAD	1) LA PIEDAD	1531	C3	CENTRO DE BACHILLERATO TECNOLÓGICO INDUSTRIAL Y DE SERVICIOS 84., CALLE IDEAS LIBERALES, NÚMERO 4, COLONIA CIUDAD DEL SOL, CÓDIGO POSTAL 59310, LA PIEDAD DE CABADAS, MICHOACÁN., A 100 METROS DE LA GLORIETA.	GRIZEL MONTSERRAT ARESTEGUI ESPINOSA	JAIME MENCHACA TORRES	RICARDO GARCIA RAMIREZ	MARGARITA NUÑEZ BARAJAS	CATALINA MARGARITA MARQUEZ MUÑOZ	M. MERCEDES ENRIQUEZ NEGRETE	GRACIELA NUÑEZ BRAVO
5) ZAMORA DE HIDALGO	1) LA PIEDAD	70) LA PIEDAD	1) LA PIEDAD	1531	C4	CENTRO DE BACHILLERATO TECNOLÓGICO INDUSTRIAL Y DE SERVICIOS 84., CALLE IDEAS LIBERALES, NÚMERO 4, COLONIA CIUDAD DEL SOL, CÓDIGO POSTAL 59310, LA PIEDAD DE CABADAS, MICHOACÁN., A 100 METROS DE LA GLORIETA.	CESAR IVAN ARROYO CALDERON	IRAKI NAOMI MEZA MARTINEZ	MA. EUGENIA GONZALEZ CHAVEZ	XIMENA LOURDES OLIVARES FLORES	JORGE ENRIQUE GUZMAN ALANIS	NANCY GARCIA TINAJERO	MA. TERESA JIMENEZ PEÑA
5) ZAMORA DE HIDALGO	1) LA PIEDAD	70) LA PIEDAD	1) LA PIEDAD	1531	C5	CENTRO DE BACHILLERATO TECNOLÓGICO INDUSTRIAL Y DE SERVICIOS 84., CALLE IDEAS LIBERALES, NÚMERO 4, COLONIA CIUDAD DEL SOL, CÓDIGO POSTAL 59310, LA PIEDAD DE CABADAS, MICHOACÁN., A 100 METROS DE LA GLORIETA.	VALERIA ELIZBETH CHAVEZ MEZA	ZAYRA JACQUELINE MEZA MENDEZ	LUIS FRANCISCO MACIAS CAZARES	MARIA GABRIELA RAMIREZ CUEVAS	MARTHA AGUILAR VAZQUEZ	ROSA GONZALEZ TORRES	MARIA GUADALUPE MUÑOZ MENDEZ
5) ZAMORA DE HIDALGO	1) LA PIEDAD	70) LA PIEDAD	1) LA PIEDAD	1532	B1	CENTRO COMUNITARIO MANUEL GÓMEZ MORÍN., CALLE LEYES DE REFORMA, SIN NÚMERO, COLONIA BENITO JUÁREZ, CÓDIGO POSTAL 59330, LA PIEDAD DE CABADAS, MICHOACÁN., A ESPALDAS DEL FRACCIONAMIENTO LOS OLIVOS.	JESSICA ELIZABETH AGUILAR NARANJO	EZEQUIEL AGUIRRE ROMO	CYNTHIA NAYELI ALANIS RODRIGUEZ	RAFAELA HERNANDEZ MAREZ	JUAN ANDRES AGUILAR NARANJO	MARIBEL ALANIS RODRIGUEZ	ANA KARINA CUELLAR TORRES
5) ZAMORA DE HIDALGO	1) LA PIEDAD	70) LA PIEDAD	1) LA PIEDAD	1532	C1	CENTRO COMUNITARIO MANUEL GÓMEZ MORÍN., CALLE LEYES DE REFORMA, SIN NÚMERO, COLONIA BENITO JUÁREZ, CÓDIGO POSTAL 59330, LA PIEDAD DE CABADAS, MICHOACÁN., A ESPALDAS DEL FRACCIONAMIENTO LOS OLIVOS.	ALFREDO AGUILAR RUIZ	CIELO JACQUELINE AGUILAR NARANJO	MARTIN BRAVO CERVANTES	GRICELDA AGUILAR CARBAJAL	JOSE JAVIER AGUIRRE MENDEZ	YADIRA BERENICE ALANIS RODRIGUEZ	MA. CONCEPCION ALATORRE VALDIVIA
5) ZAMORA DE HIDALGO	1) LA PIEDAD	70) LA PIEDAD	1) LA PIEDAD	1532	C2	CENTRO COMUNITARIO MANUEL GÓMEZ MORÍN., CALLE LEYES DE REFORMA, SIN NÚMERO, COLONIA BENITO JUÁREZ, CÓDIGO POSTAL 59330, LA PIEDAD DE CABADAS, MICHOACÁN., A ESPALDAS DEL FRACCIONAMIENTO LOS OLIVOS.	ARIZBETH AGUIRRE MENDEZ	JESUS EZEQUIEL AGUIRRE MENDEZ	ANA LILIA DELGADO CATANA	BRENDA AGUILAR RUIZ	JUAN DIEGO AGUIRRE MENDEZ	ISAAC ALEJANDRE ALFARO	GRACIELA AREVALO REYES
5) ZAMORA DE HIDALGO	1) LA PIEDAD	70) LA PIEDAD	1) LA PIEDAD	1533	B1	COLEGIO DE MICHOACÁN EXTENSIÓN LA PIEDAD., CALLE CERRO DE NAHUATZEN, NÚMERO 85, FRACCIONAMIENTO JARDINES DEL CERRO GRANDE, CÓDIGO POSTAL 59379, LA PIEDAD DE CABADAS, MICHOACÁN., ENTRE LAS AVENIDAS CERRO GRANDE Y DEL GALLO	GABRIELA ALANIS CAZARES	ANGELICA MARIA BARRERA GALLEGOS	ANDRES ALEJANDRO ALDAMA NARANJO	JUDA LEVI AGUILAR MAYA	LAURA ANGELICA CORTES GOVEA	HILDA AGUILAR SALAZAR	OCTAVIO CERVANTES SOLORIO
5) ZAMORA DE HIDALGO	1) LA PIEDAD	70) LA PIEDAD	1) LA PIEDAD	1533	C1	COLEGIO DE MICHOACÁN EXTENSIÓN LA PIEDAD., CALLE CERRO DE NAHUATZEN, NÚMERO 85, FRACCIONAMIENTO JARDINES DEL CERRO GRANDE, CÓDIGO POSTAL 59379, LA PIEDAD DE CABADAS, MICHOACÁN., ENTRE LAS AVENIDAS CERRO GRANDE Y DEL GALLO	VICTOR MANUEL ALANIS CAZARES	CARLOS CAMINO GARCIA	LUISA FERNANDA ARIAS PRECIADO	JOSE SOCORRO AGUIRRE REYES	MARIA CRISTINA GARCIA RIZO	J. ALFONZO ALANIS GUTIERRES	JUANA VERONICA CORTES GOVEA
5) ZAMORA DE HIDALGO	1) LA PIEDAD	70) LA PIEDAD	1) LA PIEDAD	1533	C2	COLEGIO DE MICHOACÁN EXTENSIÓN LA PIEDAD., CALLE CERRO DE NAHUATZEN, NÚMERO 85, FRACCIONAMIENTO JARDINES DEL CERRO GRANDE, CÓDIGO POSTAL 59379, LA PIEDAD DE CABADAS, MICHOACÁN., ENTRE LAS AVENIDAS CERRO GRANDE Y DEL GALLO	ALEJANDRO ALANIS ESTRADA	IVAN GOMEZ ROMERO	OFELIA CERVANTES CALDERON	ADRIANA AGUIRRE VILLALOBOS	MARIA DOLORES ABARCA MAGDALENO	JOSE ANGEL ALANIS GUTIERREZ	JAVIER GARCIA VARGAS
5) ZAMORA DE HIDALGO	1) LA PIEDAD	70) LA PIEDAD	1) LA PIEDAD	1533	C3	COLEGIO DE MICHOACÁN EXTENSIÓN LA PIEDAD., CALLE CERRO DE NAHUATZEN, NÚMERO 85, FRACCIONAMIENTO JARDINES DEL CERRO GRANDE, CÓDIGO POSTAL 59379, LA PIEDAD DE CABADAS, MICHOACÁN., ENTRE LAS AVENIDAS CERRO GRANDE Y DEL GALLO	MARIA DE LOURDES ALATORRE MORALES	PAOLA ALCALA ESPINOZA	ALEJANDRA CORDERO SANCHEZ	GERARDO ALANIS GUTIERREZ	ANA GABRIELA AGUILAR MAYA	MARIA DOLORES ALANIS GUTIERREZ	ELIDIA AGUIRRE MAGAÑA

Distrito Federal	Distrito Local	Municipio	Localidad	Sección	Casilla	Ubicación	Presidenta/e	Secretaria/o	1er. Escrutador	2do. Escrutador	1er. Suplente	2do. Suplente	3er. Suplente
5) ZAMORA DE HIDALGO	1) LA PIEDAD	70) LA PIEDAD	1) LA PIEDAD	1534	B1	JARDÍN DE NIÑOS ROSAURA ZAPATA CANO., CALLE LOS ÁNGELES, NÚMERO 96, COLONIA SANTA FÉ, CÓDIGO POSTAL 59370, LA PIEDAD DE CABADAS, MICHOACÁN., ENTRE LAS CALLES GUADALUPANA Y SAN ISIDRO.	SAMIA LONINI ALVARADO GUERRERO	MIGUEL ANGEL ALATORRE ALVAREZ	NESTOR DAVID BARBA PLASCENCIA	ELIZABETH ALEJANDRO DUEÑEZ	BENJAMIN ARELLANO VARGAS	MARIA DE JESUS ANDRADE ROMO	CLAUDIA IVETTE ARELLANO LEON
5) ZAMORA DE HIDALGO	1) LA PIEDAD	70) LA PIEDAD	1) LA PIEDAD	1534	C1	JARDÍN DE NIÑOS ROSAURA ZAPATA CANO., CALLE LOS ÁNGELES, NÚMERO 96, COLONIA SANTA FÉ, CÓDIGO POSTAL 59370, LA PIEDAD DE CABADAS, MICHOACÁN., ENTRE LAS CALLES GUADALUPANA Y SAN ISIDRO.	MARIA ESTEFANIA GUTIERREZ CHAVEZ	FRANCISCO JAVIER ALVARADO FIERRO	JOSE ALFONSO LLAMAS COVARRUBIAS	SALVADOR ALEJANDRO DUEÑEZ	SANDRA AGUILERA FLORES	SALVADOR ARELLANO LEON	JUANA HIDALGO OLIVO
5) ZAMORA DE HIDALGO	1) LA PIEDAD	70) LA PIEDAD	1) LA PIEDAD	1534	C2	JARDÍN DE NIÑOS ROSAURA ZAPATA CANO., CALLE LOS ÁNGELES, NÚMERO 96, COLONIA SANTA FÉ, CÓDIGO POSTAL 59370, LA PIEDAD DE CABADAS, MICHOACÁN., ENTRE LAS CALLES GUADALUPANA Y SAN ISIDRO.	FEDERICO IÑIGO ACEVES ALEJANDRE	MARIA ELENA AVILA ARANDA	ROCIO AGUILERA FLORES	ABRAHAM ARELLANO RODRIGUEZ	ROSA MARIA ALATORRE AGUILAR	ERNESTO IBARRA LOPEZ	LETICIA AGUAYO RODRIGUEZ
5) ZAMORA DE HIDALGO	1) LA PIEDAD	70) LA PIEDAD	1) LA PIEDAD	1535	B1	ESCUELA PRIMARIA FEDERAL FRANCISCO J. MÚJICA., CALZADA DE LOS INDIOS, NÚMERO 88, COLONIA SANTA FÉ, CÓDIGO POSTAL 59370, LA PIEDAD DE CABADAS, MICHOACÁN., ESQUINA CON CALLE SAN VICENTE.	JOSE MANUEL HERNANDEZ PEREZ	JORGE IGNACIO AMEZCUA ZENDEJAS	ISAIAS ARELLANO HERNANDEZ	NANCY BARBA LEON	ELIZABETH CASILLAS OLVERA	MIRANDA MARGARITA ALVARADO PEREZ	GABRIELA ROCIO ALVARADO TORRES
5) ZAMORA DE HIDALGO	1) LA PIEDAD	70) LA PIEDAD	1) LA PIEDAD	1535	C1	ESCUELA PRIMARIA FEDERAL FRANCISCO J. MÚJICA., CALZADA DE LOS INDIOS, NÚMERO 88, COLONIA SANTA FÉ, CÓDIGO POSTAL 59370, LA PIEDAD DE CABADAS, MICHOACÁN., ESQUINA CON CALLE SAN VICENTE.	MONICA LOZANO CRUZ	LUIS GABRIEL BADILLO CASILLAS	ALFREDO ARREOLA RUIZ	MA. CONCEPCION CAZARES CAZARES	J TRINIDAD ALANIZ ALANIZ	GENOVEVA GARCIA AGUIRRE	LUIS DAVID ALVARADO TORRES
5) ZAMORA DE HIDALGO	1) LA PIEDAD	70) LA PIEDAD	1) LA PIEDAD	1535	C2	ESCUELA PRIMARIA FEDERAL FRANCISCO J. MÚJICA., CALZADA DE LOS INDIOS, NÚMERO 88, COLONIA SANTA FÉ, CÓDIGO POSTAL 59370, LA PIEDAD DE CABADAS, MICHOACÁN., ESQUINA CON CALLE SAN VICENTE.	JOSE BENITO ALCALA ZERMEÑO	DIANA ALANIS CAZARES	LUIS PABLO BADILLO SANCHEZ	JESSICA MARIANA DIAZ SALAZAR	CARLOS ENRIQUE ALVARADO JIMENEZ	HERIBERTO ALVARADO PIMENTEL	RAMON ANTONIO LAGUNA SALINAS
5) ZAMORA DE HIDALGO	1) LA PIEDAD	70) LA PIEDAD	1) LA PIEDAD	1536	B1	JARDÍN DE NIÑOS ESTEFANÍA CASTAÑEDA., CALLE JOSÉ MERCED CÁZARES, SIN NÚMERO, COLONIA MÉXICO, CÓDIGO POSTAL 59340, LA PIEDAD DE CABADAS, MICHOACÁN., ESQUINA CON CALLE IGNACIO LUIS VALLARTA.	JOSE ANGEL ARELLANO HERNANDEZ	MARTHA PATRICIA AREVALO DUARTE	ZULEMA SARAI ANGUIANO MEZA	MARGARITA AGUIRRE SALAZAR	JOSE ANGEL ATILANO RAMIREZ	OTILIA AYALA ROMERO	HECTOR ANTONIO AGUIÑIGA CHAVEZ
5) ZAMORA DE HIDALGO	1) LA PIEDAD	70) LA PIEDAD	1) LA PIEDAD	1536	C1	JARDÍN DE NIÑOS ESTEFANÍA CASTAÑEDA., CALLE JOSÉ MERCED CÁZARES, SIN NÚMERO, COLONIA MÉXICO, CÓDIGO POSTAL 59340, LA PIEDAD DE CABADAS, MICHOACÁN., ESQUINA CON CALLE IGNACIO LUIS VALLARTA.	CAROLINA ALVARADO MENDEZ	MARIA CARINA AVILA SALAZAR	ANA ROSA ARMENDARIZ TORRES	FRANCISCO ARELLANO MORENO	ALTAGRACIA AYALA ROMERO	ELVA ALVAREZ PEREZ	JOSEFINA BARAJAS ESTRADA
5) ZAMORA DE HIDALGO	1) LA PIEDAD	70) LA PIEDAD	1) LA PIEDAD	1537	B1	JARDÍN DE NIÑOS FRANCISCO JAVIER MINA., PRIVADA PASEO QUERÉTARO, NÚMERO 196, COLONIA INFONAVIT DOCTOR MIGUEL SILVA, CÓDIGO POSTAL 59349, LA PIEDAD DE CABADAS, MICHOACÁN., ENTRE ANDADOR TLAXCALA Y CALLE DURANGO.	CARLA JANETH ACOSTA ROJAS	GLORIA ALFARO INFANTE	PAOLA VANESSA ACOSTA ROJAS	JUAN ANTONIO HERNANDEZ JIMENEZ	ALEJANDRA ACOSTA ASCENCIO	JOSEFINA ACOSTA SERRATO	BENJAMIN ALVAREZ SALINAS
5) ZAMORA DE HIDALGO	1) LA PIEDAD	70) LA PIEDAD	1) LA PIEDAD	1537	C1	JARDÍN DE NIÑOS FRANCISCO JAVIER MINA., PRIVADA PASEO QUERÉTARO, NÚMERO 196, COLONIA INFONAVIT DOCTOR MIGUEL SILVA, CÓDIGO POSTAL 59349, LA PIEDAD DE CABADAS, MICHOACÁN., ENTRE ANDADOR TLAXCALA Y CALLE DURANGO.	EVERARDO SAMUEL ALARCON ACEVES	ALEXIS OSWALDO AGUILAR TORRES	NOEMI ALCOCER TORRES	SERGIO ACOSTA RIOS	JOSE HUGO AGUILAR TORRES	MARIA GUADALUPE ESPINOSA DIAZ	RAUL AGUILAR RODRIGUEZ
5) ZAMORA DE HIDALGO	1) LA PIEDAD	70) LA PIEDAD	1) LA PIEDAD	1538	B1	PARQUE RECREATIVO MIGUEL SILVA., CALLE HERIBERTO JARA, SIN NÚMERO, COLONIA INFONAVIT DOCTOR MIGUEL SILVA, CÓDIGO POSTAL 59349, LA PIEDAD DE CABADAS, MICHOACÁN., ENTRE PASEO SINALOA Y CALLE EMILIANO ZAPATA.	VICTOR MANUEL AGUILAR ALFARO	JOSE ANGEL ARELLANO ELIZARRARAS	NORMA ANGELICA ACOSTA RIOS	VICTOR MANUEL AGUILAR CAZARES	MARISOL ARIAS RODRIGUEZ	JOSE LEOPOLDO ALATORRE RAMIREZ	RAQUEL CELINA ARELLANO RODRIGUEZ
5) ZAMORA DE HIDALGO	1) LA PIEDAD	70) LA PIEDAD	1) LA PIEDAD	1538	C1	PARQUE RECREATIVO MIGUEL SILVA., CALLE HERIBERTO JARA, SIN NÚMERO, COLONIA INFONAVIT DOCTOR MIGUEL SILVA, CÓDIGO POSTAL 59349, LA PIEDAD DE CABADAS, MICHOACÁN., ENTRE PASEO SINALOA Y CALLE EMILIANO ZAPATA.	PAOLA VIANETH ALTAMIRANO ALATORRE	BENJAMIN ARROYO RODRIGUEZ	MARTHA AGUILAR CAZARES	CARMEN RUBI ALVAREZ RAMIREZ	CLARA ESTEFANIA ARROYO RODRIGUEZ	MARTHA ALICIA ALVARADO LOPEZ	MANUEL ALANIS DOMINGUEZ
5) ZAMORA DE HIDALGO	1) LA PIEDAD	70) LA PIEDAD	1) LA PIEDAD	1539	B1	JARDÍN DE NIÑOS AMADO NERVO., CALLE JÚPITER, NÚMERO 9, COLONIA TRES ESTRELLAS, CÓDIGO POSTAL 59340, LA PIEDAD DE CABADAS, MICHOACÁN., ESQUINA CON CALLE EMILIANO ZAPATA.	JESSICA LIZBETH AGUIRRE MEDINA	FATIMA ARIZBETH AYALA GARCIA	LUIS AREVALO CERVANTES	JIMENA GUADALUPE ARROYO ALVARADO	MARIA DE LOURDES ALATORRE BARAJAS	SILVIA PATRICIA ALVARADO TORRES	DAVID BALTAZAR RAMIREZ
5) ZAMORA DE HIDALGO	1) LA PIEDAD	70) LA PIEDAD	1) LA PIEDAD	1539	C1	JARDÍN DE NIÑOS AMADO NERVO., CALLE JÚPITER, NÚMERO 9, COLONIA TRES ESTRELLAS, CÓDIGO POSTAL 59340, LA PIEDAD DE CABADAS, MICHOACÁN., ESQUINA CON CALLE EMILIANO ZAPATA.	GLORIA MARITZA ALCALA MOCTEZUMA	AZALIA BALTAZAR RIZO	MARIA DEL PILAR AREVALO CERVANTES	RAQUEL AYALA CAZARES	GENOVEVA AGUILAR VEGA	VERONICA BAEZ RIOS	JUAN BARAJAS RAMIREZ
5) ZAMORA DE HIDALGO	1) LA PIEDAD	70) LA PIEDAD	1) LA PIEDAD	1540	B1	CLÍNICA HOSPITAL DEL INSTITUTO MEXICANO DEL SEGURO SOCIAL., CALLE CIPRES, NÚMERO 63, COLONIA LAS PALMAS, CÓDIGO POSTAL 59380, LA PIEDAD DE CABADAS, MICHOACÁN., ENTRE LAS CALLES SABINOS Y FRESNOS.	ANA PATRICIA AGUILAR AGUILAR	HILDA ALANIZ JIMENEZ	ELISA BARAJAS CACHO	LAURA CECILIA BONILLA QUEVEDO	MARIA AMELIA BRAVO GARCIA	MARIA EMILIA ALVARADO SORIA	OLIVIA BARAJAS RAMIREZ
5) ZAMORA DE HIDALGO	1) LA PIEDAD	70) LA PIEDAD	1) LA PIEDAD	1540	C1	CLÍNICA HOSPITAL DEL INSTITUTO MEXICANO DEL SEGURO SOCIAL., CALLE CIPRES, NÚMERO 63, COLONIA LAS PALMAS, CÓDIGO POSTAL 59380, LA PIEDAD DE CABADAS, MICHOACÁN., ENTRE LAS CALLES SABINOS Y FRESNOS.	MARINA AGUILAR MENDEZ	CATALINA AVILA RINCON	JOCABET BRAVO GARCIA	DORA ALICIA AGUILAR LUGO	IGNACIO ALANIS ENRIQUEZ	MARIA TERESA ALVAREZ MARTINEZ	ELENA BARRON DOMINGUEZ
5) ZAMORA DE HIDALGO	1) LA PIEDAD	70) LA PIEDAD	1) LA PIEDAD	1541	B1	CASA DEL TRABAJADOR., CALLE RÍO BALSAS, SIN NÚMERO, COLONIA FOVISSSTE MELCHOR OCAMPO, CÓDIGO POSTAL 59335, LA PIEDAD DE CABADAS, MICHOACÁN., ESQUINA CON CALLE RÍO IXTAPAN.	ANTONIO AGUILAR CHAVEZ	NUBIA GUADALUPE DIAZ GARCIA	REYNA ROSA ALATORRE REYES	ELSA ESTRADA XX	ANA MA. DE LA SOLEDAD ACOSTA LOPEZ	MARICELA ECHEVERRIA ZAVALA	MA MAGDALENA ALBITER PUEBLA



Distrito Federal	Distrito Local	Municipio	Localidad	Sección	Casilla	Ubicación	Presidenta/e	Secretaria/o	1er. Escrutador	2do. Escrutador	1er. Suplente	2do. Suplente	3er. Suplente
5) ZAMORA DE HIDALGO	1) LA PIEDAD	70) LA PIEDAD	1) LA PIEDAD	1541	C1	CASA DEL TRABAJADOR, CALLE RÍO BALSAS, SIN NÚMERO, COLONIA FOVISSSTE MELCHOR OCAMPO, CÓDIGO POSTAL 59335, LA PIEDAD DE CABADAS, MICHOACÁN., ESQUINA CON CALLE RÍO IXTAPAN.	GUADALUPE GERARDO AGUILAR GONZALEZ	MARIA GUADALUPE AGUILAR GARCIA	MARIA CONCEPCION ALEJANDRE ESQUIVEL	EVANGELINA GARCIA HERNANDEZ	JUANA ALANIS MACIAS	FRANCISCO JAVIER AGUIRRE BRIBIESCA	LAURA ELENA ALEJANDRE VILLASEÑOR
5) ZAMORA DE HIDALGO	1) LA PIEDAD	70) LA PIEDAD	1) LA PIEDAD	1541	C2	CASA DEL TRABAJADOR, CALLE RÍO BALSAS, SIN NÚMERO, COLONIA FOVISSSTE MELCHOR OCAMPO, CÓDIGO POSTAL 59335, LA PIEDAD DE CABADAS, MICHOACÁN., ESQUINA CON CALLE RÍO IXTAPAN.	MARIA DEL SOCORRO BOLAÑOS AGUIRRE	CARLOS ANTONIO AGUILAR HEREDIA	DANNA PAOLA AVILA MARTINEZ	DIANA ELIZABETH GARCIA JUAREZ	MARIA EMILIA CORRAL LOPEZ	HECTOR AGUIRRE LICEA	MARIA CARMEN CHAVEZ SANCHEZ
5) ZAMORA DE HIDALGO	1) LA PIEDAD	70) LA PIEDAD	1) LA PIEDAD	1542	B1	PARQUE RECREATIVO CAMELINAS, RINCONADA MANUEL TEJEDA, SIN NÚMERO, COLONIA LAS CAMELINAS, CÓDIGO POSTAL 59374, LA PIEDAD DE CABADAS, MICHOACÁN., ENTRANDO AL LADO DERECHO.	CINTHIA VIRIDIANA ALATORRE OÑATE	GUADALUPE ACEVEDO TAFOLLA	YOLANDA ALFARO RIOS	JESUS ANTONIO AGUILAR NAVARRO	FRANCISCO AGUILAR RUEDA	LETICIA BARAJAS CAMARILLO	MARIA GUADALUPE AGUIRRE LOPEZ
5) ZAMORA DE HIDALGO	1) LA PIEDAD	70) LA PIEDAD	1) LA PIEDAD	1542	C1	PARQUE RECREATIVO CAMELINAS, RINCONADA MANUEL TEJEDA, SIN NÚMERO, COLONIA LAS CAMELINAS, CÓDIGO POSTAL 59374, LA PIEDAD DE CABADAS, MICHOACÁN., ENTRANDO AL LADO DERECHO.	RICARDO ALVARADO BRIBIESCA	MARIA VIRGINIA ACOSTA RODRIGUEZ	MARIA FERNANDA ALVARADO SERRATO	JOSE ANTONIO AGUILAR SALAZAR	JULIO CESAR ALANIS CERVANTES	RICARDO CAMACHO CAMARENA	JOSE FRANCISCO ALANIS RIOS
5) ZAMORA DE HIDALGO	1) LA PIEDAD	70) LA PIEDAD	1) LA PIEDAD	1542	C2	PARQUE RECREATIVO CAMELINAS, RINCONADA MANUEL TEJEDA, SIN NÚMERO, COLONIA LAS CAMELINAS, CÓDIGO POSTAL 59374, LA PIEDAD DE CABADAS, MICHOACÁN., ENTRANDO AL LADO DERECHO.	JESSICA ESMERALDA AGUIRRE LIMON	ARTURO AGUILAR CAZARES	JUAN CARLOS CERVANTES NARANJO	GRACIELA AGUIRRE LOPEZ	JOSE ALEJANDRO ALATORRE TORRES	ANGELICA CANCHOLA JUAREZ	ELIASER ALATORRE TORRES
5) ZAMORA DE HIDALGO	1) LA PIEDAD	70) LA PIEDAD	1) LA PIEDAD	1542	C3	PARQUE RECREATIVO CAMELINAS, RINCONADA MANUEL TEJEDA, SIN NÚMERO, COLONIA LAS CAMELINAS, CÓDIGO POSTAL 59374, LA PIEDAD DE CABADAS, MICHOACÁN., ENTRANDO AL LADO DERECHO.	PAOLA VERONICA ALCAZAR CAMPOS	ANGEL ALBERTO AGUILAR PINEDA	MARIA DEL ROCIO ESCOBAR ORTIZ	MIGUEL ARTURO ALATORRE GONZALEZ	MARIA CONCEPCION ALVARADO DELGADO	GUADALUPE ALEJANDRA CAZARES GARCIA	JUANA MARIA CASTAÑEDA SOLORIO
5) ZAMORA DE HIDALGO	1) LA PIEDAD	70) LA PIEDAD	1) LA PIEDAD	1543	B1	CENTRO PSICOPEDAGÓGICO DE ATENCIÓN ESPECIAL, CALLE NIGROMANTE, NÚMERO 503, COLONIA LOS PINOS, CÓDIGO POSTAL 59375, LA PIEDAD DE CABADAS, MICHOACÁN., ESQUINA CON CALLE OLIVOS.	GERWIN ARIZMENDI CRUZ	MARTIN HERNANDEZ MORA	MAYRA LIZZETH GALVAN MORENO	ARCELIA CARATACHEA VILLA	JESSICA ABIGAIL LIMON FLORES	MARIA DE LA LUZ GUTIERREZ AGUILERA	EDUARDO ARELLANO GOMEZ
5) ZAMORA DE HIDALGO	1) LA PIEDAD	70) LA PIEDAD	1) LA PIEDAD	1543	C1	CENTRO PSICOPEDAGÓGICO DE ATENCIÓN ESPECIAL, CALLE NIGROMANTE, NÚMERO 503, COLONIA LOS PINOS, CÓDIGO POSTAL 59375, LA PIEDAD DE CABADAS, MICHOACÁN., ESQUINA CON CALLE OLIVOS.	GILDARDO LEMUS REYES	CORINA BETZABE BRAVO TAFOLLA	DENISSE GUADALUPE HERNANDEZ HERRERA	BRENDA ELIZABETH FIGUEROA FLORES	CELIA AGUILAR CAMPOS	MARIA ROGELIA LOPEZ SALAZAR	MA. GUADALUPE GUARDADO MENDEZ
5) ZAMORA DE HIDALGO	1) LA PIEDAD	70) LA PIEDAD	1) LA PIEDAD	1543	C2	CENTRO PSICOPEDAGÓGICO DE ATENCIÓN ESPECIAL, CALLE NIGROMANTE, NÚMERO 503, COLONIA LOS PINOS, CÓDIGO POSTAL 59375, LA PIEDAD DE CABADAS, MICHOACÁN., ESQUINA CON CALLE OLIVOS.	MIGUEL ANGEL ARELLANO GALVAN	MARIA DE LA LUZ ALEJANDRE ALFARO	MARIA FERNANDA HERNANDEZ PICENO	MA. ELENA AGUIÑIGA CABRERA	MARIA DE LA LUZ ALVARADO CALDERON	ALEJANDRA GIL COBIAN	MARIA PATRICIA ARELLANO LOZA
5) ZAMORA DE HIDALGO	1) LA PIEDAD	70) LA PIEDAD	1) LA PIEDAD	1543	C3	CENTRO PSICOPEDAGÓGICO DE ATENCIÓN ESPECIAL, CALLE NIGROMANTE, NÚMERO 503, COLONIA LOS PINOS, CÓDIGO POSTAL 59375, LA PIEDAD DE CABADAS, MICHOACÁN., ESQUINA CON CALLE OLIVOS.	YAZMIN FERNANDEZ CASTRO	JUANA ALEJANDRA ALVARADO SANCHEZ	LUCIA MEDEL TRUJILLO	JUAN FAVIAN ARIAS RODRIGUEZ	MA ESTELA AVILA GARNICA	KEVIN OSVALDO LOPEZ TORRES	BLANCA ESTELA CANCHOLA ESPINOZA
5) ZAMORA DE HIDALGO	1) LA PIEDAD	70) LA PIEDAD	1) LA PIEDAD	1543	C4	CENTRO PSICOPEDAGÓGICO DE ATENCIÓN ESPECIAL, CALLE NIGROMANTE, NÚMERO 503, COLONIA LOS PINOS, CÓDIGO POSTAL 59375, LA PIEDAD DE CABADAS, MICHOACÁN., ESQUINA CON CALLE OLIVOS.	MARIA LUCIA GONZALEZ CASTILLO	MARIA ELENA BRAVO PEREZ	ROSALVA CANO CHAVOYA	TERESA CHAVEZ FIGUEROA	TANIA ALEJANDRA CANO TORRES	JOSE ALEJANDRO CANO PRADO	JESUS LOPEZ GUZMAN
5) ZAMORA DE HIDALGO	1) LA PIEDAD	70) LA PIEDAD	1) LA PIEDAD	1544	B1	CENTRO EDUCATIVO NUEVO AMANECER, CALLE FRANCISCO ZARCO, NÚMERO 480, FRACCIONAMIENTO PEÑA, CÓDIGO POSTAL 59387, LA PIEDAD DE CABADAS, MICHOACÁN., ENTRE CALLES HEROICO COLEGIO MILITAR Y LUCIO BLANCO.	DIANA FABIOLA ALATORRE QUEZADA	ALICIA AMARO AVILA	PEDRO DAMIAN AGUILAR ARELLANO	ISMAEL AMARO CAZARES	JESUS ADRIANA AYALA FLORES	ESTEFANY LIZETTE ALARCON CORONA	MA. GLORIA AYALA HERNANDEZ
5) ZAMORA DE HIDALGO	1) LA PIEDAD	70) LA PIEDAD	1) LA PIEDAD	1544	C1	CENTRO EDUCATIVO NUEVO AMANECER, CALLE FRANCISCO ZARCO, NÚMERO 480, FRACCIONAMIENTO PEÑA, CÓDIGO POSTAL 59387, LA PIEDAD DE CABADAS, MICHOACÁN., ENTRE CALLES HEROICO COLEGIO MILITAR Y LUCIO BLANCO.	MIGUEL ANGEL ARELLANO SAHAGUN	DIANA CAROLINA ACOSTA AYALA	FATIMA SOLEDAD AGUILERA CASTRO	NEMECIO AVILA CAZARES	GABRIELA ALATORRE REYES	GERARDO AYALA DELGADO	MARIA GUADALUPE AMARO CAZARES
5) ZAMORA DE HIDALGO	1) LA PIEDAD	70) LA PIEDAD	1) LA PIEDAD	1544	C2	CENTRO EDUCATIVO NUEVO AMANECER, CALLE FRANCISCO ZARCO, NÚMERO 480, FRACCIONAMIENTO PEÑA, CÓDIGO POSTAL 59387, LA PIEDAD DE CABADAS, MICHOACÁN., ENTRE CALLES HEROICO COLEGIO MILITAR Y LUCIO BLANCO.	JESUS SANTIAGO ARELLANO SANCHEZ	EFRAIN ACOSTA LOPEZ	MARIA ESTELA ALVARADO JIMENEZ	DAVID ALARCON CORONA	SERGIO ALARCON JUAREZ	LUIS FERNANDO AYALA DELGADO	MARIA DE LOURDES AYALA MIRANDA
5) ZAMORA DE HIDALGO	1) LA PIEDAD	70) LA PIEDAD	1) LA PIEDAD	1545	B1	ESCUELA SECUNDARIA TÉCNICA NÚMERO 20., AVENIDA HEROICO COLEGIO MILITAR, NÚMERO 46, FRACCIONAMIENTO PEÑA, CÓDIGO POSTAL 59389, LA PIEDAD DE CABADAS, MICHOACÁN., ENTRE LAS CALLES FELIPE ÁNGELES Y DIVISIÓN DEL NORTE.	PAULINA ADAME VILLASEÑOR	AZALEA AVALOS PAYAN	PAULINA BELMONTE NEGRETE	MARIA DEL ROSARIO ACEVES YAÑEZ	FILIBERTO AVILA AYALA	ROBERTO AVIÑA PALOMINO	ADELINA FLORES FABIAN
5) ZAMORA DE HIDALGO	1) LA PIEDAD	70) LA PIEDAD	1) LA PIEDAD	1545	C1	ESCUELA SECUNDARIA TÉCNICA NÚMERO 20., AVENIDA HEROICO COLEGIO MILITAR, NÚMERO 46, FRACCIONAMIENTO PEÑA, CÓDIGO POSTAL 59389, LA PIEDAD DE CABADAS, MICHOACÁN., ENTRE LAS CALLES FELIPE ÁNGELES Y DIVISIÓN DEL NORTE.	RAFAEL ALDAMA ALFARO	FATIMA DE LOURDES AVILA IBARRA	RAUL ADRIAN BRIBIESCA TORRES	JOSE LUIS AGUILAR RUEDA	LUIS OCTAVIO AVILA IBARRA	FRANCISCO JAVIER AVIÑA RIZO	ROBERTO MEDINA SALAZAR
5) ZAMORA DE HIDALGO	1) LA PIEDAD	70) LA PIEDAD	1) LA PIEDAD	1545	S1	CENTRAL DE AUTOBUSES DE LA PIEDAD DE CABADAS., BOULEVARD LÁZARO CÁRDENAS, NÚMERO 555, COLONIA JARDINES DEL CARMEN, CÓDIGO POSTAL 59300, LA PIEDAD DE CABADAS, MICHOACÁN., ENTRE LAS CALLES LUCIO BLANCO Y GENERAL ENRIQUE RAMÍREZ.	JAIME ARREGUI VALENCIA	EMMA ALVAREZ PEDROZA	GRACIELA ARANDA RAMIREZ	MARTHA MARTINEZ DIAZ	IRLANDA ALEX Y ALARCON CORONA	OMAR FILIBERTO AVILA IBARRA	MARGARITA BARAJAS HUERTA

Distrito Federal	Distrito Local	Municipio	Localidad	Sección	Casilla	Ubicación	Presidenta/e	Secretaria/o	1er. Escrutador	2do. Escrutador	1er. Suplente	2do. Suplente	3er. Suplente
5) ZAMORA DE HIDALGO	1) LA PIEDAD	70) LA PIEDAD	1) LA PIEDAD	1546	B1	ESCUELA PRIMARIA URBANA FEDERAL ARNULFO ÁVILA, CALLE LEONA VICARIO, NÚMERO 399, COLONIA CENTRO, CÓDIGO POSTAL 59300, LA PIEDAD DE CABADAS, MICHOACÁN., ESQUINA CON CALLE REFORMA.	MIGUEL ANGEL RAFAEL ALEJANDRE RUIZ	JOSE JESUS GARIBAY AVILA	IGNACIA AVILA RINCON	JORGE LUIS ARELLANO HERNANDEZ	MARIA ANTONIA BRAVO GARCIA	CAROLINA ALATORRE CASTILLO	EVANGELINA ARIAS PICENO
5) ZAMORA DE HIDALGO	1) LA PIEDAD	70) LA PIEDAD	1) LA PIEDAD	1546	C1	ESCUELA PRIMARIA URBANA FEDERAL ARNULFO ÁVILA, CALLE LEONA VICARIO, NÚMERO 399, COLONIA CENTRO, CÓDIGO POSTAL 59300, LA PIEDAD DE CABADAS, MICHOACÁN., ESQUINA CON CALLE REFORMA.	GUSTAVO ALMANZA ADAME	MARIA TERESA ARZOLA RAMIREZ	MARIA CAROLINA BRAVO ESPINOZA	NORA LILIA BOLAÑOS ORTEGA	EZEQUIEL CAMPOS MURILLO	JOSE ENRIQUE AVILA VEGA	MARIA CARMEN AYALA DELGADO
5) ZAMORA DE HIDALGO	1) LA PIEDAD	70) LA PIEDAD	1) LA PIEDAD	1547	B1	DOMICILIO PARTICULAR., CALLE AGUSTÍN RIVERA, NÚMERO 392, COLONIA CENTRO, CÓDIGO POSTAL 59300, LA PIEDAD DE CABADAS, MICHOACÁN., FRENTE A LA PENSIÓN BRAVO.	MARIA GUADALUPE AGUILAR VALADEZ	JESUS ENRIQUE DIAZ MELGOZA	MARIA DE LOURDES AYALA PEÑA	YUNUEN ALEXANDRA CASTRO ORTEGA	SIMON AGUILAR PIMENTEL	MARIA SILVIA AGUILAR MARQUEZ	CIPRIANA ENRIQUEZ HUERTA
5) ZAMORA DE HIDALGO	1) LA PIEDAD	70) LA PIEDAD	1) LA PIEDAD	1548	B1	ESCUELA PRIMARIA URBANA FEDERAL AMADO ROMERO, CALLE JARDÍN MARCOS H. PULIDO, NÚMERO 1, COLONIA CENTRO, CÓDIGO POSTAL 59300, LA PIEDAD DE CABADAS, MICHOACÁN., FRENTE AL JARDÍN DE LA PURÍSIMA.	EFRAIN ALVARADO LOPEZ	KARINA ALEJANDRA ALVAREZ MARQUEZ	MIRIAM JACQUELINE CAZARES CASTRO	MOISES AGUILAR AYALA	ISAIAS ASCENCIO ALATORRE	DELFINA CASTRO CAMARGO	RAMON CORDERO GONZALEZ
5) ZAMORA DE HIDALGO	1) LA PIEDAD	70) LA PIEDAD	1) LA PIEDAD	1549	B1	PLAZA PRINCIPAL., PLAZUELA CABADAS, SIN NÚMERO, COLONIA CENTRO, CÓDIGO POSTAL 59300, LA PIEDAD DE CABADAS, MICHOACÁN., JUNTO AL TEATRO DEL PUEBLO.	ARIADNA ESPINOZA AGUILAR	FERNANDO JIMENEZ PEÑA	CARLOS ALBERTO GALVAN CAZARES	MARTHA ALICIA LLAMAS LEON	TOMAS LOPEZ TORRES	JUAN MANUEL MAYA RIOS	MARIA DEL CARMEN BALTAZAR AGUSTIN
5) ZAMORA DE HIDALGO	1) LA PIEDAD	70) LA PIEDAD	1) LA PIEDAD	1550	B1	ESCUELA PRIMARIA PARTICULAR COLEGIO PIERRE FAURE., CALLE MARIANO JIMÉNEZ, NÚMERO 187, COLONIA CENTRO, CÓDIGO POSTAL 59300, LA PIEDAD DE CABADAS, MICHOACÁN., ENTRE LAS CALLES GUERRERO Y GALEANA.	BEATRIZ EUGENIA ALATORRE ALEJANDRE	IRMA ANGELICA CALDERON PEREZ	NESTOR JAVIER BARRIOS CAMPOS	LUIS DANIEL CAZARES LOPEZ	GUADALUPE CERVANTES CORDOVA	LETICIA ALATORRE GOMEZ	JOSE RODRIGO CORREA RAMIREZ
5) ZAMORA DE HIDALGO	1) LA PIEDAD	70) LA PIEDAD	1) LA PIEDAD	1551	B1	DOMICILIO PARTICULAR., CALLE BENITO JUÁREZ, NÚMERO 278, COLONIA CENTRO, CÓDIGO POSTAL 59300, LA PIEDAD DE CABADAS, MICHOACÁN., ENTRE CALLES ARTEAGA Y NUÑEZ DE BALBOA.	MARIA TERESA ENRIQUEZ PICHARDO	JOSE HUMBERTO MOISES CUELLAR LOPEZ	MARIA ALEJANDRA AYALA GARCIA	CARLOS ESTEBAN ENCAMPIRA CERMEÑO	MARIA DEL SOCORRO FLORES AGUIÑIGA	OLGA LILIA ASCENCIO ALATORRE	VICTOR MANUEL ESTRADA ZARATE
5) ZAMORA DE HIDALGO	1) LA PIEDAD	70) LA PIEDAD	1) LA PIEDAD	1552	B1	DOMICILIO PARTICULAR., CALLE VALENTÍN GÓMEZ FARIAS, NÚMERO 19, COLONIA CENTRO, CÓDIGO POSTAL 59300, LA PIEDAD DE CABADAS, MICHOACÁN., ENTRE LAS CALLES MARIANO JIMÉNEZ Y JUÁREZ.	JULIA ADILENE AYALA LOPEZ	ISIDRO ALVAREZ AYALA	MARIA FERNANDA BRAVO SERRATO	LUIS ALBERTO BALDERAS PICHARDO	MARIA DE LA LUZ ATILANO MORALES	ISABEL CRISTINA CALDERON MEZA	CARLOS ALBERTO CALDERON IBARRA
5) ZAMORA DE HIDALGO	1) LA PIEDAD	70) LA PIEDAD	1) LA PIEDAD	1552	C1	DOMICILIO PARTICULAR., CALLE VALENTÍN GÓMEZ FARIAS, NÚMERO 19, COLONIA CENTRO, CÓDIGO POSTAL 59300, LA PIEDAD DE CABADAS, MICHOACÁN., ENTRE LAS CALLES MARIANO JIMÉNEZ Y JUÁREZ.	ENRIQUE ALEJANDRO CABRERA ORTIZ	ANGEL GETZEMANI ALVAREZ SANCHEZ	OCTAVIO AYALA GUTIERREZ	JUAN ENRIQUE AGUILAR RAMIREZ	JENY ALEJANDRA AYALA GUTIERREZ	MANUEL GANDHI CARATACHEA BERBER	FATIMA MICHELLE CALDERON MARTINEZ
5) ZAMORA DE HIDALGO	1) LA PIEDAD	70) LA PIEDAD	1) LA PIEDAD	1553	B1	DOMICILIO PARTICULAR., CALLE JUAN RODRÍGUEZ VEGA, NÚMERO 453, COLONIA CENTRO, CÓDIGO POSTAL 59300, LA PIEDAD DE CABADAS, MICHOACÁN., ENTRE LAS CALLES HOMOBONO MELGOZA Y HERIBERTO JARA.	SANTIAGO OSWALDO ANGUIANO GUTIERREZ	MARIA GABRIELA ACOSTA FIGUEROA	SILVIA BRAVO TAFOLLA	JOSE ANTONIO ACOSTA AREVALO	HUGO ENRIQUE CABRERA MATA	ANTONIO ALVAREZ ALVARADO	CLAUDIA ASCENCIO ALATORRE
5) ZAMORA DE HIDALGO	1) LA PIEDAD	70) LA PIEDAD	1) LA PIEDAD	1553	C1	DOMICILIO PARTICULAR., CALLE JUAN RODRÍGUEZ VEGA, NÚMERO 453, COLONIA CENTRO, CÓDIGO POSTAL 59300, LA PIEDAD DE CABADAS, MICHOACÁN., ENTRE LAS CALLES HOMOBONO MELGOZA Y HERIBERTO JARA.	SANDRA MERCEDES AYALA VILLEGAS	ANA MA. ARELLANO CASTILLO	EDUARDO JAIR BRIBIESCA VENEGAS	KARINA ALVARADO PEREZ	LAURA ELENA AGUIRRE LOPEZ	MARIA ELENA ALVAREZ ALVARADO	ALI BRAVO ASCENCIO
5) ZAMORA DE HIDALGO	1) LA PIEDAD	70) LA PIEDAD	1) LA PIEDAD	1554	B1	DOMICILIO PARTICULAR., AVENIDA BENITO JUÁREZ, NÚMERO 615, COLONIA LAS COLONIAS, CÓDIGO POSTAL 59384, LA PIEDAD DE CABADAS, MICHOACÁN., ENTRE LAS CALLES ENRIQUE RAMÍREZ Y HERIBERTO JARA.	MA. ESTELA AVIÑA ORTEGA	MARIA DE JESUS BOTELLO OLIVARES	MARIA GUADALUPE BERMUDEZ GALVAN	MARIA GUADALUPE BOTELLO OLIVARES	MARIA ALVAREZ COBIAN	MIGUEL BARAJAS TORRES	NORMA ANGELICA BARAJAS HERNANDEZ
5) ZAMORA DE HIDALGO	1) LA PIEDAD	70) LA PIEDAD	1) LA PIEDAD	1554	C1	DOMICILIO PARTICULAR., AVENIDA BENITO JUÁREZ, NÚMERO 615, COLONIA LAS COLONIAS, CÓDIGO POSTAL 59384, LA PIEDAD DE CABADAS, MICHOACÁN., ENTRE LAS CALLES ENRIQUE RAMÍREZ Y HERIBERTO JARA.	FRANCISCO DE JESUS BOTELLO OLIVARES	ANA ROSA AREVALO CAMACHO	MARIA DEL CARMEN BOTELLO OLIVARES	PIEDAD RAFAEL BOTELLO OLIVARES	ANA ROSA AREVALO ORTIZ	LAURA ANGELICA BOTELLO OLIVARES	MARIA TRINIDAD ALANIS RAMIREZ
5) ZAMORA DE HIDALGO	1) LA PIEDAD	70) LA PIEDAD	1) LA PIEDAD	1555	B1	DOMICILIO PARTICULAR., CALLE HERIBERTO JARA, NÚMERO 97, COLONIA CENTRO, CÓDIGO POSTAL 59300, LA PIEDAD DE CABADAS, MICHOACÁN., ENTRE LA CALLE CONSTITUYENTES Y AVENIDA MARIANO JIMÉNEZ.	JOSE LUIS CASTAÑEDA ROJAS	JOSE VICENTE BELMONTE AYALA	MARIA CONCEPCION CASTILLO GOVEA	DANIEL BRAVO PICENO	MARIA DEL SOCORRO CASTILLO GOVEA	GUSTAVO AREVALO REYES	EDUARDO AREVALO REYES
5) ZAMORA DE HIDALGO	1) LA PIEDAD	70) LA PIEDAD	1) LA PIEDAD	1555	C1	DOMICILIO PARTICULAR., CALLE HERIBERTO JARA, NÚMERO 97, COLONIA CENTRO, CÓDIGO POSTAL 59300, LA PIEDAD DE CABADAS, MICHOACÁN., ENTRE LA CALLE CONSTITUYENTES Y AVENIDA MARIANO JIMÉNEZ.	LUIS ENRIQUE BEAR RODRIGUEZ	JOANA BERENICE ACUÑA MENDOZA	DAVID REY ARZOLA HIDALGO	MARIO CASTRO VEGA	HECTOR CASTRO PEREZ	ANGEL AREVALO ORTIZ	MARIA JOSEFA CASTRO VEGA
5) ZAMORA DE HIDALGO	1) LA PIEDAD	70) LA PIEDAD	1) LA PIEDAD	1556	B1	ESCUELA PRIMARIA FEDERAL VASCO DE QUIROGA., CALLE PATAMBAN, SIN NÚMERO, COLONIA VASCO DE QUIROGA, CÓDIGO POSTAL 59380, LA PIEDAD DE CABADAS, MICHOACÁN., ENTRE LAS CALLES PERIBÁN Y PÁTCUARO.	CARMEN ELENA ABARCA BOTELLO	ANA JULIA ALVARADO VAZQUEZ	ANGELICA MARIA ALVARADO VAZQUEZ	ANA MARIA AREVALO CASTILLO	MACEDONIO ALEJANDRE GARCIA	RAMON ALEJANDRO AYALA SIERRA	JOSE ARIAS GONZALEZ

Distrito Federal	Distrito Local	Municipio	Localidad	Sección	Casilla	Ubicación	Presidenta/e	Secretaria/o	1er. Escrutador	2do. Escrutador	1er. Suplente	2do. Suplente	3er. Suplente
5) ZAMORA DE HIDALGO	1) LA PIEDAD	70) LA PIEDAD	1) LA PIEDAD	1556	C1	ESCUELA PRIMARIA FEDERAL VASCO DE QUIROGA., CALLE PATAMBAN, SIN NÚMERO, COLONIA VASCO DE QUIROGA, CÓDIGO POSTAL 59380, LA PIEDAD DE CABADAS, MICHOACÁN., ENTRE LAS CALLES PERIBÁN Y PÁZCUARO.	ISABEL ALVARADO REYES	DULCE DANIELA ALVARADO VAZQUEZ	MARIA TERESA ARANDA MACIAS	ROSA MARIA ALEJANDRE RODRIGUEZ	FERNANDA NOEMI ARIAS GUTIERREZ	RODRIGO BALTIERRA VILLA	MANUEL BALTAZAR SOLORIO
5) ZAMORA DE HIDALGO	1) LA PIEDAD	70) LA PIEDAD	1) LA PIEDAD	1557	B1	DOMICILIO PARTICULAR., CALLE URUAPAN, NÚMERO 47, COLONIA VASCO DE QUIROGA, CÓDIGO POSTAL 59380, LA PIEDAD DE CABADAS, MICHOACÁN., ENTRE LAS CALLES CARACUARO Y NOCUPÉTARO.	RUBEN ESTRADA PIMENTEL	RAMON ALEJANDRE BRAVO	MA. GUADALUPE ALANIS YEPEZ	OSCAR DANIEL AGUILERA PACHECO	ERNESTO ALONSO AVILA CAMPOS	LUZ MARIA GARNICA TAFOYA	LUCIA ALCALA HERRERA
5) ZAMORA DE HIDALGO	1) LA PIEDAD	70) LA PIEDAD	1) LA PIEDAD	1557	C1	DOMICILIO PARTICULAR., CALLE URUAPAN, NÚMERO 47, COLONIA VASCO DE QUIROGA, CÓDIGO POSTAL 59380, LA PIEDAD DE CABADAS, MICHOACÁN., ENTRE LAS CALLES CARACUARO Y NOCUPÉTARO.	OLIVIA ALANIZ YEPES	EMMANUEL CAZARES LEON	ROSA ANDREA ARANDA HERRERA	BERTHA ESMERALDA AGUILERA RAMIREZ	CESAR MARTIN BRAVO NAVARRO	ISAI ALCALA LOPEZ	GRICELDA ALATORRE BARAJAS
5) ZAMORA DE HIDALGO	1) LA PIEDAD	70) LA PIEDAD	1) LA PIEDAD	1558	B1	DOMICILIO PARTICULAR., CALLE RAFAEL REYES, NÚMERO 507, COLONIA LAS COLONIAS, CÓDIGO POSTAL 59384, LA PIEDAD DE CABADAS, MICHOACÁN., ENTRE LAS CALLES HERIBERTO JARA Y HOMOBONO MELGOZA.	JOSE MANUEL BERMUDEZ MAYA	MARIA ERICA COVARRUBIAS MEDINA	CARLOS FRANCISCO CONTRERAS MARTINEZ	FRANCISCO JAVIER BERMUDEZ RODRIGUEZ	MA. DE LOS ANGELES CAMARENA RAMIREZ	MARIA CONCEPCION CALDERON MELGOZA	JUVENTINO CORDOVA CAZARES
5) ZAMORA DE HIDALGO	1) LA PIEDAD	70) LA PIEDAD	1) LA PIEDAD	1559	B1	DOMICILIO PARTICULAR., CALLE JUSTO SIERRA, NÚMERO 370, COLONIA LAS COLONIAS, CÓDIGO POSTAL 59384, LA PIEDAD DE CABADAS, MICHOACÁN., ENTRE LAS CALLES HOMOBONO MELGOZA Y BRASIL.	JUAN ESTRELLA PIMENTEL	LAURA EDITH ORTIZ JIMENEZ	MARGARITA ESTRELLA PIMENTEL	LIZBETH LARA MAGAÑA	JONATHAN ULISES ESPINOSA CAZARES	JONATHAN ALBERTO GARCIA ESPINOZA	LUIS ALBERTO ORTIZ JIMENEZ
5) ZAMORA DE HIDALGO	1) LA PIEDAD	70) LA PIEDAD	1) LA PIEDAD	1560	B1	MERCADO FRANCISCO J. MÚJICA., CALLE PROFESOR ISIDRO CASTILLO PÉREZ, SIN NÚMERO, COLONIA LAS COLONIAS, CÓDIGO POSTAL 59384, LA PIEDAD DE CABADAS, MICHOACÁN., ENTRE LA PRIVADA BRASIL Y CALLE BRASIL..	BRENDA GUADALUPE ARELLANO CERVANTES	MAYRA SUJEY AYALA LOPEZ	TZAIRA MAJANAHIM CORTES PEREZ	JUANA DOLORES MADRIGAL PONCE	ROBERTO CHRISTIAN JACOBO MEZA	ARTURO JIMENEZ CAZARES	SERGIO MADRIGAL ZARAGOZA
5) ZAMORA DE HIDALGO	1) LA PIEDAD	70) LA PIEDAD	1) LA PIEDAD	1561	B1	ESCUELA PRIMARIA ESTATAL JOSÉ MARÍA MORELOS., CALLE FRANCISCO MENDOZA, NÚMERO 285, COLONIA CENTRO, CÓDIGO POSTAL 59300, LA PIEDAD DE CABADAS, MICHOACÁN., CASI ESQUINA CON CALLE ARTEAGA.	JUAN ANDRES DEL TORO OCEGUERA	IGNACIO MANUEL HERNANDEZ MORENO	LAURA ANGELICA CERVANTES ZENTENO	PATRICIA CORTES CORONADO	HUGO CESAR GUTIERREZ ESTRADA	EMMANUEL SALVADOR HERNANDEZ AYALA	XIMENA ISABELA RODRIGUEZ SALAZAR
5) ZAMORA DE HIDALGO	1) LA PIEDAD	70) LA PIEDAD	1) LA PIEDAD	1562	B1	DOMICILIO PARTICULAR., CALLE CORREGIDORA, SIN NÚMERO, COLONIA CENTRO, CÓDIGO POSTAL 59300, LA PIEDAD DE CABADAS, MICHOACÁN., ENTRE LAS CALLES JUSTO SIERRA Y JUAN N. ÁLVAREZ	TANIA BAÑALES LOPEZ	VIRIDIANA ESCOBAR ORTIZ	SALVADOR MUÑOZ AGUIRRE	JOSE AGUSTIN BAÑALES SEPULVEDA	YOLANDA CAMACHO ARIAS	ROSALBA CASTILLO OROZCO	ANA MARIA NUÑEZ ALANIS
5) ZAMORA DE HIDALGO	1) LA PIEDAD	70) LA PIEDAD	1) LA PIEDAD	1563	B1	INSTITUTO MORELOS., CALLE 16 DE SEPTIEMBRE, NÚMERO 24, COLONIA CENTRO, CÓDIGO POSTAL 59300, LA PIEDAD DE CABADAS, MICHOACÁN., ENTRE LAS CALLES 20 DE NOVIEMBRE Y SIMÓN BOLÍVAR.	SUSANA ALVAREZ LOPEZ	JOSE FERNANDO ABARCA Y GARCIA	ANA JIMENA CASTRO HERNANDEZ	MARIA DOLORES ALVAREZ AGUILERA	CESAR EDGARDO BRIBIESCA AVILA	JOSE AGUSTIN AVILA RAMIREZ	CLAUDIA MONICA GABRIELA ALEJANDRE DIAZ
5) ZAMORA DE HIDALGO	1) LA PIEDAD	70) LA PIEDAD	1) LA PIEDAD	1563	C1	INSTITUTO MORELOS., CALLE 16 DE SEPTIEMBRE, NÚMERO 24, COLONIA CENTRO, CÓDIGO POSTAL 59300, LA PIEDAD DE CABADAS, MICHOACÁN., ENTRE LAS CALLES 20 DE NOVIEMBRE Y SIMÓN BOLÍVAR.	RAMON SANTIAGO BRIBIESCA RODRIGUEZ	JENNIFER ACEVES SUAREZ	JOSE REYNALDO ALEJANDRE GARIBAY	MARICELA ARMENDARIZ TORRES	ELISA AGUILERA ZAMORANO	ANTONIO CAMPOS GUZMAN	EVANGELINA ARIAS AGUILERA
5) ZAMORA DE HIDALGO	1) LA PIEDAD	70) LA PIEDAD	1) LA PIEDAD	1564	B1	ESCUELA PRIMARIA FEDERAL PROFESOR JESÚS ÁLVAREZ CONSTANTINO., CALLE CUAUHTEMOC, NÚMERO 85, COLONIA CENTRO, CÓDIGO POSTAL 59300, LA PIEDAD DE CABADAS, MICHOACÁN., ENTRE LAS CALLES ZARAGOZA Y RIVAPALACIO.	ANGELICA MARIA BRAVO CALDERON	ENRIQUE CORTES TAMAYO	MARIA DE JESUS DOMINGUEZ TINOCO	CARLOS ANTONIO ASCENCIO ANDRADE	MARIA DOLORES ANDRADE RODRIGUEZ	YOLANDA AYALA ZAMBRANO	MA. GUADALUPE CAMARILLO AGUIRRE
5) ZAMORA DE HIDALGO	1) LA PIEDAD	70) LA PIEDAD	1) LA PIEDAD	1565	B1	ESCUELA PRIMARIA FEDERAL ADOLFO LÓPEZ MATEOS., PROLONGACIÓN AVENIDA HIDALGO, NÚMERO 822, COLONIA BANQUETES, CÓDIGO POSTAL 59350, LA PIEDAD DE CABADAS, MICHOACÁN., JUNTO A LA PREPARATORIA NATALIO VÁZQUEZ PALLARES.	LUIS ALBERTO CANTU PADILLA	MARTHA LETICIA HERNANDEZ AYALA	ESTHER ARAIZA ARAIZA	ROSALBA HEREDIA VAZQUEZ	ROSA ALANIS AREVALO	MARIA DE JESUS AVILA AYALA	JOSE JUAN GARCIA JASSO
5) ZAMORA DE HIDALGO	1) LA PIEDAD	70) LA PIEDAD	1) LA PIEDAD	1566	B1	ESCUELA SECUNDARIA FEDERAL LICENCIADO RAFAEL REYES., BOULEVARD ADOLFO LÓPEZ MATEOS, SIN NÚMERO, COLONIA CENTRO, CÓDIGO POSTAL 59300, LA PIEDAD DE CABADAS, MICHOACÁN., A 100 METROS DE LA GASOLINERA.	GABRIEL AGUILAR MENDOZA	CLAUDIA VERÓNICA ALVARADO YEPEZ	MARIA DEL CARMEN CAZARES SOLIS	MONICA CECILIA CORDERO MELGOZA	MARIA DEL CARMEN CABELLO HERNANDEZ	LORENA BRISEÑO HIGUERA	TERESA ALANIS RODRIGUEZ
5) ZAMORA DE HIDALGO	1) LA PIEDAD	70) LA PIEDAD	1) LA PIEDAD	1566	C1	ESCUELA SECUNDARIA FEDERAL LICENCIADO RAFAEL REYES., BOULEVARD ADOLFO LÓPEZ MATEOS, SIN NÚMERO, COLONIA CENTRO, CÓDIGO POSTAL 59300, LA PIEDAD DE CABADAS, MICHOACÁN., A 100 METROS DE LA GASOLINERA.	BRENDA SOFIA AGUILAR DE LA SOTA	SERGIO BELMONTE GARCIA	FERNANDA JANETH CORDERO MELGOZA	MARIA GABRIELA GARCIA RUIZ	MARIA LUCIA ALANIS AGUILERA	JOSE GUADALUPE ALONZO GALVAN	MARIA LUISA ALVARADO AGUIRRE
5) ZAMORA DE HIDALGO	1) LA PIEDAD	70) LA PIEDAD	1) LA PIEDAD	1567	B1	DOMICILIO PARTICULAR., CALLE IGNACIO ALLENDE, SIN NÚMERO, COLONIA CENTRO, CÓDIGO POSTAL 59300, LA PIEDAD DE CABADAS, MICHOACÁN., ENTRE LAS CALLES ALDAMA Y YUCATÁN.	MARIA GUADALUPE AREVALO CERVANTES	JOSE DE JESUS BAUTISTA SEVILLA	ALEJANDRA ALANIS SOLORIO	ALMA GABRIELA ELIAS RUIZ	JUANA LEON CAZAREZ	ALEJANDRA ACEVES RINCON	EDITH CAZARES MENDOZA
5) ZAMORA DE HIDALGO	1) LA PIEDAD	70) LA PIEDAD	1) LA PIEDAD	1567	C1	DOMICILIO PARTICULAR., CALLE IGNACIO ALLENDE, SIN NÚMERO, COLONIA CENTRO, CÓDIGO POSTAL 59300, LA PIEDAD DE CABADAS, MICHOACÁN., ENTRE LAS CALLES ALDAMA Y YUCATÁN.	KASSANDRA GUADALUPE GIL GARCIA	ALBERTO ARTURO LOPEZ GUZMAN	ARACELI CECILIA DELGADO RAMIREZ	LAURA LETICIA GUTIERREZ GUTIERREZ	RODRIGO GONZALEZ ARIAS	FRANCISCO JAVIER DUARTE ORTIZ	JULIANA ALEJANDRA JUAREZ MELGOZA
5) ZAMORA DE HIDALGO	1) LA PIEDAD	70) LA PIEDAD	1) LA PIEDAD	1568	B1	ESCUELA PRIMARIA URBANA FEDERAL PROFESOR J. JESÚS ROMERO FLORES., CALLE JUSTO SIERRA, NÚMERO 195, COLONIA LAS COLONIAS, CÓDIGO POSTAL 59384, LA PIEDAD DE CABADAS, MICHOACÁN., ENTRE LAS CALLES JESÚS ROMERO FLORES Y SANTOS DEGOLLADO.	FRANCISCO JAVIER ALVAREZ PEREZ	ROSA MARINA ENRIQUEZ ARAIZA	ALICIA ARIAS PICENO	JOSE GUADALUPE CABRERA PEÑA	ALEJANDRA ESTEFANIA CHAVOLLA ESPINOZA	VIANCA IVETTE ARELLANO ORTEGA	VICTORIA AMADO BENITEZ

Distrito Federal	Distrito Local	Municipio	Localidad	Sección	Casilla	Ubicación	Presidenta/e	Secretaria/o	1er. Escrutador	2do. Escrutador	1er. Suplente	2do. Suplente	3er. Suplente
5) ZAMORA DE HIDALGO	1) LA PIEDAD	70) LA PIEDAD	1) LA PIEDAD	1568	C1	ESCUELA PRIMARIA URBANA FEDERAL PROFESOR J. JESÚS ROMERO FLORES., CALLE JUSTO SIERRA, NÚMERO 195, COLONIA LAS COLONIAS, CÓDIGO POSTAL 59384, LA PIEDAD DE CABADAS, MICHOACÁN., ENTRE LAS CALLES JESÚS ROMERO FLORES Y SANTOS DEGOLLADO.	JUAN JOSE ALMANZA PEREZ	GONZALO ALCALA RODRIGUEZ	ROXANA ARELLANO MENDEZ	RAMON GARCIA GARCIA	JUAN AGUILAR RAMIREZ	DANIELA JAZMIN ALVARADO SOLIS	CIRILA ANAYA MORENO
5) ZAMORA DE HIDALGO	1) LA PIEDAD	70) LA PIEDAD	1) LA PIEDAD	1568	C2	ESCUELA PRIMARIA URBANA FEDERAL PROFESOR J. JESÚS ROMERO FLORES., CALLE JUSTO SIERRA, NÚMERO 195, COLONIA LAS COLONIAS, CÓDIGO POSTAL 59384, LA PIEDAD DE CABADAS, MICHOACÁN., ENTRE LAS CALLES JESÚS ROMERO FLORES Y SANTOS DEGOLLADO.	RUTH AMADOR LEON	RODRIGO ARELLANO CAZARES	BLANCA NELY ALVARADO CERVANTES	YOLANDA ALVARADO CAMACHO	MA. LUISA ALVARADO MENDEZ	J. REYES ARELLANO PEÑA	ROSA ALVARADO SORIA
5) ZAMORA DE HIDALGO	1) LA PIEDAD	70) LA PIEDAD	1) LA PIEDAD	1568	C3	ESCUELA PRIMARIA URBANA FEDERAL PROFESOR J. JESÚS ROMERO FLORES., CALLE JUSTO SIERRA, NÚMERO 195, COLONIA LAS COLONIAS, CÓDIGO POSTAL 59384, LA PIEDAD DE CABADAS, MICHOACÁN., ENTRE LAS CALLES JESÚS ROMERO FLORES Y SANTOS DEGOLLADO.	SAMUEL AMADOR LEON	ANGEL OMAR ARIAS SALAZAR	JOSE DE JESUS ARROYO MENDOZA	ARMANDO AGUILERA SALAZAR	CLAUDIA CRISTINA ALVAREZ GUTIERREZ	JUAN DELGADO CERNA	MARIA SILVIA ARAIZA CAMARILLO
5) ZAMORA DE HIDALGO	1) LA PIEDAD	70) LA PIEDAD	1) LA PIEDAD	1568	C4	ESCUELA PRIMARIA URBANA FEDERAL PROFESOR J. JESÚS ROMERO FLORES., CALLE JUSTO SIERRA, NÚMERO 195, COLONIA LAS COLONIAS, CÓDIGO POSTAL 59384, LA PIEDAD DE CABADAS, MICHOACÁN., ENTRE LAS CALLES JESÚS ROMERO FLORES Y SANTOS DEGOLLADO.	CLAUDIA ALEJANDRA BELMONTE CORONA	MARIA SALUD AYALA AVILA	ZULEMA CELESTE BOLAÑOS GALVAN	ALEJANDRO ALVARADO MONTES	MARIA OFELIA ANAYA LOPEZ	ROSA ALANIS MONTOYA	M. MARTA AYALA VAZQUEZ
5) ZAMORA DE HIDALGO	1) LA PIEDAD	70) LA PIEDAD	1) LA PIEDAD	1569	B1	DOMICILIO PARTICULAR., CALLE TOMÁS PENILLA, NÚMERO 249, COLONIA CENTRO, CÓDIGO POSTAL 59300, LA PIEDAD DE CABADAS, MICHOACÁN., CONTRA ESQUINA DE LA CALLE DOCTOR HERRERA Y LERDO DE TEJADA	PERLA VANESSA AGUILAR VEGA	RAMON DARIO ACEVEDO MENDEZ	ANA EDITH ALVARADO RUIZ	MA. DE JESUS ALATORRE BARBOSA	ROSA ALVARADO SORIA	RAQUEL ARIAS GUILLEN	MARIA MAGDALENA ANDRADE MARTINEZ
5) ZAMORA DE HIDALGO	1) LA PIEDAD	70) LA PIEDAD	1) LA PIEDAD	1569	C1	DOMICILIO PARTICULAR., CALLE TOMÁS PENILLA, NÚMERO 249, COLONIA CENTRO, CÓDIGO POSTAL 59300, LA PIEDAD DE CABADAS, MICHOACÁN., CONTRA ESQUINA DE LA CALLE DOCTOR HERRERA Y LERDO DE TEJADA	EVELIN MONTSERRAT AVILA IBARRA	JAVIER AGUILERA MENDEZ	ILIANA MONTSERRAT ACEVEDO MENDEZ	MARIA TERESA ALVARADO MENDEZ	NOEMI SARAHY ANCELMO CORDERO	MARIA PIEDAD ARIAS MENDEZ	LETICIA AVILA AYALA
5) ZAMORA DE HIDALGO	1) LA PIEDAD	70) LA PIEDAD	1) LA PIEDAD	1570	B1	DOMICILIO PARTICULAR., CALLE JUSTO SIERRA, NÚMERO 377, COLONIA LAS COLONIAS, CÓDIGO POSTAL 59384, LA PIEDAD DE CABADAS, MICHOACÁN., A DOS CASAS DE LA CAPILLA SAGRADA FAMILIA.	JULIO CESAR ALVARADO PEREZ	BRANDON GIOVANI HERNANDEZ AGUILERA	LEOBARDO AGUIÑIGA CABRERA	KARLA ALVARADO GARCIA	DULCE MARIA ALVARADO ZARATE	ROSALBA ALVAREZ GARCIA	JUAN ABARCA ALCALA
5) ZAMORA DE HIDALGO	1) LA PIEDAD	70) LA PIEDAD	1) LA PIEDAD	1570	C1	DOMICILIO PARTICULAR., CALLE JUSTO SIERRA, NÚMERO 377, COLONIA LAS COLONIAS, CÓDIGO POSTAL 59384, LA PIEDAD DE CABADAS, MICHOACÁN., A DOS CASAS DE LA CAPILLA SAGRADA FAMILIA.	ANDREA ALVARADO ZARATE	MAURICIO AGUILAR VAZQUEZ	ROBERTO CARLOS GUERRERO LOPEZ	JAVIER ALVARADO PEREZ	STEPHANIE ALVARADO PEREZ	MA. DE LA LUZ AGUIRRE CORDERO	ABRAHAM LEON JIMENEZ
5) ZAMORA DE HIDALGO	1) LA PIEDAD	70) LA PIEDAD	1) LA PIEDAD	1571	B1	COLEGIO NACIONAL DE EDUCACIÓN PROFESIONAL TÉCNICA PLANTEL LA PIEDAD., CALLE CUITZEO, NÚMERO 325, COLONIA VASCO DE QUIROGA, CÓDIGO POSTAL 59380, LA PIEDAD DE CABADAS, MICHOACÁN., ENTRE LAS CALLES LA SALLE Y TACÁMBARO.	JIMENA MAGAÑA GARCIA	HECTOR OSWALDO GARCIA VENEGAS	KAROL LIZBETH FLORES IBARRA	MARIA DE LOURDES ESTRADA PIMENTEL	OMAR ALEJANDRO HERNANDEZ CRUZ	SALVADOR CERVANTES CORDERO	JOSE ANTONIO MARTINEZ AGUILAR
5) ZAMORA DE HIDALGO	1) LA PIEDAD	70) LA PIEDAD	1) LA PIEDAD	1571	C1	COLEGIO NACIONAL DE EDUCACIÓN PROFESIONAL TÉCNICA PLANTEL LA PIEDAD., CALLE CUITZEO, NÚMERO 325, COLONIA VASCO DE QUIROGA, CÓDIGO POSTAL 59380, LA PIEDAD DE CABADAS, MICHOACÁN., ENTRE LAS CALLES LA SALLE Y TACÁMBARO.	CARLOS ALEJANDRO ARIAS ZENDEJAS	GLORIA ARACELI GUTIERREZ MENDOZA	ALMA ESTRELLA FLORES PINEDA	MARIA DE LOS ANGELES JUAREZ RODRIGUEZ	JUAN JIMENEZ VAZQUEZ	ESPERANZA CERVANTES GUILLEN	EDITH NATALI DELGADO JUAREZ
5) ZAMORA DE HIDALGO	1) LA PIEDAD	70) LA PIEDAD	1) LA PIEDAD	1571	C2	COLEGIO NACIONAL DE EDUCACIÓN PROFESIONAL TÉCNICA PLANTEL LA PIEDAD., CALLE CUITZEO, NÚMERO 325, COLONIA VASCO DE QUIROGA, CÓDIGO POSTAL 59380, LA PIEDAD DE CABADAS, MICHOACÁN., ENTRE LAS CALLES LA SALLE Y TACÁMBARO.	LUIS MANUEL AVILA ARELLANO	VIRIDIANA MADRIGAL LOZANO	TERESA GARCIA HERNANDEZ	ELIZABETH LOPEZ MAGAÑA	IRENE MARIBEL MAGAÑA GUTIERREZ	JOHANA MICHELLE JUAREZ LLAMAS	LUZ ELENA HERRERA ROMERO
5) ZAMORA DE HIDALGO	1) LA PIEDAD	70) LA PIEDAD	1) LA PIEDAD	1571	C3	COLEGIO NACIONAL DE EDUCACIÓN PROFESIONAL TÉCNICA PLANTEL LA PIEDAD., CALLE CUITZEO, NÚMERO 325, COLONIA VASCO DE QUIROGA, CÓDIGO POSTAL 59380, LA PIEDAD DE CABADAS, MICHOACÁN., ENTRE LAS CALLES LA SALLE Y TACÁMBARO.	PATRICIA MARIA BRAVO TULA	YOLANDA AMADO BENITEZ	MARIA DEL ROCIO LEON BRAVO	MARTHA ALICIA MAGDALENO VALADEZ	SARAI LOPEZ ORTEGA	LUZ ELENA MADRIGAL GARCIA	DOLORES MAGAÑA CAZARES
5) ZAMORA DE HIDALGO	1) LA PIEDAD	70) LA PIEDAD	1) LA PIEDAD	1571	C4	COLEGIO NACIONAL DE EDUCACIÓN PROFESIONAL TÉCNICA PLANTEL LA PIEDAD., CALLE CUITZEO, NÚMERO 325, COLONIA VASCO DE QUIROGA, CÓDIGO POSTAL 59380, LA PIEDAD DE CABADAS, MICHOACÁN., ENTRE LAS CALLES LA SALLE Y TACÁMBARO.	KARLA ESTEFANIA CAMPOS RAZO	JOSE FRAUSTO ZARATE	ALMA ROSA LOPEZ MEZA	VANESSA NOEMI CHAVEZ MELGOZA	FATIMA JANETH MARTINEZ AYALA	MARVIN ALEJANDRO MAGAÑA MELGOZA	JORGE MARES RAMIREZ
5) ZAMORA DE HIDALGO	1) LA PIEDAD	70) LA PIEDAD	1) LA PIEDAD	1571	C5	COLEGIO NACIONAL DE EDUCACIÓN PROFESIONAL TÉCNICA PLANTEL LA PIEDAD., CALLE CUITZEO, NÚMERO 325, COLONIA VASCO DE QUIROGA, CÓDIGO POSTAL 59380, LA PIEDAD DE CABADAS, MICHOACÁN., ENTRE LAS CALLES LA SALLE Y TACÁMBARO.	HIRMA FAVIOLA DIAZ GODINEZ	ESTELA ARELLANO MACIEL	BLANCA ESTELA MAGAÑA LUNA	YADIRA YAZMIN ESPITIA MENDEZ	GUILLERMO BERMUDEZ GARCIA	ELIAS LLAMAS URIBE	JUAN GUILLEN PADILLA
5) ZAMORA DE HIDALGO	1) LA PIEDAD	70) LA PIEDAD	1) LA PIEDAD	1572	B1	CENTRO DE DESARROLLO COMUNITARIO VICENTE FOX QUEZADA., CARRETERA LA PIEDAD NUMARÁN, SIN NÚMERO, FRACCIONAMIENTO DELTA, CÓDIGO POSTAL 59392, LA PIEDAD DE CABADAS, MICHOACÁN., FRENTE A LA ENTRADA DEL HOSPITAL CIVIL REGIONAL.	LUCILA HERNANDEZ TORRES	ABIGAIL CHAVEZ SOLORIO	CAROLINA CERVANTES GARCIA	RUBEN ALEJANDRO GONZALEZ CAZARES	LIZBETH KARINA CUEVAS JUAREZ	CARLOS ALBERTO LOPEZ CRUZ	REMIGIO CORTEZ NAVARRO

Distrito Federal	Distrito Local	Municipio	Localidad	Sección	Casilla	Ubicación	Presidenta/e	Secretaria/o	1er. Escrutador	2do. Escrutador	1er. Suplente	2do. Suplente	3er. Suplente
5) ZAMORA DE HIDALGO	1) LA PIEDAD	70) LA PIEDAD	1) LA PIEDAD	1572	C1	CENTRO DE DESARROLLO COMUNITARIO VICENTE FOX QUEZADA., CARRETERA LA PIEDAD NUMARÁN, SIN NÚMERO, FRACCIONAMIENTO DELTA, CÓDIGO POSTAL 59392, LA PIEDAD DE CABADAS, MICHOACÁN., FRENTE A LA ENTRADA DEL HOSPITAL CIVIL REGIONAL.	PABLO JESUS CAUDILLO PIMENTEL	PAOLA GUADALUPE ESTRELLA ROSALES	ROSA FERNANDA CHAVERO SOLORIO	JOSE CRISTIAN GUILLEN ZARAGOZA	MIGUEL ANGEL FIGUEROA RIVERA	JOSE ADOLFO LOPEZ GONZALEZ	CONCEPCION ADRIANA FERNANDEZ MORENO
5) ZAMORA DE HIDALGO	1) LA PIEDAD	70) LA PIEDAD	1) LA PIEDAD	1572	C2	CENTRO DE DESARROLLO COMUNITARIO VICENTE FOX QUEZADA., CARRETERA LA PIEDAD NUMARÁN, SIN NÚMERO, FRACCIONAMIENTO DELTA, CÓDIGO POSTAL 59392, LA PIEDAD DE CABADAS, MICHOACÁN., FRENTE A LA ENTRADA DEL HOSPITAL CIVIL REGIONAL.	MIGUEL ANGEL FONSECA FIGUEROA	MARIA OSMARA ALVAREZ ALVAREZ	HUMBERTO CRUZ FLORES	ANDREA ELIZABETH LEON TAFOLLA	MARIA DE LOS ANGELES HERNANDEZ CASTRO	MARIANA LOPEZ ORNELAS	SOLEDAD GUTIERREZ MENDOZA
5) ZAMORA DE HIDALGO	1) LA PIEDAD	70) LA PIEDAD	1) LA PIEDAD	1572	C3	CENTRO DE DESARROLLO COMUNITARIO VICENTE FOX QUEZADA., CARRETERA LA PIEDAD NUMARÁN, SIN NÚMERO, FRACCIONAMIENTO DELTA, CÓDIGO POSTAL 59392, LA PIEDAD DE CABADAS, MICHOACÁN., FRENTE A LA ENTRADA DEL HOSPITAL CIVIL REGIONAL.	MARIA OLGA GEORGINA GRANADOS MAGDALENO	VALERIA GUADALUPE GUILLEN BRAVO	FELIPE DE JESUS CUEVAS MADRIGAL	MARIA DEL PILAR LOPEZ HIGUERA	PIEDAD DEL ROCIO HERRERA AYALA	JOSE CARMEN ALVARADO CUEVAS	MARISOL HERNANDEZ LOPEZ
5) ZAMORA DE HIDALGO	1) LA PIEDAD	70) LA PIEDAD	1) LA PIEDAD	1572	C4	CENTRO DE DESARROLLO COMUNITARIO VICENTE FOX QUEZADA., CARRETERA LA PIEDAD NUMARÁN, SIN NÚMERO, FRACCIONAMIENTO DELTA, CÓDIGO POSTAL 59392, LA PIEDAD DE CABADAS, MICHOACÁN., FRENTE A LA ENTRADA DEL HOSPITAL CIVIL REGIONAL.	MARIA FERNANDA CABALLERO REYES	MARTIN ALANIS BRAVO	MARIA GUADALUPE CUEVAS MADRIGAL	ALEXIS ADRIAN LOPEZ LOPEZ	EDUARDO LEDESMA RUIZ	MA. GUADALUPE CERVANTES MENDEZ	ANA BRAVO MELGOZA
5) ZAMORA DE HIDALGO	1) LA PIEDAD	70) LA PIEDAD	10) CAUDILLO EMILIANO ZAPATA	1574	B1	CANCHA DE BÁSQUETBOL., CALLE EMILIANO ZAPATA ESQUINA CON REVOLUCIÓN, SIN NÚMERO, LOCALIDAD CAUDILLO EMILIANO ZAPATA, CÓDIGO POSTAL 59410, LA PIEDAD DE CABADAS, MICHOACÁN., FRENTE A LA IGLESIA.	ALEJANDRO CANCHOLA ARELLANO	ELVA ALEJANDRA CASTRO MEZA	ISIDRO JIMENEZ ROMERO	BAUDELIO ROMERO LOZA	EPIGMENIO ARELLANO PEREZ	GUILLERMO PEREZ CAMPOS	JUANA PEREZ ESTRADA
5) ZAMORA DE HIDALGO	1) LA PIEDAD	70) LA PIEDAD	11) EL CUITZILLO	1583	B1	ESCUELA PRIMARIA RURAL FEDERAL BARTOLOMÉ DE LAS CASAS., CALLE ÁLAMOS, SIN NÚMERO, LOCALIDAD EL CUITZILLO, CÓDIGO POSTAL 59360, LA PIEDAD DE CABADAS, MICHOACÁN., ENTRE LAS CALLES GIRASOLES Y LINDA VISTA.	ERIKA YADIRA CHACON FARIAS	ABRIL ITZEL CUEVAS LOPEZ	MARIA YESENA MADRIGAL MORALES	ANA SUSANA ALDANA VAZQUEZ	ALEJANDRO GUTIERREZ MEZA	JUANA AYALA DE LA PAZ	ROSAURA CASTILLO ARELLANO
5) ZAMORA DE HIDALGO	1) LA PIEDAD	70) LA PIEDAD	11) EL CUITZILLO	1583	C1	ESCUELA PRIMARIA RURAL FEDERAL BARTOLOMÉ DE LAS CASAS., CALLE ÁLAMOS, SIN NÚMERO, LOCALIDAD EL CUITZILLO, CÓDIGO POSTAL 59360, LA PIEDAD DE CABADAS, MICHOACÁN., ENTRE LAS CALLES GIRASOLES Y LINDA VISTA.	MILAGROS GUADALUPE GARCIA RIZO	LIDIA BERENICE IBARRA NAVARRETE	RAUL ADRIAN CADENAS VELAZQUEZ	LUCILA CARDENAS ALCARAZ	LUIS ALBERTO LOPEZ APARICIO	JUANA CADENA FRANCO	FRANCISCO CADENA FRANCO
5) ZAMORA DE HIDALGO	1) LA PIEDAD	70) LA PIEDAD	11) EL CUITZILLO	1583	C2	ESCUELA PRIMARIA RURAL FEDERAL BARTOLOMÉ DE LAS CASAS., CALLE ÁLAMOS, SIN NÚMERO, LOCALIDAD EL CUITZILLO, CÓDIGO POSTAL 59360, LA PIEDAD DE CABADAS, MICHOACÁN., ENTRE LAS CALLES GIRASOLES Y LINDA VISTA.	EVERARDO GONZALEZ GUZMAN	ESTRELLA MONTSERRAT LOPEZ GONZALEZ	LESLIE FERNANDA DELGADO HERNANDEZ	ANA KARINA CAZARES CORONADO	OSWALDO LOPEZ MORENO	MARIA MARGARITA CAZARES MARTINEZ	HERMELINDA GUZMAN GONZALEZ
5) ZAMORA DE HIDALGO	1) LA PIEDAD	70) LA PIEDAD	11) EL CUITZILLO	1583	C3	ESCUELA PRIMARIA RURAL FEDERAL BARTOLOMÉ DE LAS CASAS., CALLE ÁLAMOS, SIN NÚMERO, LOCALIDAD EL CUITZILLO, CÓDIGO POSTAL 59360, LA PIEDAD DE CABADAS, MICHOACÁN., ENTRE LAS CALLES GIRASOLES Y LINDA VISTA.	ISRAEL GUTIERREZ MADRIGAL	DANIELA ANDRADE PATIÑO	MARIELA ANGEL MELENDEZ	LAURA ANGELICA CORONADO RIZO	LUIS MANUEL LOPEZ SOLORIO	ARELI KIMBERLY HERRERA RODRIGUEZ	LETICIA HERNANDEZ MENDEZ
5) ZAMORA DE HIDALGO	1) LA PIEDAD	70) LA PIEDAD	11) EL CUITZILLO	1583	C4	ESCUELA PRIMARIA RURAL FEDERAL BARTOLOMÉ DE LAS CASAS., CALLE ÁLAMOS, SIN NÚMERO, LOCALIDAD EL CUITZILLO, CÓDIGO POSTAL 59360, LA PIEDAD DE CABADAS, MICHOACÁN., ENTRE LAS CALLES GIRASOLES Y LINDA VISTA.	FELIPE ARELLANO SOLORIO	LAURA IVONNE ARAGON ORTEGA	MARIA LETICIA AREVALO CERVANTES	ELIA VERONICA FLORES GARCIA	MARIA GUADALUPE FRANCO PADILLA	LETICIA MARTINEZ CONTRERAS	VICENTE BARRON ARREDONDO
5) ZAMORA DE HIDALGO	1) LA PIEDAD	70) LA PIEDAD	12) CUJUARATO	1581	B1	CANCHA DE BÁSQUETBOL., CALLE BENITO JUÁREZ, SIN NÚMERO, LOCALIDAD CUJUARATO, CÓDIGO POSTAL 59400, LA PIEDAD DE CABADAS, MICHOACÁN., A UN COSTADO DE LA CALLE BENITO JUÁREZ, FRENTE A LA PRESA.	JUAN MANUEL MARTINEZ VENTURA	LUIS ENRIQUE MENDEZ ZAMUDIO	ESTHER LOPEZ HEREDIA	RICARDO MELGOZA ZAMORA	RICARDO MELGOZA AYALA	ELVIRA ROJAS RIOS	JUANA ANTONIO LUCIO
5) ZAMORA DE HIDALGO	1) LA PIEDAD	70) LA PIEDAD	15) EL FUERTE	1577	B1	ESCUELA PRIMARIA FEDERAL REVOLUCIÓN., CALLE PRINCIPAL, SIN NÚMERO, LOCALIDAD EL FUERTE, CÓDIGO POSTAL 59400, LA PIEDAD DE CABADAS, MICHOACÁN., ENTRE LAS CALLES PRINCIPAL Y SAN JOSÉ.	FATIMA DEL ROSARIO BRAVO ZAMBRANO	GLORIA LIZBETH LICEA GUTIERREZ	MARIA ELENA FLORES HERRERA	MARIANA AYALA AYALA	JOEL ARMANDO ESPINOZA VILLANUEVA	MARIA DOLORES ESPINOZA LAGUNAS	MARIA ANTONIA ESPINOSA GONZALEZ
5) ZAMORA DE HIDALGO	1) LA PIEDAD	70) LA PIEDAD	15) EL FUERTE	1577	C1	ESCUELA PRIMARIA FEDERAL REVOLUCIÓN., CALLE PRINCIPAL, SIN NÚMERO, LOCALIDAD EL FUERTE, CÓDIGO POSTAL 59400, LA PIEDAD DE CABADAS, MICHOACÁN., ENTRE LAS CALLES PRINCIPAL Y SAN JOSÉ.	LETICIA ARIZBETH CERVANTES MEZA	MAYRA BRAVO CERVANTES	JESUS ARMANDO GALVAN ESQUIVEL	LUCIA AYALA PEREZ	PATRICIA ESQUIVEL TEJEDA	MARIA CRISTINA AYALA GOMEZ	MARIA GUADALUPE ESTRADA GALVAN
5) ZAMORA DE HIDALGO	1) LA PIEDAD	70) LA PIEDAD	16) LOS GUAJES	1589	B1	PLAZA PRINCIPAL, AVENIDA MIGUEL HIDALGO ESQUINA CALLE DOLORES, SIN NÚMERO, LOCALIDAD LOS GUAJES, CÓDIGO POSTAL 59400, LA PIEDAD DE CABADAS, MICHOACÁN., FRENTE AL CENTRO DE SALUD	NAYELI GUADALUPE CAZARES TRUJILLO	JUAN CARLOS CASTILLO VARGAS	LUIS DAVID ALVARADO MURILLO	VICENTE ALVARADO PIMENTEL	HILDA MENDEZ CAZARES	TERESA ALVARADO CASTRO	MARIA CELIA ESTRADA SEPULVEDA
5) ZAMORA DE HIDALGO	1) LA PIEDAD	70) LA PIEDAD	16) LOS GUAJES	1589	C1	PLAZA PRINCIPAL, AVENIDA MIGUEL HIDALGO ESQUINA CALLE DOLORES, SIN NÚMERO, LOCALIDAD LOS GUAJES, CÓDIGO POSTAL 59400, LA PIEDAD DE CABADAS, MICHOACÁN., FRENTE AL CENTRO DE SALUD	DAVID ALVARADO MENDEZ	MARTIN CORONA RODRIGUEZ	MARIA AZUCENA CASTRO MENDEZ	MARIA DEL CARMEN ALVARADO SORIA	MARIA TERESA ALVARADO HERNANDEZ	GUILLERMO GARIBAY SEPULVEDA	RODOLFO MENDEZ AVALOS
5) ZAMORA DE HIDALGO	1) LA PIEDAD	70) LA PIEDAD	17) GUANAJUATILLO	1580	B1	CASA AGRARIA., PLAZA SAN JOSÉ, SIN NÚMERO, LOCALIDAD GUANAJUATILLO, CÓDIGO POSTAL 59320, LA PIEDAD DE CABADAS, MICHOACÁN., EN LA PLAZA SAN JOSÉ.	JOSE ROBERTO ALANIS SOTO	JUAN MANUEL CELIS MEDINA	LUZ ARCELIA AVILA CERVANTES	MARIA GUADALUPE LINARES SOLIS	SOFIA ESTRADA PIMENTEL	MARGARITA LOPEZ CELIS	ERMELINDA LAGUNAS SERVANTES

Distrito Federal	Distrito Local	Municipio	Localidad	Sección	Casilla	Ubicación	Presidenta/e	Secretaria/o	1er. Escrutador	2do. Escrutador	1er. Suplente	2do. Suplente	3er. Suplente
5) ZAMORA DE HIDALGO	1) LA PIEDAD	70) LA PIEDAD	17) GUANAJUATILLO	1580	C1	CASA AGRARIA., PLAZA SAN JOSÉ, SIN NÚMERO, LOCALIDAD GUANAJUATILLO, CÓDIGO POSTAL 59320, LA PIEDAD DE CABADAS, MICHOACÁN., EN LA PLAZA SAN JOSÉ.	MARIA GUADALUPE HERNANDEZ HERNANDEZ	NATALI LEON LOPEZ	JOSE JAVIER LEON GUZMAN	JOAQUIN ARELLANO CASTRO	MARIA LUISA FRANCO NAVARRETE	NORMA ANGELICA HERRERA HERNANDEZ	MARIA DEL CARMEN ARELLANO PEREZ
5) ZAMORA DE HIDALGO	1) LA PIEDAD	70) LA PIEDAD	18) LA HIGUERA DE SAN RAFAEL	1575	B1	ESCUELA PRIMARIA RURAL FEDERAL LÁZARO CÁRDENAS., CALLE SAN RAFAEL, SIN NÚMERO, LOCALIDAD LA HIGUERA DE SAN RAFAEL, CÓDIGO POSTAL 59410, LA PIEDAD DE CABADAS, MICHOACÁN., ENTRE LAS CALLES SAN RAFAEL Y SAN PABLO.	JUAN CARLOS HERNANDEZ FLORES	KARLA MIREYA MURILLO PEREZ	JOSE MARTIN GONZALEZ BARAJAS	ENRIQUE JIMENEZ BARAJAS	JOSE FERNANDO MENDEZ HERNANDEZ	ISRAEL MENDEZ TAMAYO	FIDENCIO HERNANDEZ SERRATO
5) ZAMORA DE HIDALGO	1) LA PIEDAD	70) LA PIEDAD	2) RIO GRANDE	1573	B1	ESCUELA PRIMARIA URBANA FEDERAL BENITO JUÁREZ., CALLE VICENTE GUERRERO, NÚMERO 25, LOCALIDAD RÍO GRANDE, CÓDIGO POSTAL 59320, LA PIEDAD DE CABADAS, MICHOACÁN., FRENTE A LA PAPELERÍA, ENTRE LAS CALLES LEONA VICARIO Y ALDAMA.	MAYRA CELIS MARES	NATHAN SERGIO CISNEROS XX	JUAN MANUEL GARCIA GONZALEZ	JOSE ALFREDO ANDRADE GUILLEN	SANDRA HERNANDEZ GONZALEZ	ALFONSO HERNANDEZ CELIS	LUCIANO HERNANDEZ RODRIGUEZ
5) ZAMORA DE HIDALGO	1) LA PIEDAD	70) LA PIEDAD	2) RIO GRANDE	1573	C1	ESCUELA PRIMARIA URBANA FEDERAL BENITO JUÁREZ., CALLE VICENTE GUERRERO, NÚMERO 25, LOCALIDAD RÍO GRANDE, CÓDIGO POSTAL 59320, LA PIEDAD DE CABADAS, MICHOACÁN., FRENTE A LA PAPELERÍA, ENTRE LAS CALLES LEONA VICARIO Y ALDAMA.	GENESIS CERDA ALVARADO	MARIO IVAN ECHEVERRIA SALAZAR	BLANCA ELVIRA GONZALEZ BRAVO	FELIPE BRAVO RAMIREZ	MARICELA CELIS HERNANDEZ	JUAN HERNANDEZ GONZALEZ	M. GUADALUPE GONZALEZ HERNANDEZ
5) ZAMORA DE HIDALGO	1) LA PIEDAD	70) LA PIEDAD	2) RIO GRANDE	1573	C2	ESCUELA PRIMARIA URBANA FEDERAL BENITO JUÁREZ., CALLE VICENTE GUERRERO, NÚMERO 25, LOCALIDAD RÍO GRANDE, CÓDIGO POSTAL 59320, LA PIEDAD DE CABADAS, MICHOACÁN., FRENTE A LA PAPELERÍA, ENTRE LAS CALLES LEONA VICARIO Y ALDAMA.	YURITZI GALILEA HERNANDEZ RODRIGUEZ	MARIA ROSARIO ALCALA RAMOS	ANA CARINA HERNANDEZ GONZALEZ	BERNARDO CAMARENA VENEGAS	M. GUADALUPE ARELLANO ELIAS	ABRAHAM HERNANDEZ HERNANDEZ	FERNANDO HERNANDEZ GONZALEZ
5) ZAMORA DE HIDALGO	1) LA PIEDAD	70) LA PIEDAD	26) OJO DE AGUA DE SERRATO	1576	B1	PATIO DEL OJO DE AGUA., CALLE FRANCISCO I. MADERO ESQUINA MIGUEL HIDALGO, SIN NÚMERO, LOCALIDAD OJO DE AGUA DE SERRATO, CÓDIGO POSTAL 59400, LA PIEDAD DE CABADAS, MICHOACÁN., A UN LADO DEL OJO DE AGUA.	MARCO ADRIAN CARATACHEA RAMIREZ	ANA PAOLA GUZMAN FLORES	PATRICIA GUZMAN MENDEZ	FRANCISCO JAVIER CARBAJAL CARATACHEA	JUAN JOSE GALLARDO ROMERO	ANA GABRIELA AVILA HERNANDEZ	ROSA GAZCON NAVARRO
5) ZAMORA DE HIDALGO	1) LA PIEDAD	70) LA PIEDAD	29) PAREDONES	1587	B1	BIBLIOTECA PÚBLICA MUNICIPAL AURELIO ESQUIVEL PLASCENCIA., CALLE VASCO DE QUIROGA ESQUINA CON LÁZARO CÁRDENAS, SIN NÚMERO, LOCALIDAD PAREDONES, CÓDIGO POSTAL 59400, LA PIEDAD DE CABADAS, MICHOACÁN., A UN COSTADO DEL KINDER.	SALVADOR CANO PEREZ	EMILIA CABELLO MOLINA	MARIA GUADALUPE AVILA MENDEZ	JAVIER DURAN MORALES	PAULINA AGUIRRE MAGDALENO	GUADALUPE CARRILLO PEÑA	MARIA GUADALUPE AGUIRRE MENDEZ
5) ZAMORA DE HIDALGO	1) LA PIEDAD	70) LA PIEDAD	29) PAREDONES	1587	C1	BIBLIOTECA PÚBLICA MUNICIPAL AURELIO ESQUIVEL PLASCENCIA., CALLE VASCO DE QUIROGA ESQUINA CON LÁZARO CÁRDENAS, SIN NÚMERO, LOCALIDAD PAREDONES, CÓDIGO POSTAL 59400, LA PIEDAD DE CABADAS, MICHOACÁN., A UN COSTADO DEL KINDER.	LUIS AVILA PIMENTEL	MARIA TRINIDAD COVARRUBIAS LICEA	JOSE AGUIRRE MORALES	JOSE SOCORRO AGUIRRE MORALES	MIGUEL AGUIRRE RAMIREZ	VICENTE CONTRERAS PEÑA	M GUADALUPE AGUIRRE MORALES
5) ZAMORA DE HIDALGO	1) LA PIEDAD	70) LA PIEDAD	29) PAREDONES	1587	C2	BIBLIOTECA PÚBLICA MUNICIPAL AURELIO ESQUIVEL PLASCENCIA., CALLE VASCO DE QUIROGA ESQUINA CON LÁZARO CÁRDENAS, SIN NÚMERO, LOCALIDAD PAREDONES, CÓDIGO POSTAL 59400, LA PIEDAD DE CABADAS, MICHOACÁN., A UN COSTADO DEL KINDER.	VANESSA AGUIRRE GOMEZ	JAVIER AGUIRRE CALDERON	JOSEFINA AVILA CANO	JUAN CANO PEREZ	LETICIA AVILA RAMIREZ	ARNULFO CONTRERAS ENRIQUEZ	JOSE JESUS CORTES MENDES
5) ZAMORA DE HIDALGO	1) LA PIEDAD	70) LA PIEDAD	3) AQUITZIO	1578	B1	ESCUELA PRIMARIA RURAL FEDERAL I. JESÚS ARIAS., CALLE LÁZARO CÁRDENAS, SIN NÚMERO, LOCALIDAD ACUITZIO, CÓDIGO POSTAL 59400, LA PIEDAD DE CABADAS, MICHOACÁN., ESQUINA CON AVENIDA LÁZARO CÁRDENAS.	JOSE JUAN MARTINEZ MENDEZ	DAYSY PAOLA ARIAS LEON	EZEQUIEL EVARISTO ARIAS LEON	JOSE CAZARES SALAZAR	FATIMA GUILLEN SALAZAR	TERESA ARIAS GONZALEZ	IRMA BRAVO GONZALEZ
5) ZAMORA DE HIDALGO	1) LA PIEDAD	70) LA PIEDAD	4) EL ALGODONAL	1588	B1	TELESECUNDARIA ESTV16 387., CALLE MELCHOR OCAMPO, SIN NÚMERO, LOCALIDAD EL ALGODONAL, CÓDIGO POSTAL 59400, LA PIEDAD DE CABADAS, MICHOACÁN., FRENTE A LA ESCUELA PRIMARIA MELCHOR OCAMPO.	JUAN MANUEL MENDEZ MENDEZ	NICOLAS MENDEZ MENDEZ	FRANCISCO ANGUIANO ALVARADO	MIGUEL ANGEL CARDENAS SEPULVEDA	HERMELINDA MORENO JIMENEZ	J. JESUS MOSQUEDA PIMENTEL	ELISEO MORENO VARGAS
5) ZAMORA DE HIDALGO	1) LA PIEDAD	70) LA PIEDAD	41) TANQUE DE PEÑA	1582	B1	ESCUELA PRIMARIA RURAL ESTATAL NICOLÁS BRAVO., CALLE MIGUEL HIDALGO, NÚMERO 33, LOCALIDAD TANQUE DE PEÑA, CÓDIGO POSTAL 59400, LA PIEDAD DE CABADAS, MICHOACÁN., ESQUINA CON CALLE NAVOJOA.	MARIA DOLORES CANCHOLA JUAREZ	MARIA SOLEDAD COVARRUBIAS LICEA	SANTIAGO GARNICA GONZALES	ROSA MARIA GONZALEZ CAZARES	ANGELA ESPINOZA LICEA	JOSEFINA CAZARES MAGAÑA	ARTURO GARNICA GONZALEZ
5) ZAMORA DE HIDALGO	1) LA PIEDAD	70) LA PIEDAD	42) TAQUISQUAREO	1585	B1	ESCUELA PRIMARIA RURAL FEDERAL BENITO JUÁREZ., CALLE NARDO, SIN NÚMERO, LOCALIDAD TAQUISQUAREO, CÓDIGO POSTAL 59428, LA PIEDAD DE CABADAS, MICHOACÁN., ENTRE EL JARDÍN DE NIÑOS Y LA IGLESIA.	MARTIN AGUILAR ALDAMA	ALBERTO CHAVEZ CALDERON	CRISTIAN CONTRERAS GOMEZ	CINTHIA CONTRERAS GONZALEZ	MARTIN GOMEZ ALDAMA	MARIA DEL SOCORRO BOTELLO PIMENTEL	ELENA BOTELLO VELAZQUEZ
5) ZAMORA DE HIDALGO	1) LA PIEDAD	70) LA PIEDAD	43) TICUITACO	1586	B1	ESCUELA PRIMARIA RURAL MIGUEL HIDALGO., CALLE MORELOS, NÚMERO 7, LOCALIDAD TICUITACO, CÓDIGO POSTAL 59400, LA PIEDAD DE CABADAS, MICHOACÁN., A UN LADO DE LA BIBLIOTECA PÚBLICA GENERAL ENRIQUE RAMÍREZ AVIÑA.	GUSTAVO ARROYO GUILLEN	JOSE LEONARDO BENITES SOLORIO	CARMEN CELINA CASTRO BERBER	MARIA LUISA CASTRO ROJAS	HERLINDA ALVARADO HERNANDEZ	SARA ARROYO PIMENTEL	JOSE CORONA JIMENEZ
5) ZAMORA DE HIDALGO	1) LA PIEDAD	70) LA PIEDAD	43) TICUITACO	1586	C1	ESCUELA PRIMARIA RURAL MIGUEL HIDALGO., CALLE MORELOS, NÚMERO 7, LOCALIDAD TICUITACO, CÓDIGO POSTAL 59400, LA PIEDAD DE CABADAS, MICHOACÁN., A UN LADO DE LA BIBLIOTECA PÚBLICA GENERAL ENRIQUE RAMÍREZ AVIÑA.	CESAR MANUEL CARRION GARCIA	CELINA BERBER LEON	MIGUEL ANGEL CARRION VELA	GABRIELA CAZARES CABRERA	ANTONIO ARROYO LOPEZ	ANA MARIA CONTRERAS GOMEZ	MARIA ISABEL CORONA JIMENEZ

Distrito Federal	Distrito Local	Municipio	Localidad	Sección	Casilla	Ubicación	Presidenta/e	Secretaria/o	1er. Escrutador	2do. Escrutador	1er. Suplente	2do. Suplente	3er. Suplente
5) ZAMORA DE HIDALGO	1) LA PIEDAD	70) LA PIEDAD	46) ZARAGOZA	1579	B1	ESCUELA PRIMARIA RURAL FEDERAL JOSEFA ORTIZ DE DOMÍNGUEZ, CALLE ZARAGOZA, SIN NÚMERO, LOCALIDAD ZARAGOZA, CÓDIGO POSTAL 59400, LA PIEDAD DE CABADAS, MICHOACÁN, A UN LADO DEL JARDÍN DE NIÑOS.	JUANA CRISTINA BERBER SALAZAR	ALMA ROSA GOMEZ GOMEZ	SALVADOR CERVANTES ENRIQUEZ	MARIA GUADALUPE ENRIQUEZ SEPULVEDA	IMELDA LEON AGUIRRE	ARMANDO CORDOVA LAGUNAS	MARIA DOLORES GARCIA MEZA
5) ZAMORA DE HIDALGO	1) LA PIEDAD	70) LA PIEDAD	5) LOS AYALA	1584	B1	ESCUELA PRIMARIA RURAL FEDERAL LÁZARO CÁRDENAS, AVENIDA MIGUEL HIDALGO, SIN NÚMERO, LOCALIDAD LOS AYALA, CÓDIGO POSTAL 59400, LA PIEDAD DE CABADAS, MICHOACÁN, ENTRE LAS CALLES LOS NARANJOS Y PINO SUÁREZ.	GUILLERMO ARANDAS GUERRERO	NARDA VERONICA DIAZ CAMPOS	MARIA GUADALUPE AYALA ARELLANO	GUSTAVO ADOLFO DELGADO CABRERA	JOSE LUIS HERNANDEZ BRAVO	SARA CORDOVA ESPINOSA	MARICELA FIGUEROA GUZMAN
5) ZAMORA DE HIDALGO	1) LA PIEDAD	70) LA PIEDAD	5) LOS AYALA	1584	C1	ESCUELA PRIMARIA RURAL FEDERAL LÁZARO CÁRDENAS, AVENIDA MIGUEL HIDALGO, SIN NÚMERO, LOCALIDAD LOS AYALA, CÓDIGO POSTAL 59400, LA PIEDAD DE CABADAS, MICHOACÁN, ENTRE LAS CALLES LOS NARANJOS Y PINO SUÁREZ.	JOSE IVAN CASIQUE MELERO	FLOR STEPHANIA GARCIA ARELLANO	PATRICIA AYALA RUIZ	JESUS JONATHAN DELGADO JUAREZ	FRANCISCO GUADALUPE GONZALEZ GUTIERREZ	MARTHA ISABEL FLORES MADRIGAL	MARIA DE LOURDES HIGUERA RAMIREZ
5) ZAMORA DE HIDALGO	1) LA PIEDAD	70) LA PIEDAD	5) LOS AYALA	1584	C2	ESCUELA PRIMARIA RURAL FEDERAL LÁZARO CÁRDENAS, AVENIDA MIGUEL HIDALGO, SIN NÚMERO, LOCALIDAD LOS AYALA, CÓDIGO POSTAL 59400, LA PIEDAD DE CABADAS, MICHOACÁN, ENTRE LAS CALLES LOS NARANJOS Y PINO SUÁREZ.	FRANCISCO JAVIER HERNANDEZ TORRES	ANA KAREN HEREDIA RAMIREZ	MARIA ESPERANZA CABRERA SANDOVAL	KARINA ARIZBETH GARCIA ORTIZ	KARINA ALANIS BERMEJO	JOSE LUIS GALVAN ALONSO	MARTHA YADIRA CRUZ FLORES
5) ZAMORA DE HIDALGO	1) LA PIEDAD	70) LA PIEDAD	5) LOS AYALA	1584	C3	ESCUELA PRIMARIA RURAL FEDERAL LÁZARO CÁRDENAS, AVENIDA MIGUEL HIDALGO, SIN NÚMERO, LOCALIDAD LOS AYALA, CÓDIGO POSTAL 59400, LA PIEDAD DE CABADAS, MICHOACÁN, ENTRE LAS CALLES LOS NARANJOS Y PINO SUÁREZ.	FRANCISCA AGUILAR VARGAS	MARIANA HUARACHA FLORES	CELIA CLAUDIO MARTINEZ	GLORIA ELIZABETH GOMEZ GAMIÑO	JACQUELIN GUADALUPE ALVARADO VILLEGAS	HILDA GONZALEZ PRECIADO	ELIZABETH GONZALEZ PRECIADO
5) ZAMORA DE HIDALGO	1) LA PIEDAD	70) LA PIEDAD	5) LOS AYALA	1584	C4	ESCUELA PRIMARIA RURAL FEDERAL LÁZARO CÁRDENAS, AVENIDA MIGUEL HIDALGO, SIN NÚMERO, LOCALIDAD LOS AYALA, CÓDIGO POSTAL 59400, LA PIEDAD DE CABADAS, MICHOACÁN, ENTRE LAS CALLES LOS NARANJOS Y PINO SUÁREZ.	JUAN MANUEL ALVAREZ PEREZ	MANUEL IBARRA SALCEDO	MARTIN CRUZ HERNANDEZ	SOFIA GUTIERREZ AYALA	SILVESTRE AYALA LOPEZ	ARTURO HERNANDEZ MENDOZA	ULISES ANGUIANO GALVAN
5) ZAMORA DE HIDALGO	1) LA PIEDAD	70) LA PIEDAD	5) LOS AYALA	1584	C5	ESCUELA PRIMARIA RURAL FEDERAL LÁZARO CÁRDENAS, AVENIDA MIGUEL HIDALGO, SIN NÚMERO, LOCALIDAD LOS AYALA, CÓDIGO POSTAL 59400, LA PIEDAD DE CABADAS, MICHOACÁN, ENTRE LAS CALLES LOS NARANJOS Y PINO SUÁREZ.	MARIA TRINIDAD DELGADO HERNANDEZ	ERICK VLADIMIR LEDEZMA HERRERA	JOSE ANTONIO CRUZ RANGEL	MARIA DE LA LUZ HERNANDEZ LEON	DAMIAN AYALA RAMIREZ	ANA ITURBE MARTINEZ	MARIA GUADALUPE JASSO RUIZ
5) ZAMORA DE HIDALGO	7) ZACAPU	71) PUREPERO	1) PUREPERO DE ECHAIZ	1590	B1	ESCUELA SECUNDARIA FEDERAL GILDARDO MAGAÑA, CALLE J JESÚS GARCÍA, NÚMERO 80, FRACCIONAMIENTO LOS DELFINES, CÓDIGO POSTAL 58762, PURÉPERO, MICHOACÁN, ENTRE LAS CALLES SANTOS DEGOLLADO Y ACUARIO.	ALEJANDRA CERDA AMEZCUA	DANIEL ALEMAN MAGAÑA	DAVID ESPINOSA VALENCIA	LETICIA ADAME TRUJILLO	RAFAEL ADAME ZAVALA	ALFREDO AMEZCUA ESQUIVEL	MA. DOLORES NOEMA AMEZCUA FLORES
5) ZAMORA DE HIDALGO	7) ZACAPU	71) PUREPERO	1) PUREPERO DE ECHAIZ	1590	C1	ESCUELA SECUNDARIA FEDERAL GILDARDO MAGAÑA, CALLE J JESÚS GARCÍA, NÚMERO 80, FRACCIONAMIENTO LOS DELFINES, CÓDIGO POSTAL 58762, PURÉPERO, MICHOACÁN, ENTRE LAS CALLES SANTOS DEGOLLADO Y ACUARIO.	MARIA GUADALUPE ADAME MELGOZA	SAHARA AMEZCUA REYES	JENNIFER ALVARADO MURILLO	RAQUEL AMEZCUA CERDA	MONICA ALVARADO AYALA	BENJAMIN AMEZCUA FLORES	RUBEN AMEZCUA SEPULVEDA
5) ZAMORA DE HIDALGO	7) ZACAPU	71) PUREPERO	1) PUREPERO DE ECHAIZ	1591	B1	COLEGIO VILLA DE ECHAÍZ, CALLE HERMENEGILDO GALEANA, NÚMERO 65, COLONIA CENTRO, CÓDIGO POSTAL 58760, PURÉPERO, MICHOACÁN, ENTRE LA CALLE SANTOS DEGOLLADO Y PORTAL MATAMOROS.	LAURA SOCORRO CARDENAS TORRES	ALEJANDRA ALCALA ZAVALA	MA. DEL SOCORRO CERDA RUIZ	MA. DE LOURDES ABARCA RUIZ	MARTHA DELIA ARCEO ANDRADE	TERESA CERDA ESQUIVEL	YURITZI CRYSTAL CERDA RAMOS
5) ZAMORA DE HIDALGO	7) ZACAPU	71) PUREPERO	1) PUREPERO DE ECHAIZ	1591	C1	COLEGIO VILLA DE ECHAÍZ, CALLE HERMENEGILDO GALEANA, NÚMERO 65, COLONIA CENTRO, CÓDIGO POSTAL 58760, PURÉPERO, MICHOACÁN, ENTRE LA CALLE SANTOS DEGOLLADO Y PORTAL MATAMOROS.	FRANCISCO AMEZCUA NEGRETE	OMAR EDUARDO ALMENDAREZ MARIN	MA. ESTELA CERDA MADRIGAL	GRICELDA ALVARADO OROZCO	ALISSON MICHEL CERDA ALCALA	JOSE ASUNCION CERDA HERRERA	ESTELA CHAVEZ OROZCO
5) ZAMORA DE HIDALGO	7) ZACAPU	71) PUREPERO	1) PUREPERO DE ECHAIZ	1592	B1	DOMICILIO PARTICULAR, CALLE LÁZARO CÁRDENAS ORIENTE, NÚMERO 110, COLONIA CENTRO, CÓDIGO POSTAL 58760, PURÉPERO, MICHOACÁN, ENTRE LA AVENIDA ÁLVARO OBREGÓN Y PRIVADA LÁZARO CÁRDENAS ORIENTE.	FCO. JAVIER CARRANZA ORDAZ	MA LEONOR BENITEZ ORDAZ	LIZETTE MARTINEZ CERDA	LETICIA ORDAZ MURILLO	JUAN MANUEL CERDA ORDAZ	LUIS MAGAÑA ORTIZ	JESUS CHAVEZ RAMIREZ
5) ZAMORA DE HIDALGO	7) ZACAPU	71) PUREPERO	1) PUREPERO DE ECHAIZ	1592	C1	DOMICILIO PARTICULAR, CALLE LÁZARO CÁRDENAS ORIENTE, NÚMERO 110, COLONIA CENTRO, CÓDIGO POSTAL 58760, PURÉPERO, MICHOACÁN, ENTRE LA AVENIDA ÁLVARO OBREGÓN Y PRIVADA LÁZARO CÁRDENAS ORIENTE.	JUAN CARLOS LOPEZ ADAME	ANA CRISTINA CABALLERO GUILLEN	ERIKA MELGOZA ABARCA	LUIS ANGEL MAGAÑA ESPINOSA	JESUS ARMANDO CHAVEZ MEDINA	ETELVINA MURILLO ORDAZ	LETICIA DUARTE TINAJERO
5) ZAMORA DE HIDALGO	7) ZACAPU	71) PUREPERO	1) PUREPERO DE ECHAIZ	1592	C2	DOMICILIO PARTICULAR, CALLE LÁZARO CÁRDENAS ORIENTE, NÚMERO 110, COLONIA CENTRO, CÓDIGO POSTAL 58760, PURÉPERO, MICHOACÁN, ENTRE LA AVENIDA ÁLVARO OBREGÓN Y PRIVADA LÁZARO CÁRDENAS ORIENTE.	MARTA ELENA AMEZCUA RODRIGUEZ	JOSE MORENO RAMOS	NANCY BELEN MURILLO RAMIREZ	ALEJANDRO AYALA MARTINEZ	MA. DOLORES CHAVIRA MARTINEZ	PATRICIA CONTRERAS ESPINOSA	ADAN GARCIA NAREZ
5) ZAMORA DE HIDALGO	7) ZACAPU	71) PUREPERO	1) PUREPERO DE ECHAIZ	1593	B1	DOMICILIO PARTICULAR, CALLE LÁZARO CÁRDENAS ORIENTE, NÚMERO 550, COLONIA CENTRO, CÓDIGO POSTAL 58760, PURÉPERO, MICHOACÁN, ENTRE LA CALLE IGNACIO ZARAGOZA Y AVENIDA BENITO JUÁREZ.	GUADALUPE GUZMAN ADAME	CYNTIA IRAZU CARO LEON	MA. GUADALUPE CERDA ESPINOSA	JOSE LUIS CENDEJAS CAMPOS	MA. DOLORES MARTINEZ ZAVALA	MARIA DE JESUS ALCALA DUARTE	J JESUS ARROYO RUIZ
5) ZAMORA DE HIDALGO	7) ZACAPU	71) PUREPERO	1) PUREPERO DE ECHAIZ	1593	C1	DOMICILIO PARTICULAR, CALLE LÁZARO CÁRDENAS ORIENTE, NÚMERO 550, COLONIA CENTRO, CÓDIGO POSTAL 58760, PURÉPERO, MICHOACÁN, ENTRE LA CALLE IGNACIO ZARAGOZA Y AVENIDA BENITO JUÁREZ.	ANGEL DE JESUS CHAVEZ CORTEZ	JOSE MARTINEZ ORDAZ	FCO. JAVIER RUIZ MADRIGAL	ALVARO CENDEJAS CERDA	LILIA ORDAZ CERDA	JOSE ANTONIO PACHECO ORDAZ	LAURA BELTRAN MENDEZ

Distrito Federal	Distrito Local	Municipio	Localidad	Sección	Casilla	Ubicación	Presidenta/e	Secretaria/o	1er. Escrutador	2do. Escrutador	1er. Suplente	2do. Suplente	3er. Suplente
5) ZAMORA DE HIDALGO	7) ZACAPU	71) PUREPERO	1) PUREPERO DE ECHAIZ	1593	C2	DOMICILIO PARTICULAR., CALLE LÁZARO CÁRDENAS ORIENTE, NÚMERO 550, COLONIA CENTRO, CÓDIGO POSTAL 58760, PURÉPERO, MICHOACÁN., ENTRE LA CALLE IGNACIO ZARAGOZA Y AVENIDA BENITO JUÁREZ.	ADRIANA MAGAÑA RUIZ	GABRIELA ERAPE REYES	ARMANDO CENDEJAS CAMPOS	GLORIA CHAVEZ ESPINOZA	PATRICIA ADAME ADAME	SOFIA IBARRA RAMOS	RUBEN CARRANZA ESPINOSA
5) ZAMORA DE HIDALGO	7) ZACAPU	71) PUREPERO	1) PUREPERO DE ECHAIZ	1594	B1	DOMICILIO PARTICULAR., CALLE MOCTEZUMA, NÚMERO 450, COLONIA SAN ANTONIO, CÓDIGO POSTAL 58764, PURÉPERO, MICHOACÁN., ENTRE LAS CALLES IGNACIO ALLENDE Y EMILIANO ZAPATA.	LUCIA MAGAÑA RODRIGUEZ	ALFREDO MAGDALENO REYES	ISMAEL CAMPOS MELGOZA	ELVIA CRUZ ALEJO	FRANCISCO ADAME RAMIREZ	JAVIER GUILLEN IBARRA	ERIKA GUADALUPE MAGAÑA CEDEÑO
5) ZAMORA DE HIDALGO	7) ZACAPU	71) PUREPERO	1) PUREPERO DE ECHAIZ	1594	C1	DOMICILIO PARTICULAR., CALLE MOCTEZUMA, NÚMERO 450, COLONIA SAN ANTONIO, CÓDIGO POSTAL 58764, PURÉPERO, MICHOACÁN., ENTRE LAS CALLES IGNACIO ALLENDE Y EMILIANO ZAPATA.	ARACELI CERDA ORDAZ	PAULINA HEREDIA MADRIGAL	ALVARO CERDA JIMENEZ	PATRICIA GUILLEN ORTIZ	MARIA LUISA ESPINOZA LUNA	HUGO HEREDIA TORRES	MA. DOLORES ADAME HERNANDEZ
5) ZAMORA DE HIDALGO	7) ZACAPU	71) PUREPERO	1) PUREPERO DE ECHAIZ	1594	C2	DOMICILIO PARTICULAR., CALLE MOCTEZUMA, NÚMERO 450, COLONIA SAN ANTONIO, CÓDIGO POSTAL 58764, PURÉPERO, MICHOACÁN., ENTRE LAS CALLES IGNACIO ALLENDE Y EMILIANO ZAPATA.	SARA GUZMAN ORTIZ	MARTHA ALICIA ADAME GONZALEZ	RAQUEL CERDA TINAJERO	MA. GUADALUPE ADAME BEGAR	ANA LILIA ESTRADA ESPINOSA	MARIA TERESA HERNANDEZ CALDERON	JOSE DOLORES BARRERA MELGOZA
5) ZAMORA DE HIDALGO	7) ZACAPU	71) PUREPERO	1) PUREPERO DE ECHAIZ	1595	B1	ESCUELA PRIMARIA FEDERAL IGNACIO RAMÍREZ., CALLE JUAN ALDAMA, NÚMERO 101, COLONIA CENTRO, CÓDIGO POSTAL 58760, PURÉPERO, MICHOACÁN., ENTRE LA CALLE REFORMA ORIENTE Y AVENIDA MIGUEL HIDALGO.	FERNANDO MARTINEZ CERDA	MARIA DE LOURDES CERDA RODRIGUEZ	EVA CERDA ORTIZ	ORALIA GUADALUPE CEDEÑO HERNANDEZ	JESUS FERNANDO DUARTE CERDA	JAVIER BRAVO SOSA	JUAN DANIEL ANDRADE MAGAÑA
5) ZAMORA DE HIDALGO	7) ZACAPU	71) PUREPERO	1) PUREPERO DE ECHAIZ	1595	C1	ESCUELA PRIMARIA FEDERAL IGNACIO RAMÍREZ., CALLE JUAN ALDAMA, NÚMERO 101, COLONIA CENTRO, CÓDIGO POSTAL 58760, PURÉPERO, MICHOACÁN., ENTRE LA CALLE REFORMA ORIENTE Y AVENIDA MIGUEL HIDALGO.	NADIA KARINA CABALLERO MELGOZA	GABRIELA GUADALUPE CONTRERAS ORTIZ	ANTONIO DE JESUS MURILLO MAGDALENO	GUILLERMO BELTRAN MENDEZ	RODRIGO MAGDALENO MAGAÑA	MA. EBA ADAME CHAVES	GRACIELA CABALLERO MARTINEZ
5) ZAMORA DE HIDALGO	7) ZACAPU	71) PUREPERO	1) PUREPERO DE ECHAIZ	1596	B1	ESCUELA PRIMARIA FEDERAL MELESIO MORENO RAMOS., CALLE EMILIANO ZAPATA, NÚMERO 340, COLONIA CENTRO, CÓDIGO POSTAL 58760, PURÉPERO, MICHOACÁN., ENTRE PROLONGACIÓN IGNACIO MANUEL ALTAMIRANO Y CALLE CARLOS SALAZAR.	EDUARDO AYALA NARES	ELIZABETH ESPINOSA MAGAÑA	JUANITA ADAME GAONA	SILVIA PATRICIA CABALLERO ZARAGOZA	JOSE ISRAEL HERNANDEZ CALDERON	FRANCISCO JAVIER ADAME LEMUS	ANA ROSA CERDA RIOS
5) ZAMORA DE HIDALGO	7) ZACAPU	71) PUREPERO	1) PUREPERO DE ECHAIZ	1596	C1	ESCUELA PRIMARIA FEDERAL MELESIO MORENO RAMOS., CALLE EMILIANO ZAPATA, NÚMERO 340, COLONIA CENTRO, CÓDIGO POSTAL 58760, PURÉPERO, MICHOACÁN., ENTRE PROLONGACIÓN IGNACIO MANUEL ALTAMIRANO Y CALLE CARLOS SALAZAR.	ROGELIO ADAME PADILLA	MA DE LOURDES GUILLEN SOLORIO	RAMON ALCALA HERNANDEZ	VICTORIA CHAVEZ ALCALA	JOSE LUIS MAGDALENO BAÑALES	ARTURO ADAME SANCHEZ	SUSANA FLORES TORRES
5) ZAMORA DE HIDALGO	7) ZACAPU	71) PUREPERO	1) PUREPERO DE ECHAIZ	1597	B1	DOMICILIO PARTICULAR., CALLE NICÓLAS BRAVO, NÚMERO 21, COLONIA CENTRO, CÓDIGO POSTAL 58760, PURÉPERO, MICHOACÁN., ENTRE LAS CALLES VENUSUTIANO CARRANZA Y REFORMA PONIENTE.	BEATRIZ ADAME TRUIJILLO	SALVADOR AYALA HURTADO	MA. DE JESUS CAMPOS MAGAÑA	ERIKA GUADALUPE CEJA PIMENTEL	ADAN BARAJAS GARCIA	OLIVA AGUILERA ORTIZ	PETRA CASTRO MARTINEZ
5) ZAMORA DE HIDALGO	7) ZACAPU	71) PUREPERO	1) PUREPERO DE ECHAIZ	1597	C1	DOMICILIO PARTICULAR., CALLE NICÓLAS BRAVO, NÚMERO 21, COLONIA CENTRO, CÓDIGO POSTAL 58760, PURÉPERO, MICHOACÁN., ENTRE LAS CALLES VENUSUTIANO CARRANZA Y REFORMA PONIENTE.	FABIOLA ARROYO ALVAREZ	SANDRA BELTRAN RAMOS	ALEJANDRA CASTRO SAUCEDO	MARCO ANTONIO AMBRIZ MARTINEZ	JOSEFINA CASTRO MARTINEZ	MARIA GUADALUPE ALCALA SAUCEDO	SILVIA CASTRO SAUCEDO
5) ZAMORA DE HIDALGO	7) ZACAPU	71) PUREPERO	1) PUREPERO DE ECHAIZ	1598	B1	BODEGA., CALLE SANTOS DEGOLLADO, NÚMERO 375, COLONIA CENTRO, CÓDIGO POSTAL 58760, PURÉPERO, MICHOACÁN., ENTRE LAS CALLES VICENTE GUERRERO Y FRANCISCO I. MADERO.	JESUS ANTONIO AGUILAR FLORES	ANA GUADALUPE AGUILAR ALCALA	MAYRA ALEJANDRA AYALA AGUILERA	ROSA AGUILAR CENDEJAS	FRANCISCA AGUILERA GONZALEZ	JORGE ALEXANDRO AGUILERA MORA	SUSANA AGUILERA RICO
5) ZAMORA DE HIDALGO	7) ZACAPU	71) PUREPERO	1) PUREPERO DE ECHAIZ	1598	C1	BODEGA., CALLE SANTOS DEGOLLADO, NÚMERO 375, COLONIA CENTRO, CÓDIGO POSTAL 58760, PURÉPERO, MICHOACÁN., ENTRE LAS CALLES VICENTE GUERRERO Y FRANCISCO I. MADERO.	FATIMA MARLENE AGUILERA AMBRIZ	MA. DOLORES AGUILERA TELLES	MA. ELENA CEDEÑO HERNANDEZ	MA. CARMEN ADAME RAMIREZ	FRANCISCO AGUILERA MELGOZA	ALICIA AGUILERA ORTIZ	AMADOR CERDA HERRERA
5) ZAMORA DE HIDALGO	7) ZACAPU	71) PUREPERO	2) VILLA MENDOZA	1599	B1	SALA DE JUNTAS DE LA COMUNIDAD., CALLE OCAMPO, SIN NÚMERO, LOCALIDAD VILLA MENDOZA, CÓDIGO POSTAL 58770, PURÉPERO, MICHOACÁN., ENTRE LAS CALLES FRANCISCO LUNA Y MIGUEL HIDALGO.	JACQUELINE AGUILERA CABELLO	MARIA MERCEDES BALTAZAR ALEJO	MARIA GUADALUPE AGUILERA RUIZ	GLORIA ARCIGA PRIETO	JESUS CABELLO PEREZ	MA. DE JESUS CABELLO PEREZ	MARICELA CEDEÑO HERNANDEZ
5) ZAMORA DE HIDALGO	7) ZACAPU	71) PUREPERO	3) DOS ESTRELLAS DE JIMENEZ	1600	B1	ESCUELA PRIMARIA GENERAL VICENTE GUERRERO., CALLE VIRGINIA MORENO, SIN NÚMERO, LOCALIDAD DOS ESTRELLAS, CÓDIGO POSTAL 58770, PURÉPERO, MICHOACÁN., ENTRE LAS CALLES ÁLVARO OBREGÓN Y ADOLFO LÓPEZ MATEOS.	NORMA ADAME ARROYO	RAMONA SOCORRO GAMEZ MACIAS	JOVANI ADAME BELMONTES	RAFAEL ADAME ESPINOSA	DEISY ESPINOSA OROZCO	MARIA GUADALUPE ADAME ARROYO	PEDRO ADAME ARROYO
5) ZAMORA DE HIDALGO	7) ZACAPU	71) PUREPERO	3) DOS ESTRELLAS DE JIMENEZ	1600	C1	ESCUELA PRIMARIA GENERAL VICENTE GUERRERO., CALLE VIRGINIA MORENO, SIN NÚMERO, LOCALIDAD DOS ESTRELLAS, CÓDIGO POSTAL 58770, PURÉPERO, MICHOACÁN., ENTRE LAS CALLES ÁLVARO OBREGÓN Y ADOLFO LÓPEZ MATEOS.	LUIS DIEGO ESPINOSA ARROYO	BERTHA MARIA ADAME ADAME	ADRIANA ADAME ESPINOSA	ANTONIA ARROYO HERNANDEZ	MA. TERESA ADAME ADAME	SOLEDAD ESPINOSA LOPEZ	MARTHA ADAME ARROYO
5) ZAMORA DE HIDALGO	1) LA PIEDAD	87) TANHUATO	1) TANHUATO DE GUERRERO	1939	B1	COLEGIO DE BACHILLERES PLANTEL TANHUATO., CALLE FRANCISCO I. MADERO, SIN NÚMERO, COLONIA CENTRO, CÓDIGO POSTAL 59230, TANHUATO DE GUERRERO, MICHOACÁN., ENTRE LA CALLE FRANCISCO I. MADERO Y EL RÍO.	ITZIA LOURDES GALVAN GARCIA	ROSA MARIA GALVAN GONZALES	LEONARDO DIAZ RAMIREZ	JONATHAN ADRIAN JALOMO DUEÑAS	MONTSERRAT CANCHOLA MAGDALENO	MARIA TERESA CAMPOS CHAVEZ	VERÓNICA BAEZA AYALA
5) ZAMORA DE HIDALGO	1) LA PIEDAD	87) TANHUATO	1) TANHUATO DE GUERRERO	1939	C1	COLEGIO DE BACHILLERES PLANTEL TANHUATO., CALLE FRANCISCO I. MADERO, SIN NÚMERO, COLONIA CENTRO, CÓDIGO POSTAL 59230, TANHUATO DE GUERRERO, MICHOACÁN., ENTRE LA CALLE FRANCISCO I. MADERO Y EL RÍO.	SINTHYA LIVIER CORTES DAMIAN	GUILLERMO IZQUIERDO CARDENAS	JESUS JAVIER ESPITIA CASILLAS	OMAR CASILLAS SOTELO	AGUSTIN CALDERON CUEVAS	ROBERTO LICEA FAJARDO	LAURA HERRERA FAJARDO



Distrito Federal	Distrito Local	Municipio	Localidad	Sección	Casilla	Ubicación	Presidenta/e	Secretaria/o	1er. Escrutador	2do. Escrutador	1er. Suplente	2do. Suplente	3er. Suplente
5) ZAMORA DE HIDALGO	1) LA PIEDAD	87) TANHUATO	1) TANHUATO DE GUERRERO	1939	C2	COLEGIO DE BACHILLERES PLANTEL TANHUATO., CALLE FRANCISCO I. MADERO, SIN NÚMERO, COLONIA CENTRO, CÓDIGO POSTAL 59230, TANHUATO DE GUERRERO, MICHOACÁN., ENTRE LA CALLE FRANCISCO I. MADERO Y EL RÍO.	JAIME JESUS FIGUEROA ALVARADO	WENCESLAO GARIBAY GODINEZ	JAIME ALEXIS GARCIA RIVERA	ROSA LILIA GARCIA ESQUIVEL	AGUSTIN CALDERON HUARACHA	ANA MARIA GONZALEZ ORTEGA	SERGIO MARQUEZ RAMIREZ
5) ZAMORA DE HIDALGO	1) LA PIEDAD	87) TANHUATO	1) TANHUATO DE GUERRERO	1940	B1	JARDÍN DE NIÑOS CATALINA TAMAYO., CALLE HOMBRES ILUSTRES, NÚMERO 3, COLONIA CENTRO, CÓDIGO POSTAL 59230, TANHUATO DE GUERRERO, MICHOACÁN., ESQUINA CON CALLE ABASOLO.	ALICIA ALVARADO RUIZ	JUANA INES AMADOR TAMAYO	SALVADOR BAUTISTA ZUNO	ANDRES JULIAN BARRIGA HERRERA	LUIS EDUARDO BERNAL LAGARDA	CONSUELO CASTILLO LOPEZ	BRENDA LETICIA BARRERA CUEVAS
5) ZAMORA DE HIDALGO	1) LA PIEDAD	87) TANHUATO	1) TANHUATO DE GUERRERO	1941	B1	BIBLIOTECA PÚBLICA MUNICIPAL LUIS MORA TOVAR., CALLE AQUILES SERDÁN, NÚMERO 30, COLONIA CENTRO, CÓDIGO POSTAL 59230, TANHUATO DE GUERRERO, MICHOACÁN., ENTRE LAS CALLES CORREGIDORA Y LEONA VICARIO.	ZAIRA ARELI AMEZCUA BAEZA	BRYAN GIOVANNI AGUILAR NAVARRO	MARIA ELENA ANDRADE GONZALEZ	JOSE TRINIDAD ARIAS RAMIREZ	BERTHA ALICIA ARIAS TAMAYO	MARTHA ANDRADE ALCALA	ANGELICA ARIAS SANCHEZ
5) ZAMORA DE HIDALGO	1) LA PIEDAD	87) TANHUATO	1) TANHUATO DE GUERRERO	1941	C1	BIBLIOTECA PÚBLICA MUNICIPAL LUIS MORA TOVAR., CALLE AQUILES SERDÁN, NÚMERO 30, COLONIA CENTRO, CÓDIGO POSTAL 59230, TANHUATO DE GUERRERO, MICHOACÁN., ENTRE LAS CALLES CORREGIDORA Y LEONA VICARIO.	JUAN JOSE AREVALOS CISNEROS	OSCAR UISES AGUILAR NAVARRO	MARIA GUADALUPE AREVALOS CISNEROS	MARTHA CAROLINA ARCE RAMIREZ	RODOLFO AMADOR RESENDIZ	FRANCISCO ARIAS RAMIREZ	JUAN PABLO ARIAS ZAMORA
5) ZAMORA DE HIDALGO	1) LA PIEDAD	87) TANHUATO	1) TANHUATO DE GUERRERO	1942	B1	ESCUELA PRIMARIA URBANA FEDERAL DAVID G. BERLANGA., CALLE GUERRERO, NÚMERO 8, COLONIA CENTRO, CÓDIGO POSTAL 59230, TANHUATO DE GUERRERO, MICHOACÁN., ESQUINA CON CALLE CONSTITUCIÓN.	GERMAN ALEJANDRO AYALA OCHOA	ELIZABETH HERNANDEZ HERNANDEZ	DOLORES AZALIA GATICA AVILES	GLORIA OCHOA LARA	MA ELENA ORTEGA COVARRUBIAS	J. JESUS FAJARDO ARROYO	JAVIER GUTIERREZ CASILLAS
5) ZAMORA DE HIDALGO	1) LA PIEDAD	87) TANHUATO	1) TANHUATO DE GUERRERO	1942	C1	ESCUELA PRIMARIA URBANA FEDERAL DAVID G. BERLANGA., CALLE GUERRERO, NÚMERO 8, COLONIA CENTRO, CÓDIGO POSTAL 59230, TANHUATO DE GUERRERO, MICHOACÁN., ESQUINA CON CALLE CONSTITUCIÓN.	JESUS BELMONTES RODRIGUEZ	ISMARY YARENA CERVANTES CAMARILLO	VICTOR MANUEL HERNANDEZ PANIAGUA	MACARIO QUINTERO GUERRERO	J. JESUS ORTIZ CORTEZ	MISSAEL HERNANDEZ MARQUEZ	JUVENTINO OSEGUERA GALLEGOS
5) ZAMORA DE HIDALGO	1) LA PIEDAD	87) TANHUATO	1) TANHUATO DE GUERRERO	1942	C2	ESCUELA PRIMARIA URBANA FEDERAL DAVID G. BERLANGA., CALLE GUERRERO, NÚMERO 8, COLONIA CENTRO, CÓDIGO POSTAL 59230, TANHUATO DE GUERRERO, MICHOACÁN., ESQUINA CON CALLE CONSTITUCIÓN.	AURELIO CASILLAS HERNANDEZ	FATIMA ESMERALDA MEZA CAMPOS	ADELA AURORA NAVARRO MENDEZ	HUGO FERREL CARDENAS	JESUS RAMIREZ IBARRA	GRICELDA GOMEZ AYALA	JOSE TRINIDAD ABURTO SOTELO
5) ZAMORA DE HIDALGO	1) LA PIEDAD	87) TANHUATO	1) TANHUATO DE GUERRERO	1943	B1	DOMICILIO PARTICULAR., CALLE MELCHOR OCAMPO, NÚMERO 65A, COLONIA CENTRO, CÓDIGO POSTAL 59230, TANHUATO DE GUERRERO, MICHOACÁN., ENTRE LAS CALLES ZARAGOZA Y FRANCISCO SARABIA.	JORGE ARIAS RAMIREZ	SANDRA ESMERALDA CARMONA GARCIA	MARTIN ASCENCIO GONZALEZ	ISMAEL ARAMBURO QUEVEDO	MA. GUADALUPE ARELLANO GARIBAY	MA. ESTELA AREVALOS TELLO	ELVIRA BARAJAS AVALOS
5) ZAMORA DE HIDALGO	1) LA PIEDAD	87) TANHUATO	1) TANHUATO DE GUERRERO	1943	C1	DOMICILIO PARTICULAR., CALLE MELCHOR OCAMPO, NÚMERO 65A, COLONIA CENTRO, CÓDIGO POSTAL 59230, TANHUATO DE GUERRERO, MICHOACÁN., ENTRE LAS CALLES ZARAGOZA Y FRANCISCO SARABIA.	JOSE DAVID ARREGUIN GARCIA	SAUL ALVARADO RUIZ	ESTHER CASILLAS UVENCE	SALVADOR ARELLANO GARIBAY	GERMAN ARELLANO TORRES	HILDA JUDITH ARIAS VAZQUEZ	MARGARITA DIAZ GALVAN
5) ZAMORA DE HIDALGO	1) LA PIEDAD	87) TANHUATO	10) TINAJA DE VARGAS	1948	B1	ESCUELA PRIMARIA RURAL FEDERAL JOSÉ MARÍA MORELOS., CALLE ARBOLEDAS, SIN NÚMERO, LOCALIDAD TINAJA DE VARGAS, CÓDIGO POSTAL 59234, TANHUATO DE GUERRERO, MICHOACÁN., ESQUINA CON CALLE BENITO JUÁREZ.	JESUS EMANUEL ALVARADO MAGDALENO	MARIA ESTHER ALVARADO ALVARADO	GABRIELA FLORES GONZALEZ	PATRICIA ALVARADO ROMERO	FRANCISCO JAVIER GODINEZ ALVARADO	EUSEO MAGDALENO MARTINEZ	ESPERANZA CEJA VARGAS
5) ZAMORA DE HIDALGO	1) LA PIEDAD	87) TANHUATO	11) VILLANUEVA	1944	E1	ESCUELA PRIMARIA RURAL FEDERAL BENITO JUÁREZ., CALLE BENITO JUÁREZ, SIN NÚMERO, LOCALIDAD VILLANUEVA, CÓDIGO POSTAL 59240, TANHUATO DE GUERRERO, MICHOACÁN., A UN COSTADO DE LA VÍA DEL TREN.	EDITH MAYELA BRISEÑO HERNANDEZ	JOSE JULIAN BRISEÑO HERNANDEZ	MARIA GUADALUPE ALCANTAR RUBIO	MARIA DE LOURDES CANCHOLA MAGDALENO	ESMERALDA CISNEROS FAJARDO	FANY DIAZ ALATORRE	JOSE ALFREDO JIMENEZ MAGDALENO
5) ZAMORA DE HIDALGO	1) LA PIEDAD	87) TANHUATO	2) EL CALVARIO	1944	B1	ESCUELA PRIMARIA RURAL FEDERAL LIBERACIÓN., CALLE LÁZARO CÁRDENAS, SIN NÚMERO, LOCALIDAD EL CALVARIO, CÓDIGO POSTAL 59230, TANHUATO DE GUERRERO, MICHOACÁN., A ESPALDAS DE LA PLAZA DEL CALVARIO.	JUAN ANDRADE BASULTO	ITZEL MARITZA ANDRADE ESPINOZA	MARIANA ANDRADE ESPINOZA	NOE ANDRADE BASULTO	ABEL ARELLANO TAFOLLA	JOSE GUADALUPE ANGEL ARELLANO	JOSE ANTONIO GARCIA VALDEZ
5) ZAMORA DE HIDALGO	1) LA PIEDAD	87) TANHUATO	2) EL CALVARIO	1944	C1	ESCUELA PRIMARIA RURAL FEDERAL LIBERACIÓN., CALLE LÁZARO CÁRDENAS, SIN NÚMERO, LOCALIDAD EL CALVARIO, CÓDIGO POSTAL 59230, TANHUATO DE GUERRERO, MICHOACÁN., A ESPALDAS DE LA PLAZA DEL CALVARIO.	MARIA AUXILIO ANDRADE BASULTO	GRECIA YANET ANGEL HERNANDEZ	GILBERTO GOMEZ LANDA	CECILIA GUTIERREZ ESPINOZA	ADAN ARELLANO TAFOLLA	ROSELIA ANGEL ARELLANO	FEDERICO GUTIERREZ GARCIA
5) ZAMORA DE HIDALGO	1) LA PIEDAD	87) TANHUATO	3) CIENEGUITAS	1947	B1	ESCUELA PRIMARIA RURAL FEDERAL NARCISO MENDOZA., CALLE LÁZARO CÁRDENAS, SIN NÚMERO, LOCALIDAD CIENEGUITAS, CÓDIGO POSTAL 59233, TANHUATO DE GUERRERO, MICHOACÁN., A UNA CUADRA DE LA PLAZA.	JOSE CASTILLO MENDEZ	JENNIFER GARCIA COVARRUBIAS	DIANA BAEZA AVALOS	XOCHILT CASTILLO MONTEJANO	GLORIA FLORES CASTILLO	JOSE MANUEL BOTELLO ARELLANO	MARGARITA BAEZA GARCIA
5) ZAMORA DE HIDALGO	1) LA PIEDAD	87) TANHUATO	3) CIENEGUITAS	1947	C1	ESCUELA PRIMARIA RURAL FEDERAL NARCISO MENDOZA., CALLE LÁZARO CÁRDENAS, SIN NÚMERO, LOCALIDAD CIENEGUITAS, CÓDIGO POSTAL 59233, TANHUATO DE GUERRERO, MICHOACÁN., A UNA CUADRA DE LA PLAZA.	LETICIA COVARRUBIAS MONTEJANO	MARIA GUADALUPE ARREGUIN VEGA	JESUS CASTILLO ARELLANO	ALICIA COVARRUBIAS AMEZCUA	JUANA FLORES CASTILLO	ALICIA CASTILLO VAZQUEZ	JOSE LUIS GARCIA VAZQUES
5) ZAMORA DE HIDALGO	1) LA PIEDAD	87) TANHUATO	4) LOS CHARCOS	1945	B1	ESCUELA PRIMARIA RURAL FEDERAL AQUILES SERDÁN., CALLE GUERRERO, SIN NÚMERO, LOCALIDAD LOS CHARCOS, CÓDIGO POSTAL 59235, TANHUATO DE GUERRERO, MICHOACÁN., FRENTE A LA PLAZA PRINCIPAL.	RAMON CASILLAS GUTIERREZ	ERIK CASILLAS CAMARENA	JUAN ISAAC ALVAREZ CUEVAS	TERESA DE JESUS AMEZCUA GONZALEZ	MA. TERESA ALVAREZ HURTADO	ROSELIA AMEZCUA CUEVAS	EVANGELINA AMEZCUA MARQUEZ

Distrito Federal	Distrito Local	Municipio	Localidad	Sección	Casilla	Ubicación	Presidenta/e	Secretaria/o	1er. Escrutador	2do. Escrutador	1er. Suplente	2do. Suplente	3er. Suplente
5) ZAMORA DE HIDALGO	1) LA PIEDAD	87) TANHUATO	4) LOS CHARCOS	1945	C1	ESCUELA PRIMARIA RURAL FEDERAL AQUILES SERDÁN., CALLE GUERRERO, SIN NÚMERO, LOCALIDAD LOS CHARCOS, CÓDIGO POSTAL 59235, TANHUATO DE GUERRERO, MICHOACÁN., FRENTE A LA PLAZA PRINCIPAL.	JAIME ALVAREZ CASILLAS	JOSE LUIS ALVAREZ HURTADO	ARTURO ALVAREZ HURTADO	LINO CUEVAS SANCHEZ	J. JESUS AMEZCUA CASILLAS	JAIME AMEZCUA FERRER	JOSE ANTONIO CERVANTES GUTIERREZ
5) ZAMORA DE HIDALGO	1) LA PIEDAD	87) TANHUATO	8) SAN JOSE DE VARGAS	1949	B1	ESCUELA PRIMARIA RURAL FEDERAL PRIMERO DE MAYO., CALLE PRIMERO DE MAYO, NÚMERO 85, LOCALIDAD SAN JOSÉ DE VARGAS, CÓDIGO POSTAL 59234, TANHUATO DE GUERRERO, MICHOACÁN., ESQUINA CON CALLE LÁZARO CÁRDENAS.	MARCO ANTONIO CABRERA MAGDALENO	JOSE JESUS RAMIREZ GUILLEN	MARIA GUADALUPE GIL SANCHEZ	CLAUDIO MORENO MELGOZA	LILIANA CASTRO ARRIAGA	MA. REFUGIO MORENO BARRIGA	CLAUDIO MORENO BARRIGA
5) ZAMORA DE HIDALGO	1) LA PIEDAD	87) TANHUATO	9) TARIMORO	1946	B1	ESCUELA PRIMARIA RURAL FEDERAL LÁZARO CÁRDENAS., CALLE VICENTE SÁNCHEZ, SIN NÚMERO, LOCALIDAD TARIMORO, CÓDIGO POSTAL 59237, TANHUATO DE GUERRERO, MICHOACÁN., FRENTE AL MANANTIAL.	JOSE LUIS DUEÑAS RAMIREZ	ANA GABRIELA GALVAN TORRES	MARTHA CORTEZ GARCIA	BELEM JACQUELINE GARCIA VALDEZ	MARTHA MAGDALENO GALLEGOS	PAOLA ELIZABETH LOPEZ ARCE	J. JESUS COVARRUBIAS CORTEZ
5) ZAMORA DE HIDALGO	1) LA PIEDAD	87) TANHUATO	9) TARIMORO	1946	C1	ESCUELA PRIMARIA RURAL FEDERAL LÁZARO CÁRDENAS., CALLE VICENTE SÁNCHEZ, SIN NÚMERO, LOCALIDAD TARIMORO, CÓDIGO POSTAL 59237, TANHUATO DE GUERRERO, MICHOACÁN., FRENTE AL MANANTIAL.	JOSE FRANCISCO ARCE ROJO	ERIKA LOURDES GARCIA PRADO	JOSE COVARRUBIAS TAMAYO	MARIA AZUCENA ANDRADE ALCALA	MA. LETICIA MARTINEZ CORTEZ	OLEGARIO HUMBERTO CRUZ BALBUENA	JUAN MANUEL HERNANDEZ SAAVEDRA
5) ZAMORA DE HIDALGO	7) ZACAPU	95) TLAZAZALCA	1) TLAZAZALCA	2040	B1	ESCUELA PRIMARIA URBANA FEDERAL MATUTINA EMILIANO ZAPATA., CALLE AQUILES SERDÁN PONIENTE, SIN NÚMERO, COLONIA CENTRO, CÓDIGO POSTAL 58740, TLAZAZALCA, MICHOACÁN., ENTRE LAS CALLES INDEPENDENCIA Y GENERAL MARIANO ESCOBEDO, A UN COSTADO DE LA CARRETERA FEDERAL.	MARIA ALICIA GALLEGOS RUBIO	MARIA ANDRADE ARRIOLA	ROSALINA AGUILAR AYALA	MA. ELENA AGUILAR AGUILAR	RAUL ALFARO HURTADO	MARIA CACHU AGUIÑIGA	EDUARDO CAZAREZ MENDOZA
5) ZAMORA DE HIDALGO	7) ZACAPU	95) TLAZAZALCA	1) TLAZAZALCA	2040	C1	ESCUELA PRIMARIA URBANA FEDERAL MATUTINA EMILIANO ZAPATA., CALLE AQUILES SERDÁN PONIENTE, SIN NÚMERO, COLONIA CENTRO, CÓDIGO POSTAL 58740, TLAZAZALCA, MICHOACÁN., ENTRE LAS CALLES INDEPENDENCIA Y GENERAL MARIANO ESCOBEDO, A UN COSTADO DE LA CARRETERA FEDERAL.	ANA MARIA AGUILAR QUINTANA	IRMA BARRIENTOS GABALDON	JOSE MANUEL CALDERON AGUILAR	ROBERTO AGUILAR AYALA	HERLINDO AYALA LICEA	ALICIA CALDERON CALDERON	MARIA DEL SOCORRO HERNANDEZ JERONIMO
5) ZAMORA DE HIDALGO	7) ZACAPU	95) TLAZAZALCA	1) TLAZAZALCA	2041	B1	DOMICILIO PARTICULAR., CALLE MELCHOR OCAMPO, NÚMERO 369, COLONIA CENTRO, CÓDIGO POSTAL 58740, TLAZAZALCA, MICHOACÁN., ENTRE LAS CALLES 5 DE MAYO DE 1862 Y LERDO DE TEJADA.	MA. GUADALUPE ANDRADE OROZCO	CLAUDIA AYALA VICTORIA	MA. CONSEPCION CERDA MOZQUEDA	MARIA GRACIELA MELGOZA MAGAÑA	FRANCISCO ARCE AGUILAR	BENJAMIN CACHU AGUILAR	MARIO CHAGOLLAN VARGAS
5) ZAMORA DE HIDALGO	7) ZACAPU	95) TLAZAZALCA	1) TLAZAZALCA	2042	B1	DOMICILIO PARTICULAR., CALLE FRANCISCO J. MÚJICA, NÚMERO 21, COLONIA CENTRO, CÓDIGO POSTAL 58740, TLAZAZALCA, MICHOACÁN., ENTRE LAS CALLES LÁZARO CÁRDENAS Y FRANCISCO I. MADERO NORTE.	KARLA BANESA DOMINGUEZ GARIBAY	FRANCISCO BENJAMIN FERNANDEZ GIL	LUCIA CHAVEZ MORALES	NOEMI FUENTES GARCIA	CARMEN GARCIA CASTRO	JOSEFA GOMEZ RAYA	FRANCISCO ARCE FERNANDEZ
5) ZAMORA DE HIDALGO	7) ZACAPU	95) TLAZAZALCA	1) TLAZAZALCA	2043	B1	ESCUELA PARTICULAR COLEGIO PACELLI., CALLE AQUILES SERDÁN ORIENTE, NÚMERO 87, COLONIA CENTRO, CÓDIGO POSTAL 58740, TLAZAZALCA, MICHOACÁN., ENTRE LAS CALLES VIRREY ANTONIO DE MENDOZA Y VASCO DE QUIROGA, A 100 METROS DE LA PLAZA.	ISRAEL CENDEJAS MAGAÑA	JOSE ANGEL CERDA CACHU	LAURA AGUIÑIGA FERNANDEZ	ALEJANDRO AYALA PEÑA	MARIA GUADALUPE CABALLERO MATA	FRANCISCO CACHU CHIPRES	MARIANA CHAGOLLAN ANDRADE
5) ZAMORA DE HIDALGO	7) ZACAPU	95) TLAZAZALCA	1) TLAZAZALCA	2044	B1	COLEGIO DE BACHILLERES DEL ESTADO DE MICHOACÁN., CALLE JUAN ALDAMA, NÚMERO 100, COLONIA CENTRO, CÓDIGO POSTAL 58740, TLAZAZALCA, MICHOACÁN., ESQUINA CON CALLE MARIANO ABASOLO.	ANA KAREN BARRAGAN SANCHEZ	FRANCISCO GONZALEZ AYALA	JUVENTINA MALDONADO ESPINOZA	ANGELITA CHAVEZ MOZQUEDA	JUAN CARLOS CURIEL AVALOS	RAUL ENRIQUEZ FERNANDEZ	KARINA MAGAÑA CASTRO
5) ZAMORA DE HIDALGO	7) ZACAPU	95) TLAZAZALCA	1) TLAZAZALCA	2044	C1	COLEGIO DE BACHILLERES DEL ESTADO DE MICHOACÁN., CALLE JUAN ALDAMA, NÚMERO 100, COLONIA CENTRO, CÓDIGO POSTAL 58740, TLAZAZALCA, MICHOACÁN., ESQUINA CON CALLE MARIANO ABASOLO.	ALEXANDRA SOLEDAD CALDERON ENRIQUEZ	PASCUAL CALDERON MENDOZA	SEICAH MENDEZ CALDERON	VICENTE CHAVEZ RUBIO	ROSENDO ENRIQUEZ CHAVEZ	MA SOLEDAD GARCIA DORADO	FRANCISCO MENDEZ RODRIGUEZ
5) ZAMORA DE HIDALGO	7) ZACAPU	95) TLAZAZALCA	12) HUITZO	2050	B1	ESCUELA PRIMARIA LÁZARO CÁRDENAS., CALLE VASCO DE QUIROGA, SIN NÚMERO, LOCALIDAD HUITZO, CÓDIGO POSTAL 58740, TLAZAZALCA, MICHOACÁN., ENTRE LAS CALLES MIGUEL HIDALGO Y MATAMOROS.	RAQUEL CALDERON CACHU	ANA MARIA HERNANDEZ LICEA	MIGUEL AGUILAR FERNANDEZ	MARLENE BELMONTES PEÑA	VICENTE FERNANDEZ AGUILAR	DANIEL AYALA HERNANDEZ	LUIS GIL HERNANDEZ
5) ZAMORA DE HIDALGO	7) ZACAPU	95) TLAZAZALCA	12) HUITZO	2050	C1	ESCUELA PRIMARIA LÁZARO CÁRDENAS., CALLE VASCO DE QUIROGA, SIN NÚMERO, LOCALIDAD HUITZO, CÓDIGO POSTAL 58740, TLAZAZALCA, MICHOACÁN., ENTRE LAS CALLES MIGUEL HIDALGO Y MATAMOROS.	ALEJANDRO FERNANDEZ CACHU	SUSANA HERNANDEZ LICEA	MIREYA AGUILAR OROZCO	SANDYBEL CENDEJAS BRAVO	MARTIN AYALA AGUILAR	GONZALO CASTRO MENDOZA	SERAFIN JIMENEZ BELMONTES
5) ZAMORA DE HIDALGO	7) ZACAPU	95) TLAZAZALCA	2) LA YERBABUENA	2045	B1	JEFATURA DE TENENCIA., CALLE LÁZARO CÁRDENAS, NÚMERO 31, LOCALIDAD LA YERBABUENA, CÓDIGO POSTAL 58750, TLAZAZALCA, MICHOACÁN, ENTRE LA CALLE INSURGENTES Y ARROLLO, FRENTE AL JARDÍN PRINCIPAL.	SAMUEL MAGAÑA GARCIA	LORENA MORALES FERNANDEZ	TERESA MAGAÑA GARCIA	MARIA CONSEPCION PEÑA MORALES	ANTONIA GARCIA MAGAÑA	EDELMIRA MOJICA GUTIERREZ	RAMON GARCIA JARAMILLO
5) ZAMORA DE HIDALGO	7) ZACAPU	95) TLAZAZALCA	2) LA YERBABUENA	2045	C1	JEFATURA DE TENENCIA., CALLE LÁZARO CÁRDENAS, NÚMERO 31, LOCALIDAD LA YERBABUENA, CÓDIGO POSTAL 58750, TLAZAZALCA, MICHOACÁN, ENTRE LA CALLE INSURGENTES Y ARROLLO, FRENTE AL JARDÍN PRINCIPAL.	JOSE ANTONIO MENDOZA MONTELONGO	ALBERTO GAMEZ LUNA	MARTHA ELENA MOJICA GUTIERREZ	LUIS MANUEL MAGAÑA LUNA	JOSE LUIS INFANTE PAEZ	EVA MURILLO PEREZ	MA. DOLORES GARCIA LUNA

Distrito Federal	Distrito Local	Municipio	Localidad	Sección	Casilla	Ubicación	Presidenta/e	Secretaria/o	1er. Escrutador	2do. Escrutador	1er. Suplente	2do. Suplente	3er. Suplente
5) ZAMORA DE HIDALGO	7) ZACAPU	95) TLAZAZALCA	2) LA YERBABUENA	2046	B1	JARDÍN DE NIÑOS VAN GOGH., CALLE BENITO JUÁREZ, SIN NÚMERO, LOCALIDAD LA YERBABUENA, CÓDIGO POSTAL 58750, TLAZAZALCA, MICHOACÁN., ENTRE LAS CALLES ARROYO E INSURGENTES.	JORGE ADRIAN ESPINOZA SEPULVEDA	ROSA MARIA GARCIA GARCIA	EDUARDO ESPINOZA CASTRO	JOSE LUIS CANO CASTRO	MARTHA ELENA ESPINOZA GARCIA	DANIEL ESPINOZA ZAMORA	CESAR CASTRO LUNA
5) ZAMORA DE HIDALGO	7) ZACAPU	95) TLAZAZALCA	21) UREPETIRO	2051	B1	ESCUELA PRIMARIA RURAL FEDERAL DE CONCENTRACIÓN UNIFICACIÓN., CALLE SIN NOMBRE, SIN NÚMERO, LOCALIDAD UREPETIRO, CÓDIGO POSTAL 58740, TLAZAZALCA, MICHOACÁN., CARRETERA A LA ESTANCIA.	MARIA GUADALUPE NAVARRETE RODRIGUEZ	GUSTAVO MALDONADO MAGAÑA	JOSE MANUEL ARIAS ENRIQUEZ	LETICIA FERNANDEZ FERNANDEZ	ALFONZO MALDONADO ANDRADE	JOSE JESUS MENDEZ MALDONADO	JAVIER MENDEZ RODRIGUEZ
5) ZAMORA DE HIDALGO	7) ZACAPU	95) TLAZAZALCA	3) ACUITZERAMO	2047	B1	JARDÍN DE NIÑOS DIEGO JOSÉ ABAD., AVENIDA BENITO JUÁREZ, NÚMERO 136, LOCALIDAD ACUITZERAMO, CÓDIGO POSTAL 58750, TLAZAZALCA, MICHOACÁN., ENTRE LA CALLE CENTRAL ALDAMA Y CALLE SIN NOMBRE.	RUFINO BRAVO ESPINOZA	ELVIRA RUBY AGUILAR MARTINEZ	MARIO CORTES CORTES	ALICIA CORTES GARCIA	ALONZO CORTES LEMUZ	GRACIELA CORTEZ CORTEZ	GUILLERMINA CORTEZ CORTEZ
5) ZAMORA DE HIDALGO	7) ZACAPU	95) TLAZAZALCA	3) ACUITZERAMO	2048	B1	ESCUELA PRIMARIA FEDERAL BENITO JUÁREZ., CALLE CENTRAL ALDAMA, NÚMERO 25, LOCALIDAD ACUITZERAMO, CÓDIGO POSTAL 58751, TLAZAZALCA, MICHOACÁN., ENTRE EL ARROYO Y LA CALLE ÁLVARO OBREGÓN.	BEATRIZ CORTES CORTES	ORLANDO NARANJO NARANJO	GABRIELA CORTES CORTES	MA. ELENA GARCIA IBARRA	LAURA LETICIA IBARRA HERNANDEZ	ANGELA CAMPOS IBARRA	LUZ MARIA BACA GALVAN
5) ZAMORA DE HIDALGO	7) ZACAPU	95) TLAZAZALCA	3) ACUITZERAMO	2048	C1	ESCUELA PRIMARIA FEDERAL BENITO JUÁREZ., CALLE CENTRAL ALDAMA, NÚMERO 25, LOCALIDAD ACUITZERAMO, CÓDIGO POSTAL 58751, TLAZAZALCA, MICHOACÁN., ENTRE EL ARROYO Y LA CALLE ÁLVARO OBREGÓN.	BERENICE MIRANDA SERRATO	PAULINA PEREZ CORTES	GLORIA DUARTE SANCHEZ	JESUS MIRANDA SERRATO	BEATRIZ CORTES CORTES	MARIA CONCEPCION CENDEJAS CALDERON	ADRIAN CORTES CORTES
5) ZAMORA DE HIDALGO	7) ZACAPU	95) TLAZAZALCA	4) ACUMBARO	2049	B1	ESCUELA PRIMARIA FEDERAL LÁZARO CÁRDENAS., CALLE LÁZARO CÁRDENAS, SIN NÚMERO, LOCALIDAD ACÚMBARO, CÓDIGO POSTAL 58750, TLAZAZALCA, MICHOACÁN., ENTRE CALLE PIEDRAS BLANCAS Y CALLE SIN NOMBRE A UN LADO DEL JARDÍN DE NIÑOS Y TELESECUNDARIA.	YASIR AGUILAR MORALES	ENRIQUE BRAVO AYALA	VERONICA CENDEJAS AYALA	ANA CECILIA BRAVO MORALES	MARIA CASTILLO MALDONADO	ADELA CENDEJAS AGUILAR	MONICA MORALES AGUILAR
6) CIUDAD HIDALGO	18) HUETAMO DE NUÑEZ	102) TZITZIO	1) TZITZIO	2160	B1	ESTACIONAMIENTO DE LA PRESIDENCIA MUNICIPAL, CALLE 16 DE SEPTIEMBRE, SIN NÚMERO, COLONIA CENTRO, CÓDIGO POSTAL 61330, TZITZIO, MICHOACÁN., ENTRE LA CALLE 16 DE SEPTIEMBRE E IGNACIO ALLENDE	EFRAIN AGUILAR SANDOVAL	ALEJANDRA GARCIA ARTEAGA	BLANCA NALLELY CARAVANTES ORTIZ	MARIA YESENIA CORREA CONTRERAS	SAMUEL MENDOZA SUAREZ	EVA GUTIERREZ VIEYRA	DIEGO ARMANDO CORIA TORRES
6) CIUDAD HIDALGO	18) HUETAMO DE NUÑEZ	102) TZITZIO	1) TZITZIO	2161	B1	ESCUELA PRIMARIA LEONA VICARIO, CALLE LEONA VICARIO, NÚMERO 4, COLONIA CENTRO, CÓDIGO POSTAL 61330, TZITZIO, MICHOACÁN., ENTRE REFORMA NORTE Y ALLENDE	SUSANA GUADALUPE BARRAGAN PEREZ	AARON PADILLA RODRIGUEZ	ANGELICA CASTRO RAMIREZ	MARIA GLORIA HERNANDEZ LUNA	EZEQUIEL MARTINEZ PEREZ	PABLO MESA MAYA	ABRAHAM PEREZ RUBIO
6) CIUDAD HIDALGO	18) HUETAMO DE NUÑEZ	102) TZITZIO	1) TZITZIO	2161	C1	ESCUELA PRIMARIA LEONA VICARIO, CALLE LEONA VICARIO, NÚMERO 4, COLONIA CENTRO, CÓDIGO POSTAL 61330, TZITZIO, MICHOACÁN., ENTRE REFORMA NORTE Y ALLENDE	BRISEIDA GARCIA ORTIZ	MONICA JOSELY QUIROZ VACA	JUAN PADILLA GONZALEZ	SEBASTIAN CARAVANTES BUCIO	FEDERICO MARTINEZ PEREZ	MA. FRANCISCA PEREZ GARCIA	EDUARDO PEREZ MIRANDA
6) CIUDAD HIDALGO	18) HUETAMO DE NUÑEZ	102) TZITZIO	161) EL MEZCAL	2162	B1	ESCUELA PRIMARIA LÁZARO CÁRDENAS, CALLE SIN NOMBRE, SIN NÚMERO, LOCALIDAD EL MEZCAL, CÓDIGO POSTAL 61365, TZITZIO, MICHOACÁN., 300 METROS DE TIENDA COMUNITARIA CONASUPO	CHRISTOPHER HUMBERTO PONCE ALANIS	OLGA LIDIA CORTES TRUJILLO	ROGELIO CORTES CORRAL	J. BELEN CORTES PAZ	ESTHELA BUCIO SALTO	CRISTOVAL CORRAL MACIEL	AURORA MACIEL GARCIA
6) CIUDAD HIDALGO	18) HUETAMO DE NUÑEZ	102) TZITZIO	185) LOS PARAJES	2163	B1	ESCUELA PRIMARIA LÁZARO CÁRDENAS, CALLE SIN NOMBRE, SIN NÚMERO, LOCALIDAD LOS PARAJES, CÓDIGO POSTAL 61334, TZITZIO, MICHOACÁN., CENTRO DE LA LOCALIDAD	ALMA DELIA MESA GARCIA	MARIA GABRIELA CORREA GARCIA	GRISELA MENDOZA ORTIZ	JOSE PAZ ORTIZ BARRERA	JOSE PADILLA QUIROZ	OCTAVIO BARRERA PEREZ	MA. DEL CARMEN ORTIZ MARTINEZ
6) CIUDAD HIDALGO	18) HUETAMO DE NUÑEZ	102) TZITZIO	195) PATAMBARO	2164	B1	ESCUELA PRIMARIA JOSÉ MARÍA MORELOS, CALLE SIN NOMBRE, SIN NÚMERO, LOCALIDAD PATÁMBARO, CÓDIGO POSTAL 61335, TZITZIO, MICHOACÁN., CENTRO DE LA LOCALIDAD	MATILDE ALEJO ROJAS	SAMUEL CORREA MIRANDA	ADRIAN GARCIA PEREZ	JOSE MARCELINO LUNA ORTIZ	ALMA DELIA GONZALEZ LUNA	NABOR CORREA GUZMAN	AUDIEL GUZMAN JURADO
6) CIUDAD HIDALGO	18) HUETAMO DE NUÑEZ	102) TZITZIO	2) TAFETAN	2168	B1	JEFATURA DE TENENCIA, CALLE ALLENDE, SIN NÚMERO, LOCALIDAD TAFETÁN, CÓDIGO POSTAL 61341, TZITZIO, MICHOACÁN., FRENTE A LA PLAZA PRINCIPAL Y JUNTO A LA PALETERÍA CORTÉS	IRMA MEJIA CASTAÑEDA	ELDRICH ARMANDO HERNANDEZ BENEGAS	LUCIA MENDOZA GUEVARA	MARIA ANGELICA ANDRADE AVALOS	GABRIEL CORONA LION	FEDERICO ESPINO TINOCO	IRENE GRISELA ESPINO GUTIERREZ
6) CIUDAD HIDALGO	18) HUETAMO DE NUÑEZ	102) TZITZIO	2) TAFETAN	2168	C1	JEFATURA DE TENENCIA, CALLE ALLENDE, SIN NÚMERO, LOCALIDAD TAFETÁN, CÓDIGO POSTAL 61341, TZITZIO, MICHOACÁN., FRENTE A LA PLAZA PRINCIPAL Y JUNTO A LA PALETERÍA CORTÉS	CRUZ ESTRADA RODRIGUEZ	KARINA MORA ALEGRE	GREGORIO PEREZ TINOCO	EVELI ANDRADE RODRIGUEZ	MARIA LUISA CORTEZ VILLA	MA. MATILDE ALONSO RAMIREZ	MACARIA CORTES DIAZ
6) CIUDAD HIDALGO	18) HUETAMO DE NUÑEZ	102) TZITZIO	2) TAFETAN	2169	B1	JARDÍN DE NIÑOS EMILIO BALLAGAS, CALLE AL FRESNO, SIN NÚMERO, LOCALIDAD TAFETÁN, CÓDIGO POSTAL 61341, TZITZIO, MICHOACÁN., A 100 METROS DE LA BIBLIOTECA PÚBLICA MIGUEL HIDALGO	ESMERALDA LAGUNAS CORONA	LETICIA FRANCO GUTIERREZ	MARISOL DOMINGUEZ RODRIGUEZ	OLGA LIDIA ARELLANO MENDOZA	BERTHA GUTIERREZ AVALOS	JOSE JESUS ALVARADO PATIÑO	JOSE MANUEL GUZMAN LAGUNAS
6) CIUDAD HIDALGO	18) HUETAMO DE NUÑEZ	102) TZITZIO	2) TAFETAN	2169	C1	JARDÍN DE NIÑOS EMILIO BALLAGAS, CALLE AL FRESNO, SIN NÚMERO, LOCALIDAD TAFETÁN, CÓDIGO POSTAL 61341, TZITZIO, MICHOACÁN., A 100 METROS DE LA BIBLIOTECA PÚBLICA MIGUEL HIDALGO	JOSE CORTES CISNEROS	MARIA LIZBETH HERREJON HERNANDEZ	NANCY ESPINO AVALOS	AVELINA AVALOS AVALOS	MARIA ISABEL HERRERA ESCAMILLA	JOSE LUIS CORONA CERVANTES	MA. PAZ AVALOS GUTIERREZ
6) CIUDAD HIDALGO	18) HUETAMO DE NUÑEZ	102) TZITZIO	213) PLAN DE GUADALUPE	2171	B1	ESCUELA PRIMARIA 5 DE MAYO, CALLE SIN NOMBRE, SIN NÚMERO, LOCALIDAD PLAN DE GUADALUPE, CÓDIGO POSTAL 61354, TZITZIO, MICHOACÁN., JUNTO A LA IGLESIA Y A UN COSTADO DE LA CARRETERA PRINCIPAL	SELENE BUCIO GAMIÑO	LUIS ALFONSO BUCIO ACOSTA	HUGO ALBERTO SALAS AVALOS	ABRAHAM GUADALUPE PEREZ QUIROZ	LIDIA YARASET NIEVES OLVERA	MONSERRAT ANAHI ORTIZ TINOCO	MIGUEL ANGEL GUTIERREZ CORTES

Distrito Federal	Distrito Local	Municipio	Localidad	Sección	Casilla	Ubicación	Presidenta/e	Secretaria/o	1er. Escrutador	2do. Escrutador	1er. Suplente	2do. Suplente	3er. Suplente
6) CIUDAD HIDALGO	18) HUETAMO DE NUÑEZ	102) TZITZIO	216) EL PLATANILLO	2173	B1	ESCUELA PRIMARIA MELCHOR OCAMPO, CALLE SIN NOMBRE, SIN NÚMERO, LOCALIDAD EL PLATANILLO, CÓDIGO POSTAL 61355, TZITZIO, MICHOACÁN, CENTRO DE LA LOCALIDAD, SOBRE LA CARRETERA PRINCIPAL	ANAHI REBECA CORONA TINOCO	MARIA DEL CARMEN CORONA TINOCO	LUCIO GAMIÑO PEREZ	RAMIRO GUTIERREZ AVONCE	MIRENE GUSMAN GUTIERREZ	MARIO DIAZ RANGEL	MA INES CORTES GONZALEZ
6) CIUDAD HIDALGO	18) HUETAMO DE NUÑEZ	102) TZITZIO	276) LAS TAMACUAS	2172	B1	ESCUELA PRIMARIA BENITO JUÁREZ, CALLE SIN NOMBRE, SIN NÚMERO, LOCALIDAD LAS TAMACUAS, CÓDIGO POSTAL 61366, TZITZIO, MICHOACÁN, JUNTO A LA CAPILLA, CENTRO DE LA LOCALIDAD	BRENDA MATA MUNGUIA	FILEMON GONZALEZ SALINAS	MARTA CORONA CALDERON	REYNA AVALOS MUNGUIA	YANET JIMENEZ RIOS	ALEJANDRO GOMEZ VILLA	ELBA NAYELI BUITRON CALVILLO
6) CIUDAD HIDALGO	18) HUETAMO DE NUÑEZ	102) TZITZIO	284) TEPEHUAJE SEGUNDO	2167	B1	ESCUELA PRIMARIA DE CONSEJO NACIONAL DE FOMENTO EDUCATIVO, CALLE SIN NOMBRE, SIN NÚMERO, LOCALIDAD EL TEPEHUAJE SEGUNDO, CÓDIGO POSTAL 61355, TZITZIO, MICHOACÁN, 300 METROS DEL TALLER DE CARPINTERÍA DE LOS PÉREZ	LORENA CAMBRON TINOCO	MARIBEL ESCOT VILLA	CARLOS IVAN ARREOLA VILLA	LUIS AVALOS GUTIERREZ	JUAN ARREOLA VILLA	MARTIN HERNANDEZ AVALOS	ARNULFO AVALOS GUTIERREZ
6) CIUDAD HIDALGO	18) HUETAMO DE NUÑEZ	102) TZITZIO	285) LOS TIMONES	2174	B1	ESCUELA PRIMARIA JOSÉ MARÍA MORELOS Y PAVÓN, CALLE SIN NOMBRE, SIN NÚMERO, LOCALIDAD LOS TIMONES, CÓDIGO POSTAL 61333, TZITZIO, MICHOACÁN, A UN COSTADO DE LAS CANCHAS	MARIA DE LOURDES MUÑOZ MUÑOZ	MARIA DEL ROSARIO JAIMES BARAJAS	SAMUEL CORREA MUÑOZ	TERESA CORREA MORENO	HONORATO CORREA MUÑOZ	LETICIA MUÑOZ HUITRON	MA CRECENCIA CORREA MORENO
6) CIUDAD HIDALGO	18) HUETAMO DE NUÑEZ	102) TZITZIO	61) LA COFRADIA	2165	B1	ESCUELA PRIMARIA MELCHOR OCAMPO, CALLE SIN NOMBRE, SIN NÚMERO, LOCALIDAD LA COFRADIA, CÓDIGO POSTAL 61333, TZITZIO, MICHOACÁN, A UN COSTADO DE LA TENENCIA	ALEJANDRO SANDOVAL MAGAÑA	LEONICIO ARREOLA MIRANDA	MARIA DEL CARMEN MIRANDA LOPEZ	MARIA GRISELDA SANDOVAL RAMOS	OTONIEL CORREA PEREZ	ESTHER SANCHEZ XX	MARCEDALIA CORREA OVIEDO
6) CIUDAD HIDALGO	18) HUETAMO DE NUÑEZ	102) TZITZIO	63) COPUYO	2166	B1	ESCUELA PRIMARIA JUSTO SIERRA, CALLE SIN NOMBRE, SIN NÚMERO, LOCALIDAD EL COPUYO, CÓDIGO POSTAL 61340, TZITZIO, MICHOACÁN, FRENTE AL PREESCOLAR Y A UN COSTADO CLÍNICA IMSS	MA. ELIZABETH GARCIA CELIS	MA DOLORES LARA DURAN	ANGEL ALEJANDRO CASTRO ESPAÑA	MARIA DEL CARMEN ALMODOVA NUÑEZ	ADELFO GARCIA CELIS	JOSE CASMIRO ALEJO SANCHEZ	ROBERTO ESPINO SANCHEZ
6) CIUDAD HIDALGO	18) HUETAMO DE NUÑEZ	102) TZITZIO	63) COPUYO	2166	C1	ESCUELA PRIMARIA JUSTO SIERRA, CALLE SIN NOMBRE, SIN NÚMERO, LOCALIDAD EL COPUYO, CÓDIGO POSTAL 61340, TZITZIO, MICHOACÁN, FRENTE AL PREESCOLAR Y A UN COSTADO CLÍNICA IMSS	DAVID DURAN NAQUID	JUANA DE LA CRUZ CASTRO MARTINEZ	ROXANA BUCIO DIAZ	OLGA ENEDINA AVALOS ALEGRE	PEDRO ESPINO CUSTODIA	AMPARO AVALOS DE LA PIEDRA	FELIPE LARA ESCAMILLA
6) CIUDAD HIDALGO	18) HUETAMO DE NUÑEZ	102) TZITZIO	84) DEVANADOR DE RIVERA	2170	B1	OFICINA DE LA TENENCIA, CALLE PADRE JOSÉ RIVERA, SIN NÚMERO, LOCALIDAD EL DEVANADOR DE RIVERA, CÓDIGO POSTAL 61350, TZITZIO, MICHOACÁN, FRENTE A LA CLÍNICA DE SALUD	MARIA DEL ROSARIO MEDRANO GARCIA	GUADALUPE YANELI CHAMORRO MARTINEZ	ERICK ALEJANDRO BOYZO VACA	MARIA REYNA MARTINEZ GUTIERREZ	ALEJANDRO BACA SOTO	SALVADOR CAZAREZ BOYSO	FIDELINA GARCIA GARCIA
6) CIUDAD HIDALGO	18) HUETAMO DE NUÑEZ	102) TZITZIO	84) DEVANADOR DE RIVERA	2170	C1	OFICINA DE LA TENENCIA, CALLE PADRE JOSÉ RIVERA, SIN NÚMERO, LOCALIDAD EL DEVANADOR DE RIVERA, CÓDIGO POSTAL 61350, TZITZIO, MICHOACÁN, FRENTE A LA CLÍNICA DE SALUD	BLANCA CONCEPCION CARDOZO ROMERO	MARIA REYNA CHAMORRO MARTINEZ	JOSE NOE CAMBRON GUTIERREZ	EDITH GABRIELA MELENA MUÑOZ	JOSE LUIS BOYZO CORREA	JOSE ELFEGO ESPINO ESPINO	JOSE LUIS CARDOZO CARVAJAL
6) CIUDAD HIDALGO	12) CIUDAD HIDALGO	111) ZINAPECUARO	1) ZINAPECUARO DE FIGUEROA	2538	B1	ESCUELA PRIMARIA URBANA FEDERAL JOSEFA ORTIZ DE DOMÍNGUEZ, AVENIDA ATZIMBA, NÚMERO 678, COLONIA GENERAL FÉLIX IRETA, CÓDIGO POSTAL 58938, ZINAPECUARO, MICHOACÁN, , ENTRE CALLE SIRANI Y CALLE CUTZI	JOSE JUAN CUEVAS ORTEGA	JANETH GUADALUPE MUÑOZ MORENO	BEATRIZ ALFARO ZERMEÑO	ERIKA FIGUEROA RODRIGUEZ	ERIKA PATRICIA GUILLEN CORTEZ	LUIS DAVID PEREZ AGUILERA	ARACELI BERENICE GRANADOS LEON
6) CIUDAD HIDALGO	12) CIUDAD HIDALGO	111) ZINAPECUARO	1) ZINAPECUARO DE FIGUEROA	2538	C1	ESCUELA PRIMARIA URBANA FEDERAL JOSEFA ORTIZ DE DOMÍNGUEZ, AVENIDA ATZIMBA, NÚMERO 678, COLONIA GENERAL FÉLIX IRETA, CÓDIGO POSTAL 58938, ZINAPECUARO, MICHOACÁN, , ENTRE CALLE SIRANI Y CALLE CUTZI	ABRYL GUZMAN SOTO	ARIADNA HERNANDEZ VEGA	JOSE ARMANDO CRECENCIO GARCIA	MARIA DE LA SALUD JACOBO ARIAS	CONSUELO HERNANDEZ VARELA	TOMAS RAMOS LOPEZ	MARIA LUISA MARTINEZ SANCHEZ
6) CIUDAD HIDALGO	12) CIUDAD HIDALGO	111) ZINAPECUARO	1) ZINAPECUARO DE FIGUEROA	2538	C2	ESCUELA PRIMARIA URBANA FEDERAL JOSEFA ORTIZ DE DOMÍNGUEZ, AVENIDA ATZIMBA, NÚMERO 678, COLONIA GENERAL FÉLIX IRETA, CÓDIGO POSTAL 58938, ZINAPECUARO, MICHOACÁN, , ENTRE CALLE SIRANI Y CALLE CUTZI	SUSAN EDITH NIEVES FLORES	EDGAR RODRIGO MURILLO TORRES	EFREN CRESENCIO SALINAS	ELIZABETH LOPEZ NARANJO	JOSE LUIS LUNA GOMEZ	JOSEFINA GONZALEZ RUIZ	OLGA LIDIA MONTROYA MORENO
6) CIUDAD HIDALGO	12) CIUDAD HIDALGO	111) ZINAPECUARO	1) ZINAPECUARO DE FIGUEROA	2539	B1	PROPIEDAD PRIVADA, AVENIDA LEANDRO VALLE, NÚMERO 495, COLONIA 12 DE DICIEMBRE, CÓDIGO POSTAL 58931, ZINAPECUARO, MICHOACÁN, A UN COSTADO DEL FRACCIONAMIENTO SAN CARLOS Y A 50 METROS DE ESPECTACULAR.	ARTURO DANIEL AVILA SOLIS	ALEJANDRA ESPINOZA VILLAFUERTE	GLORIA JULIETA CABALLERO ORTIZ	ROSA BARRERA LOPEZ	JESUS ANTONIO NIEVES RAMOS	ULISES GOMEZ MUÑOZ	CARLOS RAFAEL MARTINEZ CRESENCIO
6) CIUDAD HIDALGO	12) CIUDAD HIDALGO	111) ZINAPECUARO	1) ZINAPECUARO DE FIGUEROA	2539	C1	PROPIEDAD PRIVADA, AVENIDA LEANDRO VALLE, NÚMERO 495, COLONIA 12 DE DICIEMBRE, CÓDIGO POSTAL 58931, ZINAPECUARO, MICHOACÁN, A UN COSTADO DEL FRACCIONAMIENTO SAN CARLOS Y A 50 METROS DE ESPECTACULAR.	MARISOL CRESENCIO MIRANDA	JOSE CARLOS MONCADA GUTIERREZ	J. REFUGIO CRUZ TENA	ROLANDO ALBOR GUERRERO	CHRISTIAN ADRIAN AVILES SOLIS	NORA MONCADA GUTIERREZ	PEDRO EUGENIO PADILLA RUBIO
6) CIUDAD HIDALGO	12) CIUDAD HIDALGO	111) ZINAPECUARO	1) ZINAPECUARO DE FIGUEROA	2540	B1	JARDÍN DE NIÑOS LEONA VICARIO, CALLE LEONA VICARIO, NÚMERO 129, COLONIA SAN JUAN, CÓDIGO POSTAL 58932, ZINAPECUARO, MICHOACÁN, A 50 METROS DE LA CANCHA DE FÚTBOL RÁPIDO.	ANA BARBARA PEÑA GARZON	MARIA DE LOS ANGELES GUERRERO PEREZ	JOSE FRANCISCO HERNANDEZ RUBIO	EVANGELINA CRESENCIO ROJAS	GLORIA MADRIGAL PANIAGUA	JUANA CARMEN HERNANDEZ	MARICELA ANTUNEZ ALVARADO
6) CIUDAD HIDALGO	12) CIUDAD HIDALGO	111) ZINAPECUARO	1) ZINAPECUARO DE FIGUEROA	2540	C1	JARDÍN DE NIÑOS LEONA VICARIO, CALLE LEONA VICARIO, NÚMERO 129, COLONIA SAN JUAN, CÓDIGO POSTAL 58932, ZINAPECUARO, MICHOACÁN, A 50 METROS DE LA CANCHA DE FÚTBOL RÁPIDO.	YOLANDA HERNANDEZ VILLAFUERTE	AXEL ARATH HERNANDEZ CARMONA	ALEJANDRA HURTADO GONZALEZ	JOSE ARMANDO DONATO OLGUIN	JAIME MENDOZA HERNANDEZ	CRISPIN MARTINEZ SANCHEZ	ARACELI GALVAN VARGAS
6) CIUDAD HIDALGO	12) CIUDAD HIDALGO	111) ZINAPECUARO	1) ZINAPECUARO DE FIGUEROA	2540	C2	JARDÍN DE NIÑOS LEONA VICARIO, CALLE LEONA VICARIO, NÚMERO 129, COLONIA SAN JUAN, CÓDIGO POSTAL 58932, ZINAPECUARO, MICHOACÁN, A 50 METROS DE LA CANCHA DE FÚTBOL RÁPIDO.	KARINA JANETH AVILES SOLIS	ADRIANA ARIAS AYALA	MARISELA LOPEZ BARRERA	JUAN JOSE DONATO OLGUIN	YARELI PEREZ JACOBO	MARTIN LARA ORTIZ	ANA MARIA MADRIGAL PANIAGUA

Distrito Federal	Distrito Local	Municipio	Localidad	Sección	Casilla	Ubicación	Presidenta/e	Secretaria/o	1er. Escrutador	2do. Escrutador	1er. Suplente	2do. Suplente	3er. Suplente
6) CIUDAD HIDALGO	12) CIUDAD HIDALGO	111) ZINAPECUARO	1) ZINAPECUARO DE FIGUEROA	2541	B1	ESCUELA PRIMARIA GENERAL FÉLIX IRETA , CALLE FELIPE RIVERA, SIN NÚMERO, COLONIA CENTRO, CÓDIGO POSTAL 58930, ZINAPECUARO, MICHOACÁN . ENTRE CALLE RAFAEL CARILLO Y CALLE MELCHOR OCAMPO.	JULISSA CARMONA SANCHEZ	JOSE MIGUEL PANIAGUA MONTOYA	MARIA DEL CARMEN AVILES DOÑA	MARIA ALEJANDRA PEREZ CABRERA	MARIA GUADALUPE NIEVES SANCHEZ	ROSARIO AVILA ROMERO	NADIA CONSUELO PEREZ AVILA
6) CIUDAD HIDALGO	12) CIUDAD HIDALGO	111) ZINAPECUARO	1) ZINAPECUARO DE FIGUEROA	2541	C1	ESCUELA PRIMARIA GENERAL FÉLIX IRETA , CALLE FELIPE RIVERA, SIN NÚMERO, COLONIA CENTRO, CÓDIGO POSTAL 58930, ZINAPECUARO, MICHOACÁN . ENTRE CALLE RAFAEL CARILLO Y CALLE MELCHOR OCAMPO.	ADAN GARCIA GONZALEZ	ANA BERENICE DONATO GARNICA	EMMANUEL NIEVES RAMIREZ	LUIS AGUILAR GUERRERO	GRISELDA JURADO LUNA	CELESTE HERNANDEZ FIGUEROA	MA ISABEL SANDRA GARCIA OVIEDO
6) CIUDAD HIDALGO	12) CIUDAD HIDALGO	111) ZINAPECUARO	1) ZINAPECUARO DE FIGUEROA	2542	B1	ESCUELA PRIMARIA JUAN B. FIGUEROA., CALLE B. FIGUEROA, NÚMERO 43, COLONIA CENTRO, CÓDIGO POSTAL 58930, ZINAPECUARO, MICHOACÁN., A 100 METROS DEL CANAL Y FRENTE A TIENDA DE ABARROTES.	ADRIAN CORREA MORENO	RAYMUNDO GARCIA HINOJOSA	VIDAL AMBRIZ NIEVES	JAIME ALFONSO INOCENCIO MONTOYA	LESLY AIDE ALCANTAR HERNANDEZ	SALVADOR CALDERON LOPEZ	ABEL HURTADO ROJAS
6) CIUDAD HIDALGO	12) CIUDAD HIDALGO	111) ZINAPECUARO	1) ZINAPECUARO DE FIGUEROA	2542	C1	ESCUELA PRIMARIA JUAN B. FIGUEROA., CALLE B. FIGUEROA, NÚMERO 43, COLONIA CENTRO, CÓDIGO POSTAL 58930, ZINAPECUARO, MICHOACÁN., A 100 METROS DEL CANAL Y FRENTE A TIENDA DE ABARROTES.	ANA LILIA HERNANDEZ VINAJA	CARLOS GRANADOS MUÑOZ	MA. DEL CARMEN APOLONIO PEREZ	SOCORRO ANDRADE CARMONA	ALMA ROSA ANICUA HERNANDEZ	RICARDO FLORES RUIZ	SOLEDAD LOPEZ BUCIO
6) CIUDAD HIDALGO	12) CIUDAD HIDALGO	111) ZINAPECUARO	1) ZINAPECUARO DE FIGUEROA	2542	C2	ESCUELA PRIMARIA JUAN B. FIGUEROA., CALLE B. FIGUEROA, NÚMERO 43, COLONIA CENTRO, CÓDIGO POSTAL 58930, ZINAPECUARO, MICHOACÁN., A 100 METROS DEL CANAL Y FRENTE A TIENDA DE ABARROTES.	MARIA ALEJANDRA FIERROS MORENO	GERARDO ERNESTO INOSENIO MARTINEZ	GORETTI GALVEZ SOSA	MARIA DE LOURDES AVILA LUNA	NICOLAS ARREOLA ESPINOZA	MARIA GUADALUPE GUERRA ANICUA	MARBELLA ESPINO FERREYRA
6) CIUDAD HIDALGO	12) CIUDAD HIDALGO	111) ZINAPECUARO	1) ZINAPECUARO DE FIGUEROA	2543	B1	MERCADO ARTESANAL DE ZINAPECUARO, CALLE HIDALGO, NÚMERO 60 A, COLONIA CENTRO, CÓDIGO POSTAL 58930, ZINAPECUARO, MICHOACÁN., FRENTE A LA FARMACIA	MARIA DE LOS ANGELES PEREZ RIOS	ITZEL ALEJANDRA RANGEL GARCIA	MARIBEL BALLINES CASTRO	SILVIA ALVAREZ MENDOZA	MARIA ABDULIA CASTRO ESCALANTE	GERARDO LUNA VILLAFUERTE	RAFAEL CARRILLO SILVA
6) CIUDAD HIDALGO	12) CIUDAD HIDALGO	111) ZINAPECUARO	1) ZINAPECUARO DE FIGUEROA	2543	C1	MERCADO ARTESANAL DE ZINAPECUARO, CALLE HIDALGO, NÚMERO 60 A, COLONIA CENTRO, CÓDIGO POSTAL 58930, ZINAPECUARO, MICHOACÁN., FRENTE A LA FARMACIA	LUIS DAVID PEREZ RUBIO	ADASELLA BETEL GARCIA CARDENAS	MARIA DE LOURDES PALOMO FLORES	MARIA DALILA BALLINES GARCIA	ALFREDO GUZMAN MORENO	MARIA MONTSERRAT BENITO OROZCO	ADRIANA CARRAZCO SALAZAR
6) CIUDAD HIDALGO	12) CIUDAD HIDALGO	111) ZINAPECUARO	1) ZINAPECUARO DE FIGUEROA	2544	B1	JARDÍN DE NIÑOS LICENCIADO FELIPE RIVERA., AVENIDA MORELOS, SIN NÚMERO, COLONIA CENTRO, CÓDIGO POSTAL 58930, ZINAPECUARO, MICHOACÁN., ENTRE CALLES MELCHOR OCAMPO Y RAFAEL CARRILLO; A 200 METROS DE LA PLAZA PÚBLICA.	ANNABEL ALEJANDRE ANGUIANO	CLAUDIA PAOLA ALFARO LOPEZ	CARLOS ROGELIO BECERRA RAMIREZ	MAURICIO CARDENAS AYALA	VICTOR JAIME BARRERA CRUZ	SAYRA PATRICIA BIRRUETE VARGAS	NOEL EPIGMENIO BIRRUETE SALINAS
6) CIUDAD HIDALGO	12) CIUDAD HIDALGO	111) ZINAPECUARO	1) ZINAPECUARO DE FIGUEROA	2544	C1	JARDÍN DE NIÑOS LICENCIADO FELIPE RIVERA., AVENIDA MORELOS, SIN NÚMERO, COLONIA CENTRO, CÓDIGO POSTAL 58930, ZINAPECUARO, MICHOACÁN., ENTRE CALLES MELCHOR OCAMPO Y RAFAEL CARRILLO; A 200 METROS DE LA PLAZA PÚBLICA.	DORA ALICIA ALFARO CABALLERO	BRENDA ALFARO MONTENEGRO	BRANDON ALFARO XX	HEIDI CANIZAL FLORES	SILVIA CAMACHO VERGARA	RAMON ARAUJO CARREON	ELFEGA BARRERA REYES
6) CIUDAD HIDALGO	12) CIUDAD HIDALGO	111) ZINAPECUARO	1) ZINAPECUARO DE FIGUEROA	2544	S1	PORTAL DE LA CASA DE LA CULTURA, CALLE HIDALGO, PORTAL INTERIOR NORTE, SIN NÚMERO, COLONIA CENTRO, CÓDIGO POSTAL 58930, ZINAPECUARO, MICHOACÁN. , FRENTE A LA PRESIDENCIA MUNICIPAL	ANTONIO BLANQUET ROMERO	REBECA ALFARO CABALLERO	HECTOR BARRERA CRUZ	CARLOS BECERRA MORENO	DANIEL ALVAREZ FRANCO	MARIA GUADALUPE CASTRO VAZQUEZ	JOSE SOCORRO ARMAS GARCIA
6) CIUDAD HIDALGO	12) CIUDAD HIDALGO	111) ZINAPECUARO	1) ZINAPECUARO DE FIGUEROA	2545	B1	ESCUELA PRIMARIA PARTICULAR JOSÉ MARÍA MORELOS., CALLE JUÁREZ, NÚMERO 15, COLONIA CENTRO, CÓDIGO POSTAL 58930, ZINAPECUARO, MICHOACÁN., ENTRE CALLE FÉLIX IRETA Y CALLE FRANCISCO J. MUJICA, A 50 METROS DEL TEATRO HIDALGO.	EMMANUELLE OCTAVIO LOPEZ LOPEZ	ALEJANDRA CARDOSO GUERRERO	EVELIN HERNANDEZ RUIZ	FABIAN FLORES BALLINES	ROSA IRMA CORTEZ SANCHEZ	HORACIO MONDRAGON MONTOYA	JESUS FLORES NOYOLA
6) CIUDAD HIDALGO	12) CIUDAD HIDALGO	111) ZINAPECUARO	1) ZINAPECUARO DE FIGUEROA	2545	C1	ESCUELA PRIMARIA PARTICULAR JOSÉ MARÍA MORELOS., CALLE JUÁREZ, NÚMERO 15, COLONIA CENTRO, CÓDIGO POSTAL 58930, ZINAPECUARO, MICHOACÁN., ENTRE CALLE FÉLIX IRETA Y CALLE FRANCISCO J. MUJICA, A 50 METROS DEL TEATRO HIDALGO.	SONIA MEJIA SANTANA	HUGO HERNANDEZ MUÑOZ	ELVIA YARITZA LUGO SAUCEDO	ELIZABETH HINOJOSA FERREYRA	JAQUELINE ESPINAL ALBOR	FATIMA MONDRAGON PAZCUAL	MARIA LUISA GARCIA XX
6) CIUDAD HIDALGO	12) CIUDAD HIDALGO	111) ZINAPECUARO	1) ZINAPECUARO DE FIGUEROA	2545	C2	ESCUELA PRIMARIA PARTICULAR JOSÉ MARÍA MORELOS., CALLE JUÁREZ, NÚMERO 15, COLONIA CENTRO, CÓDIGO POSTAL 58930, ZINAPECUARO, MICHOACÁN., ENTRE CALLE FÉLIX IRETA Y CALLE FRANCISCO J. MUJICA, A 50 METROS DEL TEATRO HIDALGO.	LIDIA BARAJAS GARCIA	ENA ROSA GONTIZ GARCIA	MARIA LUISA MARTINEZ GARCIA	JOSEFINA BUCIO CARRILLO	VERONICA MONDRAGON CALDERON	MARIA GERTRUDIS CORREA MANCERA	ELENA CARMONA GARCIA
6) CIUDAD HIDALGO	12) CIUDAD HIDALGO	111) ZINAPECUARO	1) ZINAPECUARO DE FIGUEROA	2546	B1	ESCUELA PRIMARIA HERMANOS FLORES MAGÓN ., CALLE JUAN ESCUTIA, SIN NÚMERO, COLONIA LÁZARO CÁRDENAS, CÓDIGO POSTAL 58936, ZINAPECUARO, MICHOACÁN. , ENTRE CALLE PUERTO DE MAZATLÁN Y COLEGIO MILITAR.	JAVIER ARAUJO ARROYO	MARIA FERNANDA HERNANDEZ ORTIZ	JOSE ANTONIO ESPARZA RIOS	VALERIA FIGUEROA BARRERA	GABRIELA GARCIA RODRIGUEZ	CAROLINA LEMUS GARCIA	MARIA EUGENIA AVILES ROJAS
6) CIUDAD HIDALGO	12) CIUDAD HIDALGO	111) ZINAPECUARO	1) ZINAPECUARO DE FIGUEROA	2546	C1	ESCUELA PRIMARIA HERMANOS FLORES MAGÓN ., CALLE JUAN ESCUTIA, SIN NÚMERO, COLONIA LÁZARO CÁRDENAS, CÓDIGO POSTAL 58936, ZINAPECUARO, MICHOACÁN. , ENTRE CALLE PUERTO DE MAZATLÁN Y COLEGIO MILITAR.	SANDRA VIRIDIANA AVILES SANCHEZ	JOSE DAGOBERTO ALBOR VILLAFUERTE	ANA CAROLINA GARCIA REYES	CHRISTIAN EDUARDO ALBOR VILLAFUERTE	JUAN ERNESTO GUEVARA HUERTA	NOEMI BIRRUETE MENDOZA	J. REFUGIO GONZALEZ ZAVALA

Distrito Federal	Distrito Local	Municipio	Localidad	Sección	Casilla	Ubicación	Presidenta/e	Secretaria/o	1er. Escrutador	2do. Escrutador	1er. Suplente	2do. Suplente	3er. Suplente
6) CIUDAD HIDALGO	12) CIUDAD HIDALGO	111) ZINAPÉCUARO	1) ZINAPÉCUARO DE FIGUEROA	2546	C2	ESCUELA PRIMARIA HERMANOS FLORES MAGÓN, CALLE JUAN ESCUTIA, SIN NÚMERO, COLONIA LÁZARO CÁRDENAS, CÓDIGO POSTAL 58936, ZINAPÉCUARO, MICHOACÁN, ENTRE CALLE PUERTO DE MAZATLÁN Y COLEGIO MILITAR.	PERLA JAZMIN LOPEZ GUILLÉN	MARICELA ALCANTAR VARGAS	MARIA DE LA LUZ MARTINEZ AMAYA	VERONICA JAQUELINE ANICETO GARCIA	J GUADALUPE HERNANDEZ MONTOYA	GUSTAVO BIRRUETE MONRROY	FIDEL ANICUA REYES
6) CIUDAD HIDALGO	12) CIUDAD HIDALGO	111) ZINAPÉCUARO	10) BUENAVISTA	2558	B1	ESCUELA TELESECUNDARIA DAVID ALFARO SIQUEIROS, CALLE SIN NOMBRE, SIN NÚMERO, LOCALIDAD BUENAVISTA, CÓDIGO POSTAL 58960, ZINAPÉCUARO, MICHOACÁN, A UN COSTADO DEL CENTRO DE SALUD Y DE LA CANCHA DE BASKETBOL.	DIANA CORAL GARCIA SANCHEZ	FABIAN GARCIA SUAREZ	BELEM BOLAÑOS MORALES	ERIKA CRUZ LLANOS	YASMIN CRUZ HUERTA	MA ANGELES DAVALOS CRUZ	ADRIANA DAVALOS LLANOS
6) CIUDAD HIDALGO	12) CIUDAD HIDALGO	111) ZINAPÉCUARO	10) BUENAVISTA	2558	C1	ESCUELA TELESECUNDARIA DAVID ALFARO SIQUEIROS, CALLE SIN NOMBRE, SIN NÚMERO, LOCALIDAD BUENAVISTA, CÓDIGO POSTAL 58960, ZINAPÉCUARO, MICHOACÁN, A UN COSTADO DEL CENTRO DE SALUD Y DE LA CANCHA DE BASKETBOL.	EDUARDO CASTILLO HUERTA	JAHZIEL HERNANDEZ MEDINA	MARIA GUADALUPE CRUZ HUERTA	GERARDO GARCIA MEJIA	MARIA MAGDALENA BUSTAMANTE VARGAS	ANA MARIA DAVALOS LLANOS	ROBERTO FIERROS PEREZ
6) CIUDAD HIDALGO	12) CIUDAD HIDALGO	111) ZINAPÉCUARO	19) ESTACION QUERENDARO	2549	B1	ESCUELA PRIMARIA FRANCISCO I. MADERO, CALLE REFORMA, SIN NÚMERO, LOCALIDAD ESTACIÓN QUERÉNDARO, CÓDIGO POSTAL 58940, ZINAPÉCUARO, MICHOACÁN, A 50 METROS DE LA CLÍNICA.	BRISA BERENICE CRUZ MAGAÑA	LEOBARDO GARCIA VAZQUEZ	MARIA BELEN ARCOS SANDOVAL	IRMA GARCIA CHAVEZ	JUAN MANUEL FERREYRA GARCIA	RAMON DIAZ GARCIA	ROBERTO ALVARADO GARCIA
6) CIUDAD HIDALGO	12) CIUDAD HIDALGO	111) ZINAPÉCUARO	19) ESTACION QUERENDARO	2549	C1	ESCUELA PRIMARIA FRANCISCO I. MADERO, CALLE REFORMA, SIN NÚMERO, LOCALIDAD ESTACIÓN QUERÉNDARO, CÓDIGO POSTAL 58940, ZINAPÉCUARO, MICHOACÁN, A 50 METROS DE LA CLÍNICA.	JEIMY YETLANETZI ACEVEDO ALMONTE	DIEGO ALVAREZ GARCIA	JOSE ALONSO CARRILLO REYES	LORENA GARCIA FLORES	OSVALDO CONEJO GARCIA	ROGELIO FERREYRA GUTIERREZ	JOSE LUIS CORONA LOPEZ
6) CIUDAD HIDALGO	12) CIUDAD HIDALGO	111) ZINAPÉCUARO	19) ESTACION QUERENDARO	2549	C2	ESCUELA PRIMARIA FRANCISCO I. MADERO, CALLE REFORMA, SIN NÚMERO, LOCALIDAD ESTACIÓN QUERÉNDARO, CÓDIGO POSTAL 58940, ZINAPÉCUARO, MICHOACÁN, A 50 METROS DE LA CLÍNICA.	ANAYELI CRUZ GARCIA	KAROL ADRIANA CORONA ARENAS	IRENE CRUZ CORNEJO	HUMBERTO GARCIA PIÑA	JUANA CORDOVA RICO	RODRIGO FERREYRA HERREJON	CLAUDIA GARCIA MARTINEZ
6) CIUDAD HIDALGO	12) CIUDAD HIDALGO	111) ZINAPÉCUARO	2) ARARO	2552	B1	JARDÍN DE NIÑOS MARIANO AZUELA, CALLE PRIMERO DE MAYO ESQUINA CON MORELOS, SIN NÚMERO, LOCALIDAD ARARO, CÓDIGO POSTAL 58950, ZINAPÉCUARO, MICHOACÁN, ENTRE CALLE PRIMERA DE MAYO Y CALLE BENIGNO SERRATO, FRENTE A TLPALERÍA Y FERRETERÍA MORELOS.	ROSA IRAIS MONROY CHAVEZ	IRAN ACEVEDO RUBIO	MARISELA FERRER ACEVEDO	PAMELA ITZEL LUNA MARTINEZ	GERARDO GONZALEZ CHAVEZ	YUNUEN MENDOZA SANDOVAL	JOSE FERREYRA BECERRIL
6) CIUDAD HIDALGO	12) CIUDAD HIDALGO	111) ZINAPÉCUARO	2) ARARO	2552	C1	JARDÍN DE NIÑOS MARIANO AZUELA, CALLE PRIMERO DE MAYO ESQUINA CON MORELOS, SIN NÚMERO, LOCALIDAD ARARO, CÓDIGO POSTAL 58950, ZINAPÉCUARO, MICHOACÁN, ENTRE CALLE PRIMERA DE MAYO Y CALLE BENIGNO SERRATO, FRENTE A TLPALERÍA Y FERRETERÍA MORELOS.	JOSELIN MONROY FERREYRA	DANIEL CHAVEZ HERNANDEZ	MA. INES JUAREZ DOMINGUEZ	MARTIN MALDONADO SOSA	OFELIA ORTIZ CALDERON	MAYRA ISABEL CABALLERO CASTRO	OSVALDO JUAREZ JIMENEZ
6) CIUDAD HIDALGO	12) CIUDAD HIDALGO	111) ZINAPÉCUARO	2) ARARO	2553	B1	JEFATURA DE TENENCIA, CALLE GUERRERO, NÚMERO 12, LOCALIDAD ARARO, CÓDIGO POSTAL 58950, ZINAPÉCUARO, MICHOACÁN, A UN COSTADO DE LA IGLESIA.	ANDRES CALDERON DOMINGUEZ	ALBERTO HEREDIA AVALOS	MINERVA BARRERA HEREDIA	JOAN PABLO AVILA CARRILLO	CLAUDIA JULISSA MARTINEZ BARRERA	EVA OROZCO ESPINO	MANUEL CALDERON CHAVEZ
6) CIUDAD HIDALGO	12) CIUDAD HIDALGO	111) ZINAPÉCUARO	2) ARARO	2553	C1	JEFATURA DE TENENCIA, CALLE GUERRERO, NÚMERO 12, LOCALIDAD ARARO, CÓDIGO POSTAL 58950, ZINAPÉCUARO, MICHOACÁN, A UN COSTADO DE LA IGLESIA.	ELIZABETH CALDERON DOMINGUEZ	YAJAIRA CELESTE DURAN ESPINAL	MARIA DEL ROCIO AREVALO ROMERO	ALEXANDER AVILA MUÑOZ	FIDEL NOE MORENO MARTINEZ	JAVIER AVILA MARTINEZ	ANA MARIA DOMINGUEZ ESQUEDA
6) CIUDAD HIDALGO	12) CIUDAD HIDALGO	111) ZINAPÉCUARO	20) FRANCISCO VILLA	2547	B1	ESCUELA PRIMARIA ARTÍCULO TERCERO, CALLE CARLOS SALAZAR, SIN NÚMERO, LOCALIDAD FRANCISCO VILLA, CÓDIGO POSTAL 58940, ZINAPÉCUARO, MICHOACÁN, 100 METROS A ESPALDA DE LA IGLESIA.	LUIS GABRIEL BALCAZAR VAZQUEZ	GRACIELA CRUZ RODRIGUEZ	MARIA ADRIANA MENDOZA GONZALEZ	JESUS BERNABE CRUZ	GUADALUPE FLORES TAPIA	RAYMUNDO ALBERTO GIL VAZQUEZ	ASCENCION GONZALEZ RODRIGUEZ
6) CIUDAD HIDALGO	12) CIUDAD HIDALGO	111) ZINAPÉCUARO	20) FRANCISCO VILLA	2547	C1	ESCUELA PRIMARIA ARTÍCULO TERCERO, CALLE CARLOS SALAZAR, SIN NÚMERO, LOCALIDAD FRANCISCO VILLA, CÓDIGO POSTAL 58940, ZINAPÉCUARO, MICHOACÁN, 100 METROS A ESPALDA DE LA IGLESIA.	RUBIELA GONZALEZ PANIAGUA	MATILDE GARCIA GARCIA	FRANCISCO MUÑOZ HERNANDEZ	DELIA GAMEZ LOPEZ	OLGA LIDIA HERNANDEZ LUNA	PERLA PATRICIA BERNABE CRUZ	PEDRO MENDOZA GARNIER
6) CIUDAD HIDALGO	12) CIUDAD HIDALGO	111) ZINAPÉCUARO	24) HERIBERTO JARA	2562	B1	ESCUELA TELESECUNDARIA IGNACIO LÓPEZ RAYÓN NÚMERO 528, CALLE SIN NOMBRE, SIN NÚMERO, LOCALIDAD HERIBERTO JARA, CÓDIGO POSTAL 58965, ZINAPÉCUARO, MICHOACÁN, A 100 METROS DE LA IGLESIA, DETRÁS DE LA PRIMARIA NICOLÁS BRAVO.	MARIA LUISA GONZALEZ PEREZ	FRANCISCO DELGADO LUNA	MARICARMEN GARCIA PEREZ	AURELIANO FIERROS GARCIA	BEATRIZ GARCIA FIERROS	AGUSTINA GARCIA PEREZ	GLORIA GARCIA PEREZ
6) CIUDAD HIDALGO	12) CIUDAD HIDALGO	111) ZINAPÉCUARO	25) HUAJUMBARO	2563	B1	ESCUELA TELESECUNDARIA NÚMERO 444 MELCHOR OCAMPO, CALLE VENUSTIANO CARRANZA, SIN NÚMERO, LOCALIDAD HUAJUMBARO, CÓDIGO POSTAL 58965, ZINAPÉCUARO, MICHOACÁN, A UNA CASA DE LA TIENDA DE ABARROTÉS Y A 100 METROS DE LA IGLESIA.	FATIMA DELGADO DURAN	LILIA ALANIS GARCIA	MARIA HORTENCIA CRUZ DELGADO	MARIELA CANO HEREDIA	VERONICA DELGADO ZAMORA	JORGE CRUZ VAZQUEZ	MARIA GUADALUPE DELGADO ALANIS
6) CIUDAD HIDALGO	12) CIUDAD HIDALGO	111) ZINAPÉCUARO	25) HUAJUMBARO	2563	C1	ESCUELA TELESECUNDARIA NÚMERO 444 MELCHOR OCAMPO, CALLE VENUSTIANO CARRANZA, SIN NÚMERO, LOCALIDAD HUAJUMBARO, CÓDIGO POSTAL 58965, ZINAPÉCUARO, MICHOACÁN, A UNA CASA DE LA TIENDA DE ABARROTÉS Y A 100 METROS DE LA IGLESIA.	MARIA GUADALUPE ALANIS SOTO	FRANCISCO BERNAL SANCHEZ	JUANA DURAN GONZALEZ	EDITH CERVANTES PACINDO	JOSE AURELIO CRUZ GONZALEZ	MARIA AMERICA ALANIS GARCIA	M. CONCEPCION BIRRUETE ALVAREZ
6) CIUDAD HIDALGO	12) CIUDAD HIDALGO	111) ZINAPÉCUARO	28) EL JARAL DE LAGUNILLAS	2567	B1	ESCUELA PRIMARIA PRIMERO DE MAYO, CALLE SIN NOMBRE, SIN NÚMERO, LOCALIDAD EL JARAL DE LAGUNILLAS, CÓDIGO POSTAL 58948, ZINAPÉCUARO, MICHOACÁN, A 50 METROS DE LA CAPILLA.	GUADALUPE VIRIDIANA CABRERA VARGAS	IRIS JEIMY CORREA LOPEZ	OLGA YESENIA NIEVES CORREA	EMELIA MUÑOZ GUTIERREZ	JUAN GABRIEL MENDEZ HERNANDEZ	JUANA BARRERA MONTENEGRO	ALMA NORA RIVERA SANCHEZ

Distrito Federal	Distrito Local	Municipio	Localidad	Sección	Casilla	Ubicación	Presidenta/e	Secretaria/o	1er. Escrutador	2do. Escrutador	1er. Suplente	2do. Suplente	3er. Suplente
6) CIUDAD HIDALGO	12) CIUDAD HIDALGO	111) ZINAPECUARO	28) EL JARAL DE LAGUNILLAS	2567	C1	ESCUELA PRIMARIA PRIMERO DE MAYO, CALLE SIN NOMBRE, SIN NÚMERO, LOCALIDAD EL JARAL DE LAGUNILLAS, CÓDIGO POSTAL 58948, ZINAPECUARO, MICHOACÁN, A 50 METROS DE LA CAPILLA.	MARIA FERNANDA CARDENAS RAMIREZ	LUIS DAVID GARCIA HERRERA	GUSTAVO ADOLFO ROMERO RAMIREZ	GLORIA BARRERA GARCIA	GLORIA RAMIREZ ALVAREZ	MARIA GLORIA BARRERA RAMIREZ	MARIA DOLORES MARCIAL CERON
6) CIUDAD HIDALGO	12) CIUDAD HIDALGO	111) ZINAPECUARO	3) JERAHUARO DE JUAREZ	2559	B1	ESCUELA PRIMARIA RURAL FEDERAL CONSTITUCIÓN, CALLE EMILIANO ZAPATA, NÚMERO 93, COLONIA CENTRO, LOCALIDAD JERÁHUARO DE JUÁREZ, CÓDIGO POSTAL 58963, ZINAPECUARO, MICHOACÁN, ENTRE CALLE JOSÉ MARÍA PINO SUÁREZ Y 16 DE SEPTIEMBRE, A 50 METROS DE LA PLAZA PÚBLICA.	CESAR ALEJANDRO AVILES HEREDIA	TAMARA GUERRA HEREDIA	JOSEFINA ARRIAGA LLANOS	MARIA DEL ROSARIO CANO GARCIA	LUIS CORREA GARCIA	MARIA JOSEFINA GARCIA MORA	YOLANDA GONZALEZ AGUILAR
6) CIUDAD HIDALGO	12) CIUDAD HIDALGO	111) ZINAPECUARO	3) JERAHUARO DE JUAREZ	2559	C1	ESCUELA PRIMARIA RURAL FEDERAL CONSTITUCIÓN, CALLE EMILIANO ZAPATA, NÚMERO 93, COLONIA CENTRO, LOCALIDAD JERÁHUARO DE JUÁREZ, CÓDIGO POSTAL 58963, ZINAPECUARO, MICHOACÁN, ENTRE CALLE JOSÉ MARÍA PINO SUÁREZ Y 16 DE SEPTIEMBRE, A 50 METROS DE LA PLAZA PÚBLICA.	IRVING CABALLERO DURAN	NANCY DELGADO FIERROS	GLORIA EDITH BARRERA GARCIA	ARACELI CANO SILVA	LAURELINA GARCIA GARCIA	ANA BERTHA GONZALEZ CASTULO	ANGEL CASTULO ARIAS
6) CIUDAD HIDALGO	12) CIUDAD HIDALGO	111) ZINAPECUARO	3) JERAHUARO DE JUAREZ	2559	C2	ESCUELA PRIMARIA RURAL FEDERAL CONSTITUCIÓN, CALLE EMILIANO ZAPATA, NÚMERO 93, COLONIA CENTRO, LOCALIDAD JERÁHUARO DE JUÁREZ, CÓDIGO POSTAL 58963, ZINAPECUARO, MICHOACÁN, ENTRE CALLE JOSÉ MARÍA PINO SUÁREZ Y 16 DE SEPTIEMBRE, A 50 METROS DE LA PLAZA PÚBLICA.	ARTURO GONZALEZ GARCIA	CINTTLY QUETZAL DURAN RENTERIA	MARIA DEL CARMEN BERNAL LOPEZ	YULIANA DAVALOS GARCIA	MARIA GUADALUPE GARCIA GARCIA	MARIA DE JESUS GONZALEZ CASTULO	J JESUS CASIMIRO GARCIA
6) CIUDAD HIDALGO	12) CIUDAD HIDALGO	111) ZINAPECUARO	3) JERAHUARO DE JUAREZ	2560	B1	CASA EJIDAL SANTA ANA JERAHUARO, CALLE ZARAGOZA, NÚMERO 113, LOCALIDAD JERAHUARO DE JUÁREZ, CÓDIGO POSTAL 58963, ZINAPECUARO, MICHOACÁN, A 30 METROS DEL CENTRO DE SALUD.	AURORA CANELO NAVARRO	ALBERTO CARRILLO GARCIA	SILVIA CANO HUERTA	RAQUEL FARFAN CARRILLO	ANA YELI GARCIA SANCHEZ	ANA GARCIA GARCIA	ZAYED ARMAS PONCE
6) CIUDAD HIDALGO	12) CIUDAD HIDALGO	111) ZINAPECUARO	3) JERAHUARO DE JUAREZ	2560	C1	CASA EJIDAL SANTA ANA JERAHUARO, CALLE ZARAGOZA, NÚMERO 113, LOCALIDAD JERAHUARO DE JUÁREZ, CÓDIGO POSTAL 58963, ZINAPECUARO, MICHOACÁN, A 30 METROS DEL CENTRO DE SALUD.	MARIANA CANO CARRILLO	GLORIA YADIRA FRANCO BERNAL	MARIA ISABEL CRISTOBAL RAMIREZ	M DOLORES FIGUEROA GARCIA	JOSE JESUS GARCIA GARCIA	MA DOLORES GARCIA GARCIA	MARIA ROSA GARCIA PEREZ
6) CIUDAD HIDALGO	12) CIUDAD HIDALGO	111) ZINAPECUARO	38) OJO DE AGUA DE BUCIO	2568	B1	JEFATURA DE TENENCIA, CALLE MIGUEL HIDALGO, SIN NÚMERO, LOCALIDAD OJO DE AGUA DE BUCIO, CÓDIGO POSTAL 58959, ZINAPECUARO, MICHOACÁN, ENTRE LAS CALLES JUAN ALDAMA Y JOSÉ MARÍA ARTEAGA	AUDIEL ALEJANDRO DURAN RAMIREZ	MIGUEL DE JESUS ALCANTAR VILCHIS	ROSA ISELA ALCANTAR MONTOYA	EDGAR ANTONIO ALVAREZ RUBIO	ROSA ANGELA HERNANDEZ AGUILAR	MAYRA YESENIA BIRRUETE ALCANTAR	MAURICIO ALVAREZ QUIROZ
6) CIUDAD HIDALGO	12) CIUDAD HIDALGO	111) ZINAPECUARO	38) OJO DE AGUA DE BUCIO	2568	C1	JEFATURA DE TENENCIA, CALLE MIGUEL HIDALGO, SIN NÚMERO, LOCALIDAD OJO DE AGUA DE BUCIO, CÓDIGO POSTAL 58959, ZINAPECUARO, MICHOACÁN, ENTRE LAS CALLES JUAN ALDAMA Y JOSÉ MARÍA ARTEAGA	HUGO CRUZ ALCANTAR	MARIA ANA ALVAREZ SOTO	DANIEL ALEJANDRO ALVAREZ PEREZ	GRACIELA BIRRUETE MONRROY	ISAURA ALVAREZ RAMIREZ	SALVADOR BUCIO RUBIO	RAQUEL GOMEZ ALVAREZ
6) CIUDAD HIDALGO	12) CIUDAD HIDALGO	111) ZINAPECUARO	39) OJO DE AGUA DEL CUERVO	2569	B1	ESCUELA PRIMARIA LÁZARO CÁRDENAS, CALLE SIN NOMBRE, SIN NÚMERO, LOCALIDAD OJO DE AGUA DEL CUERVO, CÓDIGO POSTAL 58948, ZINAPECUARO, MICHOACÁN, A 50 METROS DE LA PLAZA PÚBLICA.	MARIA GUADALUPE ARREOLA NOLASCO	MARIA AGUILAR CARRILLO	MARIA ESTELA AGUILAR CARRILLO	SERGIO AGUILAR CARRILLO	SANDRA BARAJAS MENDOZA	MA. EUGENIA ARREOLA SANTILLAN	JOSE GUADALUPE BIRRUETE MARIN
6) CIUDAD HIDALGO	12) CIUDAD HIDALGO	111) ZINAPECUARO	4) UCAREO	2556	B1	ESCUELA PRIMARIA RURAL ESTATAL JOSEFA ORTIZ DE DOMÍNGUEZ, CALLE HIDALGO, NÚMERO 160, LOCALIDAD UCAREO, CÓDIGO POSTAL 58962, ZINAPECUARO, MICHOACÁN, ENTRE CALLE JOSEFA ORTIZ DE DOMÍNGUEZ Y CALLE HIDALGO, A UNA CUADRA DE LA PLAZA.	IRERI ADRIANA GUTIERREZ MENDOZA	MARIA GABRIELA ESPINO HEREDIA	KAROL GENESARET GONZALEZ ANGUIANO	CRISTOBAL PARRALES MORENO	MARICELA LOPEZ NEGRETE	ADRIAN PARRALES LIRA	MA. ROSA MARTA LUNA DURAN
6) CIUDAD HIDALGO	12) CIUDAD HIDALGO	111) ZINAPECUARO	4) UCAREO	2556	C1	ESCUELA PRIMARIA RURAL ESTATAL JOSEFA ORTIZ DE DOMÍNGUEZ, CALLE HIDALGO, NÚMERO 160, LOCALIDAD UCAREO, CÓDIGO POSTAL 58962, ZINAPECUARO, MICHOACÁN, ENTRE CALLE JOSEFA ORTIZ DE DOMÍNGUEZ Y CALLE HIDALGO, A UNA CUADRA DE LA PLAZA.	JAZMIN LLANOS GARCIA	RAMON AGUILAR AYALA	LUIS GABRIEL MORQUECHO MORENO	MARIANA GUILLEN CAMACHO	JOSE MIGUEL MENDOZA AYALA	ROCIO CRUZ LLANOS	VERONICA MORALES SANCHEZ
6) CIUDAD HIDALGO	12) CIUDAD HIDALGO	111) ZINAPECUARO	4) UCAREO	2557	B1	BIBLIOTECA MUNICIPAL, CALLE PADRE TORRES, NÚMERO 177, LOCALIDAD UCAREO, CÓDIGO POSTAL 58962, ZINAPECUARO, MICHOACÁN, ENTRE CALLE PORTUGAL E IGLESIA.	JAZARETH PAMELA DURAN MENDOZA	MARIA DE JESUS DURAN ZARATE	MARCO ANTONIO DURAN ZARATE	FIDEL GONZALEZ BAUTISTA	MITZI ATHZIRI GUERRERO MARTINEZ	ANTONIA CASTRO LOPEZ	MARIA MERCED ESPINO CASTRO
6) CIUDAD HIDALGO	12) CIUDAD HIDALGO	111) ZINAPECUARO	4) UCAREO	2557	C1	BIBLIOTECA MUNICIPAL, CALLE PADRE TORRES, NÚMERO 177, LOCALIDAD UCAREO, CÓDIGO POSTAL 58962, ZINAPECUARO, MICHOACÁN, ENTRE CALLE PORTUGAL E IGLESIA.	MARIA TERESA DURAN MORALES	JOSE CASTRO MONDRAGON	DANIEL ESPINO MENDOZA	JOSEFINA ATILANO ESTRADA	MARIA EDUVIGES GUZMAN LLANOS	MANUEL DURAN MENDOZA	MARIA ESPINO FARFAN
6) CIUDAD HIDALGO	12) CIUDAD HIDALGO	111) ZINAPECUARO	4) UCAREO	2557	C2	BIBLIOTECA MUNICIPAL, CALLE PADRE TORRES, NÚMERO 177, LOCALIDAD UCAREO, CÓDIGO POSTAL 58962, ZINAPECUARO, MICHOACÁN, ENTRE CALLE PORTUGAL E IGLESIA.	GABRIEL CASTRO FARFAN	ESPERANZA CRUZ CASTILLO	JOSE ESPINO RODRIGUEZ	MARIA IRMA AYALA LOPEZ	MARTIN HEREDIA SANCHEZ	ELVIA DURAN PARRALES	IRENE GUZMAN LLANOS
6) CIUDAD HIDALGO	12) CIUDAD HIDALGO	111) ZINAPECUARO	50) SAN BARTOLOME CORO	2551	B1	ESCUELA PRIMARIA MELCHOR OCAMPO, CALLE FÉLIX IRETA, SIN NÚMERO, LOCALIDAD SAN BARTOLOMÉ CORO, CÓDIGO POSTAL 58942, ZINAPECUARO, MICHOACÁN, ENTRE CALLE MIGUEL HIDALGO Y LAS VÍAS DEL TREN, A 50 METROS DE LAS VÍAS DEL TREN.	ROSARIO BUCIO GARCIA	SAARET ISABEL CAMACHO GARCIA	HUMBERTO AVALOS COLIMOTE	J. JESUS AVALOS COLIMOTE	VIRGINIA ALVARADO RAYA	ROGELIO ALVAREZ PADILLA	PEDRO AVALOS GUERRERO
6) CIUDAD HIDALGO	12) CIUDAD HIDALGO	111) ZINAPECUARO	51) SAN BERNARDO	2550	B1	ESCUELA TELESECUNDARIA NÚMERO 678, CALLE LÁZARO CÁRDENAS, SIN NÚMERO, LOCALIDAD SAN BERNARDO, CÓDIGO POSTAL 58940, ZINAPECUARO, MICHOACÁN, A 50 METROS DE LA CARRETERA ZINAPECUARO MORELIA.	GEMA FERREYRA MARIN	OLIMPIA PANTOJA AGUILERA	MARITZA ESPINO CHAVEZ	SANDRA MARIN BARAJAS	GRISELDA BELMAN GUILLEN	ANA YELY ONOFRE LAZARO	JUAN JESUS RODRIGUEZ RODRIGUEZ

Distrito Federal	Distrito Local	Municipio	Localidad	Sección	Casilla	Ubicación	Presidenta/e	Secretaria/o	1er. Escrutador	2do. Escrutador	1er. Suplente	2do. Suplente	3er. Suplente
6) CIUDAD HIDALGO	12) CIUDAD HIDALGO	111) ZINAPÉCUARO	51) SAN BERNARDO	2550	C1	ESCUELA TELESECUNDARIA NÚMERO 678., CALLE LÁZARO CÁRDENAS, SIN NÚMERO, LOCALIDAD SAN BERNARDO, CÓDIGO POSTAL 58940, ZINAPÉCUARO, MICHOACÁN., A 50 METROS DE LA CARRETERA ZINAPÉCUARO MORELIA.	BRENDA JAZMIN BRIONES HERNANDEZ	LUIS ALBERTO PANTOJA HERNANDEZ	BRENDA FERREYRA VAZQUEZ	PAULINA PANTOJA TAPIA	ERICK GIOVANNI CHAVEZ CHAVEZ	ELEUTERIO PANTOJA ESCOBEDO	NORMA ISELA GUTIERREZ RODRIGUEZ
6) CIUDAD HIDALGO	12) CIUDAD HIDALGO	111) ZINAPÉCUARO	51) SAN BERNARDO	2550	C2	ESCUELA TELESECUNDARIA NÚMERO 678., CALLE LÁZARO CÁRDENAS, SIN NÚMERO, LOCALIDAD SAN BERNARDO, CÓDIGO POSTAL 58940, ZINAPÉCUARO, MICHOACÁN., A 50 METROS DE LA CARRETERA ZINAPÉCUARO MORELIA.	ROSA GLORIA LEON RODRIGUEZ	MAYRENNE DANIELA RODRIGUEZ AVALOS	JUDITH HERNANDEZ AGUILERA	MARIA DEL CARMEN QUINTANA REYES	LUZ MARIA FERREYRA CHAVEZ	YADIRA PANTOJA TAPIA	FELIX EDUARDO PANTOJA HERNANDEZ
6) CIUDAD HIDALGO	12) CIUDAD HIDALGO	111) ZINAPÉCUARO	51) SAN BERNARDO	2550	C3	ESCUELA TELESECUNDARIA NÚMERO 678., CALLE LÁZARO CÁRDENAS, SIN NÚMERO, LOCALIDAD SAN BERNARDO, CÓDIGO POSTAL 58940, ZINAPÉCUARO, MICHOACÁN., A 50 METROS DE LA CARRETERA ZINAPÉCUARO MORELIA.	ANA MARIA MONDRAGON VIVANCO	HECTOR RODRIGUEZ SERRANO	MIGUEL ANGEL LOPEZ RAMIREZ	HELADIO REYNA GARCIA	ROSA ELIA MONTOYA CRESCENCIO	JUANA REYNA ARIAS	MAXIMINO ORTIZ LAZARO
6) CIUDAD HIDALGO	12) CIUDAD HIDALGO	111) ZINAPÉCUARO	52) SAN ILDEFONSO	2561	B1	ESCUELA PRIMARIA JOSÉ MARÍA MORELOS., CALLE SIN NOMBRE, SIN NÚMERO, LOCALIDAD SAN ILDEFONSO TAIMEO, CÓDIGO POSTAL 58961, ZINAPÉCUARO, MICHOACÁN., FRENTE DEL CENTRO DE SALUD.	JOSEFINA GARCIA ESPINO	PATRICIA GUTIERREZ SANCHEZ	ANGELICA FIERROS GARCIA	ARACELI GARCIA GARCIA	DANIEL GARCIA GONZALEZ	MARIA DE JESUS GARCIA PIÑA	CRISTINA HUERTA ROSALES
6) CIUDAD HIDALGO	12) CIUDAD HIDALGO	111) ZINAPÉCUARO	52) SAN ILDEFONSO	2561	C1	ESCUELA PRIMARIA JOSÉ MARÍA MORELOS., CALLE SIN NOMBRE, SIN NÚMERO, LOCALIDAD SAN ILDEFONSO TAIMEO, CÓDIGO POSTAL 58961, ZINAPÉCUARO, MICHOACÁN., FRENTE DEL CENTRO DE SALUD.	ARELI GARCIA PEREZ	ESMERALDA CORREA SOTO	JOVANI GARCIA CRUZ	MARIA DE JESUS GARCIA VALDES	MANUEL GARCIA GUIJOSA	MARISOL GARCIA SILVA	MARIA LUISA GARCIA VALDEZ
6) CIUDAD HIDALGO	12) CIUDAD HIDALGO	111) ZINAPÉCUARO	54) SAN JOSE CARPINTERO	2564	E1	ESCUELA PRIMARIA BENITO JUÁREZ, CALLE SIN NOMBRE, SIN NÚMERO, LOCALIDAD SAN JOSÉ CARPINTERO, CÓDIGO POSTAL 58957, ZINAPÉCUARO, MICHOACÁN., A UN COSTADO DE LA IGLESIA	MA. AUXILIO LUNA MONTOYA	MARIA GUADALUPE CAMACHO MUÑOZ	MA. TERESA MUÑOZ MUÑOZ	MARIO CHAVEZ LUNA	ALICIA MUÑOZ MUÑOZ	TERESA MUÑOZ SOTO	MA. CARMEN RUBIO FLORES
6) CIUDAD HIDALGO	12) CIUDAD HIDALGO	111) ZINAPÉCUARO	55) SAN JOSE DEL RINCON	2554	B1	ESCUELA PRIMARIA JOSÉ MARÍA MORELOS., CALLE SIN NOMBRE, SIN NÚMERO, LOCALIDAD SAN JOSÉ DEL RINCÓN, CÓDIGO POSTAL 58958, ZINAPÉCUARO, MICHOACÁN., A 100 METROS DE TIENDA DE ABARROTES.	JANETH ALBOR GARCIA	MIRIAM MAGDALENA ALBOR GARCIA	CESAR ALBOR RUBIO	EDNA LLINIVA AVALOS MUÑOZ	JAVIER ALBOR GUERRERO	JUAN ALBOR GUERRERO	ISMAEL ALBOR MUÑOZ
6) CIUDAD HIDALGO	12) CIUDAD HIDALGO	111) ZINAPÉCUARO	57) SANTA CLARA DEL TULE	2566	B1	ESCUELA PRIMARIA TIERRA Y LIBERTAD., CALLE LÁZARO CÁRDENAS, SIN NÚMERO, LOCALIDAD SANTA CLARA DEL TULE, CÓDIGO POSTAL 58949, ZINAPÉCUARO, MICHOACÁN., FRENTE A LA HACIENDA	YESSICA GARCIA RODRIGUEZ	ALEJANDRA CAMACHO JAIME	ALBERTO GARCIA AVILA	MARITZA AVILA MENDOZA	JOSE EMETERIO GARCIA MENDOZA	SELESTE YURITZI AREVALO CORREA	JOSE JESUS GONZALEZ PEREZ
6) CIUDAD HIDALGO	12) CIUDAD HIDALGO	111) ZINAPÉCUARO	57) SANTA CLARA DEL TULE	2566	C1	ESCUELA PRIMARIA TIERRA Y LIBERTAD., CALLE LÁZARO CÁRDENAS, SIN NÚMERO, LOCALIDAD SANTA CLARA DEL TULE, CÓDIGO POSTAL 58949, ZINAPÉCUARO, MICHOACÁN., FRENTE A LA HACIENDA	MARIO AREVALO GONZALEZ	MARIA ANA AREVALO FARFAN	MARIA ANGELA GONZALEZ PEREZ	JOSEFINA ESPINO DELGADO	MARIA SARA GALVAN GARCIA	PAMELA ITZEL GARCIA RESENDIZ	ISMAEL ANASTASIO AREVALO PEREZ
6) CIUDAD HIDALGO	12) CIUDAD HIDALGO	111) ZINAPÉCUARO	60) SAN MIGUEL TAIMEO	2564	B1	ESCUELA PRIMARIA JUSTO SIERRA, LÁZARO CÁRDENAS E IGNACIO ALLENDE SIN NÚMERO, LOCALIDAD SAN MIGUEL TAIMEO, CÓDIGO POSTAL 58946, ZINAPÉCUARO, MICHOACÁN., A UNA CUADRA DE LA IGLESIA.	MA. IRENE GARCIA MONTOYA	MARIA ISABEL ANICUA RIOS	GABRIELA MONSERRAT ARIAS CHAVEZ	ALEJANDRA BERENICE ESPINAL ALBOR	RAYMUNDO GARCIA MUÑOZ	JORGE ANTONIO ANICUA RUBIO	MARIA JESUS GARCIA MUÑOZ
6) CIUDAD HIDALGO	12) CIUDAD HIDALGO	111) ZINAPÉCUARO	60) SAN MIGUEL TAIMEO	2564	C1	ESCUELA PRIMARIA JUSTO SIERRA, LÁZARO CÁRDENAS E IGNACIO ALLENDE SIN NÚMERO, LOCALIDAD SAN MIGUEL TAIMEO, CÓDIGO POSTAL 58946, ZINAPÉCUARO, MICHOACÁN., A UNA CUADRA DE LA IGLESIA.	JESUS ALEJO BENITEZ	MARIANA CHAVEZ CARRASCO	MARIA ISABEL COSS RUBIO	MARIA DE LOURDES ALCANTAR MUÑOZ	MANUEL AGUILAR CAMACHO	MA. CATALINA ANICUA MALDONADO	MARIA OLGA ALBOR GUERRERO
6) CIUDAD HIDALGO	12) CIUDAD HIDALGO	111) ZINAPÉCUARO	62) TICO	2555	B1	ESCUELA PRIMARIA NIÑOS HÉROES., CALLE SIN NOMBRE, SIN NÚMERO, LOCALIDAD TICO, CÓDIGO POSTAL 58956, ZINAPÉCUARO, MICHOACÁN., CAMINO A LA SALIDA A CARRETERA ACÁMBARO ARARO.	NORMA ANGELICA GODINEZ NOVOA	FABIAN COLIN GUTIERREZ	YANET FIERROS GARCIA	JAVIER PADILLA PEREZ	MARIA PROVIDENCIA GUEVARA PARRALES	MARIA JUSTA MORQUECHO GARCIA	GUADALUPE VERONICA CASTRO GARCIA
6) CIUDAD HIDALGO	12) CIUDAD HIDALGO	111) ZINAPÉCUARO	62) TICO	2555	C1	ESCUELA PRIMARIA NIÑOS HÉROES., CALLE SIN NOMBRE, SIN NÚMERO, LOCALIDAD TICO, CÓDIGO POSTAL 58956, ZINAPÉCUARO, MICHOACÁN., CAMINO A LA SALIDA A CARRETERA ACÁMBARO ARARO.	JURITZY VANESSA JIMENEZ BARRERA	HUGO MORAN GARCIA	MA ISABEL GRACIAN PEREZ	JOSE ANTONIO BARRERA MORQUECHO	MARIA DE LOURDES LOPEZ GUERRERO	ELIA EDITH LECHUGA NUÑEZ	SILVIA MENDOZA FRIAS
6) CIUDAD HIDALGO	12) CIUDAD HIDALGO	111) ZINAPÉCUARO	8) BELISARIO DOMINGUEZ	2548	B1	JARDÍN DE NIÑOS ALFREDO MAILLEFERT, CALLE SIN NOMBRE, SIN NÚMERO, LOCALIDAD BELISARIO DOMÍNGUEZ, CÓDIGO POSTAL 58940, ZINAPÉCUARO, MICHOACÁN., A 50 METROS DE LA CALLE VICENTE GUERRERO	BEATRIZ ALCANTAR ALFARO	ZITLALI ACEVEDO ALMONTE	MARIA ADRIANA ALFARO REYES	GUSTAVO FULGENCIO NIGO	MARIA GUADALUPE CHAVEZ HERNANDEZ	CRUZ ALFARO RAMIREZ	ELIZABETH CONTRERAS PANIAGUA
6) CIUDAD HIDALGO	12) CIUDAD HIDALGO	111) ZINAPÉCUARO	8) BELISARIO DOMINGUEZ	2548	C1	JARDÍN DE NIÑOS ALFREDO MAILLEFERT, CALLE SIN NOMBRE, SIN NÚMERO, LOCALIDAD BELISARIO DOMÍNGUEZ, CÓDIGO POSTAL 58940, ZINAPÉCUARO, MICHOACÁN., A 50 METROS DE LA CALLE VICENTE GUERRERO	J. ABEL ENRIQUE MORALES	ROSARIO LIZBETH CALDERON LARA	JOSE LUIS CALDERON HERNANDEZ	FRANCISCA HERNANDEZ DIMAS	CRUZ ALFARO CHAVEZ	ANGELICA BARAJAS GUTIERREZ	MA. REFUGIO FERRUSCA RODRIGUEZ
6) CIUDAD HIDALGO	12) CIUDAD HIDALGO	111) ZINAPÉCUARO	9) SAN PEDRO BOCANEO	2565	B1	ESCUELA TELESECUNDARIA JOSÉ VASCONCELOS., CALLE 29 DE JUNIO, SIN NÚMERO, LOCALIDAD SAN PEDRO BOCANEO, CÓDIGO POSTAL 58945, ZINAPÉCUARO, MICHOACÁN., FRENTE A LA PLAZA PÚBLICA.	JOSE MACARIO BERNAL MEDINA	MARIBEL AVILES REYES	JORGE LUIS BERNAL OVIEDO	JOSE MARTIN ESTRADA CRESCENCIO	JOSE VICTOR BERNAL CARRILLO	MARIA PATRICIA FLORES CORTES	FATIMA LIZETH MENDOZA PAZ
6) CIUDAD HIDALGO	12) CIUDAD HIDALGO	111) ZINAPÉCUARO	9) SAN PEDRO BOCANEO	2565	C1	ESCUELA TELESECUNDARIA JOSÉ VASCONCELOS., CALLE 29 DE JUNIO, SIN NÚMERO, LOCALIDAD SAN PEDRO BOCANEO, CÓDIGO POSTAL 58945, ZINAPÉCUARO, MICHOACÁN., FRENTE A LA PLAZA PÚBLICA.	VICTORIA CARRASCO TAPIA	ADRIANA MARGARITA CALDERON CARRASCO	MARIA ARIZBETH BERNAL SALMERON	MARTHA MARIA GARCIA LOPEZ	MARIA BEATRIZ BIBRIESCA GARDUÑO	ANA GABRIELA GARDUÑO RUIZ	LORENA PADILLA CRUZ



Distrito Federal	Distrito Local	Municipio	Localidad	Sección	Casilla	Ubicación	Presidenta/e	Secretaria/o	1er. Escrutador	2do. Escrutador	1er. Suplente	2do. Suplente	3er. Suplente
6) CIUDAD HIDALGO	12) CIUDAD HIDALGO	111) ZINAPÉCUARO	9) SAN PEDRO BOCANEO	2565	C2	ESCUELA TELESECUNDARIA JOSÉ VASCONCELOS, CALLE 29 DE JUNIO, SIN NÚMERO, LOCALIDAD SAN PEDRO BOCANEO, CÓDIGO POSTAL 58945, ZINAPÉCUARO, MICHOACÁN., FRENTE A LA PLAZA PÚBLICA.	ADRIANA MENDOZA PEREZ	IMELDA GARCIA MENDOZA	ANGIE MARINA CORONA GONZALEZ	IRMA MARTINEZ GONZALEZ	ANA YELLY CORREA MENDOZA	DAVID MARQUEZ SERRANO	JOSE SERVANDO GARCIA ROJAS
6) CIUDAD HIDALGO	2) PURUANDIRO	18) COPANDARO	1) COPANDARO DE GALEANA	299	B1	ESCUELA PRIMARIA ESTATAL MELCHOR OCAMPO, CALLE PÍPILA, NÚMERO 1, COLONIA CENTRO, LOCALIDAD COPÁNDARO DE GALEANA, CÓDIGO POSTAL 58870 MUNICIPIO COPÁNDARO, MICHOACÁN., ENTRE LAS CALLES 16 DE SEPTIEMBRE Y HERMENEGILDO GALEANA	LIZBETH MERINO GARCIA	MARGARITA CHAVEZ MORALES	MA. JOSEFINA CONSUELO DOMINGUEZ SOLORIZANO	MARIA GUADALUPE GARCIA SOLORIZANO	DIEGO ROSALES GARCIA	MA. PETRA ROSARIO DOMINGUEZ CASTAÑEDA	JUANA CERVANTEZ RICO
6) CIUDAD HIDALGO	2) PURUANDIRO	18) COPANDARO	1) COPANDARO DE GALEANA	299	C1	ESCUELA PRIMARIA ESTATAL MELCHOR OCAMPO, CALLE PÍPILA, NÚMERO 1, COLONIA CENTRO, LOCALIDAD COPÁNDARO DE GALEANA, CÓDIGO POSTAL 58870 MUNICIPIO COPÁNDARO, MICHOACÁN., ENTRE LAS CALLES 16 DE SEPTIEMBRE Y HERMENEGILDO GALEANA	CITLALI VANESSA RODRIGUEZ SERVIN	ROSA ISELA DOMINGUEZ DOMINGUEZ	GENOVEVA GARCIA DOMINGUEZ	MIRIAM ALONDRA MERINO DOMINGUEZ	JAQUELINE JACOBO RICO	MARCELINO MERINO RODRIGUEZ	J. GUADALUPE DOMINGUEZ SOLORIZANO
6) CIUDAD HIDALGO	2) PURUANDIRO	18) COPANDARO	1) COPANDARO DE GALEANA	300	B1	DOMICILIO PARTICULAR, CALLE EMILIANO ZAPATA, SIN NÚMERO, COLONIA CENTRO, LOCALIDAD COPÁNDARO, MICHOACÁN., ENTRE LAS CALLES HERMENEGILDO GALEANA Y CALLE SIN NOMBRE	LIZETE MONSERRAT AVALOS VIVEROS	MARICELA ALVARADO HERNANDEZ	JOANA GUADALUPE GARCIA DOMINGUEZ	ANA MARIA GONZALEZ MURILLO	CARLOS CHICA GARCIA	BELEN CHAVEZ GARCIA	DIANA LAURA GARCIA AVALOS
6) CIUDAD HIDALGO	2) PURUANDIRO	18) COPANDARO	1) COPANDARO DE GALEANA	300	C1	DOMICILIO PARTICULAR, CALLE EMILIANO ZAPATA, SIN NÚMERO, COLONIA CENTRO, LOCALIDAD COPÁNDARO, MICHOACÁN., ENTRE LAS CALLES HERMENEGILDO GALEANA Y CALLE SIN NOMBRE	CYNTHIA AGUILAR GARCIA	GABRIEL DOMINGUEZ CISNEROS	FRANCISCO JAVIER GARCIA URBANO	ELSA GUZMAN RODRIGUEZ	IRENE CHANOCUA JIMENEZ	CAROLINA CHICA GARCIA	OCTAVIANO GARCIA MENDEZ
6) CIUDAD HIDALGO	2) PURUANDIRO	18) COPANDARO	1) COPANDARO DE GALEANA	301	B1	DOMICILIO PARTICULAR, CALLE CORREGIDORA, NÚMERO 71, COLONIA CENTRO, LOCALIDAD COPÁNDARO DE GALEANA, CÓDIGO POSTAL 58870, MUNICIPIO COPÁNDARO, MICHOACÁN., ENTRE LAS CALLES HERMENEGILDO GALEANA Y JOSÉ MARÍA MORELOS Y PAVÓN	BRANDY BARCENAS ORTIZ	CRISTIAN CARRILLO CISNEROS	RAFAEL AVALOS ALVARADO	CATALINA AVALOS DELGADO	MARIA NELLYDA ARIZAGA ROSAS	BRENDA CERVANTES DIAZ	MA. ELENA CALDERON DAMIAN
6) CIUDAD HIDALGO	2) PURUANDIRO	18) COPANDARO	1) COPANDARO DE GALEANA	301	C1	DOMICILIO PARTICULAR, CALLE CORREGIDORA, NÚMERO 71, COLONIA CENTRO, LOCALIDAD COPÁNDARO DE GALEANA, CÓDIGO POSTAL 58870, MUNICIPIO COPÁNDARO, MICHOACÁN., ENTRE LAS CALLES HERMENEGILDO GALEANA Y JOSÉ MARÍA MORELOS Y PAVÓN	MA. SOLEDAD AVALOS CONTRERAS	MARIA GUADALUPE CHANOCUA MURILLO	YARELI AVALOS CALDERON	ROSARIO AVALOS HUERTA	LAURA CERVANTES DIAZ	MA DE LOS ANGELES ALVARADO LOBATO	MARGARITA CERVANTES GARCIA
6) CIUDAD HIDALGO	2) PURUANDIRO	18) COPANDARO	1) COPANDARO DE GALEANA	301	C2	DOMICILIO PARTICULAR, CALLE CORREGIDORA, NÚMERO 71, COLONIA CENTRO, LOCALIDAD COPÁNDARO DE GALEANA, CÓDIGO POSTAL 58870, MUNICIPIO COPÁNDARO, MICHOACÁN., ENTRE LAS CALLES HERMENEGILDO GALEANA Y JOSÉ MARÍA MORELOS Y PAVÓN	ROSA AVALOS CONTRERAS	CELENE CHAVEZ ALVARADO	MA. GUADALUPE AVALOS CHANOCUA	JONATHAN CARRILLO CISNEROS	LAZARO CHAVEZ DOMINGUEZ	JORGE BARRETO DOMINGUEZ	JESUS CHANOCUA TORRERO
6) CIUDAD HIDALGO	2) PURUANDIRO	18) COPANDARO	1) COPANDARO DE GALEANA	302	B1	JARDÍN DE NIÑOS JEAN PIAGET, CALLE BENITO JUÁREZ, NÚMERO 274, COLONIA CENTRO, LOCALIDAD COPÁNDARO DE GALEANA, CÓDIGO POSTAL 58870, MUNICIPIO COPÁNDARO, MICHOACÁN., ENTRE LA CALLE HIDALGO Y TERRENOS DE SIEMBRA	ARMANDO FERREIRA RODRIGUEZ	LUIS FELIPE CHAVEZ MEDINA	JUANA DELGADO MUÑOZ	MONICA GARCIA ORTIZ	LIDIA CHAVEZ MORALES	RODOLFO GUERRERO BONIFACIO	MONICA GUZMAN DAMIAN
6) CIUDAD HIDALGO	2) PURUANDIRO	18) COPANDARO	1) COPANDARO DE GALEANA	302	C1	JARDÍN DE NIÑOS JEAN PIAGET, CALLE BENITO JUÁREZ, NÚMERO 274, COLONIA CENTRO, LOCALIDAD COPÁNDARO DE GALEANA, CÓDIGO POSTAL 58870, MUNICIPIO COPÁNDARO, MICHOACÁN., ENTRE LA CALLE HIDALGO Y TERRENOS DE SIEMBRA	GIOVANNI CARREÑO CAMPOS	CONSUELO DIAZ CISNEROS	ADRIANA GARCIA ALVARADO	JOSEFINA GONZALEZ CHAVEZ	DEYSI DIAZ GARCIA	MIGUEL HERREJON AMEZCUA	NORMA AVALOS MUÑOZ
6) CIUDAD HIDALGO	2) PURUANDIRO	18) COPANDARO	1) COPANDARO DE GALEANA	302	C2	JARDÍN DE NIÑOS JEAN PIAGET, CALLE BENITO JUÁREZ, NÚMERO 274, COLONIA CENTRO, LOCALIDAD COPÁNDARO DE GALEANA, CÓDIGO POSTAL 58870, MUNICIPIO COPÁNDARO, MICHOACÁN., ENTRE LA CALLE HIDALGO Y TERRENOS DE SIEMBRA	KASANDRA CHAVEZ GARCIA	MA. FRANCISCA CALDERON RICO	JOHANA IVETTE GARCIA MEDINA	ANGEL HERREJON MEDINA	CARLOS GARCIA CORTES	ERICA HURTADO RICO	JOSE LUIS ESPINOZA DOMINGUEZ
6) CIUDAD HIDALGO	2) PURUANDIRO	18) COPANDARO	11) SAN AGUSTIN DEL MAIZ	303	B1	ESCUELA TELESECUNDARIA REVOLUCIÓN CLAVE 16ETV00118, AVENIDA REVOLUCIÓN, NÚMERO 139, LOCALIDAD SAN AGUSTÍN DEL MAÍZ, CÓDIGO POSTAL 58872, MUNICIPIO COPÁNDARO, MICHOACÁN., FRENTE A LA PLAZA CÍVICA 20 DE NOVIEMBRE PONIENTE	JOSE ANTONIO ACOSTA CORONA	FEDERICO CASTAÑEDA CORTES	MARTHA MIREYA ACOSTA SILVA	MAYRA ALEJANDRA CASTAÑEDA RODRIGUEZ	MIRIAM CASTAÑEDA REYES	NOEMI CORONA MEDINA	JOSE CORONA CORONA
6) CIUDAD HIDALGO	2) PURUANDIRO	18) COPANDARO	11) SAN AGUSTIN DEL MAIZ	303	C1	ESCUELA TELESECUNDARIA REVOLUCIÓN CLAVE 16ETV00118, AVENIDA REVOLUCIÓN, NÚMERO 139, LOCALIDAD SAN AGUSTÍN DEL MAÍZ, CÓDIGO POSTAL 58872, MUNICIPIO COPÁNDARO, MICHOACÁN., FRENTE A LA PLAZA CÍVICA 20 DE NOVIEMBRE PONIENTE	CARLOS ACOSTA LUNA	EDWIN GIOVANNI BARCENAS HERREJON	JOSE LUIS BANDERAS ACOSTA	JOSE MANUEL CHICA ACOSTA	MAYRA CORONA BARCENAS	MINERVA BARCENAS CORONA	GRACIELA ACOSTA CHICA
6) CIUDAD HIDALGO	2) PURUANDIRO	18) COPANDARO	11) SAN AGUSTIN DEL MAIZ	303	C2	ESCUELA TELESECUNDARIA REVOLUCIÓN CLAVE 16ETV00118, AVENIDA REVOLUCIÓN, NÚMERO 139, LOCALIDAD SAN AGUSTÍN DEL MAÍZ, CÓDIGO POSTAL 58872, MUNICIPIO COPÁNDARO, MICHOACÁN., FRENTE A LA PLAZA CÍVICA 20 DE NOVIEMBRE PONIENTE	ERNESTO ALCANTAR ZAMACONA	MARLENE KARINA CORONA CHAVEZ	JUAN CARLOS CASTAÑEDA CORONA	VICENTE BARCENAS CORTEZ	SANDYBEL CORONA CORONA	RODRIGO CHICA ACOSTA	SOLEDAD DELFINA CORONA AGUILERA

Distrito Federal	Distrito Local	Municipio	Localidad	Sección	Casilla	Ubicación	Presidenta/e	Secretaria/o	1er. Escrutador	2do. Escrutador	1er. Suplente	2do. Suplente	3er. Suplente
6) CIUDAD HIDALGO	2) PURUANDIRO	18) COPANDARO	12) SANTA RITA	304	B1	ESCUELA PRIMARIA RURAL 10 DE MARZO, CALLE CORREGIDORA, SIN NÚMERO, LOCALIDAD SANTA RITA, CÓDIGO POSTAL 58873, MUNICIPIO COPÁNDARO, MICHOACÁN., FRENTE A LA EXBODEGA CONASUPO	KARLA YUNUEN MEZA AVALOS	ALVARO RODRIGO ALCARAZ ROBLES	ELIDANI HERNANDEZ GUZMAN	HILDA AVALOS GUZMAN	JOSE CRUZ CONTRERAS	JORGE LUIS GONZALEZ DOMINGUEZ	YASMIN MEZA AGUILAR
6) CIUDAD HIDALGO	2) PURUANDIRO	18) COPANDARO	12) SANTA RITA	304	C1	ESCUELA PRIMARIA RURAL 10 DE MARZO, CALLE CORREGIDORA, SIN NÚMERO, LOCALIDAD SANTA RITA, CÓDIGO POSTAL 58873, MUNICIPIO COPÁNDARO, MICHOACÁN., FRENTE A LA EXBODEGA CONASUPO	TZITZUJANIK MEZA AVALOS	JOSE MANUEL ALVAREZ LEON	RAFAEL MANRRIQUEZ GUZMAN	LORENA VICTORINA AVALOS MEZA	MATILDE GARCIA CISNEROS	JOSE ANTONIO LEON OROZCO	ELIAS CISNEROS REYES
6) CIUDAD HIDALGO	8) TARIMBARO	20) CUITZEO	1) CUITZEO DEL PORVENIR	324	B1	ESCUELA PRIMARIA URBANA FEDERAL MELCHOR OCAMPO, CALLE IGNACIO ZARAGOZA, SIN NÚMERO, ESQUINA AVENIDA JUÁREZ, COLONIA CENTRO, LOCALIDAD CUITZEO DEL PORVENIR, CÓDIGO POSTAL 58840, MUNICIPIO CUITZEO, MICHOACÁN., ENTRE AVENIDA JUÁREZ Y CALLE MIGUEL HIDALGO	ALBERTO ABREGO VEGA	ELEUTERIO CONTRERAS VEGA	CARLOS ANDRADE ANGELES	AVELINO CASTRO JACOBO	RICARDO CASTRO HUERAMO	EVELIA CONTRERAS SUAREZ	BLANCA ESTELA HERNANDEZ CONTRERAS
6) CIUDAD HIDALGO	8) TARIMBARO	20) CUITZEO	1) CUITZEO DEL PORVENIR	324	C1	ESCUELA PRIMARIA URBANA FEDERAL MELCHOR OCAMPO, CALLE IGNACIO ZARAGOZA, SIN NÚMERO, ESQUINA AVENIDA JUÁREZ, COLONIA CENTRO, LOCALIDAD CUITZEO DEL PORVENIR, CÓDIGO POSTAL 58840, MUNICIPIO CUITZEO, MICHOACÁN., ENTRE AVENIDA JUÁREZ Y CALLE MIGUEL HIDALGO	GILBERTO CALDERON ANDRADE	ALEJANDRO CRUZ ALEJO	NORMA GUADALUPE ANGELES MASCOTE	MATILDE CISNEROS PEREZ	CATALINA CHACON LOPEZ	JOSEFINA CURINTZITA OLVIRA	MELITON JACOBO GARCIA
6) CIUDAD HIDALGO	8) TARIMBARO	20) CUITZEO	1) CUITZEO DEL PORVENIR	324	C2	ESCUELA PRIMARIA URBANA FEDERAL MELCHOR OCAMPO, CALLE IGNACIO ZARAGOZA, SIN NÚMERO, ESQUINA AVENIDA JUÁREZ, COLONIA CENTRO, LOCALIDAD CUITZEO DEL PORVENIR, CÓDIGO POSTAL 58840, MUNICIPIO CUITZEO, MICHOACÁN., ENTRE AVENIDA JUÁREZ Y CALLE MIGUEL HIDALGO	ADAN CONTRERAS ORTIZ	HUGO DIAZ TAPIA	JORGE LUIS AYALA CASTRO	OLGA LIDIA CISNEROS PEREZ	MARIA YESENIA CONTRERAS CAMARENA	JUAN JOSE FULGENCIO FULGENCIO	JEORGINA AYALA VEGA
6) CIUDAD HIDALGO	8) TARIMBARO	20) CUITZEO	1) CUITZEO DEL PORVENIR	324	C3	ESCUELA PRIMARIA URBANA FEDERAL MELCHOR OCAMPO, CALLE IGNACIO ZARAGOZA, SIN NÚMERO, ESQUINA AVENIDA JUÁREZ, COLONIA CENTRO, LOCALIDAD CUITZEO DEL PORVENIR, CÓDIGO POSTAL 58840, MUNICIPIO CUITZEO, MICHOACÁN., ENTRE AVENIDA JUÁREZ Y CALLE MIGUEL HIDALGO	AYLIN CONTRERAS ORTIZ	WILLIAN GARCIA ESCUTIA	ESMERALDA MONSERRAT CASTRO FERNANDEZ	RUBISELA GARCIA CHACON	HILARION CONTRERAS ORTIZ	JUAN DAVID GARCIA GARCIA	JESUS CAMARENA LOEZA
6) CIUDAD HIDALGO	8) TARIMBARO	20) CUITZEO	1) CUITZEO DEL PORVENIR	325	B1	ESCUELA PRIMARIA FEDERAL JOSÉ MARÍA MORELOS, AVENIDA JUÁREZ, NÚMERO 36, COLONIA CENTRO, LOCALIDAD CUITZEO DEL PORVENIR, CÓDIGO POSTAL 58840, MUNICIPIO CUITZEO, MICHOACÁN., A UN COSTADO DEL JARDÍN PRINCIPAL, ENTRE LAS AVENIDAS LÁZARO CÁRDENAS Y JOSÉ MARÍA MORELOS	ALEJANDRO CERRITEÑO ZAMUDIO	ANA KAREN ALVAREZ SAUNO	JOSE ALEXANDER JACOBO INOCENCIO	MIGUEL ANGEL FERNANDEZ CASTILLO	PAULINA CERVANTES PARAMO	BENJAMIN LAZARO SUAREZ	SERGIO CERRITEÑO CERRITEÑO
6) CIUDAD HIDALGO	8) TARIMBARO	20) CUITZEO	1) CUITZEO DEL PORVENIR	325	C1	ESCUELA PRIMARIA FEDERAL JOSÉ MARÍA MORELOS, AVENIDA JUÁREZ, NÚMERO 36, COLONIA CENTRO, LOCALIDAD CUITZEO DEL PORVENIR, CÓDIGO POSTAL 58840, MUNICIPIO CUITZEO, MICHOACÁN., A UN COSTADO DEL JARDÍN PRINCIPAL, ENTRE LAS AVENIDAS LÁZARO CÁRDENAS Y JOSÉ MARÍA MORELOS	SIOMARA CURINTZITA VALENCIA	LUIS EDUARDO CERRITEÑO RODRIGUEZ	ANDRES CHACON LOEZA	MAYRA INOCENCIO TOLENTINO	MA. GLORIA JACOBO PATIÑO	MARCO ANTONIO ORTIZ CAMARENA	GLORIA CHACON ABREGO
6) CIUDAD HIDALGO	8) TARIMBARO	20) CUITZEO	1) CUITZEO DEL PORVENIR	326	B1	COORDINACIÓN DE ZONA 13 DEL INEA, CALLE SOR JUANA INÉS DE LA CRUZ, NÚMERO 79, COLONIA CENTRO, LOCALIDAD CUITZEO DEL PORVENIR, CÓDIGO POSTAL 58840, MUNICIPIO CUITZEO, MICHOACÁN., ENTRE LAS CALLES MIGUEL HIDALGO Y HERMENEGILDO GALEANA	JOSÉ ANTONIO CERRITEÑO CERRITEÑO	GRISELDA HUERAMO GARCIA	IDANIA CERRITEÑO PEREZ	DULCE OLIVIA AGUADO AGUADO	HORTENCIA ALCANTAR GARCIA	MARICELA CONTRERAS GARCIA	LOURDES LEON FERNANDEZ
6) CIUDAD HIDALGO	8) TARIMBARO	20) CUITZEO	1) CUITZEO DEL PORVENIR	326	C1	COORDINACIÓN DE ZONA 13 DEL INEA, CALLE SOR JUANA INÉS DE LA CRUZ, NÚMERO 79, COLONIA CENTRO, LOCALIDAD CUITZEO DEL PORVENIR, CÓDIGO POSTAL 58840, MUNICIPIO CUITZEO, MICHOACÁN., ENTRE LAS CALLES MIGUEL HIDALGO Y HERMENEGILDO GALEANA	MIRIAM CUSTODIO OJEDA	J. SACRAMENTO AGUILERA RAMOS	SUGEY CERRITEÑO SUAREZ	MARGARITA ANGELES PEREZ	HERIBERTO ALEJO ORTIZ	SALVADOR INOCENCIO HURTADO	LETICIA CARRILLO CONTRERAS
6) CIUDAD HIDALGO	8) TARIMBARO	20) CUITZEO	1) CUITZEO DEL PORVENIR	326	C2	COORDINACIÓN DE ZONA 13 DEL INEA, CALLE SOR JUANA INÉS DE LA CRUZ, NÚMERO 79, COLONIA CENTRO, LOCALIDAD CUITZEO DEL PORVENIR, CÓDIGO POSTAL 58840, MUNICIPIO CUITZEO, MICHOACÁN., ENTRE LAS CALLES MIGUEL HIDALGO Y HERMENEGILDO GALEANA	SANDRA FERNANDEZ ESCUTIA	CARMEN ESTEFANIA CASTILLO MASCOTE	DANIEL DIAZ LOPEZ	CRUZ FERNANDEZ ANGELES	FIDEL CERRITEÑO PALMEÑO	SEVERA LAZARO PALMEÑO	NANCY CERRITEÑO AYALA
6) CIUDAD HIDALGO	8) TARIMBARO	20) CUITZEO	1) CUITZEO DEL PORVENIR	327	B1	ESCUELA PRIMARIA URBANA FEDERAL MIGUEL HIDALGO, CALLE NICOLÁS RÉGULES, NÚMERO 1, COLONIA CENTRO, LOCALIDAD CUITZEO DEL PORVENIR, CÓDIGO POSTAL 58840, MUNICIPIO CUITZEO, MICHOACÁN., ENTRE AVENIDA JUÁREZ Y CALLE ABRAHAM LÓPEZ	ANAHI CRUZ RAMOS	ELENA MASCOTE ALCANTAR	ADRIANA ELIZABETH IZQUIERDO PEREZ	JAVIER CAZARES ESCUTIA	CATALINA PINTOR INOCENCIO	EPIFANIO MASCOTE OJEDA	GABRIELA GONZALEZ SUAREZ
6) CIUDAD HIDALGO	8) TARIMBARO	20) CUITZEO	1) CUITZEO DEL PORVENIR	327	C1	ESCUELA PRIMARIA URBANA FEDERAL MIGUEL HIDALGO, CALLE NICOLÁS RÉGULES, NÚMERO 1, COLONIA CENTRO, LOCALIDAD CUITZEO DEL PORVENIR, CÓDIGO POSTAL 58840, MUNICIPIO CUITZEO, MICHOACÁN., ENTRE AVENIDA JUÁREZ Y CALLE ABRAHAM LÓPEZ	ROBERTO GUZMAN LOPEZ	FIDEL OMAR AGUILERA GUZMAN	MARIA ASUSENA PALMEÑO SIXTOS	MARIA LURDES ABREGO DIAZ	YOLANDA PINTOR ORTIZ	MA. ENCARNACION ELVIRA SUAREZ	ALEJANDRO JACOBO CARRILLO

Distrito Federal	Distrito Local	Municipio	Localidad	Sección	Casilla	Ubicación	Presidenta/e	Secretaria/o	1er. Escrutador	2do. Escrutador	1er. Suplente	2do. Suplente	3er. Suplente
6) CIUDAD HIDALGO	8) TARIMBARO	20) CUITZEO	1) CUITZEO DEL PORVENIR	328	B1	DOMICILIO PARTICULAR, CALLE CLICERIO DE VILLAFUERTE, NÚMERO 23, BARRIO DE LA CONCEPCIÓN, CÓDIGO POSTAL 58840, CUITZEO DEL PORVENIR, MICHOACÁN., ENTRE LAS CALLES MIGUEL SILVA Y FRANCISCO J. MÚJICA	MARIA CRISTINA GARCÍA RICO	DANIEL CASTRO ELVIRA	ADALBERTO CASTRO RICO	SAUL CONTRERAS ZURITA	MARIBEL CONTRERAS CASTRO	CLAUDIA GABRIELA IBARRA ABREGO	MARTHA IBARRA PINTOR
6) CIUDAD HIDALGO	8) TARIMBARO	20) CUITZEO	1) CUITZEO DEL PORVENIR	328	C1	DOMICILIO PARTICULAR, CALLE CLICERIO DE VILLAFUERTE, NÚMERO 23, BARRIO DE LA CONCEPCIÓN, CÓDIGO POSTAL 58840, CUITZEO DEL PORVENIR, MICHOACÁN., ENTRE LAS CALLES MIGUEL SILVA Y FRANCISCO J. MÚJICA	BLANCA ALEJANDRA JACOBO ARGUELLO	DANIEL LINARES JACINTO	LUCERO SARAI CASTRO TOLENTINO	YOANA GABRIELA GARCIA JAVIER	ANTONIO DOMINGUEZ GARCIA	MARIO ALBERTO IBARRA ABREGO	MATIAS AGUILERA RAMOS
6) CIUDAD HIDALGO	8) TARIMBARO	20) CUITZEO	1) CUITZEO DEL PORVENIR	328	C2	DOMICILIO PARTICULAR, CALLE CLICERIO DE VILLAFUERTE, NÚMERO 23, BARRIO DE LA CONCEPCIÓN, CÓDIGO POSTAL 58840, CUITZEO DEL PORVENIR, MICHOACÁN., ENTRE LAS CALLES MIGUEL SILVA Y FRANCISCO J. MÚJICA	NUBE SCOLY CALDERON INOCENCIO	MARIA DEL CARMEN LOPEZ LOPEZ	AURELIO CHIHUAQUE ALCANTAR	HUGO HERNANDEZ XOLOT	BRYAN GARCIA SANCHEZ	JUANA IBARRA GARCIA	EULOGIO LINO ESPINOZA VALDEZ
6) CIUDAD HIDALGO	8) TARIMBARO	20) CUITZEO	1) CUITZEO DEL PORVENIR	329	B1	CASA DEL ADULTO MAYOR, CALLE FRANCISCO DE VILLAFUERTE, SIN NÚMERO, BARRIO DE LA CANTERA, LOCALIDAD CUITZEO DEL PORVENIR, CÓDIGO POSTAL 58840, MUNICIPIO CUITZEO, MICHOACÁN., ENTRE LAS CALLES SOR JUANA INES DE LA CRUZ Y CALLE SIN NOMBRE	MA. JOSEFINA CERRITEÑO ESCUTIA	OSVALDO ALEJO LEON	BERENICE AGUILERA ESCUTIA	SANTIAGO BELMONTE SIXTOS	BRIGIDA ALEJO PINTOR	ELISABETH AGUILERA CHIHUAQUE	LETICIA ALEJO ORTIZ
6) CIUDAD HIDALGO	8) TARIMBARO	20) CUITZEO	1) CUITZEO DEL PORVENIR	329	C1	CASA DEL ADULTO MAYOR, CALLE FRANCISCO DE VILLAFUERTE, SIN NÚMERO, BARRIO DE LA CANTERA, LOCALIDAD CUITZEO DEL PORVENIR, CÓDIGO POSTAL 58840, MUNICIPIO CUITZEO, MICHOACÁN., ENTRE LAS CALLES SOR JUANA INES DE LA CRUZ Y CALLE SIN NOMBRE	LIZBETH CAMARENA AGUILERA	RAQUEL ALVARADO ALCANTAR	GUADALUPE ALCANTAR CISNEROS	LUIS CAMARENA ESCUTIA	MA. DOLORES BEDOLLA BAEZA	ESPERANZA ALCANTAR GARCIA	MA. GUADALUPE ALVAREZ MARTINEZ
6) CIUDAD HIDALGO	8) TARIMBARO	20) CUITZEO	1) CUITZEO DEL PORVENIR	329	S1	OFICINAS DEL AYUNTAMIENTO, CALLE FRANCISCO JAVIER CLAVIERO, NÚMERO 1, COLONIA CENTRO, CÓDIGO POSTAL 58840, CUITZEO, MICHOACÁN., ENTRE LAS CALLES VASCO DE QUIROGA Y JOSÉ MARÍA MORELOS	MA. ISABEL CAMARENA MASCOTE	LAURA ERANDY CARDENAS PINTOR	MARIA GUADALUPE CAMPOS ZIZUMBO	MA. ENCARNACION ALEJO PINTOR	FERNANDO ALCANTAR PINTOR	MARIA VERÓNICA CARREON HUAZANO	JUANITA ABREGO PEREZ
6) CIUDAD HIDALGO	8) TARIMBARO	20) CUITZEO	10) JERUCO	336	B1	CANCHA DE USOS MÚLTIPLES, CALLE MIGUEL HIDALGO, SIN NÚMERO, LOCALIDAD JERUCO, CÓDIGO POSTAL 58850, MUNICIPIO CUITZEO, MICHOACÁN., FRENTE A LA IGLESIA, A UN LADO DEL JARDÍN	ALEYDIS AMARO ZACARIAS	MARIA MONTSERRAT GARCIA HUERAMO	ALEJANDRO AMARO CALDERON	JOSEFINA ANDRADE NAVA	MAYRA AGUILERA SANCHEZ	GUILLERMINA ANDRADE AYALA	JULIA ANDRADE FULGENCIO
6) CIUDAD HIDALGO	8) TARIMBARO	20) CUITZEO	10) JERUCO	336	C1	CANCHA DE USOS MÚLTIPLES, CALLE MIGUEL HIDALGO, SIN NÚMERO, LOCALIDAD JERUCO, CÓDIGO POSTAL 58850, MUNICIPIO CUITZEO, MICHOACÁN., FRENTE A LA IGLESIA, A UN LADO DEL JARDÍN	CRISTINA GARCIA AZPERA	OSCAR GARCIA HUERAMO	MARIA JUANA ANDRADE FULGENCIO	LAURA ARROYO AZPERA	ERIKA ALCANTAR ABREGO	DIMAS ANDRADE FULGENCIO	ADALBERTO GARCIA RODRIGUEZ
6) CIUDAD HIDALGO	8) TARIMBARO	20) CUITZEO	11) MARIANO ESCOBEDO	337	B1	ESCUELA PRIMARIA RURAL ESTATAL BENITO JUÁREZ, CALLE VALENTÍN GÓMEZ FARIAS, SIN NÚMERO, ESQUINA MIGUEL HIDALGO, COLONIA MARIANO ESCOBEDO, LOCALIDAD CUITZEO DEL PORVENIR, CÓDIGO POSTAL 58845, MUNICIPIO CUITZEO, MICHOACÁN., ENTRE LAS CALLES GÓMEZ FARIAS Y CUAUHTÉMOC	MARIA FERNANDA JAVIER ONOFRE	PERLA ESTRELLA CASTRO HUAZANO	ANTONIO AGUADO ONOFRE	JOSEFINA HERNANDEZ LEON	JOSE ONOFRE AGUADO	JOSE ABREGO ONOFRE	ELIA ARELLANO LEON
6) CIUDAD HIDALGO	8) TARIMBARO	20) CUITZEO	11) MARIANO ESCOBEDO	337	C1	ESCUELA PRIMARIA RURAL ESTATAL BENITO JUÁREZ, CALLE VALENTÍN GÓMEZ FARIAS, SIN NÚMERO, ESQUINA MIGUEL HIDALGO, COLONIA MARIANO ESCOBEDO, LOCALIDAD CUITZEO DEL PORVENIR, CÓDIGO POSTAL 58845, MUNICIPIO CUITZEO, MICHOACÁN., ENTRE LAS CALLES GÓMEZ FARIAS Y CUAUHTÉMOC	VICTOR MANUEL AGUADO RODRIGUEZ	SERGIO JAVIER LAZARO	MA. DEL ROSARIO AGUADO ONOFRE	ROSA MARIA HUAZANO GASPAR	GRICELDA ONOFRE JAVIER	MA. ROCIO AGUADO JAVIER	OSCAR GARCIA ONOFRE
6) CIUDAD HIDALGO	8) TARIMBARO	20) CUITZEO	11) MARIANO ESCOBEDO	337	C2	ESCUELA PRIMARIA RURAL ESTATAL BENITO JUÁREZ, CALLE VALENTÍN GÓMEZ FARIAS, SIN NÚMERO, ESQUINA MIGUEL HIDALGO, COLONIA MARIANO ESCOBEDO, LOCALIDAD CUITZEO DEL PORVENIR, CÓDIGO POSTAL 58845, MUNICIPIO CUITZEO, MICHOACÁN., ENTRE LAS CALLES GÓMEZ FARIAS Y CUAUHTÉMOC	ROYER EDUARDO GOMEZ JAVIER	CRISTINA LEON LAZARO	MAYRA AGUADO ONOFRE	LAURA HUAZANO RODRIGUEZ	MA. GUADALUPE ABAD HERNANDEZ	BLANCA ESTELA AGUADO ONOFRE	WULFRANO JAVIER ONOFRE
6) CIUDAD HIDALGO	8) TARIMBARO	20) CUITZEO	11) MARIANO ESCOBEDO	337	C3	ESCUELA PRIMARIA RURAL ESTATAL BENITO JUÁREZ, CALLE VALENTÍN GÓMEZ FARIAS, SIN NÚMERO, ESQUINA MIGUEL HIDALGO, COLONIA MARIANO ESCOBEDO, LOCALIDAD CUITZEO DEL PORVENIR, CÓDIGO POSTAL 58845, MUNICIPIO CUITZEO, MICHOACÁN., ENTRE LAS CALLES GÓMEZ FARIAS Y CUAUHTÉMOC	ARACELI ABREGO AGUADO	ARISBE MELO VAZQUEZ	TOMAS ALVARADO ARELLANO	IRIS LEYDY JAVIER ABREGO	EMILIANO ABREGO DIAZ	MARIA CLEMENTINA AGUADO ONOFRE	JOSE MIGUEL ONOFRE ABREGO
6) CIUDAD HIDALGO	8) TARIMBARO	20) CUITZEO	11) MARIANO ESCOBEDO	337	C4	ESCUELA PRIMARIA RURAL ESTATAL BENITO JUÁREZ, CALLE VALENTÍN GÓMEZ FARIAS, SIN NÚMERO, ESQUINA MIGUEL HIDALGO, COLONIA MARIANO ESCOBEDO, LOCALIDAD CUITZEO DEL PORVENIR, CÓDIGO POSTAL 58845, MUNICIPIO CUITZEO, MICHOACÁN., ENTRE LAS CALLES GÓMEZ FARIAS Y CUAUHTÉMOC	JOSE JASAN AGUADO ONOFRE	ILCE GUADALUPE LEON LAZARO	MARICELA CERRITEÑO RODRIGUEZ	MA BALVINA LAZARO HERNANDEZ	J. NAZARIO ABREGO ONOFRE	LILIA ARELLANO DURAN	MARIA ELENA ONOFRE LAZARO
6) CIUDAD HIDALGO	8) TARIMBARO	20) CUITZEO	15) SAN AGUSTIN DEL PULQUE	338	B1	JEFATURA DE TENENCIA, PLAZA LIBERTAD, SIN NÚMERO, LOCALIDAD SAN AGUSTÍN DEL PULQUE, CÓDIGO POSTAL 58842, MUNICIPIO CUITZEO, MICHOACÁN., PLAZA PRINCIPAL	JORGE GASPAR CAMARENA	GUADALUPE HERNANDEZ VIEYRA	MAURILIO ANGELES VIEYRA	JAQUELINE GASPAR HERNANDEZ	ARACELI LOBATO MELO	MA. DE LA LUZ HUAZANO JAVIER	EVERARDO LOBATO CAMARENA

Distrito Federal	Distrito Local	Municipio	Localidad	Sección	Casilla	Ubicación	Presidenta/e	Secretaria/o	1er. Escrutador	2do. Escrutador	1er. Suplente	2do. Suplente	3er. Suplente
6) CIUDAD HIDALGO	8) TARIMBARO	20) CUITZEO	15) SAN AGUSTIN DEL PULQUE	338	C1	JEFATURA DE TENENCIA, PLAZA LIBERTAD, SIN NÚMERO, LOCALIDAD SAN AGUSTÍN DEL PULQUE, CÓDIGO POSTAL 58842, MUNICIPIO CUITZEO, MICHOACÁN., PLAZA PRINCIPAL	ROCIO ABREGO CALDERON	MIRIEL LOBATO LOBATO	ESMERALDA CAMARENA ESCUTIA	DANIELA HERNANDEZ AGUADO	CONSUELO LOPEZ GABRIEL	JUANA ANGELES LOBATO	JORGE RODRIGO CAMARENA MELO
6) CIUDAD HIDALGO	8) TARIMBARO	20) CUITZEO	15) SAN AGUSTIN DEL PULQUE	338	C2	JEFATURA DE TENENCIA, PLAZA LIBERTAD, SIN NÚMERO, LOCALIDAD SAN AGUSTÍN DEL PULQUE, CÓDIGO POSTAL 58842, MUNICIPIO CUITZEO, MICHOACÁN., PLAZA PRINCIPAL	ESMERALDA LIZETH AGUILAR LOPEZ	FATIMA MICHEL LOBATO ONOFRE	OFELIA FRANCISCO LUCARIO	MARIA DE LOS ANGELES JACINTO SIXTOS	MARIA DE LOS ANGELES CERRITEÑO ABREGO	ANGELICA ABREGO REYES	MA. DE GUADALUPE DE LOURDES CAMARENA PASTOR
6) CIUDAD HIDALGO	8) TARIMBARO	20) CUITZEO	15) SAN AGUSTIN DEL PULQUE	338	C3	JEFATURA DE TENENCIA, PLAZA LIBERTAD, SIN NÚMERO, LOCALIDAD SAN AGUSTÍN DEL PULQUE, CÓDIGO POSTAL 58842, MUNICIPIO CUITZEO, MICHOACÁN., PLAZA PRINCIPAL	BENJAMIN ALCANTAR MELO	ESTEBAN MELO ANGELES	JOVITA GARCIA PASTOR	MARIA MARGARITA LAZARO HERNANDEZ	DANIELA MICHEL CERRITEÑO ONOFRE	TERESA ANGELES PASTOR	RAMIRO LOBATO MELO
6) CIUDAD HIDALGO	8) TARIMBARO	20) CUITZEO	2) CUAMIO	330	B1	ESCUELA PRIMARIA RURAL FEDERAL NIÑOS HÉROES, CALLE JOSÉ MARÍA MORELOS, SIN NÚMERO, LOCALIDAD CUAMIO, CÓDIGO POSTAL 58855, MUNICIPIO CUITZEO, MICHOACÁN., EN LA SALIDA A CUITZEO	STEPHANIE JAZMIN ALCANTAR ZAMUDIO	FIDELIA CISNEROS CALDERON	CAROLINA MARTINEZ CHAVEZ	ESPERANZA MASCOTE TORRES	EVANGELINA CISNEROS ANGELES	DIANA MARTINEZ CALDERON	MARTHA MASCOTE ORTIZ
6) CIUDAD HIDALGO	8) TARIMBARO	20) CUITZEO	2) CUAMIO	330	C1	ESCUELA PRIMARIA RURAL FEDERAL NIÑOS HÉROES, CALLE JOSÉ MARÍA MORELOS, SIN NÚMERO, LOCALIDAD CUAMIO, CÓDIGO POSTAL 58855, MUNICIPIO CUITZEO, MICHOACÁN., EN LA SALIDA A CUITZEO	PATRICIA ALCANTAR TORRES	PEDRO GARCIA ALVARADO	ALONDRA MASCOTE REYES	LILIA ALCALA MASCOTE	HERMENEJILDO LOPEZ ANGELES	HUMBERTO MARTINEZ CHAVEZ	JUANA MASCOTE REYES
6) CIUDAD HIDALGO	8) TARIMBARO	20) CUITZEO	2) CUAMIO	331	B1	ESCUELA PRIMARIA RURAL FEDERAL LUCHA SOCIAL, CALLE LÁZARO CÁRDENAS, SIN NÚMERO, LOCALIDAD CUAMIO, CÓDIGO POSTAL 58855, MUNICIPIO CUITZEO, MICHOACÁN., ENTRE CALLE SIN NOMBRE Y CALLE FRANCISCO VILLA	FABIAN HERNANDEZ GARCIA	AVRIL GUTIERREZ CERVANTES	NOÉ CALDERON LEON	OLGA CHAVEZ ORTIZ	CHEYENNI ALVAREZ CHAVEZ	MARIA DEL ROSARIO ORTIZ ORTIZ	ALMIREYA ANGELES MARTINEZ
6) CIUDAD HIDALGO	8) TARIMBARO	20) CUITZEO	2) CUAMIO	331	C1	ESCUELA PRIMARIA RURAL FEDERAL LUCHA SOCIAL, CALLE LÁZARO CÁRDENAS, SIN NÚMERO, LOCALIDAD CUAMIO, CÓDIGO POSTAL 58855, MUNICIPIO CUITZEO, MICHOACÁN., ENTRE CALLE SIN NOMBRE Y CALLE FRANCISCO VILLA	LORENA CERVANTES ANGELES	MANUEL DE JESUS JACOBO NUÑEZ	ITZEL CALDERON PEREZ	SILVESTRE ESCUTIA CRUZ	EMMA CERVANTES MASCOTE	EVANGELINA GARCIA NUÑEZ	ISIDRO CHAVEZ VILLALPANDO
6) CIUDAD HIDALGO	8) TARIMBARO	20) CUITZEO	2) CUAMIO	331	C2	ESCUELA PRIMARIA RURAL FEDERAL LUCHA SOCIAL, CALLE LÁZARO CÁRDENAS, SIN NÚMERO, LOCALIDAD CUAMIO, CÓDIGO POSTAL 58855, MUNICIPIO CUITZEO, MICHOACÁN., ENTRE CALLE SIN NOMBRE Y CALLE FRANCISCO VILLA	RODOLFO CHAVEZ MASCOTE	ENRIQUE NUÑEZ CHAVEZ	MA GUADALUPE CALDERON REYES	BALBINA GARCIA AVALOS	ANITA LEON REYES	JUAN CARLOS LUPIAN NUÑEZ	GERARDO MASCOTE REYES
6) CIUDAD HIDALGO	8) TARIMBARO	20) CUITZEO	3) BENITO JUAREZ	339	B1	CASA DEL PUEBLO, CALLE IGNACIO RAMÍREZ, SIN NÚMERO, LOCALIDAD BENITO JUÁREZ, CÓDIGO POSTAL 58843, MUNICIPIO CUITZEO, MICHOACÁN., JUNTO AL CENTRO DE SALUD	YULIANA DELGADO CORTES	YARITZA GARCIA CHAVEZ	ESMERALDA CHAVEZ LOPEZ	JOSE JAVIER GARCIA AVILA	GUILLERMO AVALOS CASTAÑEDA	ADAN DIAZ HUAZANO	MARIA EDIT LOPEZ ABREGO
6) CIUDAD HIDALGO	8) TARIMBARO	20) CUITZEO	3) BENITO JUAREZ	339	C1	CASA DEL PUEBLO, CALLE IGNACIO RAMÍREZ, SIN NÚMERO, LOCALIDAD BENITO JUÁREZ, CÓDIGO POSTAL 58843, MUNICIPIO CUITZEO, MICHOACÁN., JUNTO AL CENTRO DE SALUD	PAULINA ALVAREZ FLORIAN	ANA GUADALUPE DIMAS ZAMUDIO	GLORIA CORTES FLORIAN	JONATHAN URIEL GARCIA GARCIA	CRISTINA ACOSTA LEMUS	ADRIAN GARCIA DIAZ	GUADALUPE MARTINEZ OLIVEROS
6) CIUDAD HIDALGO	8) TARIMBARO	20) CUITZEO	3) BENITO JUAREZ	339	C2	CASA DEL PUEBLO, CALLE IGNACIO RAMÍREZ, SIN NÚMERO, LOCALIDAD BENITO JUÁREZ, CÓDIGO POSTAL 58843, MUNICIPIO CUITZEO, MICHOACÁN., JUNTO AL CENTRO DE SALUD	ELISABETH BARRON REYES	YESICA GARCIA CHAVEZ	TELMA ESTEFANI ESPINOZA OLIVEROS	CECILIA HERNANDEZ AVALOS	DELIA AVALOS IZQUIERDO	EBELIO GARCIA HERNANDEZ	GLORIA AVALOS SANCHEZ
6) CIUDAD HIDALGO	8) TARIMBARO	20) CUITZEO	3) BENITO JUAREZ	339	C3	CASA DEL PUEBLO, CALLE IGNACIO RAMÍREZ, SIN NÚMERO, LOCALIDAD BENITO JUÁREZ, CÓDIGO POSTAL 58843, MUNICIPIO CUITZEO, MICHOACÁN., JUNTO AL CENTRO DE SALUD	LEONARDO JOEL CHAVEZ ALVARADO	VERONICA AVALOS AVILA	ABRAHAM FLORIAN LAZARO	LETICIA HERNANDEZ AVALOS	ALFREDO AVILA CHAVEZ	MA. DE LA LUZ AVALOS GARCIA	MARIA JOSEFINA HERNANDEZ AVALOS
6) CIUDAD HIDALGO	8) TARIMBARO	20) CUITZEO	5) COLONIA CHUPICUARO	334	B1	ESCUELA PRIMARIA RURAL FEDERAL NIÑOS HÉROES, CALLE SIN NOMBRE, SIN NÚMERO, COLONIA CHUPICUARO, LOCALIDAD CUITZEO, CÓDIGO POSTAL 58853, MUNICIPIO CUITZEO, MICHOACÁN., JUNTO AL JARDÍN DE NIÑOS	ALEJANDRO CISNEROS PARAMO	LUIS CISNEROS REYES	DULCE MARIA AMBRIS ROMERO	GABRIELA CISNEROS PARAMO	MARIA DEL ROCIO CHAVEZ GUZMAN	GLORIA CORNEJO REYES	MARIA ANTONIA GARCIA NUÑES
6) CIUDAD HIDALGO	8) TARIMBARO	20) CUITZEO	7) CUARACURIO	333	B1	ESCUELA PRIMARIA RURAL FEDERAL IGNACIO MANUEL ALTAMIRANO, CALLE FRANCISCO I. MADERO, SIN NÚMERO, LOCALIDAD CUARACURIO, CÓDIGO POSTAL 58854, MUNICIPIO CUITZEO, MICHOACÁN., FRENTE AL JARDÍN DE NIÑOS	JOSE MANUEL ALCANTAR CRUZ	SANDRA GABRIELA HERNANDEZ FONCECA	MIGUEL AMBRIS CRUZ	EZEQUIEL CASTAÑEDA CHAVEZ	JOSE CRUZ HERNANDEZ	JOSEFINA LEAL GARCIA	ESTELA NUÑEZ MENDOZA
6) CIUDAD HIDALGO	8) TARIMBARO	20) CUITZEO	7) CUARACURIO	333	C1	ESCUELA PRIMARIA RURAL FEDERAL IGNACIO MANUEL ALTAMIRANO, CALLE FRANCISCO I. MADERO, SIN NÚMERO, LOCALIDAD CUARACURIO, CÓDIGO POSTAL 58854, MUNICIPIO CUITZEO, MICHOACÁN., FRENTE AL JARDÍN DE NIÑOS	EDITH HERNANDEZ LEON	MARIA SOLEDAD CORNEJO FONSECA	SALOMON AMBRIS LEON	ROSENDO CHAVEZ HERNANDEZ	DEISY GONZALEZ CORNEJO	FERNANDO ARELI NAVA HERNANDEZ	ESPERANZA ORTIZ VALENCIA
6) CIUDAD HIDALGO	8) TARIMBARO	20) CUITZEO	7) CUARACURIO	333	C2	ESCUELA PRIMARIA RURAL FEDERAL IGNACIO MANUEL ALTAMIRANO, CALLE FRANCISCO I. MADERO, SIN NÚMERO, LOCALIDAD CUARACURIO, CÓDIGO POSTAL 58854, MUNICIPIO CUITZEO, MICHOACÁN., FRENTE AL JARDÍN DE NIÑOS	YULI NUÑEZ CORNEJO	RAUL CRUZ CRUZ	FLORENTINA AVALOS CESPEDES	NICOLAS CORNEJO CHAVEZ	HORTENSIA GUZMAN CISNEROS	MA LUISA NUÑEZ CERRITOS	ALMA ROSA PALMERIN HERNANDEZ
6) CIUDAD HIDALGO	8) TARIMBARO	20) CUITZEO	8) CHUPICUARO	332	B1	ESCUELA PRIMARIA FEDERAL RICARDO FLORES MAGÓN, CALLE RICARDO FLORES MAGÓN, SIN NÚMERO, LOCALIDAD CHUPICUARO, CÓDIGO POSTAL 58853, MUNICIPIO CUITZEO, MICHOACÁN., ENTRE LAS CALLES 5 DE MAYO Y PRIVADA JOSÉ MARÍA MORELOS	ISIDRO ANDRADE CHIQUITO	MARIA GUADALUPE ANDRADE CASTRO	MARIA DE LOURDES LEON ANDRADE	JOSE LUIS ANDRADE CALDERON	YULIANA LEON ORTIZ	JOSE VICTOR HUGO NAVA CASTRO	SUGEY ESPINOZA OLIVEROS

Distrito Federal	Distrito Local	Municipio	Localidad	Sección	Casilla	Ubicación	Presidenta/e	Secretaria/o	1er. Escrutador	2do. Escrutador	1er. Suplente	2do. Suplente	3er. Suplente
6) CIUDAD HIDALGO	8) TARIMBARO	20) CUITZEO	8) CHUPICUARO	332	C1	ESCUELA PRIMARIA FEDERAL RICARDO FLORES MAGÓN, CALLE RICARDO FLORES MAGÓN, SIN NÚMERO, LOCALIDAD CHUPICUARO, CÓDIGO POSTAL 58853, MUNICIPIO CUITZEO, MICHOACÁN., ENTRE LAS CALLES 5 DE MAYO Y PRIVADA JOSÉ MARÍA MORELOS	MARIA DEL CARMEN GARCIA ESCUTIA	JUAN PABLO LOPEZ LOPEZ	DANIELA ALIPIO CHAVEZ	ELVIRA CHAVEZ AVILA	CLAUDIO LOPEZ SALINAS	ROGELIA NAVA HERNANDEZ	MARIA LEONIDES ANDRADE ANDRADE
6) CIUDAD HIDALGO	8) TARIMBARO	20) CUITZEO	9) DOCTOR MIGUEL SILVA	335	B1	ESCUELA PRIMARIA RURAL BENITO JUÁREZ, CALLE FRANCISCO I. MADERO ESQUINA CON EMILIANO ZAPATA, LOCALIDAD DR. MIGUEL SILVA, CÓDIGO POSTAL 58850, CUITZEO, MICHOACÁN., A 100 METROS DE LA CANCHA DE USOS MÚLTIPLES	MARLENE CASTRO SUAREZ	YATZIRI BELMONTE FULGENCIO	MA. BERNARDINA BELMONTE HUERAMO	MARLEN FULGENCIO GARCIA	EFREN AYALA NAMBO	LUCIA BELMONTE ESCUTIA	ORALIA ESCUTIA NAVA
6) CIUDAD HIDALGO	8) TARIMBARO	20) CUITZEO	9) DOCTOR MIGUEL SILVA	335	C1	ESCUELA PRIMARIA RURAL BENITO JUÁREZ, CALLE FRANCISCO I. MADERO ESQUINA CON EMILIANO ZAPATA, LOCALIDAD DR. MIGUEL SILVA, CÓDIGO POSTAL 58850, CUITZEO, MICHOACÁN., A 100 METROS DE LA CANCHA DE USOS MÚLTIPLES	ALICIA ALCANTAR CASTRO	MAYRA FULGENCIO MILAN	ALMA LILIA BELMONTE NAMBO	MARIBEL DEL ROSIO FULGENCIO NAMBO	LILIA AYALA NAMBO	MARIANA BELMONTE ESCUTIA	ALEJANDRA FULGENCIO HUERAMO
6) CIUDAD HIDALGO	8) TARIMBARO	22) CHARO	1) CHARO	346	B1	ESCUELA PRIMARIA 20 DE OCTUBRE, CALLE MORELOS, NÚMERO 202, COLONIA CENTRO, LOCALIDAD CHARO, CÓDIGO POSTAL 61300, MUNICIPIO CHARO, MICHOACÁN., ENTRE CALLE DOCTOR MIGUEL SILVA Y CALLE VICENTE GUERRERO	RAMON CELAYA NINCHÉ	SARAHÍ CISNEROS ALVARADO	MARCO ANTONIO CALDERON MARINEZ	PAULINA CORTES CALDERON	SEVERO CARRANZA CRUZ	JOSE MANUEL GARCIA HUILA	GRISELDA CHAMONICA GIL
6) CIUDAD HIDALGO	8) TARIMBARO	22) CHARO	1) CHARO	346	C1	ESCUELA PRIMARIA 20 DE OCTUBRE, CALLE MORELOS, NÚMERO 202, COLONIA CENTRO, LOCALIDAD CHARO, CÓDIGO POSTAL 61300, MUNICIPIO CHARO, MICHOACÁN., ENTRE CALLE DOCTOR MIGUEL SILVA Y CALLE VICENTE GUERRERO	SILVESTRE CRUZ CARRANZA	KATIA LIZBETH CRUZ CALDERON	TERESA CANO VITAL	IMELDA CRUZ CARRANZA	NOEMI CRUZ CARRANZA	NATALIA ALANIS RANGEL	MARTIN CORONA ARREOLA
6) CIUDAD HIDALGO	8) TARIMBARO	22) CHARO	1) CHARO	346	C2	ESCUELA PRIMARIA 20 DE OCTUBRE, CALLE MORELOS, NÚMERO 202, COLONIA CENTRO, LOCALIDAD CHARO, CÓDIGO POSTAL 61300, MUNICIPIO CHARO, MICHOACÁN., ENTRE CALLE DOCTOR MIGUEL SILVA Y CALLE VICENTE GUERRERO	GERARDO GARCIA FLORES	MARIA SOLEDAD GARCIA FLORES	ISRAEL CHORA LACHINO	CONSUELO GALINDO BAEZA	JOSE PABLO CRUZ TELLEZ	CELSO CALDERON CHAVEZ	JOSE SALVADOR ESCOBAR BANDILLO
6) CIUDAD HIDALGO	8) TARIMBARO	22) CHARO	1) CHARO	346	C3	ESCUELA PRIMARIA 20 DE OCTUBRE, CALLE MORELOS, NÚMERO 202, COLONIA CENTRO, LOCALIDAD CHARO, CÓDIGO POSTAL 61300, MUNICIPIO CHARO, MICHOACÁN., ENTRE CALLE DOCTOR MIGUEL SILVA Y CALLE VICENTE GUERRERO	ANETTE CELAYA CASTOLO	MARCO ANTONIO CORTES ESPINDOLA	VICENTE JUAN LUIS CHORA SONATO	SEHILA GALINDO CHORA	ILIANA GALINDO CHORA	MARICELA CASTOLO SALGUERO	EFRAIN FLORES BALTAZAR
6) CIUDAD HIDALGO	8) TARIMBARO	22) CHARO	1) CHARO	347	B1	ESCUELA PRIMARIA BENITO JUÁREZ, CALLE 5 DE MAYO, NÚMERO 78, COLONIA CENTRO, LOCALIDAD CHARO, CÓDIGO POSTAL 61300, MUNICIPIO CHARO, MICHOACÁN., ENTRE CALLE FRANCISCO I. MADERO Y CALLE BENITO JUÁREZ	JESUS LACHINO HERNANDEZ	JOSE ABRAHAM ORTIZ SALGUERO	MARIA GUADALUPE ORTIZ ANDRADE	MARIA ELENA GARCIA GARCIA	LEYDA ERICA GONZALEZ ORTIZ	AURELIO MOLINERO CARABANTES	GUSTAVO ANGEL HERNANDEZ SIETE
6) CIUDAD HIDALGO	8) TARIMBARO	22) CHARO	1) CHARO	347	C1	ESCUELA PRIMARIA BENITO JUÁREZ, CALLE 5 DE MAYO, NÚMERO 78, COLONIA CENTRO, LOCALIDAD CHARO, CÓDIGO POSTAL 61300, MUNICIPIO CHARO, MICHOACÁN., ENTRE CALLE FRANCISCO I. MADERO Y CALLE BENITO JUÁREZ	MAYRA GUADALUPE CHORA VAZQUEZ	ROSENDO DANIEL CISNEROS CHORA	SANDRA GUADALUPE PINEDA ARELLANO	ROSA MARIA HERNANDEZ HERNANDEZ	JOSE ODILON LACHINO BAEZA	ANITA MONTERO PILLE	JUAN LUIS GARCIA CHANURE
6) CIUDAD HIDALGO	8) TARIMBARO	22) CHARO	1) CHARO	347	C2	ESCUELA PRIMARIA BENITO JUÁREZ, CALLE 5 DE MAYO, NÚMERO 78, COLONIA CENTRO, LOCALIDAD CHARO, CÓDIGO POSTAL 61300, MUNICIPIO CHARO, MICHOACÁN., ENTRE CALLE FRANCISCO I. MADERO Y CALLE BENITO JUÁREZ	JOSEFINA ESQUIVEL ANDRADE	JOSE GUADALUPE GARCIA SANCHEZ	JOEL OSVALDO GARCIA YEPEZ	JOSE LACHINO GIL	ADRIAN LOPEZ VENCES	LETICIA MONTERO VALERIO	RAMIRO NEZ COYOTE
6) CIUDAD HIDALGO	8) TARIMBARO	22) CHARO	1) CHARO	347	C3	ESCUELA PRIMARIA BENITO JUÁREZ, CALLE 5 DE MAYO, NÚMERO 78, COLONIA CENTRO, LOCALIDAD CHARO, CÓDIGO POSTAL 61300, MUNICIPIO CHARO, MICHOACÁN., ENTRE CALLE FRANCISCO I. MADERO Y CALLE BENITO JUÁREZ	ROSA EDITH LACHINO BAEZA	EVELYN NARANJO RODRIGUEZ	MARTHA BANDILLO JACOBO	EVANGELINA LACHINO MARTINEZ	VANESA MEDRANO CARABANTES	FERNANDO PIÑON TAPIA	RUBEN PILLE GIL
6) CIUDAD HIDALGO	8) TARIMBARO	22) CHARO	23) LA ESCALERA	359	B1	ESCUELA PRIMARIA SOR JUANA INÉS DE LA CRUZ, CALLE SIN NOMBRE, SIN NÚMERO, LOCALIDAD LA ESCALERA, CÓDIGO POSTAL 61321, MUNICIPIO CHARO, MICHOACÁN., FRENTE AL CENTRO DE SALUD Y LAS CANCHAS	ROSA ELIA AYALA PEREZ	LUIS MARIO CORTES CASTRO	PATRICIA ARREDONDO ROMAN	LUIS HERNAN AYALA CHAVEZ	KARINA AMADOR PARAMO	JOSE DIMAS CAZAREZ OLVERA	MARIA DE LA LUZ ALVAREZ PEREZ
6) CIUDAD HIDALGO	8) TARIMBARO	22) CHARO	23) LA ESCALERA	359	C1	ESCUELA PRIMARIA SOR JUANA INÉS DE LA CRUZ, CALLE SIN NOMBRE, SIN NÚMERO, LOCALIDAD LA ESCALERA, CÓDIGO POSTAL 61321, MUNICIPIO CHARO, MICHOACÁN., FRENTE AL CENTRO DE SALUD Y LAS CANCHAS	EBILET JUANA ARREDONDO CORTES	ALEJANDRO CAZAREZ PEREZ	VIRGINIA ARREOLA MIRANDA	MARTILIANO GUTIERREZ FACIO	FROILAN AYALA ALVAREZ	MARIANA ALVAREZ DURAN	JUVENAL ARREDONDO JAIMES
6) CIUDAD HIDALGO	8) TARIMBARO	22) CHARO	24) FRANCISCO I. MADERO	350	B1	ESCUELA PRIMARIA FRANCISCO I. MADERO, CALLE SIN NOMBRE, SIN NÚMERO, LOCALIDAD FRANCISCO I. MADERO, CÓDIGO POSTAL 61310, MUNICIPIO CHARO, MICHOACÁN., DOS CUADRAS ANTES DEL JARDÍN PRINCIPAL, ENTRANDO POR EL RESTAURANT	CINDY CAMACHO GARCIA	ANALY HERNANDEZ VALENCIA	ANTONY DE JESUS GUILLEN ARREOLA	SILVIA GUILLEN HERNANDEZ	JOSE MARIO HERNANDEZ GUILLEN	JOSE MEDARDO HERNANDEZ MOLINERO	MARIA JOSEFINA MARTINEZ RUIZ
6) CIUDAD HIDALGO	8) TARIMBARO	22) CHARO	27) LA GOLETA	348	B1	ESCUELA PRIMARIA IGNACIO ALLENDE, CALLE 20 DE NOVIEMBRE, SIN NÚMERO, LOCALIDAD LA GOLETA, CÓDIGO POSTAL 61303, MUNICIPIO CHARO, MICHOACÁN., ENTRE LA PLAZA DE LA COMUNIDAD Y LA ENTRADA A LA FERIA DE MORELIA	JOSE LEON ORTIZ	HUMBERTO LOPEZ ARRIOLA	ELDA FATIMA HERNANDEZ PERALTA	JOSEFINA LOPEZ RIVERA	MARIA DOLORES DIAZ HERNANDEZ	REYNALDO LEON BARRERA	ANGELICA MARTINEZ LEON
6) CIUDAD HIDALGO	8) TARIMBARO	22) CHARO	27) LA GOLETA	348	C1	ESCUELA PRIMARIA IGNACIO ALLENDE, CALLE 20 DE NOVIEMBRE, SIN NÚMERO, LOCALIDAD LA GOLETA, CÓDIGO POSTAL 61303, MUNICIPIO CHARO, MICHOACÁN., ENTRE LA PLAZA DE LA COMUNIDAD Y LA ENTRADA A LA FERIA DE MORELIA	ESTEFANIE BARRERA NIETO	ERICK DARIO BARRERA ORTIZ	ALEJANDRO HERRERA LOPEZ	VICTOR MANUEL AVILA BIBIAN	VIRIDIANA GARCIA HERNANDEZ	GUADALUPE ESTELA LOBATO HEREDIA	EUSEBIO ARREOLA LOPEZ

Distrito Federal	Distrito Local	Municipio	Localidad	Sección	Casilla	Ubicación	Presidenta/e	Secretaria/o	1er. Escrutador	2do. Escrutador	1er. Suplente	2do. Suplente	3er. Suplente
6) CIUDAD HIDALGO	8) TARIMBARO	22) CHARO	27) LA GOLETA	348	C2	ESCUELA PRIMARIA IGNACIO ALLENDE, CALLE 20 DE NOVIEMBRE, SIN NÚMERO, LOCALIDAD LA GOLETA, CÓDIGO POSTAL 61303, MUNICIPIO CHARO, MICHOACÁN., ENTRE LA PLAZA DE LA COMUNIDAD Y LA ENTRADA A LA FERIA DE MORELIA	MELISSA ALVARADO HERNANDEZ	MARIA MAGDALENA BETANCOURT DIAZ	JOEL LOPEZ CORONA	ARMANDO HERNANDEZ MOZQUEDA	RUBEN HERNANDEZ AVILA	MA. ELENA LOPEZ RIBERA	CUTBERTO BARRERA BIVIAN
6) CIUDAD HIDALGO	8) TARIMBARO	22) CHARO	27) LA GOLETA	348	S1	CECYTEM, CALLE IGNACIO COMONFORT ESQUINA CON MIGUEL HIDALGO, SIN NÚMERO, LOCALIDAD LA GOLETA, CÓDIGO POSTAL 61303, CHARO, MICHOACÁN., FRENTE A LA FORRAJERA	MARIA ANAHI ESCRIBANO RIVERA	MANUEL DIAZ MARTINEZ	YEIMI HEREDIA DIAZ	LILIA LOPEZ NIETO	JOSE ARMANDO CERRITOS VEGA	MARTIN HERNANDEZ RIVERA	MARIA DEL ROSARIO MAGAÑA ESPINO
6) CIUDAD HIDALGO	8) TARIMBARO	22) CHARO	28) IRAPEO	351	B1	CANCHA DE BÁSQUETBOL, CALLE LÁZARO CÁRDENAS, SIN NÚMERO, LOCALIDAD IRAPEO, CÓDIGO POSTAL 61310, MUNICIPIO CHARO, MICHOACÁN., ENTRE FRANCISCO I. MADERO Y MIGUEL HIDALGO	JANITZIN GONZALEZ AYALA	NORMA ISIDORO SECUNDINO	BLANCA NELIDA MACIEL ROJAS	CECILIA LULO MELCHOR	ALEJANDRO CHAVEZ RODRIGUEZ	MARIA DEL CARMEN GONZALEZ HERNANDEZ	MARIA DEL CARMEN MELCHOR CORTES
6) CIUDAD HIDALGO	8) TARIMBARO	22) CHARO	28) IRAPEO	351	C1	CANCHA DE BÁSQUETBOL, CALLE LÁZARO CÁRDENAS, SIN NÚMERO, LOCALIDAD IRAPEO, CÓDIGO POSTAL 61310, MUNICIPIO CHARO, MICHOACÁN., ENTRE FRANCISCO I. MADERO Y MIGUEL HIDALGO	KELI PAOLA HERNANDEZ PIÑA	MARIA LAURA CHAVEZ MORALES	BENILDE CALDERON ROJAS	ALICIA MARTINEZ RUIZ	RICARDO CORTES MARTINEZ	JOSE ALEJANDRO GONZALEZ RODRIGUEZ	JOSE FRANCISCO HERNANDEZ XX
6) CIUDAD HIDALGO	8) TARIMBARO	22) CHARO	28) IRAPEO	351	C2	CANCHA DE BÁSQUETBOL, CALLE LÁZARO CÁRDENAS, SIN NÚMERO, LOCALIDAD IRAPEO, CÓDIGO POSTAL 61310, MUNICIPIO CHARO, MICHOACÁN., ENTRE FRANCISCO I. MADERO Y MIGUEL HIDALGO	ALEXIS GONZALEZ RUIZ	JESUS CORTES GARCIA	JUAN ALBERTO ELIAS CERVANTES	RAUL ALVAREZ GONZALEZ	FABIOLA GONZALEZ HERNANDEZ	JOSE FRANCISCO LULO PEREZ	BRAULIO CHAMONICA SALGUERO
6) CIUDAD HIDALGO	8) TARIMBARO	22) CHARO	29) JARIPEO	352	B1	ESCUELA PRIMARIA ERÉNDIRA, CALLE LÁZARO CÁRDENAS, SIN NÚMERO, LOCALIDAD JARIPEO, CÓDIGO POSTAL 61312, MUNICIPIO CHARO, MICHOACÁN., CENTRO DE LA LOCALIDAD	ESMERALDA MACIEL ARREOLA	DENIA LIZETH HERNANDEZ GARCIA	NICANOR GARCIA TRUJILLO	MARIELA PONCE CORREA	MARIA DEL CARMEN CHAVEZ GARCIA	JAVIER HERNANDEZ MACIEL	JOSE DIMAS MELCHOR MAYA
6) CIUDAD HIDALGO	8) TARIMBARO	22) CHARO	29) JARIPEO	352	C1	ESCUELA PRIMARIA ERÉNDIRA, CALLE LÁZARO CÁRDENAS, SIN NÚMERO, LOCALIDAD JARIPEO, CÓDIGO POSTAL 61312, MUNICIPIO CHARO, MICHOACÁN., CENTRO DE LA LOCALIDAD	DANIELA GARCIA CORTES	MARIELA YUNUEN ORTIZ GUTIERREZ	ELVIRA MAYA CORREA	JOSE ALFREDO RAMIREZ RUIZ	DANIEL GARCIA FULGENCIO	CAROLINA MAYA OROZCO	JORGE MALDONADO TREJO
6) CIUDAD HIDALGO	8) TARIMBARO	22) CHARO	35) LAS MESAS	358	B1	ANTIGUA ESCUELA DE LAS MESAS, CALLE SIN NOMBRE, SIN NÚMERO, LOCALIDAD LAS MESAS, CÓDIGO POSTAL 61310, MUNICIPIO CHARO, MICHOACÁN., FRENTE A LA IGLESIA	VIVIANA GUILLEN CALVILLO	JUANA CALVILLO FLORES	JUAN GABRIEL GARCIA CELAYA	MARIA YANETH GARCIA DIAZ	GESSLER ALFONSO GUILLEN BARAJAS	BRIGIDA CORTES RIOS	JOSE JORGE GARCIA BARAJAS
6) CIUDAD HIDALGO	8) TARIMBARO	22) CHARO	40) PIE DE LA MESA	360	B1	ESCUELA PRIMARIA VALENTÍN GÓMEZ FARIÁS, CALLE SIN NOMBRE, SIN NÚMERO, LOCALIDAD PIE DE LA MESA, CÓDIGO POSTAL 61320, MUNICIPIO CHARO, MICHOACÁN., CENTRO DE LA LOCALIDAD, POR EL TEMPLO DEL MUNICIPIO	MARTIN CASTRO CHAMAN	MAYRENI CHAMAN HERNANDEZ	MARIANA CORTES MARTINEZ	CORNELIO DIAZ CORTES	ARTURO CORTES GARCIA	MA CONCEPCION CORTES RODRIGUEZ	FERNANDO CORTES VILLASEÑOR
6) CIUDAD HIDALGO	8) TARIMBARO	22) CHARO	44) PONTEZUELAS	356	B1	ESCUELA PRIMARIA IGNACIO ZARAGOZA, CALLE SIN NOMBRE, SIN NÚMERO, LOCALIDAD PONTEZUELAS, CÓDIGO POSTAL 61324, MUNICIPIO CHARO, MICHOACÁN., SALIDA PINO REAL, CRUCERO Y LA CARRETERA EN EL CENTRO DE LA LOCALIDAD, AFUERA ESTÁ EL LETRERO DE SCT	ANDREA ALEGRE TAPIA	IRMA GOBEA SALMERON	ABRAHAM CAZARES LOPEZ	ALEJANDRO CELAYA GARFIAS	LUCINA CASTRO ROJAS	JOSE CELAYA RUIZ	EVERARDO PEREZ RODRIGUEZ
6) CIUDAD HIDALGO	8) TARIMBARO	22) CHARO	50) TRIGUILLOS	357	B1	ESCUELA PRIMARIA MIGUEL HIDALGO, CALLE SIN NOMBRE, SIN NÚMERO, LOCALIDAD TRIGUILLOS, CÓDIGO POSTAL 61323, MUNICIPIO CHARO, MICHOACÁN., FRENTE AL TEMPLO, EN EL CENTRO DE LA LOCALIDAD	JOSE LUIS FACIO CASTRO	TERESA CORTEZ CORTEZ	JUAN MAURICIO ARREOLA CORTES	MARIA ARREOLA CORTES	ALMA ROSA CORREA CORREA	J.GUADALUPE CORTES SALAS	MANUEL ARREOLA GONZALEZ
6) CIUDAD HIDALGO	8) TARIMBARO	22) CHARO	51) LAS TROJES	355	B1	ESCUELA PRIMARIA MANUEL VILLALONGÍN, CALLE SIN NOMBRE, SIN NÚMERO, LOCALIDAD LAS TROJES, CÓDIGO POSTAL 61323, MUNICIPIO CHARO, MICHOACÁN., A 50 METROS DE LA CARRETERA DONDE INICIA LA COMUNIDAD	JOANA LEMUS LEMUS	MARICELA ALMANZA GUILLEN	LUIS SAUL LICA SALTO	OSCAR CHAMAN DAMIAN	MA. ELVIRA LACHINO MUÑOZ	JUAN ANTONIO LICA LACHINO	MA FIDELIA LACHINO ARELLANO
6) CIUDAD HIDALGO	8) TARIMBARO	22) CHARO	53) UNION PROGRESO	353	B1	JARDÍN DE NIÑOS GEORGE BERNARD SHAW, CALLE MIGUEL HIDALGO, SIN NÚMERO, LOCALIDAD UNIÓN PROGRESO, CÓDIGO POSTAL 61314, MUNICIPIO CHARO, MICHOACÁN., ENTRE CALLE LÁZARO CÁRDENAS Y CALLE SIN NOMBRE, A UN COSTADO DE LA IGLESIA Y PLAZA PRINCIPAL	ROSALINDA BRAVO DIAZ	ESTEFANY MACIEL BENEGAS	ALVARO FERNANDEZ RODRIGUEZ	MARIA GUADALUPE CALDERON GARCIA	LUIS FERNANDO LIMON GODINEZ	MAGDALENA HERNANDEZ CALDERON	SILVIA CAZARES VALENTE
6) CIUDAD HIDALGO	8) TARIMBARO	22) CHARO	53) UNION PROGRESO	353	C1	JARDÍN DE NIÑOS GEORGE BERNARD SHAW, CALLE MIGUEL HIDALGO, SIN NÚMERO, LOCALIDAD UNIÓN PROGRESO, CÓDIGO POSTAL 61314, MUNICIPIO CHARO, MICHOACÁN., ENTRE CALLE LÁZARO CÁRDENAS Y CALLE SIN NOMBRE, A UN COSTADO DE LA IGLESIA Y PLAZA PRINCIPAL	ANTONIO CHAVEZ MENDOZA	ROLANDO CASTRO LOPEZ	SUSANA ANAYELI ARREOLA PATIÑO	MARIA DEL ROCIO CELAYA GUTIERREZ	JULIO CESAR ARROYO MELCHOR	MARIA JOSEFINA AGUILAR CAZAREZ	MARIA DOMITILA MACIEL FACIO
6) CIUDAD HIDALGO	8) TARIMBARO	22) CHARO	56) EL VAQUERITO	354	B1	ESCUELA PRIMARIA JOSÉ MARÍA MORELOS, CALLE SIN NOMBRE, SIN NÚMERO, LOCALIDAD EL VAQUERITO, CÓDIGO POSTAL 61324, MUNICIPIO CHARO, MICHOACÁN., UBICADA EN LA PLAZA PRINCIPAL, EN EL CENTRO DE LA LOCALIDAD, JUNTO AL TEMPLO	LORENA LOPEZ PATIÑO	BRENDA PAULINA PATIÑO LOPEZ	ELEAZAR ARREOLA RODRIGUEZ	MELANIA GARCIA VILLASEÑOR	MARIA ROSALIA LOPEZ OLVERA	MAGDALENA COLIN GUTIERREZ	MA. JUANA MOLINERO GARCIA
6) CIUDAD HIDALGO	8) TARIMBARO	22) CHARO	60) ZURUMBENEO	349	B1	SALÓN EJIDAL, CALLE ENCUENTRO DE CHARO, SIN NÚMERO, LOCALIDAD ZURUMBENEO, CÓDIGO POSTAL 61311, MUNICIPIO CHARO, MICHOACÁN., COSTADO ORIENTE DE LA PLAZA PRINCIPAL	CLAUDIA YADIRA CISNEROS CONTRERAS	JUAN DIEGO ARREOLA MOLINERO	ROSA ELENA ALCANTAR CORTES	BENITO CALDERON VILLASEÑOR	LAURA MARISOL CORTES HERNANDEZ	CELIA DELGADO MARTINEZ	BENJAMIN DELGADO TORRES
6) CIUDAD HIDALGO	8) TARIMBARO	22) CHARO	60) ZURUMBENEO	349	C1	SALÓN EJIDAL, CALLE ENCUENTRO DE CHARO, SIN NÚMERO, LOCALIDAD ZURUMBENEO, CÓDIGO POSTAL 61311, MUNICIPIO CHARO, MICHOACÁN., COSTADO ORIENTE DE LA PLAZA PRINCIPAL	MARIELA CORTES RODRIGUEZ	BRENDA OLVERA CORTES	ELISA ALCANTAR ROMAN	JULIA ANA GARCIA CALDERON	MARIA GUADALUPE CORTES PEREZ	ELVA GUILLEN CORTES	JOSE GUILLEN HERNANDEZ

Distrito Federal	Distrito Local	Municipio	Localidad	Sección	Casilla	Ubicación	Presidenta/e	Secretaria/o	1er. Escrutador	2do. Escrutador	1er. Suplente	2do. Suplente	3er. Suplente
6) CIUDAD HIDALGO	8) TARIMBARO	22) CHARO	60) ZURUMBENEO	349	C2	SALÓN EJIDAL, CALLE ENCUENTRO DE CHARO, SIN NÚMERO, LOCALIDAD ZURUMBENEO, CÓDIGO POSTAL 61311, MUNICIPIO CHARO, MICHOACÁN., COSTADO ORIENTE DE LA PLAZA PRINCIPAL	DIANA LETICIA GARCIA MAYA	MIGUEL ANGEL CORTES MOLINERO	CRISTOBAL AVILA MOLINERO	ERIKA MOLINERO CORONA	ESTHER DELGADO BUCIO	JORGE LUIS MACIEL ROJAS	CRISTIAN ARREOLA MOLINERO
6) CIUDAD HIDALGO	8) TARIMBARO	3) ALVARO OBREGON	1) ALVARO OBREGON	26	B1	PALACIO MUNICIPAL, CALLE SIN NOMBRE, SIN NÚMERO, COLONIA CENTRO, ÁLVARO OBREGÓN, CÓDIGO POSTAL 58920, ÁLVARO OBREGÓN, MICHOACÁN, ENTRE LAS CALLES AQUILES SERDÁN Y PRIVADA ANA MARÍA GALLAGA	JOSE RAYMUNDO ALBOR HERNANDEZ	LESSLY JASMIN ALVAREZ MORA	ALBERTO CAMARENA MERINO	ESTHER AGUILAR FARIAS	MARIA SOCORRO CHAVEZ SILVA	MA. REFUGIO CERVANTES ANDRADE	MARIA ESTELA ANDRADE CHAVEZ
6) CIUDAD HIDALGO	8) TARIMBARO	3) ALVARO OBREGON	1) ALVARO OBREGON	26	C1	PALACIO MUNICIPAL, CALLE SIN NOMBRE, SIN NÚMERO, COLONIA CENTRO, ÁLVARO OBREGÓN, CÓDIGO POSTAL 58920, ÁLVARO OBREGÓN, MICHOACÁN, ENTRE LAS CALLES AQUILES SERDÁN Y PRIVADA ANA MARÍA GALLAGA	ANTONIO BOLAÑOS CASIMIRO	SANDRA AYALA OROZCO	ROXANA CAPITAN LOE	JOSE GUADALUPE AGUILAR HERNANDEZ	DORA MARIA AYALA GONZALEZ	MARIA DE LA LUZ CHAVEZ HERNANDEZ	ALFREDO CABALLERO CORREA
6) CIUDAD HIDALGO	8) TARIMBARO	3) ALVARO OBREGON	1) ALVARO OBREGON	26	C2	PALACIO MUNICIPAL, CALLE SIN NOMBRE, SIN NÚMERO, COLONIA CENTRO, ÁLVARO OBREGÓN, CÓDIGO POSTAL 58920, ÁLVARO OBREGÓN, MICHOACÁN, ENTRE LAS CALLES AQUILES SERDÁN Y PRIVADA ANA MARÍA GALLAGA	VALERIA CARDONA ROCHA	ZULMA CHAVEZ CORONA	JUAN DANIEL AGUILAR MERINO	MARIA GUADALUPE ALBOR LEON	EVANGELINA ALVAREZ RAMIREZ	FRANCISCA ALEJO ESTRADA	J. JESUS CHAVEZ SANDOVAL
6) CIUDAD HIDALGO	8) TARIMBARO	3) ALVARO OBREGON	1) ALVARO OBREGON	27	B1	ESCUELA PRIMARIA ESTATAL JOSÉ MARÍA MORELOS, CALLE FRANCISCO VILLA, NÚMERO 1, COLONIA CENTRO, LOCALIDAD ÁLVARO OBREGÓN, CÓDIGO POSTAL 58920, MUNICIPIO ÁLVARO OBREGÓN, MICHOACÁN, ENTRE LAS CALLES FRANCISCO I. MADERO Y JOSEFA ORTIZ DE DOMÍNGUEZ	JOSE ROBERTO AVILA SERRATO	MARIA JAZMIN HURTADO SOTO	PATRICIA ARELLANO PANIAGUA	JOSE CEJA ELIZARRARAZ	ANACELIA LOPEZ GARCIA	MARTHA CALDERON CERVANTES	ESTELA LEMUS CASIMIRO
6) CIUDAD HIDALGO	8) TARIMBARO	3) ALVARO OBREGON	1) ALVARO OBREGON	27	C1	ESCUELA PRIMARIA ESTATAL JOSÉ MARÍA MORELOS, CALLE FRANCISCO VILLA, NÚMERO 1, COLONIA CENTRO, LOCALIDAD ÁLVARO OBREGÓN, CÓDIGO POSTAL 58920, MUNICIPIO ÁLVARO OBREGÓN, MICHOACÁN, ENTRE LAS CALLES FRANCISCO I. MADERO Y JOSEFA ORTIZ DE DOMÍNGUEZ	LAURA LEMUS VALENZUELA	JAVIER ASPERA GAMEZ	HEMILIO AGUILAR ANDRADE	GERARDO CRISANTO CORTES	ROSARIO RAMIREZ GONZALEZ	WENDY CELENE CHAVEZ LOPEZ	JOSEFA FONSECA TERCERO
6) CIUDAD HIDALGO	8) TARIMBARO	3) ALVARO OBREGON	1) ALVARO OBREGON	27	C2	ESCUELA PRIMARIA ESTATAL JOSÉ MARÍA MORELOS, CALLE FRANCISCO VILLA, NÚMERO 1, COLONIA CENTRO, LOCALIDAD ÁLVARO OBREGÓN, CÓDIGO POSTAL 58920, MUNICIPIO ÁLVARO OBREGÓN, MICHOACÁN, ENTRE LAS CALLES FRANCISCO I. MADERO Y JOSEFA ORTIZ DE DOMÍNGUEZ	ANDREA ESTEFANIA NAVA CERVANTES	ANGEL GABRIEL CEJA ELIZARRARAZ	DANIELA MICHELLE AGUILAR ELIZARRARAZ	ADRIANA ESCUTIA AYALA	MARIA ARISBETH ANDRADE SOTO	FABIOLA GARCIA LEMUS	ANTONIO MORALES HERDEZ
6) CIUDAD HIDALGO	8) TARIMBARO	3) ALVARO OBREGON	1) ALVARO OBREGON	28	B1	ESCUELA SECUNDARIA FEDERAL IGNACIO CHÁVEZ, CALLE DÁMASO CÁRDENAS, NÚMERO 43, COLONIA CENTRO, LOCALIDAD ÁLVARO OBREGÓN, CÓDIGO POSTAL 58920, MUNICIPIO ÁLVARO OBREGÓN, MICHOACÁN, ENTRE LAS CALLES RIVA PALACIO Y FELIPE CARRILLO PUERTO	MARTIN LOE RICO	LUIS GERARDO CARDONA RAMOS	FATIMA MEDRANO GARCIA	MARIA GABRIELA ANDRADE SANTILLAN	ANA PATRICIA HERNANDEZ CHAVEZ	MA.GUADALUPE ALVAREZ LAZARO	GLORIA GARCIA ZACARIAS
6) CIUDAD HIDALGO	8) TARIMBARO	3) ALVARO OBREGON	1) ALVARO OBREGON	28	C1	ESCUELA SECUNDARIA FEDERAL IGNACIO CHÁVEZ, CALLE DÁMASO CÁRDENAS, NÚMERO 43, COLONIA CENTRO, LOCALIDAD ÁLVARO OBREGÓN, CÓDIGO POSTAL 58920, MUNICIPIO ÁLVARO OBREGÓN, MICHOACÁN, ENTRE LAS CALLES RIVA PALACIO Y FELIPE CARRILLO PUERTO	MAURICIO MARIN BARRERA	JUAN EDUARDO GARCIA GONZALEZ	DULCE MARIA CHAVEZ CORREA	LIZBETH CERVANTES GAYTAN	YANETH LOPEZ CHAVEZ	ADELAIDA ANDRADE BOLAÑOS	CLARICIA GRACIANO AVALOS
6) CIUDAD HIDALGO	8) TARIMBARO	3) ALVARO OBREGON	1) ALVARO OBREGON	28	C2	ESCUELA SECUNDARIA FEDERAL IGNACIO CHÁVEZ, CALLE DÁMASO CÁRDENAS, NÚMERO 43, COLONIA CENTRO, LOCALIDAD ÁLVARO OBREGÓN, CÓDIGO POSTAL 58920, MUNICIPIO ÁLVARO OBREGÓN, MICHOACÁN, ENTRE LAS CALLES RIVA PALACIO Y FELIPE CARRILLO PUERTO	JOSE ALFONSO CARDONA RAMOS	GRACIELA ALVAREZ LAZARO	GUADALUPE HERNANDEZ LOPEZ	JUANA GARCIA ALEJO	FERNANDO GALINDO RODRIGUEZ	MA. DE LOS ANGELES BOLAÑOS CASTAÑEDA	JAVIER LOPEZ VASQUEZ
6) CIUDAD HIDALGO	8) TARIMBARO	3) ALVARO OBREGON	1) ALVARO OBREGON	28	C3	ESCUELA SECUNDARIA FEDERAL IGNACIO CHÁVEZ, CALLE DÁMASO CÁRDENAS, NÚMERO 43, COLONIA CENTRO, LOCALIDAD ÁLVARO OBREGÓN, CÓDIGO POSTAL 58920, MUNICIPIO ÁLVARO OBREGÓN, MICHOACÁN, ENTRE LAS CALLES RIVA PALACIO Y FELIPE CARRILLO PUERTO	YUNUEN YAMILETH ARGUELLO MORA	BRIAN ALEXIS ASPERA MARTINEZ	EVA MARIA HURTADO SOSA	MARIANA GARCIA LOPEZ	JOSEFINA ARELLANO MARTINEZ	ROBERTO GARCIA MORALES	RUBEN LOPEZ JUAREZ
6) CIUDAD HIDALGO	8) TARIMBARO	3) ALVARO OBREGON	1) ALVARO OBREGON	29	B1	DOMICILIO PARTICULAR, CALLE DÁMASO CÁRDENAS ESQUINA CON LUIS ECHEVERRÍA, SIN NÚMERO, COLONIA BELLAVISTA, CÓDIGO POSTAL 58920, ÁLVARO OBREGÓN, MICHOACÁN., ENTRE LAS CALLES AGUSTÍN MELGAR Y TOMÁS URBINA	MARIA EUGENIA AYALA JASSO	YAGAYRA GUADALUPE LOPEZ CARRILLO	GLORIA MACIAS EGUIZA	KARLA PATRICIA OROZCO SUAREZ	TERESA HERRERA BARAJAS	ANGEL OLVERA BUCIO	MARIO GARCIA PANTOJA
6) CIUDAD HIDALGO	8) TARIMBARO	3) ALVARO OBREGON	1) ALVARO OBREGON	29	C1	DOMICILIO PARTICULAR, CALLE DÁMASO CÁRDENAS ESQUINA CON LUIS ECHEVERRÍA, SIN NÚMERO, COLONIA BELLAVISTA, CÓDIGO POSTAL 58920, ÁLVARO OBREGÓN, MICHOACÁN., ENTRE LAS CALLES AGUSTÍN MELGAR Y TOMÁS URBINA	PATRICIA YARELI CHAVEZ SANCHEZ	KARLA LIZETH CAMARENA VEGA	MARIA EMYLY HERNANDEZ PASTOR	VIRGINIA CUSTODIO ZAMUDIO	KAREN ANDREA MORALES ESPINOZA	BULMARO CHAVEZ CERVANTES	JAIME HERRERA BARAJAS
6) CIUDAD HIDALGO	8) TARIMBARO	3) ALVARO OBREGON	12) LA MINA	32	B1	ESCUELA PRIMARIA FEDERAL LUCHA AGRARIA, CALLE SIN NOMBRE, SIN NÚMERO, LOCALIDAD LA MINA, CÓDIGO POSTAL 58923, MUNICIPIO ÁLVARO OBREGÓN, MICHOACÁN., A 260 METROS DE LA UNIDAD DEPORTIVA	MARIA JESSICA ARROYO PEREZ	FERNANDO JAVIER DIAZ VAZQUEZ	ANA YELI ARELLANO RUIZ	MARCOS CARRILLO AVILA	ALEXANDER GASPAR ABREGO	JOSE LUIS BALCAZAR ONOFRE	MELCHOR FLORES GUTIERREZ

Distrito Federal	Distrito Local	Municipio	Localidad	Sección	Casilla	Ubicación	Presidenta/e	Secretaria/o	1er. Escrutador	2do. Escrutador	1er. Suplente	2do. Suplente	3er. Suplente
6) CIUDAD HIDALGO	8) TARIMBARO	3) ALVARO OBREGON	12) LA MINA	32	C1	ESCUELA PRIMARIA FEDERAL LUCHA AGRARIA, CALLE SIN NOMBRE, SIN NÚMERO, LOCALIDAD LA MINA, CÓDIGO POSTAL 58923, MUNICIPIO ALVARO OBREGÓN, MICHOACÁN., A 260 METROS DE LA UNIDAD DEPORTIVA	JOSE MARIA GONZALEZ ZAVALA	ARMANDO ESQUIVIAS HERNANDEZ	MARIA LILIANA AVALOS DIAZ	MARIA DEL CARMEN CARRILLO AVILA	ARACELI IGNACIO ESPINO	MA. MILAGROS DIAZ ALMARAZ	SERGIO FLORES RUIZ
6) CIUDAD HIDALGO	8) TARIMBARO	3) ALVARO OBREGON	12) LA MINA	32	C2	ESCUELA PRIMARIA FEDERAL LUCHA AGRARIA, CALLE SIN NOMBRE, SIN NÚMERO, LOCALIDAD LA MINA, CÓDIGO POSTAL 58923, MUNICIPIO ALVARO OBREGÓN, MICHOACÁN., A 260 METROS DE LA UNIDAD DEPORTIVA	JUAN MANUEL DIAZ HERRERA	JENNIFER FLORES PANIAGUA	MARIA REFUGIO AVILEZ RODRIGUEZ	MIGUEL ANGEL CHAVEZ SANDOVAL	ROCIO GONZALEZ ANDRADE	ALEJANDRO DIAZ SANDOVAL	JOSE GASPAR LAZARO
6) CIUDAD HIDALGO	8) TARIMBARO	3) ALVARO OBREGON	17) LAZARO CARDENAS	34	B1	ESCUELA PRIMARIA RURAL FEDERAL BENITO JUÁREZ, CALLE BENITO JUÁREZ, SIN NÚMERO, LOCALIDAD LÁZARO CÁRDENAS, CÓDIGO POSTAL 58923, MUNICIPIO ALVARO OBREGÓN, MICHOACÁN., FRENTE AL SALÓN MODELO	YULIANA CHAVEZ LEON	MARIA CONSEPCION CALDERON DAMIAN	LOURDES CALDERON ZARATE	FERNANDO ESPINOSA AVALOS	GRISELDA BERNABE CERRITOS	HERMELINDA DAMIAN CORNEJO	RAMIRO DAMIAN CORNEJO
6) CIUDAD HIDALGO	8) TARIMBARO	3) ALVARO OBREGON	17) LAZARO CARDENAS	34	C1	ESCUELA PRIMARIA RURAL FEDERAL BENITO JUÁREZ, CALLE BENITO JUÁREZ, SIN NÚMERO, LOCALIDAD LÁZARO CÁRDENAS, CÓDIGO POSTAL 58923, MUNICIPIO ALVARO OBREGÓN, MICHOACÁN., FRENTE AL SALÓN MODELO	CESAR DANIEL DIAZ RODRIGUEZ	ALEJANDRA ABURTO ROCHA	ELSA DIAZ PASTOR	GABRIELA ESPINOZA RANGEL	VICTOR CHAVEZ LOPEZ	MA. GUADALUPE DAMIAN CORNEJO	FERNANDO ESPINOZA SAMANO
6) CIUDAD HIDALGO	8) TARIMBARO	3) ALVARO OBREGON	2) EL ALTO DE AVILES	26	S1	AEROPUERTO INTERNACIONAL GENERAL FRANCISCO JOSÉ MÚJICA, KILÓMETRO 27, CARRETERA MORELIA, ZINAPÉCUARO, SIN NÚMERO, LOCALIDAD EL ALTO DE AVILES, CÓDIGO POSTAL 58920, MUNICIPIO ALVARO OBREGÓN, MICHOACÁN., FRENTE AL HOTEL AEROPUERTO	MA. SOFIA ALAVEZ MEDINA	JENNIFER ALVARADO LEON	MARIA GUADALUPE AYALA AVILA	GABRIELA AGUILAR AVILA	MARIA FERNANDA CHAVEZ SILVA	ROMELIA AYALA TOLEDO	PATRICIA AVALOS HERREJON
6) CIUDAD HIDALGO	8) TARIMBARO	3) ALVARO OBREGON	20) SINGUIO	36	B1	ESCUELA PRIMARIA NIÑOS HÉROES, CALLE VICENTE GUERRERO, SIN NÚMERO, LOCALIDAD SINGUIO, CÓDIGO POSTAL 58920, MUNICIPIO ALVARO OBREGÓN, MICHOACÁN., ENTRE LAS CALLES FRANCISCO MÁRQUEZ Y ALDAMA	DAGOBERTO AVILA CORREA	JONATHAN ALBERTO AVILA MORENO	NOE HERNANDEZ GARCIA	LUCINA ARELLANO HERNANDEZ	MARIA DOLORES GALLAGA GRANADOS	JENIFER MICHEL HERNANDEZ MOLINERO	NORA HERNANDEZ HERNANDEZ
6) CIUDAD HIDALGO	8) TARIMBARO	3) ALVARO OBREGON	20) SINGUIO	36	C1	ESCUELA PRIMARIA NIÑOS HÉROES, CALLE VICENTE GUERRERO, SIN NÚMERO, LOCALIDAD SINGUIO, CÓDIGO POSTAL 58920, MUNICIPIO ALVARO OBREGÓN, MICHOACÁN., ENTRE LAS CALLES FRANCISCO MÁRQUEZ Y ALDAMA	REFUGIO AVILA CORREA	SANDY TERESA CORREA SANTIAGO	JUANA AGUILAR MERINO	VERONICA AVILA MERINO	JESUS FELIPE GARCIA PINTOR	NICOLAS AYALA TOLEDO	HUGO ARELLANO CORONA
6) CIUDAD HIDALGO	8) TARIMBARO	3) ALVARO OBREGON	20) SINGUIO	36	C2	ESCUELA PRIMARIA NIÑOS HÉROES, CALLE VICENTE GUERRERO, SIN NÚMERO, LOCALIDAD SINGUIO, CÓDIGO POSTAL 58920, MUNICIPIO ALVARO OBREGÓN, MICHOACÁN., ENTRE LAS CALLES FRANCISCO MÁRQUEZ Y ALDAMA	JESSICA ITZAYANA AVILA HURTADO	J. FROYLAN ARELLANO CORONA	BEATRIZ ADRIANA ALVAREZ LAZARO	MARIA GUADALUPE AVILA MOLINERO	JAQUELINE ITZALLANA GUZMAN CORREA	JORGE DURAN PARAMO	ALEJANDRA HERNANDEZ MOLINERO
6) CIUDAD HIDALGO	8) TARIMBARO	3) ALVARO OBREGON	21) LAS TROJES	35	B1	ESCUELA PRIMARIA RURAL FEDERAL JOSEFA ORTIZ DE DOMÍNGUEZ, JOSEFA ORTIZ DE DOMÍNGUEZ, SIN NÚMERO, LOCALIDAD LAS TROJES, CÓDIGO POSTAL 58925, MUNICIPIO ALVARO OBREGÓN, MICHOACÁN., A 200 METROS DE LA ENTRADA A LA LOCALIDAD	FERNANDA ADRIANA CANALES GARCIA	YAZMIN AYALA VAZQUEZ	RICARDO JOSUE LOPEZ DURAN	ALEJANDRINA LEON FRANCO	MARIA LUISA DIMAS HERNANDEZ	ELSA CRISTINA HUERTA HUERAMO	ROSENDO AGUILERA LOPEZ
6) CIUDAD HIDALGO	8) TARIMBARO	3) ALVARO OBREGON	21) LAS TROJES	35	C1	ESCUELA PRIMARIA RURAL FEDERAL JOSEFA ORTIZ DE DOMÍNGUEZ, JOSEFA ORTIZ DE DOMÍNGUEZ, SIN NÚMERO, LOCALIDAD LAS TROJES, CÓDIGO POSTAL 58925, MUNICIPIO ALVARO OBREGÓN, MICHOACÁN., A 200 METROS DE LA ENTRADA A LA LOCALIDAD	NORMA MIREYA AYALA VAZQUEZ	VERONICA HUERTA ESPINOZA	ERIKA CALDERON RUIZ	J. SANTOS LOPEZ ESCUTIA	HUMBERTO ESPINOZA ESPINOZA	VERONICA DURAN RODRIGUEZ	GABRIEL AYALA QUINTANA
6) CIUDAD HIDALGO	8) TARIMBARO	3) ALVARO OBREGON	24) TZINTZIMEO	33	B1	ESCUELA PRIMARIA RURAL FEDERAL MELCHOR OCAMPO, CALLE MELCHOR OCAMPO, SIN NÚMERO, LOCALIDAD TZINTZIMEO, CÓDIGO POSTAL 58923, MUNICIPIO ALVARO OBREGÓN, MICHOACÁN., FRENTE A LAS BODEGAS	GUSTAVO EDUARDO CHAVEZ PANIAGUA	PERLA JATZYRI MALDONADO SANCHEZ	JOSE MARTIN CASTRO MONTOYA	JORGE CORREA TINAJERO	ANA LILIA HERNANDEZ SILVA	EVA CHAVEZ SANDOVAL	ALBERTO JACOBO MEJIA
6) CIUDAD HIDALGO	8) TARIMBARO	3) ALVARO OBREGON	24) TZINTZIMEO	33	C1	ESCUELA PRIMARIA RURAL FEDERAL MELCHOR OCAMPO, CALLE MELCHOR OCAMPO, SIN NÚMERO, LOCALIDAD TZINTZIMEO, CÓDIGO POSTAL 58923, MUNICIPIO ALVARO OBREGÓN, MICHOACÁN., FRENTE A LAS BODEGAS	JORGE LUIS ALONSO LEON	LUIS ENRIQUE ARCOS RUIZ	KAREN CHAVEZ MARTINEZ	GUSTAVO EDUARDO HERNANDEZ SILVA	ASUSENA AVALOS MEJIA	EFIGENIA JACOBO SILVA	MA. DE JESUS AVALOS SENTENO
6) CIUDAD HIDALGO	8) TARIMBARO	3) ALVARO OBREGON	4) EL CALVARIO	37	B1	SALÓN EJIDAL, CALLE INDEPENDENCIA, SIN NÚMERO, LOCALIDAD EL CALVARIO, CÓDIGO POSTAL 58928, MUNICIPIO ALVARO OBREGÓN, MICHOACÁN., AL LADO DEL CENTRO DE SALUD	IRIS KRISEIDA GARCIA OROZCO	JESUS CHAVEZ RODRIGUEZ	ANDRES CHAVEZ RODRIGUEZ	ALEJANDRA DIAZ GUTIERREZ	FABIOLA VERENICE HERNANDEZ CORREA	JOSE RAMON EGUIZA CORREA	ARMANDO GARCIA ORTIZ
6) CIUDAD HIDALGO	8) TARIMBARO	3) ALVARO OBREGON	4) EL CALVARIO	37	C1	SALÓN EJIDAL, CALLE INDEPENDENCIA, SIN NÚMERO, LOCALIDAD EL CALVARIO, CÓDIGO POSTAL 58928, MUNICIPIO ALVARO OBREGÓN, MICHOACÁN., AL LADO DEL CENTRO DE SALUD	ESTEFANY CHAVEZ IBARRA	ALEXIS CHAVEZ TELLEZ	JUAN CARLOS CHAVEZ TELLES	MA. CARLOTA FONSECA OROZCO	CESAR GERARDO DIAZ FONSECA	CANDIDO ANDRADE OROZCO	MARTINA DIAZ REYES
6) CIUDAD HIDALGO	8) TARIMBARO	3) ALVARO OBREGON	5) FELIPE CARRILLO PUERTO	31	B1	ESCUELA PRIMARIA FEDERAL ENRIQUE C. REBSAMEN, CALLE ABRAHAM CERRITEÑO, SIN NÚMERO, LOCALIDAD FELIPE CARRILLO PUERTO, CÓDIGO POSTAL 58924, MUNICIPIO ALVARO OBREGÓN, MICHOACÁN., ENTRE LA CALLE GABRIEL PASTOR Y EL CANAL DE AGUA	HUGO AJUNGO AVALOS	MAHRAIT AVALOS ARIZMENDI	VIGBAI CAMARENA CAMARENA	MA. TERESA CAMARENA GARCIA	LORENA DURAN NAVA	SILVIA ACEVEDO TORRES	ABIGAIL BRICEÑO LOPEZ



Distrito Federal	Distrito Local	Municipio	Localidad	Sección	Casilla	Ubicación	Presidenta/e	Secretaria/o	1er. Escrutador	2do. Escrutador	1er. Suplente	2do. Suplente	3er. Suplente
6) CIUDAD HIDALGO	8) TARIMBARO	3) ALVARO OBREGON	5) FELIPE CARRILLO PUERTO	31	C1	ESCUELA PRIMARIA FEDERAL ENRIQUE C. REBSAMEN, CALLE ABRAHAM CERRITEÑO, SIN NÚMERO, LOCALIDAD FELIPE CARRILLO PUERTO, CÓDIGO POSTAL 58924, MUNICIPIO ÁLVARO OBREGÓN, MICHOACÁN., ENTRE LA CALLE GABRIEL PASTOR Y EL CANAL DE AGUA	KAREN YARELI ALCANTAR LOPEZ	JOEL CHIHUAQUE CHAVEZ	ELISEO CAMARENA GARCIA	JOSE CASTILLO RODRIGUEZ	MA. ISABEL FERNANDEZ LAZARO	IMELDA BOTELLO VAZQUEZ	JOSE MARTIN DAMIAN SILVA
6) CIUDAD HIDALGO	8) TARIMBARO	3) ALVARO OBREGON	8) CHEHUAYO	30	B1	ESCUELA PRIMARIA RURAL ESTATAL GUADALUPE VICTORIA, CALLE MIGUEL HIDALGO, SIN NÚMERO, LOCALIDAD CHEHUAYO, CÓDIGO POSTAL 58925, MUNICIPIO ÁLVARO OBREGÓN, MICHOACÁN., ESQUINA CON CALLE MARIANO MATAMOROS	YESENIA ESPINOZA SILVA	FANY ARREOLA AVALOS	LUIS ALBERTO ESPINOZA ALVAREZ	LITZY SARAI ESPINOZA TAPIA	MARLEN ESPINOSA OSORNIO	MOISES GUZMAN TAPIA	MIREYA GAYTAN FRANCO
6) CIUDAD HIDALGO	8) TARIMBARO	3) ALVARO OBREGON	8) CHEHUAYO	30	C1	ESCUELA PRIMARIA RURAL ESTATAL GUADALUPE VICTORIA, CALLE MIGUEL HIDALGO, SIN NÚMERO, LOCALIDAD CHEHUAYO, CÓDIGO POSTAL 58925, MUNICIPIO ÁLVARO OBREGÓN, MICHOACÁN., ESQUINA CON CALLE MARIANO MATAMOROS	XIMENA ARREOLA AVALOS	MARCELO LAZARO AYALA VALENCIA	JOCELYN ESPINOZA OSORNIO	ANA YUVICELA LOPEZ GARCIA	TAMARA ESPINOZA BARRON	EFRAIN ESPINOZA MERCADO	IMELDA LEON GARCIA
6) CIUDAD HIDALGO	12) CIUDAD HIDALGO	34) HIDALGO	1) CIUDAD HIDALGO	480	B1	ESCUELA PRIMARIA PLAN DE AYALA, CALLE EMILIANO ZAPATA, SIN NÚMERO, FRACCIONAMIENTO PLAN DE AYALA, CÓDIGO POSTAL 61125, HIDALGO, MICHOACÁN., AL LADO NORTE DEL CAMPO GÁLVEZ BETANCOURT, ESQUINA CON CALLE 28 DE NOVIEMBRE.	SHEILA FLORES GONZALEZ	JOSE JUAN GARFIAS PALACIOS	ABEL GARCIA SALINAS	MONSERRATH BLANQUEL ROCHA	SERGIO ALMARAZ DELGADO	JOSE LUIS GARCIA PATIÑO	MARTIN GARCIA BERRIOS
6) CIUDAD HIDALGO	12) CIUDAD HIDALGO	34) HIDALGO	1) CIUDAD HIDALGO	480	C1	ESCUELA PRIMARIA PLAN DE AYALA, CALLE EMILIANO ZAPATA, SIN NÚMERO, FRACCIONAMIENTO PLAN DE AYALA, CÓDIGO POSTAL 61125, HIDALGO, MICHOACÁN., AL LADO NORTE DEL CAMPO GÁLVEZ BETANCOURT, ESQUINA CON CALLE 28 DE NOVIEMBRE.	DANIEL AGUILAR ESPINO	BRAYAN GUZMAN AVILA	ALEJANDRA MONTSERRAT GONZALEZ CARBAJAL	RIGOBERTO ESPINO VEGA	LUCILA ALCANTAR ROMERO	MARIA DOLORES GARCIA SALINAS	ULISES RAMIRO GONZALEZ MARIN
6) CIUDAD HIDALGO	12) CIUDAD HIDALGO	34) HIDALGO	1) CIUDAD HIDALGO	480	C2	ESCUELA PRIMARIA PLAN DE AYALA, CALLE EMILIANO ZAPATA, SIN NÚMERO, FRACCIONAMIENTO PLAN DE AYALA, CÓDIGO POSTAL 61125, HIDALGO, MICHOACÁN., AL LADO NORTE DEL CAMPO GÁLVEZ BETANCOURT, ESQUINA CON CALLE 28 DE NOVIEMBRE.	NANCY LIZBETH ALVARADO BERRIOS	KEVIN JOAF CORONEL MARIN	CLAUDIA PATRICIA MEDINA GARMENDIA	FRANCISCO ALEJANDRO FLORES COLIN	CATALINA CORONEL TELLO	MARIA DOLORES LINARES LUNA	GRISELDA MENDEZ GUTIERREZ
6) CIUDAD HIDALGO	12) CIUDAD HIDALGO	34) HIDALGO	1) CIUDAD HIDALGO	480	C3	ESCUELA PRIMARIA PLAN DE AYALA, CALLE EMILIANO ZAPATA, SIN NÚMERO, FRACCIONAMIENTO PLAN DE AYALA, CÓDIGO POSTAL 61125, HIDALGO, MICHOACÁN., AL LADO NORTE DEL CAMPO GÁLVEZ BETANCOURT, ESQUINA CON CALLE 28 DE NOVIEMBRE.	JESSICA YOVANA GARFIAS PALACIOS	ANA KAREN JIMENEZ ESCOBEDO	MA. DOLORES DEL CARMEN ALCANTAR MELENA	ARACELI GARCIA PEREZ	RODRIGO FRANCO ALVARADO	TOMASA LUNA CORREA	MA. DE LOS ANGELES MONDRAGON GARCIA
6) CIUDAD HIDALGO	12) CIUDAD HIDALGO	34) HIDALGO	1) CIUDAD HIDALGO	481	B1	ESCUELA PRIMARIA URBANA QUETZALCÓATL., CALLE EMILIANO ZAPATA, NÚMERO 202, COLONIA FRANCISCO VILLA, CÓDIGO POSTAL 61154, HIDALGO, MICHOACÁN., ENTRE CALLE FRANCISCO I. MADERO Y AVENIDA TIRO AL BLANCO, FRENTE AL SALÓN DEL ÁNGEL.	WENDY SAMIRA GALVAN GOMEZ	VIRGINIA BUCIO RODRIGUEZ	ALEJANDRO GUIJOSA OCAÑA	JOSE SAMUEL GONZALEZ GARFIAS	MARIA DOLORES GUIJOSA BOYZO	YOBANI ALEJANDRO ALVAREZ ALCANTAR	ROSALINDA AYALA GARCIA
6) CIUDAD HIDALGO	12) CIUDAD HIDALGO	34) HIDALGO	1) CIUDAD HIDALGO	481	C1	ESCUELA PRIMARIA URBANA QUETZALCÓATL., CALLE EMILIANO ZAPATA, NÚMERO 202, COLONIA FRANCISCO VILLA, CÓDIGO POSTAL 61154, HIDALGO, MICHOACÁN., ENTRE CALLE FRANCISCO I. MADERO Y AVENIDA TIRO AL BLANCO, FRENTE AL SALÓN DEL ÁNGEL.	ITZAYANA YARITMA HERNANDEZ MARIN	MARIA DEL ROSARIO GALVAN RUBIO	ELIZABETH GUTIERREZ ALCALA	PATRICIA CAMACHO PADILLA	LUIS GUTIERREZ MENDOZA	REYNALDO CAZADERO PADILLA	VERONICA CRUZ PEREZ
6) CIUDAD HIDALGO	12) CIUDAD HIDALGO	34) HIDALGO	1) CIUDAD HIDALGO	481	C2	ESCUELA PRIMARIA URBANA QUETZALCÓATL., CALLE EMILIANO ZAPATA, NÚMERO 202, COLONIA FRANCISCO VILLA, CÓDIGO POSTAL 61154, HIDALGO, MICHOACÁN., ENTRE CALLE FRANCISCO I. MADERO Y AVENIDA TIRO AL BLANCO, FRENTE AL SALÓN DEL ÁNGEL.	ALAN DAVID GUERRERO RANGEL	ALEXIS AVILA LEYVA	LAURA JURADO ZEPEDA	OLGA LINARES BAUTISTA	ARMANDO GUTIERREZ PEREZ	ABEL GARCIA LEYVA	JOSELIN CAMBRON GARCIA
6) CIUDAD HIDALGO	12) CIUDAD HIDALGO	34) HIDALGO	1) CIUDAD HIDALGO	481	C3	ESCUELA PRIMARIA URBANA QUETZALCÓATL., CALLE EMILIANO ZAPATA, NÚMERO 202, COLONIA FRANCISCO VILLA, CÓDIGO POSTAL 61154, HIDALGO, MICHOACÁN., ENTRE CALLE FRANCISCO I. MADERO Y AVENIDA TIRO AL BLANCO, FRENTE AL SALÓN DEL ÁNGEL.	ALONDRA ESQUIVEL ARCHUNDIA	MARIA DEL CARMEN GARCIA BOLAÑOS	YACQUELINE LUNA MARIN	ROSA ARCHUNDIA BUCIO	MARIA DE JESUS LOPEZ PADILLA	ROSA MARIA GARFIAS GARCIA	KAYLEE CAMBRON GARCIA
6) CIUDAD HIDALGO	12) CIUDAD HIDALGO	34) HIDALGO	1) CIUDAD HIDALGO	481	C4	ESCUELA PRIMARIA URBANA QUETZALCÓATL., CALLE EMILIANO ZAPATA, NÚMERO 202, COLONIA FRANCISCO VILLA, CÓDIGO POSTAL 61154, HIDALGO, MICHOACÁN., ENTRE CALLE FRANCISCO I. MADERO Y AVENIDA TIRO AL BLANCO, FRENTE AL SALÓN DEL ÁNGEL.	SHEILA LUNA GONZALEZ	LITZY GONZALEZ BUCIO	CECILIA MONSERRAT BUCIO LINARES	ABRAHAM ARRIAGA CAMACHO	ISIDRO LUNA GONZALEZ	JOSEFINA HERNANDEZ BERNAL	ANDRES ESQUIVEL BELTRAN
6) CIUDAD HIDALGO	12) CIUDAD HIDALGO	34) HIDALGO	1) CIUDAD HIDALGO	481	C5	ESCUELA PRIMARIA URBANA QUETZALCÓATL., CALLE EMILIANO ZAPATA, NÚMERO 202, COLONIA FRANCISCO VILLA, CÓDIGO POSTAL 61154, HIDALGO, MICHOACÁN., ENTRE CALLE FRANCISCO I. MADERO Y AVENIDA TIRO AL BLANCO, FRENTE AL SALÓN DEL ÁNGEL.	ANGELA ARRIAGA ESQUIVEL	ALEIDA ALVARADO VEGA	BRENDA YADIRA GARCIA CORONEL	LUIS MANUEL BOLAÑOS FLORES	KARLA AIDEE ALVARADO FUENTES	BELEN JUAREZ HERNANDEZ	CRISTTYNA HERNANDEZ CRUZ

Distrito Federal	Distrito Local	Municipio	Localidad	Sección	Casilla	Ubicación	Presidenta/e	Secretaria/o	1er. Escrutador	2do. Escrutador	1er. Suplente	2do. Suplente	3er. Suplente
6) CIUDAD HIDALGO	12) CIUDAD HIDALGO	34) HIDALGO	1) CIUDAD HIDALGO	482	B1	INSTITUTO DE CAPACITACIÓN PARA EL TRABAJO DEL ESTADO DE MICHOACÁN, PROLONGACIÓN FRANCISCO I. MADERO ESQUINA CON AZUCENA, NÚMERO 113, COLONIA TIRO AL BLANCO, CÓDIGO POSTAL 61154, HIDALGO, MICHOACÁN, ENTRE LAS CALLES DALIA Y AZUCENA.	MARIA GUADALUPE ALTAMIRANO BAUTISTA	MARIA FERNANDA ARRIAGA RAMIREZ	ISIDORA BERNABE JUAREZ	GERARDO GARCIA BENITEZ	FIDELMAR BOLAÑOS FLORES	OLIVA MALAGON MORALES	AURA MARISOL HERNANDEZ ESCOBEDO
6) CIUDAD HIDALGO	12) CIUDAD HIDALGO	34) HIDALGO	1) CIUDAD HIDALGO	482	C1	INSTITUTO DE CAPACITACIÓN PARA EL TRABAJO DEL ESTADO DE MICHOACÁN, PROLONGACIÓN FRANCISCO I. MADERO ESQUINA CON AZUCENA, NÚMERO 113, COLONIA TIRO AL BLANCO, CÓDIGO POSTAL 61154, HIDALGO, MICHOACÁN, ENTRE LAS CALLES DALIA Y AZUCENA.	J. JESUS CARRILLO GARCIA	CONCEPCION CADENAS CARABELI	MARIA DEL CARMEN CORREA PEREZ	EFREN GARCIA BUCIO	MARIA DE LA LUZ ESCOBEDO HERNANDEZ	CANDIDO MONTES DE OCA GARCIA	VICTORIANA MARTINEZ AYALA
6) CIUDAD HIDALGO	12) CIUDAD HIDALGO	34) HIDALGO	1) CIUDAD HIDALGO	482	C2	INSTITUTO DE CAPACITACIÓN PARA EL TRABAJO DEL ESTADO DE MICHOACÁN, PROLONGACIÓN FRANCISCO I. MADERO ESQUINA CON AZUCENA, NÚMERO 113, COLONIA TIRO AL BLANCO, CÓDIGO POSTAL 61154, HIDALGO, MICHOACÁN, ENTRE LAS CALLES DALIA Y AZUCENA.	LINDA JAQUELINE DE PAZ MUÑOZ	MARIA CONCEPCION CORNELIO CARDENAS	ANGEL DELGADO GARCIA	DANIELA ANAHI HERNANDEZ SANDOVAL	ALVARO NOE GARCIA SUAREZ	ABEL MARTINEZ RAMIREZ	LUCILA CARRILLO SOLACHE
6) CIUDAD HIDALGO	12) CIUDAD HIDALGO	34) HIDALGO	1) CIUDAD HIDALGO	482	C3	INSTITUTO DE CAPACITACIÓN PARA EL TRABAJO DEL ESTADO DE MICHOACÁN, PROLONGACIÓN FRANCISCO I. MADERO ESQUINA CON AZUCENA, NÚMERO 113, COLONIA TIRO AL BLANCO, CÓDIGO POSTAL 61154, HIDALGO, MICHOACÁN, ENTRE LAS CALLES DALIA Y AZUCENA.	OCTAVIO FLORES HERNANDEZ	JUAN CARLOS GARCIA LUNA	J. AMPARO DOMINGUEZ CARMONA	MA. ROSELIA JIMENEZ XX	OCTAVIO GONZALEZ DURAN	MA. ELENA MEDINA PAZ	HECTOR ESCOBEDO MONDRAGON
6) CIUDAD HIDALGO	12) CIUDAD HIDALGO	34) HIDALGO	1) CIUDAD HIDALGO	482	C4	INSTITUTO DE CAPACITACIÓN PARA EL TRABAJO DEL ESTADO DE MICHOACÁN, PROLONGACIÓN FRANCISCO I. MADERO ESQUINA CON AZUCENA, NÚMERO 113, COLONIA TIRO AL BLANCO, CÓDIGO POSTAL 61154, HIDALGO, MICHOACÁN, ENTRE LAS CALLES DALIA Y AZUCENA.	MARTHA YARAZET GARFIAS MARIN	MARIA CELIA GARCIA PAZ	ESMERALDA ESCOBEDO GONZALEZ	LAURA LUNA MORALES	MARIA FERNANDA HERNANDEZ GARRIDO	LOURDES BENITEZ GARCIA	JOSE ANGEL GARCIA ESPINO
6) CIUDAD HIDALGO	12) CIUDAD HIDALGO	34) HIDALGO	1) CIUDAD HIDALGO	482	C5	INSTITUTO DE CAPACITACIÓN PARA EL TRABAJO DEL ESTADO DE MICHOACÁN, PROLONGACIÓN FRANCISCO I. MADERO ESQUINA CON AZUCENA, NÚMERO 113, COLONIA TIRO AL BLANCO, CÓDIGO POSTAL 61154, HIDALGO, MICHOACÁN, ENTRE LAS CALLES DALIA Y AZUCENA.	DANIA DALAI HERNANDEZ ALVARADO	EDGAR GIGOSA RODRIGUEZ	MARICELA ESPINO MARTINEZ	NOE YOBANI LUNA MORALES	KEVIN GIBRAN LUNA DURAN	MARTIN GUTIERREZ SANCHEZ	JOSE FILADELFO GONZALEZ SUAREZ
6) CIUDAD HIDALGO	12) CIUDAD HIDALGO	34) HIDALGO	1) CIUDAD HIDALGO	483	B1	ESCUELA PRIMARIA MARIANO MATAMOROS, CALLE LÁZARO CÁRDENAS, NÚMERO 80, COLONIA VASCO DE QUIROGA, CÓDIGO POSTAL 61150, LOCALIDAD CIUDAD HIDALGO, MICHOACÁN, ENTRE LA CALLE NIÑOS HÉROES Y CALLE ESCUADRÓN 201.	MARIA DEL ROSARIO BENITEZ GARCIA	ANDREA AMAIRANI MARIN PADILLA	VERONICA GARFIAS PAZ	JUVENAL MORA FLORES	SONIA COLIN LUNA	ISABEL MARTINEZ ALANIS	MARIA DEL CARMEN GARCIA ZETINA
6) CIUDAD HIDALGO	12) CIUDAD HIDALGO	34) HIDALGO	1) CIUDAD HIDALGO	483	C1	ESCUELA PRIMARIA MARIANO MATAMOROS, CALLE LÁZARO CÁRDENAS, NÚMERO 80, COLONIA VASCO DE QUIROGA, CÓDIGO POSTAL 61150, LOCALIDAD CIUDAD HIDALGO, MICHOACÁN, ENTRE LA CALLE NIÑOS HÉROES Y CALLE ESCUADRÓN 201.	ALEJANDRO BUCIO CORREA	ALEJANDRA YARELI ESCOBEDO MORALES	MARIA EVELINA GONZALEZ GARCIA	FELIPE DE JESUS MORA HERRERA	ALFREDO GARCIA HERNANDEZ	RAMON BENITEZ GARCIA	VICTORIA GARFIAS ESQUIVEL
6) CIUDAD HIDALGO	12) CIUDAD HIDALGO	34) HIDALGO	1) CIUDAD HIDALGO	483	C2	ESCUELA PRIMARIA MARIANO MATAMOROS, CALLE LÁZARO CÁRDENAS, NÚMERO 80, COLONIA VASCO DE QUIROGA, CÓDIGO POSTAL 61150, LOCALIDAD CIUDAD HIDALGO, MICHOACÁN, ENTRE LA CALLE NIÑOS HÉROES Y CALLE ESCUADRÓN 201.	KARLA SELENA DURAN CAMACHO	GRETTELL FERNANDA CORREA GARCIA	PATRICIA JOCELYN IBAÑEZ PINEDA	CARMEN ANAYELI ANDRES GUZMAN	J. DOMINGO GARCIA LEON	LETICIA MEJIA BUCIO	NORMA LORENA GARCIA ZETINA
6) CIUDAD HIDALGO	12) CIUDAD HIDALGO	34) HIDALGO	1) CIUDAD HIDALGO	483	C3	ESCUELA PRIMARIA MARIANO MATAMOROS, CALLE LÁZARO CÁRDENAS, NÚMERO 80, COLONIA VASCO DE QUIROGA, CÓDIGO POSTAL 61150, LOCALIDAD CIUDAD HIDALGO, MICHOACÁN, ENTRE LA CALLE NIÑOS HÉROES Y CALLE ESCUADRÓN 201.	FRANCISCO JAVIER GONZALEZ RAMIREZ	ANDREA LEILANNI ESCALANTE BACA	VENANCIO LUNA ARREAGA	RAQUEL ANGUIANO GARFIAS	BERTHA HERNANDEZ GUZMAN	CATALINA MORALES SOTO	MANUEL MARTINEZ GUTIERREZ
6) CIUDAD HIDALGO	12) CIUDAD HIDALGO	34) HIDALGO	1) CIUDAD HIDALGO	483	C4	ESCUELA PRIMARIA MARIANO MATAMOROS, CALLE LÁZARO CÁRDENAS, NÚMERO 80, COLONIA VASCO DE QUIROGA, CÓDIGO POSTAL 61150, LOCALIDAD CIUDAD HIDALGO, MICHOACÁN, ENTRE LA CALLE NIÑOS HÉROES Y CALLE ESCUADRÓN 201.	CARLA TERESA MEJIA MARTINEZ	MARYPAZ CORREA MORALES	LILIANA MARIN VILLEGAS	ANDRES ESCOBEDO CAMACHO	ALICIA HINOJOSA CARRILLO	MARIA DE LA LUZ BAUTISTA GUIJOSA	ROCIO MERCADO RIVERA
6) CIUDAD HIDALGO	12) CIUDAD HIDALGO	34) HIDALGO	1) CIUDAD HIDALGO	484	B1	ESCUELA INCORPORADA PREPARATORIA HIDALGO, CALLE IGNACIO ALLENDE, NÚMERO 51, COLONIA CENTRO, CÓDIGO POSTAL 61100, LOCALIDAD CIUDAD HIDALGO, MICHOACÁN, ENTRE CALLE GUILLERMO PRIETO Y EMILIO CARRANZA.	JORGE LUIS GALVAN FLORES	RICARDO HERNANDEZ JIMENEZ	ALMA ROSA GARDUÑO RUBIO	TERESA ARIAS GUIJOZA	MA TERESA HERNANDEZ DURAN	LAURA AVILA RANGEL	J. ANGEL ESCOBEDO GARRIDO
6) CIUDAD HIDALGO	12) CIUDAD HIDALGO	34) HIDALGO	1) CIUDAD HIDALGO	484	C1	ESCUELA INCORPORADA PREPARATORIA HIDALGO, CALLE IGNACIO ALLENDE, NÚMERO 51, COLONIA CENTRO, CÓDIGO POSTAL 61100, LOCALIDAD CIUDAD HIDALGO, MICHOACÁN, ENTRE CALLE GUILLERMO PRIETO Y EMILIO CARRANZA.	SUSANA GARCIA CAMACHO	ANA BELEN HURTADO MORALES	ANA LAURA HERNANDEZ RIVERA	JOSE LUIS ARIAS MALVAEZ	ALICIA JIMENEZ MARTINEZ	YOLANDA CORREA PEREZ	JOSE PILAR LOPEZ MEJIA
6) CIUDAD HIDALGO	12) CIUDAD HIDALGO	34) HIDALGO	1) CIUDAD HIDALGO	485	B1	ESCUELA PRIMARIA JOSEFA ORTIZ DE DOMÍNGUEZ, CALLE CUAUHTÉMOC NORTE, NÚMERO 5, COLONIA CENTRO, CÓDIGO POSTAL 61100, HIDALGO, MICHOACÁN, ENTRE CALLE GUILLERMO PRIETO Y CALLE MELCHOR OCAMPO.	CAROLINA ARIZMENDI TELLO	DANIEL ESPINOZA CORREA	ALEJANDRA ARGEL ACEVES LOPEZ	MARIA DEL ROSARIO ARIAS MALVAEZ	ROSA MARIA ALCANTAR RODRIGUEZ	MA. LETICIA DURAN VALDEZ	OMAR GARCIA LOPEZ

Distrito Federal	Distrito Local	Municipio	Localidad	Sección	Casilla	Ubicación	Presidenta/e	Secretaria/o	1er. Escrutador	2do. Escrutador	1er. Suplente	2do. Suplente	3er. Suplente
6) CIUDAD HIDALGO	12) CIUDAD HIDALGO	34) HIDALGO	1) CIUDAD HIDALGO	485	C1	ESCUELA PRIMARIA JOSEFA ORTIZ DE DOMÍNGUEZ, CALLE CUAUHTÉMOC NORTE, NÚMERO 5, COLONIA CENTRO, CÓDIGO POSTAL 61100, HIDALGO, MICHOACÁN, ENTRE CALLE GUILLERMO PRIETO Y CALLE MELCHOR OCAMPO.	DANIEL BUCIO RESENDIZ	JOSE LUIS GARCIA RAMIREZ	LUIS EDUARDO ALVAREZ RIDDERSTROM	LUIS CORREA MORA	GRACIELA CORDOVA PALACIOS	AURORA ESCALANTE CAMPOS	LORENA GARCIA MONTOYA
6) CIUDAD HIDALGO	12) CIUDAD HIDALGO	34) HIDALGO	1) CIUDAD HIDALGO	486	B1	ESCUELA PRIMARIA CONSTITUCIÓN DE 1917., CALLE GUADALUPE VICTORIA, NÚMERO 95, COLONIA CENTRO, CÓDIGO POSTAL 61100, HIDALGO, MICHOACÁN, ENTRE CALLE CORREGIDORA Y CALLE CUAUHTÉMOC, FRENTE A LA PAPELERÍA NEMO.	CLAUDIA ELIZABETH ALCANTAR TREJO	MAYELA FLORES ARTEAGA	ROBERTO JESUS GUTIERREZ GARCIA	DENISSE ADRIANA BUCIO GARCIA	ALFONSO BERNAL PEDRAZA	JOSE FERNANDO ESPINOZA GARCIA	RIGOBERTO HERNANDEZ PEÑA
6) CIUDAD HIDALGO	12) CIUDAD HIDALGO	34) HIDALGO	1) CIUDAD HIDALGO	486	C1	ESCUELA PRIMARIA CONSTITUCIÓN DE 1917., CALLE GUADALUPE VICTORIA, NÚMERO 95, COLONIA CENTRO, CÓDIGO POSTAL 61100, HIDALGO, MICHOACÁN, ENTRE CALLE CORREGIDORA Y CALLE CUAUHTÉMOC, FRENTE A LA PAPELERÍA NEMO.	KARLA GRACIELA CHAVEZ GONZALEZ	CARLOS EDGAR GONZALEZ AGUILAR	ANA LUZ LOPEZ GARCIA	OCTAVIO CORONA HERREJON	ELVIA CRUZ LOZA	GLORIA GONZALEZ SOTO	MA. MARTHA LARA XX
6) CIUDAD HIDALGO	12) CIUDAD HIDALGO	34) HIDALGO	1) CIUDAD HIDALGO	486	C2	ESCUELA PRIMARIA CONSTITUCIÓN DE 1917., CALLE GUADALUPE VICTORIA, NÚMERO 95, COLONIA CENTRO, CÓDIGO POSTAL 61100, HIDALGO, MICHOACÁN, ENTRE CALLE CORREGIDORA Y CALLE CUAUHTÉMOC, FRENTE A LA PAPELERÍA NEMO.	JOSE ESTRADA ALVAREZ	BENJAMIN MACHUCA LOPEZ	JOSE ALFREDO CORREA GOMEZ	ROBERTO GARCIA FRANCO	RAFAEL ESPINOZA BENITES	JUAN CARLOS GRANCIANO GONZALEZ	MIGUEL ANGEL GARFIAS MONTES DE OCA
6) CIUDAD HIDALGO	12) CIUDAD HIDALGO	34) HIDALGO	1) CIUDAD HIDALGO	487	B1	ESCUELA PRIMARIA JUAN ESCUTIA., CALLE CORREGIDORA, SIN NÚMERO, FRACCIONAMIENTO INDEPENDENCIA, CÓDIGO POSTAL 61128, HIDALGO, MICHOACÁN, ENTRE CALLE MORELIA Y CALLE 5 DE FEBRERO.	MARIA MAGDALENA CARBAJAL MONDRAGON	YAZMIN MACARIA GONZALEZ CARRILLO	JOSE ROBERTO DOMINGUEZ LUNA	JULIAN ULICES GARCIA VARGAS	ANGELICA CORREA RUIZ	MARIA DURAN PADILLA	ALBERTO ALCANTAR GONZALEZ
6) CIUDAD HIDALGO	12) CIUDAD HIDALGO	34) HIDALGO	1) CIUDAD HIDALGO	487	C1	ESCUELA PRIMARIA JUAN ESCUTIA., CALLE CORREGIDORA, SIN NÚMERO, FRACCIONAMIENTO INDEPENDENCIA, CÓDIGO POSTAL 61128, HIDALGO, MICHOACÁN, ENTRE CALLE MORELIA Y CALLE 5 DE FEBRERO.	NORMA LETICIA GARCIA DUARTE	KAREN ANDREA MARIN LOPEZ	ROSAURA ESPINO PEÑA	HECTOR GONZALEZ PATIÑO	JAIME CRUZ PONCE	ISAAC ESTANISLAO GONZALEZ	ROSA GARCIA HERNANDEZ
6) CIUDAD HIDALGO	12) CIUDAD HIDALGO	34) HIDALGO	1) CIUDAD HIDALGO	487	C2	ESCUELA PRIMARIA JUAN ESCUTIA., CALLE CORREGIDORA, SIN NÚMERO, FRACCIONAMIENTO INDEPENDENCIA, CÓDIGO POSTAL 61128, HIDALGO, MICHOACÁN, ENTRE CALLE MORELIA Y CALLE 5 DE FEBRERO.	ELISA GOMEZ REYES	LUIS ANGEL GONZALEZ MEJIA	ALAN JOSAFHAT FLORES LOPEZ	EDERT JOAQUIN JIMENEZ ESCOBEDO	ROSA ELIA DURAN ALVAREZ	JOSELIN MARIN ALMARAZ	ROSALVA GARCIA SOTO
6) CIUDAD HIDALGO	12) CIUDAD HIDALGO	34) HIDALGO	1) CIUDAD HIDALGO	488	B1	PROPIEDAD PRIVADA., CALLE 5 DE FEBRERO 86, COLONIA LA MANGANA, CÓDIGO POSTAL 61120, HIDALGO MICHOACÁN., ENTRE LAS CALLES PEDRO MORENO Y PRIVADA 5 DE FEBRERO.	NOE MONROY ARCOS	MARIA MAGDALENA BUCIO GARCIA	IGNACIO CORREA CAMACHO	FRANCISCO ALBERTO BANDA CERVANTES	ANGELINA GARCIA ZAMUDIO	JOSE EFRAIN MEDINA SANDOVAL	ROGELIO AYALA MARTINEZ
6) CIUDAD HIDALGO	12) CIUDAD HIDALGO	34) HIDALGO	1) CIUDAD HIDALGO	488	C1	PROPIEDAD PRIVADA., CALLE 5 DE FEBRERO 86, COLONIA LA MANGANA, CÓDIGO POSTAL 61120, HIDALGO MICHOACÁN., ENTRE LAS CALLES PEDRO MORENO Y PRIVADA 5 DE FEBRERO.	TANIA HERNANDEZ OVIEDO	SANDRA DIAZ MERLOS	EDUARDO MONDRAGON GOMEZ	ENRIQUE CAMACHO GARCIA	BERNARDINA DIAZ RODRIGUEZ	MA. LUCILA MEJIA CORREA	LILIANA LIZBETH LOZA GARCIA
6) CIUDAD HIDALGO	12) CIUDAD HIDALGO	34) HIDALGO	1) CIUDAD HIDALGO	488	C2	PROPIEDAD PRIVADA., CALLE 5 DE FEBRERO 86, COLONIA LA MANGANA, CÓDIGO POSTAL 61120, HIDALGO MICHOACÁN., ENTRE LAS CALLES PEDRO MORENO Y PRIVADA 5 DE FEBRERO.	JOSE AARON ESPINO MARTINEZ	MARIANA JIMENEZ OLIVARES	TERESA ALCANTAR CAMACHO	DOLORES NAYELI CERVANTEZ GONZALEZ	LORENA GARCIA GONZALEZ	LORENA BOLAÑOS BUCIO	ANA MARIA MUÑOZ RANGEL
6) CIUDAD HIDALGO	12) CIUDAD HIDALGO	34) HIDALGO	1) CIUDAD HIDALGO	489	B1	ESCUELA PRIMARIA 20 DE NOVIEMBRE, CALLE LINARES, NÚMERO 50, COLONIA LINDAVISTA, CÓDIGO POSTAL 61110, HIDALGO, MICHOACÁN., ENTRE CALLE MORELIA Y CALLE VIOLETA, FRENTE A LA ESTACIÓN DE BOMBEO LINDAVISTA.	ISAAC GARCIA MEJIA	GABRIELA GONZALEZ CORREA	RAUL HERNANDEZ CORREA	MARIA TERESA FLORES LOPEZ	CATALINA BUCIO SANTANA	GILBERTO GOMEZ ORTEGA	RICARDO GARRIDO SANCHEZ
6) CIUDAD HIDALGO	12) CIUDAD HIDALGO	34) HIDALGO	1) CIUDAD HIDALGO	489	C1	ESCUELA PRIMARIA 20 DE NOVIEMBRE, CALLE LINARES, NÚMERO 50, COLONIA LINDAVISTA, CÓDIGO POSTAL 61110, HIDALGO, MICHOACÁN., ENTRE CALLE MORELIA Y CALLE VIOLETA, FRENTE A LA ESTACIÓN DE BOMBEO LINDAVISTA.	JAIME HERRERA ALCAUTER	ALMA EDITH CORONEL MONDRAGON	CECILIA CAMBRON ANTONIO	GUADALUPE GARCIA GARCIA	CARIDAD CORIA CORREA	MIGUEL ANGEL GONZALEZ HERNANDEZ	MA. SOCORRO BENITEZ XX
6) CIUDAD HIDALGO	12) CIUDAD HIDALGO	34) HIDALGO	1) CIUDAD HIDALGO	489	C2	ESCUELA PRIMARIA 20 DE NOVIEMBRE, CALLE LINARES, NÚMERO 50, COLONIA LINDAVISTA, CÓDIGO POSTAL 61110, HIDALGO, MICHOACÁN., ENTRE CALLE MORELIA Y CALLE VIOLETA, FRENTE A LA ESTACIÓN DE BOMBEO LINDAVISTA.	ANDRES GARDUÑO VALDOVINOS	LETICIA CORONEL RANGEL	IRMA CORONEL ARROYO	MARIA DEL PILAR GARCIA PEREZ	HUGO DURAN MARTINEZ	ANA ISABEL HERNANDEZ GARRIDO	MA. GUADALUPE CAMACHO AYALA
6) CIUDAD HIDALGO	12) CIUDAD HIDALGO	34) HIDALGO	1) CIUDAD HIDALGO	489	C3	ESCUELA PRIMARIA 20 DE NOVIEMBRE, CALLE LINARES, NÚMERO 50, COLONIA LINDAVISTA, CÓDIGO POSTAL 61110, HIDALGO, MICHOACÁN., ENTRE CALLE MORELIA Y CALLE VIOLETA, FRENTE A LA ESTACIÓN DE BOMBEO LINDAVISTA.	FATIMA GONZALEZ CORREA	MARIA AZUCENA DAMIAN ROBLES	GLORIA ESQUIVEL MIRANDA	MARIA DOLORES GONZALEZ HERNANDEZ	MARCOS ESQUIVEL CAMACHO	MARIA LETICIA HERNANDEZ PEREZ	JOSE GUADALUPE CORONEL ZETINA
6) CIUDAD HIDALGO	12) CIUDAD HIDALGO	34) HIDALGO	1) CIUDAD HIDALGO	490	B1	CENTRO DE ATENCIÓN PSICOPEDAGÓGICA DE EDUCACIÓN PRESCOLAR NÚMERO CUATRO., CALLE LAS PALMAS, NÚMERO 25, FRACCIONAMIENTO LA PALMA, CÓDIGO POSTAL 61114, HIDALGO, MICHOACÁN., ENTRE CALLE LAS PALMAS ESQUINA CON CALLE LOS DURAZNOS, A 2 CUADRAS DE LA IGLESIA DE LA COLONIA.	ALBERTO BERNAL GARCIA	MARGARET GUTIERREZ LEON	MA. DE LA PAZ JIMENEZ RODRIGUEZ	SONIA GOMEZ ALANIS	MA. MAGDALENA ARIAS SUAREZ	EVA CARMONA GARCIA	ROGELIO MAGALLANES VACA

Distrito Federal	Distrito Local	Municipio	Localidad	Sección	Casilla	Ubicación	Presidenta/e	Secretaria/o	1er. Escrutador	2do. Escrutador	1er. Suplente	2do. Suplente	3er. Suplente
6) CIUDAD HIDALGO	12) CIUDAD HIDALGO	34) HIDALGO	1) CIUDAD HIDALGO	490	C1	CENTRO DE ATENCIÓN PSICOPEDAGÓGICA DE EDUCACIÓN PRESCOLAR NÚMERO CUATRO., CALLE LAS PALMAS, NÚMERO 25, FRACCIONAMIENTO LA PALMA, CÓDIGO POSTAL 61114, HIDALGO, MICHOACÁN., ENTRE CALLE LAS PALMAS ESQUINA CON CALLE LOS DURAZNOS, A 2 CUADRAS DE LA IGLESIA DE LA COLONIA.	BRAULIO NARESH CUEVAS PEREZ	MARCOS ALVARADO MIRANDA	YELITSA YULIN MARIN GARDUÑO	DIANA KAREN GOMEZ REYES	ALFREDO ARREOLA CAMACHO	MA. EUGENIA CORREA ARIAS	JOSE CARLOS MARTINEZ MONDRAGON
6) CIUDAD HIDALGO	12) CIUDAD HIDALGO	34) HIDALGO	1) CIUDAD HIDALGO	490	C2	CENTRO DE ATENCIÓN PSICOPEDAGÓGICA DE EDUCACIÓN PRESCOLAR NÚMERO CUATRO., CALLE LAS PALMAS, NÚMERO 25, FRACCIONAMIENTO LA PALMA, CÓDIGO POSTAL 61114, HIDALGO, MICHOACÁN., ENTRE CALLE LAS PALMAS ESQUINA CON CALLE LOS DURAZNOS, A 2 CUADRAS DE LA IGLESIA DE LA COLONIA.	JULIO CESAR LUJANO OVIEDO	ALMA DELIA ALVAREZ JIMENEZ	MA. DEL ROSARIO BARRERA ROMERO	ADOLFO ENRIQUE GUTIERREZ PEREZ	ARMANDO ARREOLA CARRILLO	MARTHA GARCIA MONTES DE OCA	OTILIA ARROYO OROZCO
6) CIUDAD HIDALGO	12) CIUDAD HIDALGO	34) HIDALGO	1) CIUDAD HIDALGO	490	C3	CENTRO DE ATENCIÓN PSICOPEDAGÓGICA DE EDUCACIÓN PRESCOLAR NÚMERO CUATRO., CALLE LAS PALMAS, NÚMERO 25, FRACCIONAMIENTO LA PALMA, CÓDIGO POSTAL 61114, HIDALGO, MICHOACÁN., ENTRE CALLE LAS PALMAS ESQUINA CON CALLE LOS DURAZNOS, A 2 CUADRAS DE LA IGLESIA DE LA COLONIA.	DAYANA PAOLA BUCIO TOVAR	CARLOS DANIEL BOYZO ZETINA	GONZALO GARCIA GONZALEZ	MARIA DEL ROSARIO GUTIERREZ SORIA	MARGARITA BUCIO SANTANA	MARIA GUADALUPE GARCIA PEREZ	OLGA GUTIERREZ GARCIA
6) CIUDAD HIDALGO	12) CIUDAD HIDALGO	34) HIDALGO	1) CIUDAD HIDALGO	490	C4	CENTRO DE ATENCIÓN PSICOPEDAGÓGICA DE EDUCACIÓN PRESCOLAR NÚMERO CUATRO., CALLE LAS PALMAS, NÚMERO 25, FRACCIONAMIENTO LA PALMA, CÓDIGO POSTAL 61114, HIDALGO, MICHOACÁN., ENTRE CALLE LAS PALMAS ESQUINA CON CALLE LOS DURAZNOS, A 2 CUADRAS DE LA IGLESIA DE LA COLONIA.	ADRIANA JIMENEZ PEREZ	OSCAR CAMACHO BLANCAS	CARLA PATRICIA GARFIAS MEDINA	BERNARDO LOPEZ GUZMAN	SERGIO CARDOZO GARCIA	ANA YESSICA MAGALLANES GARCIA	JOSEFINA DURAN HERNANDEZ
6) CIUDAD HIDALGO	12) CIUDAD HIDALGO	34) HIDALGO	1) CIUDAD HIDALGO	491	B1	JARDÍN DE NIÑOS JEAN PIAGET., CALLE LEANDRO VALLE, NÚMERO 143, FRACCIONAMIENTO LOS MANANTIALES, CÓDIGO POSTAL 61120, HIDALGO, MICHOACÁN., ENTRE CALLE ELISEO HIDALGO Y CALLE PRIVADA DE MELCHOR OCAMPO; A ESPALDAS DE LA OFICINA DE LA DIRECCIÓN DE OBRAS PÚBLICAS.	LIZBETH GARCIA HERRERA	GABRIELA GUTIERREZ PEREZ	MARIA VIANNEY MEDINA COSS	MARIA VERONICA CAMACHO CASTRO	MARTHA CORONEL LOPEZ	DIANA GUADALUPE BENITEZ SANCHEZ	ARMANDO HURTADO MORA
6) CIUDAD HIDALGO	12) CIUDAD HIDALGO	34) HIDALGO	1) CIUDAD HIDALGO	491	C1	JARDÍN DE NIÑOS JEAN PIAGET., CALLE LEANDRO VALLE, NÚMERO 143, FRACCIONAMIENTO LOS MANANTIALES, CÓDIGO POSTAL 61120, HIDALGO, MICHOACÁN., ENTRE CALLE ELISEO HIDALGO Y CALLE PRIVADA DE MELCHOR OCAMPO; A ESPALDAS DE LA OFICINA DE LA DIRECCIÓN DE OBRAS PÚBLICAS.	LILIA GOMEZ QUINTERO	MARICRUZ MARTINEZ PONCE	CHRISTIAN MORA HERRERA	MARIA DEL ROCIO ESCOBAR ALCANTAR	MARIA GRACIELA FLORES LOPEZ	WENDOLYN BLANQUEL RANGEL	JAVIER MONDRAGON LUNA
6) CIUDAD HIDALGO	12) CIUDAD HIDALGO	34) HIDALGO	1) CIUDAD HIDALGO	491	C2	JARDÍN DE NIÑOS JEAN PIAGET., CALLE LEANDRO VALLE, NÚMERO 143, FRACCIONAMIENTO LOS MANANTIALES, CÓDIGO POSTAL 61120, HIDALGO, MICHOACÁN., ENTRE CALLE ELISEO HIDALGO Y CALLE PRIVADA DE MELCHOR OCAMPO; A ESPALDAS DE LA OFICINA DE LA DIRECCIÓN DE OBRAS PÚBLICAS.	ALBERTO GUTIERREZ LOPEZ	ZULEMA JAZMIN MONDRAGON COSS	VERONICA FRANCO VERGARA	CLAUDIA MARIN DAVALOS	MA. GUADALUPE GRANCIANO ZAMORA	MA. GUADALUPE HERRERA XX	MARIA DEL ROCIO ESPINOZA SANCHEZ
6) CIUDAD HIDALGO	12) CIUDAD HIDALGO	34) HIDALGO	1) CIUDAD HIDALGO	492	B1	OFICINA DE RENTAS, CALLE IGNACIO LÓPEZ RAYÓN, NÚMERO 11, COLONIA CENTRO, CÓDIGO POSTAL 61100, HIDALGO, MICHOACÁN., ENTRE LA CALLE VICENTE GUERRERO Y LA CALLE EMILIO CARRANZA	JUAN CARLOS ALANIS BANDA	DANIEL BANDA SANCHEZ	ROGELIO ARIAS ALVAREZ	MARTHA GUADALUPE MARTINEZ BLANCAS	IRMA CAMACHO REYES	HILDA ARACELI MARIN TAPIA	MA. ESTELA DURAN RAMIREZ
6) CIUDAD HIDALGO	12) CIUDAD HIDALGO	34) HIDALGO	1) CIUDAD HIDALGO	492	C1	OFICINA DE RENTAS, CALLE IGNACIO LÓPEZ RAYÓN, NÚMERO 11, COLONIA CENTRO, CÓDIGO POSTAL 61100, HIDALGO, MICHOACÁN., ENTRE LA CALLE VICENTE GUERRERO Y LA CALLE EMILIO CARRANZA	SANDRA ARZAMENDI GONZALEZ	JUAN CARLOS BLANCAS GARCIA	MARTHA ISABEL GARCIA PIOQUINTO	ANA RAQUEL MARTINEZ LOPEZ	JORGE ARMANDO GUILLEN LUZ	MA. AUXILIO COSS MUÑOZ	FRANCISCO JAVIER MARIN CORREA
6) CIUDAD HIDALGO	12) CIUDAD HIDALGO	34) HIDALGO	1) CIUDAD HIDALGO	493	B1	ESCUELA PRIMARIA 18 DE MARZO., CALLE GUILLERMO PRIETO, NÚMERO 43, COLONIA CENTRO, CÓDIGO POSTAL 61100, LOCALIDAD CIUDAD HIDALGO, MICHOACÁN., ENTRE LAS CALLES NICOLÁS ROMERO Y FRANCISCO JAVIER MINA.	MA. ELIZABET FRANCO SANTANA	WILIBALDO ALCARAZ DOMINGUEZ	VERONICA NALLELY ALMARAZ ARIAS	DANIEL MIRANDA BLANCAS	BLANCA ESTELA GONZALEZ GONZALEZ	LETICIA MARTINEZ MARTINEZ	MARIO BOYZO PATIÑO
6) CIUDAD HIDALGO	12) CIUDAD HIDALGO	34) HIDALGO	1) CIUDAD HIDALGO	493	C1	ESCUELA PRIMARIA 18 DE MARZO., CALLE GUILLERMO PRIETO, NÚMERO 43, COLONIA CENTRO, CÓDIGO POSTAL 61100, LOCALIDAD CIUDAD HIDALGO, MICHOACÁN., ENTRE LAS CALLES NICOLÁS ROMERO Y FRANCISCO JAVIER MINA.	JOSE ALANIS SUAREZ	MONICA NOEMI MEDINA ORTIZ	MARIA OTILIA MEDINA GOMEZ	CARLOS OCAÑA GARCIA	KARINA GUTIERREZ AVILA	LILIANA DIAZ LOPEZ	MA. ISABEL ALEJANDRE VAZQUEZ
6) CIUDAD HIDALGO	12) CIUDAD HIDALGO	34) HIDALGO	1) CIUDAD HIDALGO	494	B1	ESCUELA PRIMARIA 5 DE MAYO., AVENIDA ADOLFO LÓPEZ MATEOS, NÚMERO 17, COLONIA LÁZARO CÁRDENAS, CÓDIGO POSTAL 61150, HIDALGO, MICHOACÁN., ENTRE CALLE FELIPE ÁNGELES Y CALLE 5 DE MAYO, FRENTE A TIENDA DE ABARROTES 5 DE MAYO Y A 500 METROS DEL PANTEÓN MUNICIPAL.	ANA KAREN CAMACHO RODRIGUEZ	VICTOR HUGO CORREA PEREZ	MONTSERRATH HERNANDEZ SALINAS	ALMA ILSE COLIN CAMACHO	ANA CRISTINA CRUZ GARCIA	MA. EUGENIA GARCIA GOMEZ	EFRAIN LOPEZ SOLIS
6) CIUDAD HIDALGO	12) CIUDAD HIDALGO	34) HIDALGO	1) CIUDAD HIDALGO	494	C1	ESCUELA PRIMARIA 5 DE MAYO., AVENIDA ADOLFO LÓPEZ MATEOS, NÚMERO 17, COLONIA LÁZARO CÁRDENAS, CÓDIGO POSTAL 61150, HIDALGO, MICHOACÁN., ENTRE CALLE FELIPE ÁNGELES Y CALLE 5 DE MAYO, FRENTE A TIENDA DE ABARROTES 5 DE MAYO Y A 500 METROS DEL PANTEÓN MUNICIPAL.	EDUARDO BACA PALACIOS	MARIA ELENA ESCOBEDO JUAREZ	DANIEL AVILES QUINTERO	JORGE OLAO CORREA BECERRIL	NANCY DOMINGUEZ ARRIAGA	HERIBERTO ARIAS BACA	PABLO MARIN CARMONA

Distrito Federal	Distrito Local	Municipio	Localidad	Sección	Casilla	Ubicación	Presidenta/e	Secretaria/o	1er. Escrutador	2do. Escrutador	1er. Suplente	2do. Suplente	3er. Suplente
6) CIUDAD HIDALGO	12) CIUDAD HIDALGO	34) HIDALGO	1) CIUDAD HIDALGO	494	C2	ESCUELA PRIMARIA 5 DE MAYO., AVENIDA ADOLFO LÓPEZ MATEOS, NÚMERO 17, COLONIA LÁZARO CÁRDENAS, CÓDIGO POSTAL 61150, HIDALGO, MICHOACÁN., ENTRE CALLE FELIPE ÁNGELES Y CALLE 5 DE MAYO, FRENTE A TIENDA DE ABARROTES 5 DE MAYO Y A 500 METROS DEL PANTEÓN MUNICIPAL.	JOSEFINA ALVAREZ CAMACHO	MONICA PATRICIA GARCIA SANTILLAN	REYNALDO HERNANDEZ MALAGON	MARIA ALMA EUGENIA GARCIA RAMIREZ	ENRIQUE ESCALANTE CAMPOS	BEATRIZ CARRILLO NOLASCO	MARIA TERESA MARTINEZ NAVARRETE
6) CIUDAD HIDALGO	12) CIUDAD HIDALGO	34) HIDALGO	1) CIUDAD HIDALGO	494	C3	ESCUELA PRIMARIA 5 DE MAYO., AVENIDA ADOLFO LÓPEZ MATEOS, NÚMERO 17, COLONIA LÁZARO CÁRDENAS, CÓDIGO POSTAL 61150, HIDALGO, MICHOACÁN., ENTRE CALLE FELIPE ÁNGELES Y CALLE 5 DE MAYO, FRENTE A TIENDA DE ABARROTES 5 DE MAYO Y A 500 METROS DEL PANTEÓN MUNICIPAL.	LUCERO BOLAÑOS REYES	LUCIA GOMEZ PAREDES	MARITZA YULIANA ALVAREZ GARCIA	SANTOS GOMEZ FLORES	REYNA GOMEZ GARCIA	JORGE ALBERTO CORREA GONZALEZ	MARIA CORREA ESCOBEDO
6) CIUDAD HIDALGO	12) CIUDAD HIDALGO	34) HIDALGO	1) CIUDAD HIDALGO	494	C4	ESCUELA PRIMARIA 5 DE MAYO., AVENIDA ADOLFO LÓPEZ MATEOS, NÚMERO 17, COLONIA LÁZARO CÁRDENAS, CÓDIGO POSTAL 61150, HIDALGO, MICHOACÁN., ENTRE CALLE FELIPE ÁNGELES Y CALLE 5 DE MAYO, FRENTE A TIENDA DE ABARROTES 5 DE MAYO Y A 500 METROS DEL PANTEÓN MUNICIPAL.	JOSE ANTONIO BUCIO MARTINEZ	NANCY GOROZTIETA DELGADO	PATRICIA CAMACHO GARCIA	JOSE LUIS HERNANDEZ AMBRIZ	ALFONSO HINOJOSA GARCIA	SERGIO CRUZ GARCIA	JAVIER CAMARGO GONZALEZ
6) CIUDAD HIDALGO	12) CIUDAD HIDALGO	34) HIDALGO	1) CIUDAD HIDALGO	494	C5	ESCUELA PRIMARIA 5 DE MAYO., AVENIDA ADOLFO LÓPEZ MATEOS, NÚMERO 17, COLONIA LÁZARO CÁRDENAS, CÓDIGO POSTAL 61150, HIDALGO, MICHOACÁN., ENTRE CALLE FELIPE ÁNGELES Y CALLE 5 DE MAYO, FRENTE A TIENDA DE ABARROTES 5 DE MAYO Y A 500 METROS DEL PANTEÓN MUNICIPAL.	HUGO EDUARDO CORREA AGUIRRE	ANAIZETZI LOPEZ DURAN	CARLOS ALEXIS CAMBRON CAMPOS	JESSICA ANDREA HERNANDEZ CORREA	LUIS ENRIQUE LOPEZ GARFIAS	ORLANDO GARFIAS GUJOSA	JOSE ANTONIO MARTINEZ GONZALEZ
6) CIUDAD HIDALGO	12) CIUDAD HIDALGO	34) HIDALGO	1) CIUDAD HIDALGO	495	B1	ESCUELA PRIMARIA NIÑOS HÉROES., CALLE NIÑOS HÉROES, NÚMERO 3, COLONIA FÁBRICA LA VIRGEN, CÓDIGO POSTAL 61182, HIDALGO, MICHOACÁN., ENTRE CALLE SAN PEDRO Y AVENIDA MORELOS ORIENTE, A UN COSTADO DE LA IGLESIA VIRGEN DEL ROSARIO.	OTHONIEL ALVAREZ CAMACHO	ROSARIO SARAHÍ FLORES HERNANDEZ	EDUARDO CRUZ RICARDO	MARIA CATALINA MEDINA CABRERA	ROSARIO MALVAEZ BELTRAN	ANTONIO GUTIERREZ HERNANDEZ	REYNA BACA MARTINEZ
6) CIUDAD HIDALGO	12) CIUDAD HIDALGO	34) HIDALGO	1) CIUDAD HIDALGO	495	C1	ESCUELA PRIMARIA NIÑOS HÉROES., CALLE NIÑOS HÉROES, NÚMERO 3, COLONIA FÁBRICA LA VIRGEN, CÓDIGO POSTAL 61182, HIDALGO, MICHOACÁN., ENTRE CALLE SAN PEDRO Y AVENIDA MORELOS ORIENTE, A UN COSTADO DE LA IGLESIA VIRGEN DEL ROSARIO.	AIMEE CHAPARRO MARTINEZ	MARIA LUISA GARFIAS DIAZ	RAUL DURAN HERRERA	SANDRA MONTOYA CARRILLO	ARTURO BERNAL GOMEZ	MATILDE HERNANDEZ MALDONADO	EMILIA DURAN REYES
6) CIUDAD HIDALGO	12) CIUDAD HIDALGO	34) HIDALGO	1) CIUDAD HIDALGO	495	C2	ESCUELA PRIMARIA NIÑOS HÉROES., CALLE NIÑOS HÉROES, NÚMERO 3, COLONIA FÁBRICA LA VIRGEN, CÓDIGO POSTAL 61182, HIDALGO, MICHOACÁN., ENTRE CALLE SAN PEDRO Y AVENIDA MORELOS ORIENTE, A UN COSTADO DE LA IGLESIA VIRGEN DEL ROSARIO.	MONICA XITLALLI CORONEL SANCHEZ	ANA LOURDES JASSO MENDIOLA	MARIA ARACELI GARCIA PEREZ	MARIA LUISA GARCIA ALCALA	MARIA ADYLENE CAMARGO CRESCENCIO	ABIGAIL LLANOS BOYZO	MA. MATILDE GARCIA CAMACHO
6) CIUDAD HIDALGO	12) CIUDAD HIDALGO	34) HIDALGO	1) CIUDAD HIDALGO	495	C3	ESCUELA PRIMARIA NIÑOS HÉROES., CALLE NIÑOS HÉROES, NÚMERO 3, COLONIA FÁBRICA LA VIRGEN, CÓDIGO POSTAL 61182, HIDALGO, MICHOACÁN., ENTRE CALLE SAN PEDRO Y AVENIDA MORELOS ORIENTE, A UN COSTADO DE LA IGLESIA VIRGEN DEL ROSARIO.	MARISOL CUPA LUCAS	ANGELA MARIA LOPEZ MEDINA	DANIEL HERNANDEZ ARREAGA	MARTINA GARCIA LOZA	TOMAS CARRILLO RAMIREZ	ESTELA CARRILLO GARCIA	ROGELIO MONTES DE OCA SUAREZ
6) CIUDAD HIDALGO	12) CIUDAD HIDALGO	34) HIDALGO	1) CIUDAD HIDALGO	495	C4	ESCUELA PRIMARIA NIÑOS HÉROES., CALLE NIÑOS HÉROES, NÚMERO 3, COLONIA FÁBRICA LA VIRGEN, CÓDIGO POSTAL 61182, HIDALGO, MICHOACÁN., ENTRE CALLE SAN PEDRO Y AVENIDA MORELOS ORIENTE, A UN COSTADO DE LA IGLESIA VIRGEN DEL ROSARIO.	LUIS ENRIQUE DELGADO MEJIA	CLAUDIA IVETH MARTINEZ OROZCO	HEIDI KARINA HERNANDEZ RIVERA	IRMA ARIAS ALMARAZ	YOLANDA ARACELI DIAZ NAVA	GREGORIO ARREAGA CAMACHO	ROSA GARCIA MARTINEZ
6) CIUDAD HIDALGO	12) CIUDAD HIDALGO	34) HIDALGO	1) CIUDAD HIDALGO	495	C5	ESCUELA PRIMARIA NIÑOS HÉROES., CALLE NIÑOS HÉROES, NÚMERO 3, COLONIA FÁBRICA LA VIRGEN, CÓDIGO POSTAL 61182, HIDALGO, MICHOACÁN., ENTRE CALLE SAN PEDRO Y AVENIDA MORELOS ORIENTE, A UN COSTADO DE LA IGLESIA VIRGEN DEL ROSARIO.	CLAUDIA ITZAMARY DURAN MARTINEZ	ANTONIO MORA GONZALEZ	MARTHA ELVA JASSO CERDA	EDGAR BASURTO MEDINA	JUANA DURAN EVANGELISTA	RAMON DOMINGUEZ HERNANDEZ	FEDERICO ARREOLA ARROYO
6) CIUDAD HIDALGO	12) CIUDAD HIDALGO	34) HIDALGO	1) CIUDAD HIDALGO	495	C6	ESCUELA PRIMARIA NIÑOS HÉROES., CALLE NIÑOS HÉROES, NÚMERO 3, COLONIA FÁBRICA LA VIRGEN, CÓDIGO POSTAL 61182, HIDALGO, MICHOACÁN., ENTRE CALLE SAN PEDRO Y AVENIDA MORELOS ORIENTE, A UN COSTADO DE LA IGLESIA VIRGEN DEL ROSARIO.	GABRIELA ITZAYANA DURAN MARTINEZ	CRISTIAN BLANQUEL CERVANTES	JACQUELINE MARTINEZ CORREA	MARIA ARACELI CARRILLO BOLAÑOS	DENISS GARDUÑO CORIA	FIDENCIO HERNANDEZ MALDONADO	MOISES CRUZ SOTO
6) CIUDAD HIDALGO	12) CIUDAD HIDALGO	34) HIDALGO	1) CIUDAD HIDALGO	496	B1	OFICINAS DE LA ASOCIACIÓN DE PERMISIONARIOS FORESTALES DEL ORIENTE DE MICHOACÁN, A.C., CALLE ALFONSO VEGA, NÚMERO 7, COLONIA SANTA MARÍA, CÓDIGO POSTAL 61180, LOCALIDAD CIUDAD HIDALGO, MICHOACÁN., ENTRE CALLE JACARANDAS Y CALLE LOS PINOS	JUAN GABRIEL ESCUTIA HERNANDEZ	GONZALO BALLESTEROS SERRANO	MARIA MARIELA LOPEZ HERNANDEZ	JOVANNI MARTINEZ GARDUÑO	ANASTACIA ABURTO BRIONES	MA. CARMEN CRUZ RICARDO	MA. GUADALUPE ALCAUTER CARDENAS
6) CIUDAD HIDALGO	12) CIUDAD HIDALGO	34) HIDALGO	1) CIUDAD HIDALGO	496	C1	OFICINAS DE LA ASOCIACIÓN DE PERMISIONARIOS FORESTALES DEL ORIENTE DE MICHOACÁN, A.C., CALLE ALFONSO VEGA, NÚMERO 7, COLONIA SANTA MARÍA, CÓDIGO POSTAL 61180, LOCALIDAD CIUDAD HIDALGO, MICHOACÁN., ENTRE CALLE JACARANDAS Y CALLE LOS PINOS	JOVANNY GONZALEZ RAMIREZ	FLOR CECILIA LOBERA PEREZ	MA. ELITANIA MAÑON GUADARRAMA	ARMANDO BUCIO BOYZO	JOSE ALANIS LUNA	MA. DEL CARMEN GARDUÑO CARVAJAL	MARIA MARTINEZ ARREOLA

Distrito Federal	Distrito Local	Municipio	Localidad	Sección	Casilla	Ubicación	Presidenta/e	Secretaria/o	1er. Escrutador	2do. Escrutador	1er. Suplente	2do. Suplente	3er. Suplente
6) CIUDAD HIDALGO	12) CIUDAD HIDALGO	34) HIDALGO	1) CIUDAD HIDALGO	496	C2	OFICINAS DE LA ASOCIACIÓN DE PERMISIONARIOS FORESTALES DEL ORIENTE DE MICHOACÁN, A.C., CALLE ALFONSO VEGA, NÚMERO 7, COLONIA SANTA MARÍA, CÓDIGO POSTAL 61180, LOCALIDAD CIUDAD HIDALGO, MICHOACÁN., ENTRE CALLE JACARANDAS Y CALLE LOS PINOS	ISRRAEL GUTIERREZ GRANADOS	SUSANA CORONEL PONCIANO	ALFREDO CRUZ BUCIO	DANIEL CORREA OLIVARES	JOSE CAMPOS RUIZ	OMAR COLIN SALAS	ANA LIZBETH FRANCO HERNANDEZ
6) CIUDAD HIDALGO	12) CIUDAD HIDALGO	34) HIDALGO	1) CIUDAD HIDALGO	497	B1	ESCUELA SECUNDARIA FEDERAL MELCHOR OCAMPO., CALLE ZARAGOZA ESQUINA CON SANTOS DEGOLLADO, SIN NÚMERO, COLONIA CENTRO, CÓDIGO POSTAL 61100, HIDALGO, MICHOACÁN., A UN COSTADO DEL CENTRO DE SALUD, ENTRE CALLE SANTOS DEGOLLADO Y AVENIDA MORELOS.	JUAN EFREN GARCIA HERNANDEZ	NOHEMI AVILA SANCHEZ	DOMITILA GARCIA MEDINA	JUAN MANUEL LUQUE MURILLO	MA. DE LOS ANGELES ESPINO CORREA	ROBERTO LOPEZ MARIN	RENE BUCIO BACA
6) CIUDAD HIDALGO	12) CIUDAD HIDALGO	34) HIDALGO	1) CIUDAD HIDALGO	497	C1	ESCUELA SECUNDARIA FEDERAL MELCHOR OCAMPO., CALLE ZARAGOZA ESQUINA CON SANTOS DEGOLLADO, SIN NÚMERO, COLONIA CENTRO, CÓDIGO POSTAL 61100, HIDALGO, MICHOACÁN., A UN COSTADO DEL CENTRO DE SALUD, ENTRE CALLE SANTOS DEGOLLADO Y AVENIDA MORELOS.	MARITZA ADALID GARCIA NAVA	CRISTIAN MARTIN CANALES CORREA	ROSA MARIA HERNANDEZ HERNANDEZ	VICTOR MANUEL LUZ SEGUNDO	MIGUEL ANGEL GOMEZ VACA	MARIA NOELIA ARRIAGA LARA	PATRICIA GARDUÑO DORANTES
6) CIUDAD HIDALGO	12) CIUDAD HIDALGO	34) HIDALGO	1) CIUDAD HIDALGO	498	B1	MUSEO TLAXIMALOYAN., CALLE MELCHOR OCAMPO, NÚMERO 28, COLONIA CENTRO, CÓDIGO POSTAL 61100, LOCALIDAD CIUDAD HIDALGO, MICHOACÁN., ENTRE CALLE ARTEAGA Y CALLE LERDO DE TEJADA, A UN COSTADO DEL LABORATORIOS KIRA.	BRAULIO BLADIMIR AGUILAR GARCIA	YURYTYZ ERENDYRA ALVARADO ALVAREZ	NINFA CARDENAS BAHENA	DANIEL ARNO GARCIA GARCIA	RAQUEL ALANIS SOTO	SERGIO CASTAÑEDA GUZMAN	MARIA OCOTLAN DIAZ VILLANUEVA
6) CIUDAD HIDALGO	12) CIUDAD HIDALGO	34) HIDALGO	1) CIUDAD HIDALGO	498	C1	MUSEO TLAXIMALOYAN., CALLE MELCHOR OCAMPO, NÚMERO 28, COLONIA CENTRO, CÓDIGO POSTAL 61100, LOCALIDAD CIUDAD HIDALGO, MICHOACÁN., ENTRE CALLE ARTEAGA Y CALLE LERDO DE TEJADA, A UN COSTADO DEL LABORATORIOS KIRA.	MIGUEL ANGEL AGUILAR PADILLA	SANDRA MARCELA ALVAREZ MARTINEZ	SERGIO SVEIN CENTENO MARTINEZ	JORGE GOMEZ SOTO	JAIME JESUS ALCANTAR CARBAJAL	INGRITH SARAHI CORREA MASCOT	MA. GUADALUPE ALMARAS CORONEL
6) CIUDAD HIDALGO	12) CIUDAD HIDALGO	34) HIDALGO	1) CIUDAD HIDALGO	498	S1	PORTALES DE LA PRESIDENCIA MUNICIPAL., CALLE PLAZA HIDALGO, NÚMERO 1, COLONIA CENTRO, CÓDIGO POSTAL 61100, HIDALGO, MICHOACÁN., FRENTE A PLAZA PÚBLICA JARDÍN HIDALGO.	ANDRES AGUIRRE REYES	ADRIANA FERNANDA AGUIRRE MENDIOLA	SERGIO JESUS AVILA RODRIGUEZ	MIRIAM DURAN PEREZ	ITZAMARY AVILA PEREZ	MIRIAM YULIANA ALVARADO SALAS	ROBERTO BUCIO TELLO
6) CIUDAD HIDALGO	12) CIUDAD HIDALGO	34) HIDALGO	1) CIUDAD HIDALGO	499	B1	ESCUELA PRIMARIA VICENTE GUERRERO., CALLE GENERAL ANAYA ESQUINA CON LEANDRO VALLE, SIN NÚMERO, COLONIA CENTRO, CÓDIGO POSTAL 61100, HIDALGO, MICHOACÁN., ENTRE CALLE LEANDRO VALLE Y CALLE BOCANEGRA.	IVAN ANTONIO GUEVARA PATIÑO	KAREN LIZBETH CAMACHO SANCHEZ	HUMBERTO FLORES BLANCAS	ALBINO HERRERA GARCIA	MARTHA ELVIA CORREA CASTRO	MARTA CASTAÑEDA GARCIA	LUIS ARMANDO CARBAJAL PONCE
6) CIUDAD HIDALGO	12) CIUDAD HIDALGO	34) HIDALGO	1) CIUDAD HIDALGO	499	C1	ESCUELA PRIMARIA VICENTE GUERRERO., CALLE GENERAL ANAYA ESQUINA CON LEANDRO VALLE, SIN NÚMERO, COLONIA CENTRO, CÓDIGO POSTAL 61100, HIDALGO, MICHOACÁN., ENTRE CALLE LEANDRO VALLE Y CALLE BOCANEGRA.	CLAUDIA HAZEL ABAD RIVERA	JANA MIXI ESQUIVEL BERNAL	ALYSON AVRIL BACA MARTINEZ	ADRIANA CAMACHO SANTANA	MATILDE GÓMEZ GÓMEZ	SALVADOR DURAN GARDUÑO	MA. TERESA FIGUEROA ESCOBEDO
6) CIUDAD HIDALGO	12) CIUDAD HIDALGO	34) HIDALGO	1) CIUDAD HIDALGO	500	B1	JARDÍN DE NIÑOS JUAN MILTON., CALLE DIEGO RIVERA, SIN NÚMERO, FRACCIONAMIENTO AURORA, CÓDIGO POSTAL 61139, HIDALGO, MICHOACÁN., LADO ORIENTE DE LA COLONIA; A 100 METROS DE LA AVENIDA MORELOS PONIENTE, PARALELA A LA CALLE JOSÉ CLEMENTE COROZO.	INTI EMMANUEL CORREA CORREA	SILVERIO CORONEL CARRILLO	MARIA GUADALUPE CAMACHO SUAREZ	JUAN GABRIEL HERNANDEZ SALINAS	RAMONA FLORES GARCIA	HERIBERTO MERLOS PADILLA	MANUEL MONTES DE OCA SUAREZ
6) CIUDAD HIDALGO	12) CIUDAD HIDALGO	34) HIDALGO	1) CIUDAD HIDALGO	500	C1	JARDÍN DE NIÑOS JUAN MILTON., CALLE DIEGO RIVERA, SIN NÚMERO, FRACCIONAMIENTO AURORA, CÓDIGO POSTAL 61139, HIDALGO, MICHOACÁN., LADO ORIENTE DE LA COLONIA; A 100 METROS DE LA AVENIDA MORELOS PONIENTE, PARALELA A LA CALLE JOSÉ CLEMENTE COROZO.	MANUEL MARIN VALENCIA	GANDHI CUAUHTEMOC CORREA CORREA	ANA MARGARITA FLORES ROJAS	BRENDA MARIN ORTEGA	HUGO ALBERTO HERNANDEZ ALVAREZ	J. JESUS MONDRAGON GARCIA	RAMON CARMONA HERNANDEZ
6) CIUDAD HIDALGO	12) CIUDAD HIDALGO	34) HIDALGO	1) CIUDAD HIDALGO	500	C2	JARDÍN DE NIÑOS JUAN MILTON., CALLE DIEGO RIVERA, SIN NÚMERO, FRACCIONAMIENTO AURORA, CÓDIGO POSTAL 61139, HIDALGO, MICHOACÁN., LADO ORIENTE DE LA COLONIA; A 100 METROS DE LA AVENIDA MORELOS PONIENTE, PARALELA A LA CALLE JOSÉ CLEMENTE COROZO.	JESUS ALBERTO BAÑUELOS MARTINEZ	ARACELI DELGADO FRUTIS	IRERY GUZMAN MAYA	MARTIN ALVAREZ CORREA	OSCAR MEJIA MARTINEZ	CARMEN MORQUECHO GOMEZ	BALBINA CRUZ ROMERO
6) CIUDAD HIDALGO	12) CIUDAD HIDALGO	34) HIDALGO	1) CIUDAD HIDALGO	501	B1	UNIVERSIDAD VASCO DE QUIROGA , CALLE YUNUÉN , NÚMERO 11, COLONIA ERÉNDIRA, CÓDIGO POSTAL 61160, HIDALGO, MICHOACÁN., ENTRE CALLE J. ÁVILA RUIZ Y PACANDA.	MARIA TERESA GONZALEZ VIEYRA	SAMUEL ALBERTO GARCIA GOMEZ	MARCELINO ARITZMENDI PEREZ	HARLEY BOJORQUEZ XX	DAVID JOSE NARANJO ESCALANTE	OFELIA GARCIA PEREZ	TEODORO GALVAN BUCIO
6) CIUDAD HIDALGO	12) CIUDAD HIDALGO	34) HIDALGO	1) CIUDAD HIDALGO	501	C1	UNIVERSIDAD VASCO DE QUIROGA , CALLE YUNUÉN , NÚMERO 11, COLONIA ERÉNDIRA, CÓDIGO POSTAL 61160, HIDALGO, MICHOACÁN., ENTRE CALLE J. ÁVILA RUIZ Y PACANDA.	RAYMUNDO ALCANTAR SANTANA	GUILLEMO NAVARRETE RUBIO	BEATRIZ BLANCAS BERNAL	HILDA DE LEON CORREA	MARLENE DIAZ RUIZ	EMANUEL BUCIO REYES	MARIA DEL CARMEN GUZMAN GUTIERREZ
6) CIUDAD HIDALGO	12) CIUDAD HIDALGO	34) HIDALGO	1) CIUDAD HIDALGO	502	B1	JARDÍN DE NIÑOS JUAN LUÍS VIVES., GENERAL VIDAL SOLÍS, SIN NÚMERO, COLONIA ROSA DE CASTILLA, CÓDIGO POSTAL 61170, HIDALGO, MICHOACÁN., ENTRE CALLE EPITACIO HUERTA Y CALLE NICOLÁS REGULES.	ERIC CARRILLO MEDINA	EMILIANO DELGADO PEREZ	HECTOR GARCIA GARCIA	CIRENIO BOYZO SUAREZ	GREGORIO GARCIA CELIS	MARIA DE JESUS HERNANDEZ GUERRERO	JOSEFINA AVILA MORA
6) CIUDAD HIDALGO	12) CIUDAD HIDALGO	34) HIDALGO	1) CIUDAD HIDALGO	502	C1	JARDÍN DE NIÑOS JUAN LUÍS VIVES., GENERAL VIDAL SOLÍS, SIN NÚMERO, COLONIA ROSA DE CASTILLA, CÓDIGO POSTAL 61170, HIDALGO, MICHOACÁN., ENTRE CALLE EPITACIO HUERTA Y CALLE NICOLÁS REGULES.	BRIZA GUADALUPE GUTIERREZ LOPEZ	MAYRA AURORA ARZAMENDI REYES	MARIA ELIZABETH GARCIA QUIROZ	JOSE ALBERTO CARRAZCO ESCOBEDO	MA. VICENTA GONZALEZ DE LA LUZ	ANGELA HERNANDEZ MALVAES	CAIN CORIA GARCIA

Distrito Federal	Distrito Local	Municipio	Localidad	Sección	Casilla	Ubicación	Presidenta/e	Secretaria/o	1er. Escrutador	2do. Escrutador	1er. Suplente	2do. Suplente	3er. Suplente
6) CIUDAD HIDALGO	12) CIUDAD HIDALGO	34) HIDALGO	1) CIUDAD HIDALGO	502	C2	JARDÍN DE NIÑOS JUAN LUÍS VIVES., GENERAL VIDAL SOLÍS, SIN NÚMERO, COLONIA ROSA DE CASTILLA, CÓDIGO POSTAL 61170, HIDALGO, MICHOACÁN., ENTRE CALLE EPITACIO HUERTA Y CALLE NICOLÁS REGULES.	JUDITH VERONICA JIMENEZ MARIN	GUSTAVO BAHENA DORANTES	ALMA AIDEE MAYA GUZMAN	PATRICIA GARCIA PEÑA	DINA GONZALEZ MARTINEZ	BENJAMIN MAYA GONZALEZ	JOEL CORIA GARCIA
6) CIUDAD HIDALGO	12) CIUDAD HIDALGO	34) HIDALGO	1) CIUDAD HIDALGO	502	C3	JARDÍN DE NIÑOS JUAN LUÍS VIVES., GENERAL VIDAL SOLÍS, SIN NÚMERO, COLONIA ROSA DE CASTILLA, CÓDIGO POSTAL 61170, HIDALGO, MICHOACÁN., ENTRE CALLE EPITACIO HUERTA Y CALLE NICOLÁS REGULES.	GABRIEL MARIN GUTIERREZ	ARNAN CORIA SOTO	MARIA DALILA ARREOLA PEREZ	ALEJANDRO HERNANDEZ HERNANDEZ	MA. LUISA GUILLEN ALVARADO	ANTONIA LOPEZ AVILA	AUDELIO MAYA ALCAUTE
6) CIUDAD HIDALGO	12) CIUDAD HIDALGO	34) HIDALGO	1) CIUDAD HIDALGO	503	B1	PREPARATORIA TAXIMAROA., CALLE JUAN SILVETTI, SIN NÚMERO, FRACCIONAMIENTO LIENZO CHARRO, CÓDIGO POSTAL 61170, HIDALGO, MICHOACÁN., ENTRE CALLE LORENZO GARZA Y CALLE PONCIANO DÍAZ.	ROBERTO ALCAUTER GUZMAN	DANNA ISABEL GARCIA GUTIERREZ	HECTOR IVAN MONTES DE OCA BUCIO	DENICE BUCIO POSADAS	MARIA PAZ ARREOLA DELGADO	EDUARDO MAGALLANES MARTINEZ	TIMOTEO MARTINEZ TREJO
6) CIUDAD HIDALGO	12) CIUDAD HIDALGO	34) HIDALGO	1) CIUDAD HIDALGO	503	C1	PREPARATORIA TAXIMAROA., CALLE JUAN SILVETTI, SIN NÚMERO, FRACCIONAMIENTO LIENZO CHARRO, CÓDIGO POSTAL 61170, HIDALGO, MICHOACÁN., ENTRE CALLE LORENZO GARZA Y CALLE PONCIANO DÍAZ.	GUADALUPE KARINA MARIN MERLOS	MARIA GRICELDA GONZALEZ PATIÑO	JOCELYN LILIANA BACA XX	MARIA IVONE CORDOVA GARCIA	ENRIQUE COLIN MENDOZA	MARIA DEL CARMEN ALVAREZ GARCIA	JOSE DUARTE GARCIA
6) CIUDAD HIDALGO	12) CIUDAD HIDALGO	34) HIDALGO	1) CIUDAD HIDALGO	503	C2	PREPARATORIA TAXIMAROA., CALLE JUAN SILVETTI, SIN NÚMERO, FRACCIONAMIENTO LIENZO CHARRO, CÓDIGO POSTAL 61170, HIDALGO, MICHOACÁN., ENTRE CALLE LORENZO GARZA Y CALLE PONCIANO DÍAZ.	MARCO ANTONIO ALVAREZ MORENO	JORGE ALFREDO GUTIERREZ SANDOVAL	RUBEN OTHONIEL ARREAGA MORENO	GLORIA CORREA PADILLA	MARIA MARIN SANCHEZ	VICENTE BUCIO GARFIAS	MARICELA MARTINEZ MALAGON
6) CIUDAD HIDALGO	12) CIUDAD HIDALGO	34) HIDALGO	1) CIUDAD HIDALGO	503	C3	PREPARATORIA TAXIMAROA., CALLE JUAN SILVETTI, SIN NÚMERO, FRACCIONAMIENTO LIENZO CHARRO, CÓDIGO POSTAL 61170, HIDALGO, MICHOACÁN., ENTRE CALLE LORENZO GARZA Y CALLE PONCIANO DÍAZ.	PAOLA AVILA RAMIREZ	DANIEL MALDONADO CORREA	VICTOR JESUS MONTES DE OCA BUCIO	JOSE GERARDO ESTRADA GARCIA	MA. DOLORES MEJIA MARTINEZ	MA. TERESA FLORES ARREAGA	ROBERTO GONZALEZ CAMARGO
6) CIUDAD HIDALGO	12) CIUDAD HIDALGO	34) HIDALGO	1) CIUDAD HIDALGO	503	C4	PREPARATORIA TAXIMAROA., CALLE JUAN SILVETTI, SIN NÚMERO, FRACCIONAMIENTO LIENZO CHARRO, CÓDIGO POSTAL 61170, HIDALGO, MICHOACÁN., ENTRE CALLE LORENZO GARZA Y CALLE PONCIANO DÍAZ.	ALVARO BUCIO GONZALEZ	CIELO MEDINA PEREZ	JAQUELINE BACA GONZALEZ	ARTURO HERNANDEZ ARMAS	MARIA DEL CARMEN BUCIO SALINAS	MATILDE GARFIAS ARREOLA	MARIA ELENA GOMEZ TELLO
6) CIUDAD HIDALGO	12) CIUDAD HIDALGO	34) HIDALGO	104) LAS GRUTAS	529	B1	ESCUELA PRIMARIA ÁLVARO OBREGÓN, SIN NOMBRE, SIN NÚMERO, LOCALIDAD LAS GRUTAS, CÓDIGO POSTAL 61203, HIDALGO, MICHOACÁN., A 200 METROS FRENTE A LA TELESECUNDARIA Y A 100 METROS DE LA ENTRADA A LA LOCALIDAD DEL JARIPEO.	IRVING ALCAUTE REYES	LOT ALCAUTER GONZALEZ	GLORIA ALCAUTER ARRIAGA	NELSON VLADIMIR ALCAUTER AVILA	JOSUE ESQUIVEL GARCIA	MELISA CHAVEZ FLORES	MARIA ESPERANZA GOMEZ GUTIERREZ
6) CIUDAD HIDALGO	12) CIUDAD HIDALGO	34) HIDALGO	110) HUAJUMBARO	521	B1	ESCUELA PRIMARIA MARIANO MATAMOROS., CALLE GALEANA PONIENTE, NÚMERO 10, LOCALIDAD HUAJUMBARO, CÓDIGO POSTAL 61220, HIDALGO, MICHOACÁN., ENTRE CALLE CUAUHTÉMOC NORTE Y CALLE IGNACIO ZARAGOZA NORTE.	LUISA FERNANDA ARREOLA URBINA	MARIA ARELI CAMBRON ALVAREZ	MA. DE LA PAZ HERNANDEZ CORREA	LEONEL ALCANTAR GARCIA	MARIA LORENA GARFIAS PEREZ	ELOY JOSSUE CASTAÑEDA GUERRERO	LEANDRO EMMANUEL GARCIA MARTINEZ
6) CIUDAD HIDALGO	12) CIUDAD HIDALGO	34) HIDALGO	110) HUAJUMBARO	521	C1	ESCUELA PRIMARIA MARIANO MATAMOROS., CALLE GALEANA PONIENTE, NÚMERO 10, LOCALIDAD HUAJUMBARO, CÓDIGO POSTAL 61220, HIDALGO, MICHOACÁN., ENTRE CALLE CUAUHTÉMOC NORTE Y CALLE IGNACIO ZARAGOZA NORTE.	JOSEPH ARTURO GOMEZ BUCIO	ALONSO DONALDO FLORES SORIA	YOLANDA HERNANDEZ GONZALEZ	JESUS ENRIQUE CORREA SALINAS	RAFAEL GOMEZ VELAZQUEZ	RODOLFO CASTAÑEDA CORREA	MARIA PIEDAD HERNANDEZ FLORES
6) CIUDAD HIDALGO	12) CIUDAD HIDALGO	34) HIDALGO	110) HUAJUMBARO	521	C2	ESCUELA PRIMARIA MARIANO MATAMOROS., CALLE GALEANA PONIENTE, NÚMERO 10, LOCALIDAD HUAJUMBARO, CÓDIGO POSTAL 61220, HIDALGO, MICHOACÁN., ENTRE CALLE CUAUHTÉMOC NORTE Y CALLE IGNACIO ZARAGOZA NORTE.	GUADALUPE BARRERA GARCIA	SERGIO URIEL FLORES SORIA	GUADALUPE ANABEL BUCIO GOMEZ	MIGUEL FRANCO MENDEZ	SILVIA BUCIO OLVERA	J. SANTOS FLORES SANCHEZ	YOLANDA LOPEZ REYES
6) CIUDAD HIDALGO	12) CIUDAD HIDALGO	34) HIDALGO	111) HUANIQUEO	528	B1	ESCUELA PRIMARIA FRANCISCO I. MADERO., CALLE SIN NOMBRE, SIN NÚMERO, LOCALIDAD HUANIQUEO, CÓDIGO POSTAL 61203, HIDALGO, MICHOACÁN., FRENTE AL JARDÍN DE NIÑOS JESÚS ROMERO FLORES Y A UN COSTADO DEL CAMPO DE FÚTBOL.	HIRDIN GONZALEZ REYES	REYNA GUTIERREZ SUAREZ	MARCOS GARCIA COSS	SEIVI GONZALEZ ROJAS	BLANCA ESTHER CRUZ SOTO	ALICIA GUTIERREZ MAYA	SAUL MARTINEZ GUTIERREZ
6) CIUDAD HIDALGO	12) CIUDAD HIDALGO	34) HIDALGO	118) JOSE MARIA MORELOS	542	B1	ESCUELA PRIMARIA NIÑOS HÉROES, CALLE SIN NOMBRE, SIN NÚMERO, LOCALIDAD JOSÉ MARÍA MORELOS, CÓDIGO POSTAL 61240, HIDALGO, MICHOACÁN., A UNA CUADRA DE LA JEFATURA Y 30 METROS DE LA PLAZA PÚBLICA.	FLAVIO CORREA BUCIO	MARIA DEL ROCIO AGUILERA PEREZ	JOSE ROGELIO BUCIO MARIN	MARIA GUADALUPE BUCIO MEDINA	GABRIEL CRUZ TAFOLLA	OCTAVIO BUCIO MARIN	YULITZEL GARCIA GOMEZ
6) CIUDAD HIDALGO	12) CIUDAD HIDALGO	34) HIDALGO	121) LAS JOYITAS	551	B1	ESCUELA PRIMARIA JOSÉ MARÍA MORELOS., CALLE SIN NOMBRE, SIN NÚMERO, LOCALIDAD LAS JOYITAS, CÓDIGO POSTAL 61246, HIDALGO, MICHOACÁN., A 150 METROS DE LA CAPILLA.	PATRICIA GARCIA PATIÑO	JOSE ALFREDO GONZALEZ OL MOS	DARIO BUCIO BACA	ENRIQUE GONZALEZ OL MOS	MARIA ADRIANA BUCIO GARCIA	PABLO GONZALEZ GONZALEZ	ALBERTO MARTINEZ SANDOVAL
6) CIUDAD HIDALGO	12) CIUDAD HIDALGO	34) HIDALGO	122) JOYAS DE BIRRUETE	512	B1	ESCUELA PRIMARIA CRISTÓBAL COLÓN., CALLE SIN NOMBRE, SIN NÚMERO, LOCALIDAD JOYAS DE BIRRUETE, CÓDIGO POSTAL 61207, HIDALGO, MICHOACÁN., LADO ESTE DE LA LOCALIDAD, CAMINO A JANAMORO Y A UN COSTADO DE CASA DE LA SALUD.	MONICA GUIJOSA PEREZ	PERLA ALEJANDRA BOLAÑOS ALCALA	MARIA DOLORES ARIAS ALMARAZ	MARIA DE LA SOLEDAD CARMONA ZETINA	ANGELICA ESTRADA CAMACHO	MARIA CONCEPCION GARCIA ALCANTAR	MANUEL GUTIERREZ PADILLA
6) CIUDAD HIDALGO	12) CIUDAD HIDALGO	34) HIDALGO	125) LAZARO CARDENAS	524	B1	ESCUELA PRIMARIA GENERAL EMILIANO ZAPATA., CALLE SIN NOMBRE, SIN NÚMERO, LOCALIDAD LAZARO CÁRDENAS, CÓDIGO POSTAL 61224, HIDALGO, MICHOACÁN., A UN COSTADO DEL JARDÍN DE NIÑOS FEDERICO G. FROEBEL.	ALEJANDRA ALVAREZ PEREZ	MARIA DE LOURDES BELTRAN OLIVARES	FABIOLA YASMIN GONZALEZ MARTINEZ	ALEXIS ALVAREZ FLORES	RAMIRO GARCIA RAMIREZ	MARIA ALICIA CARRILLO SORIA	TERESA ALANIS HUERTA

Distrito Federal	Distrito Local	Municipio	Localidad	Sección	Casilla	Ubicación	Presidenta/e	Secretaria/o	1er. Escrutador	2do. Escrutador	1er. Suplente	2do. Suplente	3er. Suplente
6) CIUDAD HIDALGO	12) CIUDAD HIDALGO	34) HIDALGO	138) MATA DE PINOS	544	B1	ESCUELA PRIMARIA AQUILES SERDÁN, CALLE SIN NOMBRE, SIN NÚMERO, LOCALIDAD MATA DE PINOS, CÓDIGO POSTAL 61244, HIDALGO, MICHOACÁN., FRENTE A LA PRESA Y A UN COSTADO DEL JARDÍN DE NIÑOS GABRIELA MISTRAL.	HILDA GUILLEN GARDUÑO	JOSE ADRIAN GARCIA MORENO	CHRISTIAN MAGALLANES GONZALEZ	ISADORA RAMIREZ SUAREZ	MA. DEL ROSARIO GARFIAS SUAREZ	LUISA MAGALLANES PADILLA	MARIA CRUZ MARIN
6) CIUDAD HIDALGO	12) CIUDAD HIDALGO	34) HIDALGO	138) MATA DE PINOS	544	C1	ESCUELA PRIMARIA AQUILES SERDÁN, CALLE SIN NOMBRE, SIN NÚMERO, LOCALIDAD MATA DE PINOS, CÓDIGO POSTAL 61244, HIDALGO, MICHOACÁN., FRENTE A LA PRESA Y A UN COSTADO DEL JARDÍN DE NIÑOS GABRIELA MISTRAL.	LEONARDO MAÑON PEREZ	AUDIEL GUILLEN ROMERO	NATALIA OLMOS GONZALEZ	MARICELA GONZALEZ VILCHEZ	ROSA CRUZ MARIN	ROSAURA GONZALEZ MARIN	MARTIN PADILLA GUZMAN
6) CIUDAD HIDALGO	12) CIUDAD HIDALGO	34) HIDALGO	142) MESA DE GUADALUPE	510	B1	JARDÍN DE NIÑOS MIGUEL CRUZ JOSÉ, CALLE SIN NOMBRE, SIN NÚMERO, LOCALIDAD MESA DE GUADALUPE, CÓDIGO POSTAL 61214, HIDALGO, MICHOACÁN., A UN COSTADO DE LA CANCHA DE FUTBOL	MARIA DEL REFUGIO ALVAREZ GARCIA	DIANA YANET BERNAL CRUZ	ERIKA CORNELIO GUTIERREZ	ATZIMBA BERENICE GARDUÑO RUFINO	MARIA DOLORES CARMONA CORONEL	MA. DE LA LUZ GARCIA VILLEGAS	JUVENAL CORONEL VALENCIA
6) CIUDAD HIDALGO	12) CIUDAD HIDALGO	34) HIDALGO	142) MESA DE GUADALUPE	510	C1	JARDÍN DE NIÑOS MIGUEL CRUZ JOSÉ, CALLE SIN NOMBRE, SIN NÚMERO, LOCALIDAD MESA DE GUADALUPE, CÓDIGO POSTAL 61214, HIDALGO, MICHOACÁN., A UN COSTADO DE LA CANCHA DE FUTBOL	RODRIGO EVARISTO CORNELIO	ANALLEY CORNELIO HERNANDEZ	MARIA DEL ROCIO CRUZ IRINEO	MARGARITA EVARISTO MARTINEZ	MARIA ASUNCION CORONEL RODRIGUEZ	MA. SOLEDAD CRUZ ALVAREZ	DAMIAN DE JESUS HERNANDEZ
6) CIUDAD HIDALGO	12) CIUDAD HIDALGO	34) HIDALGO	142) MESA DE GUADALUPE	510	C2	JARDÍN DE NIÑOS MIGUEL CRUZ JOSÉ, CALLE SIN NOMBRE, SIN NÚMERO, LOCALIDAD MESA DE GUADALUPE, CÓDIGO POSTAL 61214, HIDALGO, MICHOACÁN., A UN COSTADO DE LA CANCHA DE FUTBOL	JOSE ENRIQUE GARCIA CORONEL	MARIA ISABEL COSS SUAREZ	SOCORRO GARCIA GARDUÑO	JUAN DE DIOS GARCIA MARTINEZ	JAIME COSS MARIN	VICENTA GARCIA EVARISTO	MARCELINO GARCIA MARTINEZ
6) CIUDAD HIDALGO	12) CIUDAD HIDALGO	34) HIDALGO	142) MESA DE GUADALUPE	510	C3	JARDÍN DE NIÑOS MIGUEL CRUZ JOSÉ, CALLE SIN NOMBRE, SIN NÚMERO, LOCALIDAD MESA DE GUADALUPE, CÓDIGO POSTAL 61214, HIDALGO, MICHOACÁN., A UN COSTADO DE LA CANCHA DE FUTBOL	FLORENCIO ALVAREZ RUBIO	MARISOL GARCIA GUTIERREZ	OLEGARIO GARCIA MARTINEZ	GUADALUPE GARCIA ROMERO	MAXIMO CRUZ ALVAREZ	AMELIA ALVAREZ MORENO	SALVADOR GARCIA MARTINEZ
6) CIUDAD HIDALGO	12) CIUDAD HIDALGO	34) HIDALGO	149) EL MOLCAJETE	536	B1	ESCUELA PRIMARIA RURAL ESTATAL LÁZARO CÁRDENAS, CALLE SIN NOMBRE, SIN NÚMERO, LOCALIDAD EL MOLCAJETE, CÓDIGO POSTAL 61230, HIDALGO, MICHOACÁN., FRENTE A LA IGLESIA DE LA LOCALIDAD.	AMY GOMEZ MALAGON	FATIMA VIOLETA GOMEZ PEREZ	ABRAHAM DE JESUS LOPEZ PEREZ	JOSE ODILON CRUZ GOMEZ	MARIA DOLORES DURAN GONZALEZ	LISSETH LOPEZ GOMEZ	JERONIMO GOMEZ LOPEZ
6) CIUDAD HIDALGO	12) CIUDAD HIDALGO	34) HIDALGO	157) LA ORTIGUITA	541	B1	ESCUELA PRIMARIA IGNACIO ALLENDE., CALLE SIN NOMBRE, SIN NÚMERO, LOCALIDAD LA ORTIGUITA, CÓDIGO POSTAL 61243, HIDALGO, MICHOACÁN., A UN COSTADO DEL JARDÍN DE NIÑOS COMUNITARIO LA GRANJA.	ROSALBA GARCIA MERLOS	MARI CRUZ GUZMAN RAMIREZ	ALEJANDRO GONZALEZ AYALA	MARIELA GONZALEZ AYALA	J. DOMINGO GUTIERREZ PATIÑO	MARIO GONZALEZ CRUZ	CLEMENCIA PADILLA CUEVAS
6) CIUDAD HIDALGO	12) CIUDAD HIDALGO	34) HIDALGO	158) LA ORIENTAL	522	B1	ESCUELA PRIMARIA GENERAL FELIPE ÁNGELES., CALLE SIN NOMBRE, SIN NÚMERO, LOCALIDAD LA VENTA SAN ANDRÉS, CÓDIGO POSTAL 61220, HIDALGO, MICHOACÁN., A UN COSTADO DEL HOTEL RESTAURANTE LOS SAUCES.	PAOLA GUADALUPE BOYZO SANCHEZ	LUIS MIGUEL CORREA MERLOS	JOSE ANGEL CORREA GARCIA	WILFRIDO CORREA GARCIA	MARICELA CORREA FLORES	PATRICIA CORREA SANDOVAL	TOBIAS CORREA MALDONADO
6) CIUDAD HIDALGO	12) CIUDAD HIDALGO	34) HIDALGO	184) PEÑUELAS	519	B1	ESCUELA PRIMARIA IGNACIO ZARAGOZA, CALLE SIN NOMBRE, SIN NÚMERO, LOCALIDAD PEÑUELAS, CÓDIGO POSTAL 61227, HIDALGO, MICHOACÁN., FRENTE AL JARDÍN DE NIÑOS PEÑUELAS.	MARIA PRODIGIOS ARREOLA RUEDA	KAREN LIBETH MORA QUIROZ	ISABEL HERNANDEZ SALAS	PEDRO GIOVANNI ALCANTAR BRICEÑO	ROSAURA MORA GUTIERREZ	RAFAELA MONTOYA LOPEZ	ANA MARIA MARIN POMPA
6) CIUDAD HIDALGO	12) CIUDAD HIDALGO	34) HIDALGO	188) PIEDRA PARADA	547	B1	ESCUELA PRIMARIA FRANCISCO I. MADERO., CALLE SIN NOMBRE, SIN NÚMERO, LOCALIDAD PIEDRA PARADA, CÓDIGO POSTAL 61245, HIDALGO, MICHOACÁN., SOBRE EL CAMINO A COETZILLOS Y LA ORTIGA.	MARIA GUADALUPE MARIN GARFIAS	ISELA GARCIA GONZALEZ	CESAR ALEJANDRO DOMINGUEZ MARTINEZ	BLANCA MIREYA MONTES DE OCA BUCIO	ANICETO GONZALEZ GARCIA	FILIBERTO GONZALEZ SANDOVAL	RAMON MONTES DE OCA CARMONA
6) CIUDAD HIDALGO	12) CIUDAD HIDALGO	34) HIDALGO	2) AGOSTITLAN	545	B1	ESCUELA PRIMARIA FEDERAL IGNACIO ZARAGOZA., CALLE ZARAGOZA SUR ESQUINA CON LIBERTAD ORIENTE, NÚMERO 19, LOCALIDAD AGOSTITLAN, CÓDIGO POSTAL 61241, HIDALGO, MICHOACÁN., A 150 METROS DE LA IGLESIA.	MARIA FRANCISCA GARFIAS OLMOS	JOSE DOLORES GARFIAS CAMACHO	TERESA MAGALLANES EZQUIBEL	MIGUEL ANGEL DELGADO TELLO	MA. CARITINA GUZMAN TELLO	MARIA SILVIA CERVANTES GARFIAS	J. IGNACIO ARREOLA MONTES DE OCA
6) CIUDAD HIDALGO	12) CIUDAD HIDALGO	34) HIDALGO	2) AGOSTITLAN	545	C1	ESCUELA PRIMARIA FEDERAL IGNACIO ZARAGOZA., CALLE ZARAGOZA SUR ESQUINA CON LIBERTAD ORIENTE, NÚMERO 19, LOCALIDAD AGOSTITLAN, CÓDIGO POSTAL 61241, HIDALGO, MICHOACÁN., A 150 METROS DE LA IGLESIA.	JENNIFER SUAREZ GARCIA	MARIA DENYSSE GARFIAS TORRES	YAZMIN GUADALUPE MARQUEZ GARCIA	BEATRIZ GARDUÑO SANTANA	MARIA REYNA ARREOLA SUAREZ	JUAN LUIS MARIN SANTANA	ROBERTO CERVANTES GUZMAN
6) CIUDAD HIDALGO	12) CIUDAD HIDALGO	34) HIDALGO	2) AGOSTITLAN	546	B1	ESCUELA SECUNDARIA GENERAL IGNACIO MANUEL ALTAMIRANO., CALLE VENUSTIANO CARRANZA, SIN NÚMERO, LOCALIDAD AGOSTITLAN, CÓDIGO POSTAL 61241, HIDALGO, MICHOACÁN., A 50 METROS DE LA PLAZA DE TOROS.	ANGELICA VIANEY GARFIAS BUCIO	EVELIN JOANA MONTES DE OCA REYES	ARACELI MONTES DE OCA RAMIREZ	MARIA RAFAELA BUCIO TREJO	IGNACIO MARIN BACA	MARIA ANGELICA MONTES DE OCA LOPEZ	JOSE GUADALUPE GUZMAN GARFIAS
6) CIUDAD HIDALGO	12) CIUDAD HIDALGO	34) HIDALGO	2) AGOSTITLAN	546	C1	ESCUELA SECUNDARIA GENERAL IGNACIO MANUEL ALTAMIRANO., CALLE VENUSTIANO CARRANZA, SIN NÚMERO, LOCALIDAD AGOSTITLAN, CÓDIGO POSTAL 61241, HIDALGO, MICHOACÁN., A 50 METROS DE LA PLAZA DE TOROS.	LILIA TANIA MARIN MARIN	DANNA PAOLA BACA BUCIO	CARMEN MONTES DE OCA RAMIREZ	LORENA CARMONA SANCHEZ	ARCELIA MARIN BERNAL	J. CARMEN CARMONA SUAREZ	JAIME MAGALLANES GONZALEZ
6) CIUDAD HIDALGO	12) CIUDAD HIDALGO	34) HIDALGO	2) AGOSTITLAN	546	C2	ESCUELA SECUNDARIA GENERAL IGNACIO MANUEL ALTAMIRANO., CALLE VENUSTIANO CARRANZA, SIN NÚMERO, LOCALIDAD AGOSTITLAN, CÓDIGO POSTAL 61241, HIDALGO, MICHOACÁN., A 50 METROS DE LA PLAZA DE TOROS.	MERARI DENISSE GARFIAS REYES	LUIS GERARDO GARFIAS MARIN	EVELIA ARIAS CARMONA	ANGELA DAYANA CASADERO ROMERO	MARIA GUADALUPE MARTINEZ TAFOLLA	LUCINA CRUZ VELAZQUEZ	FRANCISCO MEDINA SANTANA



Distrito Federal	Distrito Local	Municipio	Localidad	Sección	Casilla	Ubicación	Presidenta/e	Secretaria/o	1er. Escrutador	2do. Escrutador	1er. Suplente	2do. Suplente	3er. Suplente
6) CIUDAD HIDALGO	12) CIUDAD HIDALGO	34) HIDALGO	2) AGOSTITLAN	546	C3	ESCUELA SECUNDARIA GENERAL IGNACIO MANUEL ALTAMIRANO, CALLE VENUSTIANO CARRANZA, SIN NÚMERO, LOCALIDAD AGOSTITLAN, CÓDIGO POSTAL 61241, HIDALGO, MICHOACÁN, A 50 METROS DE LA PLAZA DE TOROS.	MARIA ALEJANDRA GONZALEZ SANTANA	REFUGIO AGUILAR TELLO	MINERVA BACA BUCIO	MARIA FLORIBET DELGADO DELGADO	FABIOLA MEDINA GARCIA	ALICIA GARFIAS ARIAS	RAUL GARFIAS ARIAS
6) CIUDAD HIDALGO	12) CIUDAD HIDALGO	34) HIDALGO	2) AGOSTITLAN	546	C4	ESCUELA SECUNDARIA GENERAL IGNACIO MANUEL ALTAMIRANO, CALLE VENUSTIANO CARRANZA, SIN NÚMERO, LOCALIDAD AGOSTITLAN, CÓDIGO POSTAL 61241, HIDALGO, MICHOACÁN, A 50 METROS DE LA PLAZA DE TOROS.	MARGARITA ITZEL MARTINEZ BUCIO	ANA CAREN BUCIO GARFIAS	SALUD BUCIO MARIN	LUIS ANTONIO DURAN SANCHEZ	MARTIN MIRANDA TELLO	ANTONIO GARFIAS CRUZ	REYNA ARREOLA ALVAREZ
6) CIUDAD HIDALGO	12) CIUDAD HIDALGO	34) HIDALGO	200) EL PORVENIR	525	B1	ESCUELA PRIMARIA 5 DE MAYO, CALLE 5 DE MAYO, SIN NÚMERO, LOCALIDAD EL PORVENIR, CÓDIGO POSTAL 61225, HIDALGO, MICHOACÁN, SOBRE EL CAMINO QUE VA A SAN LUCAS HUARIPEO Y A UN COSTADO DE LA IGLESIA.	IVAN ISIDRO GARCIA	GISELA CAMILO FRANCISCO	NALLELY GERVACIO PEREZ	MARIA GUADALUPE ALVAREZ ANGELES	RODRIGO ISIDRO REYES	YOLANDA GARCIA LEGORRETA	MA. GLORIA ISIDRO GIL
6) CIUDAD HIDALGO	12) CIUDAD HIDALGO	34) HIDALGO	201) LOS POZOS	506	B1	ESCUELA PRIMARIA JOSÉ MARÍA MORELOS, CALLE SIN NOMBRE, SIN NÚMERO, LOCALIDAD LOS POZOS, CÓDIGO POSTAL 61210, HIDALGO, MICHOACÁN, A UN COSTADO DEL JARDÍN DE NIÑOS ROSARIO CASTELLANOS Y ENTRE LA CLÍNICA DE SALUD Y LA CANCHA DE FÚTBOL.	LILIANA LIZBETH GARCIA SOLACHE	TERESA DURAN HERNANDEZ	MA. SALUD ABOITES ALCALA	JOSE LUIS BOLAÑOS PEREZ	GUADALUPE GARCIA MARTINEZ	JAIME GARCIA RAMIREZ	JUAN BOLAÑOS PEREZ
6) CIUDAD HIDALGO	12) CIUDAD HIDALGO	34) HIDALGO	204) PUCUATO	534	B1	ESCUELA PRIMARIA FRANCISCO I. MADERO, CALLE SIN NOMBRE, SIN NÚMERO, LOCALIDAD PUCUATO, CÓDIGO POSTAL 61230, HIDALGO, MICHOACÁN, A UN COSTADO DEL JARDÍN DE NIÑOS SOLEDAD ANAYA SOLÓRZANO, A 10 METROS DE LA IGLESIA DE LA LOCALIDAD Y FRENTE A LA CLÍNICA.	MARIA EVA GARFIAS POSADAS	JENNIFER GUZMAN GOMEZ	KAREN AREANA GARCIA MEZA	PATRICIA GARCIA MARTINEZ	MARIA DE LOURDES CORREA MARIN	MA. DOLORES CARRILLO BLANCAS	LAURA MALAGON PEREZ
6) CIUDAD HIDALGO	12) CIUDAD HIDALGO	34) HIDALGO	208) PUENTE DE TIERRA	550	B1	ESCUELA PRIMARIA MÉXICO, CALLE SIN NOMBRE, SIN NÚMERO, LOCALIDAD PUENTE DE TIERRA, CÓDIGO POSTAL 61235, HIDALGO, MICHOACÁN, A 50 METROS DE LA IGLESIA.	JOSE ALEJANDRO CAMACHO DIAZ	MARIA DEL ROSARIO CAMACHO ARREOLA	CARLOS ARRIAGA ARREOLA	SARA CAMACHO SUAREZ	ERIC CARMONA SANTANA	BENITO MARIN CARVAJAL	BALTAZAR GARFIAS VAZQUEZ
6) CIUDAD HIDALGO	12) CIUDAD HIDALGO	34) HIDALGO	224) RANCHO RUIZ	509	B1	ESCUELA PRIMARIA MELCHOR OCAMPO, CALLE SIN NOMBRE, SIN NÚMERO, LOCALIDAD RANCHO RUIZ, CÓDIGO POSTAL 61210, HIDALGO, MICHOACÁN, A UN COSTADO DEL CAMINO PRINCIPAL Y CERCA DEL ASERRADERO DE LOS MORQUECHO.	ANDREA MONTZERRAT GALVAN TAPIA	ANGEL AGUILAR OSNAYA	MA. JOSEFINA FERNANDEZ TORRES	MARTHA GALVAN COLIN	ALEJANDRO ALVAREZ GONZALEZ	MARIA DEL CARMEN BERNABE DE JESUS	ROGELIO GALVAN PEREZ
6) CIUDAD HIDALGO	12) CIUDAD HIDALGO	34) HIDALGO	226) RETRANQUE DE LA PRESA	533	B1	ESCUELA PRIMARIA REVOLUCIÓN, CALLE SIN NOMBRE, SIN NÚMERO, LOCALIDAD RETRANQUE DE LA PRESA, CÓDIGO POSTAL 61240, HIDALGO, MICHOACÁN, FRENTE A LA CAPILLA DE LA LOCALIDAD.	FRANCISCO BUCIO BLANCAS	CÉSAR GARCIA MEDINA	EFRAIN GARCIA MEDINA	ABRAHAM BERNAL GARCIA	ROLANDO FLORES GARCIA	REYNA GARCIA DELGADO	J. ARTEMIO GARCIA SERRANO
6) CIUDAD HIDALGO	12) CIUDAD HIDALGO	34) HIDALGO	23) ARROYO LARGO	537	B1	ESCUELA PRIMARIA IGNACIO MANUEL ALTAMIRANO, CALLE SIN NOMBRE, SIN NÚMERO, LOCALIDAD ARROYO LARGO, CÓDIGO POSTAL 61222, HIDALGO, MICHOACÁN, A UN KILÓMETRO DE LA CARRETERA A MIL CUMBRES.	YESENIA GONZALEZ RAMIREZ	WENDY CRISTINA ESTRADA ALVAREZ	ADELINA GARCIA SOLIS	MARCO ANTONIO GONZALEZ ARROYO	MARIA INES GONZALEZ MARTINEZ	MARICELA GONZALEZ MARTINEZ	EDITH ORQUIDEA GARCIA TOLENTINO
6) CIUDAD HIDALGO	12) CIUDAD HIDALGO	34) HIDALGO	231) RINCON DE DOLORES	513	B1	ESCUELA PRIMARIA MIGUEL HIDALGO, CALLE SIN NOMBRE, SIN NÚMERO, LOCALIDAD RINCÓN DE DOLORES, CÓDIGO POSTAL 61200, HIDALGO, MICHOACÁN, A UN COSTADO DE LA IGLESIA.	YADIRA ESPINO DELGADO	JESSICA ADRIANA ALVAREZ GARCIA	ADRIAN ESPINO PEREZ	SHEILA JEANETTE GONZALEZ RODRIGUEZ	CATHERINE CAMARGO MAYA	MARIA DOLORES CAZADERO SALDAÑA	AZUCENA BLANCAS GARCIA
6) CIUDAD HIDALGO	12) CIUDAD HIDALGO	34) HIDALGO	231) RINCON DE DOLORES	513	C1	ESCUELA PRIMARIA MIGUEL HIDALGO, CALLE SIN NOMBRE, SIN NÚMERO, LOCALIDAD RINCÓN DE DOLORES, CÓDIGO POSTAL 61200, HIDALGO, MICHOACÁN, A UN COSTADO DE LA IGLESIA.	BENJAMIN GARCIA ORTEGA	LILIANA BACA MARIN	REMEDIOS GALVAN MORENO	EMMANUEL GUTIERREZ AGUIRRE	ANA LAURA DELGADO CORREA	MARIA GUADALUPE ESPINO DELGADO	MARGARITA ALCANTAR MARIN
6) CIUDAD HIDALGO	12) CIUDAD HIDALGO	34) HIDALGO	231) RINCON DE DOLORES	513	C2	ESCUELA PRIMARIA MIGUEL HIDALGO, CALLE SIN NOMBRE, SIN NÚMERO, LOCALIDAD RINCÓN DE DOLORES, CÓDIGO POSTAL 61200, HIDALGO, MICHOACÁN, A UN COSTADO DE LA IGLESIA.	GETSEMANI NAZARETH BAUTISTA QUIROZ	JUAN FRANCISCO BLANCAS ROMERO	VICTOR MANUEL GOMEZ CAMACHO	HEIDI JOENNE GUZMAN VILLEGAS	NORMA ESPINO PEREZ	MA. ESTELA ESPINO GUTIERREZ	FERNANDO CRUZ PEREZ
6) CIUDAD HIDALGO	12) CIUDAD HIDALGO	34) HIDALGO	231) RINCON DE DOLORES	513	C3	ESCUELA PRIMARIA MIGUEL HIDALGO, CALLE SIN NOMBRE, SIN NÚMERO, LOCALIDAD RINCÓN DE DOLORES, CÓDIGO POSTAL 61200, HIDALGO, MICHOACÁN, A UN COSTADO DE LA IGLESIA.	SARAI ALCANTAR ORTIZ	ROSALINDA BOLAÑOS CORDOVA	ELSA GUADALUPE GONZALEZ MARIN	ELIA LIZBETH AVILA CAMACHO	TANIA CRUZ RIVERA	JOSE MANUEL ESPINO PEREZ	ORLANDO GOMEZ GARDUÑO
6) CIUDAD HIDALGO	12) CIUDAD HIDALGO	34) HIDALGO	235) RINCON DE SAN JERONIMO	515	B1	ESCUELA PRIMARIA MIGUEL HIDALGO, CALLE SIN NOMBRE, SIN NÚMERO, LOCALIDAD RINCÓN DE SAN JERÓNIMO, CÓDIGO POSTAL 61224, HIDALGO, MICHOACÁN, A UN COSTADO DE LA IGLESIA.	EBELI DOLORES AGUIRRE ZACARIAS	LIZETH ESMERALDA BUCIO CERVANTES	LUZ MARIA CAMACHO MEDINA	MARICELA COSS ZETINA	YURITZI JACQUELINE BACA NARVAES	JORGE MANUEL ESPINOSA VARGAS	ABDIEL BUCIO PATIÑO
6) CIUDAD HIDALGO	12) CIUDAD HIDALGO	34) HIDALGO	252) SAN ISIDRO ALTA HUERTA	508	B1	ESCUELA PRIMARIA BENITO JUÁREZ, CALLE SIN NOMBRE, SIN NÚMERO, LOCALIDAD SAN ISIDRO ALTA HUERTA, CÓDIGO POSTAL 61211, HIDALGO, MICHOACÁN, A ESPALDAS DE LA IGLESIA.	NORMA EDITH CARMONA ESCUTIA	DENNICIA ESCUTIA HERNANDEZ	MARIA DEL CARMEN CAMACHO GUTIERREZ	ALONDRA HERNANDEZ SALINAS	RAUL CAMACHO BERNAL	JORGE CARMONA PEREZ	JAIME GUTIERREZ CARMONA
6) CIUDAD HIDALGO	12) CIUDAD HIDALGO	34) HIDALGO	252) SAN ISIDRO ALTA HUERTA	508	C1	ESCUELA PRIMARIA BENITO JUÁREZ, CALLE SIN NOMBRE, SIN NÚMERO, LOCALIDAD SAN ISIDRO ALTA HUERTA, CÓDIGO POSTAL 61211, HIDALGO, MICHOACÁN, A ESPALDAS DE LA IGLESIA.	BRISA CARMONA GOMEZ	ANDREA GOMEZ HERNANDEZ	ALEJANDRO CAMACHO PEREZ	ALEJANDRO LEON BUCIO	DANIEL CARMONA MORA	JOSE GUIJOSA CASARES	J GUADALUPE CARMONA GUTIERREZ
6) CIUDAD HIDALGO	12) CIUDAD HIDALGO	34) HIDALGO	252) SAN ISIDRO ALTA HUERTA	508	C2	ESCUELA PRIMARIA BENITO JUÁREZ, CALLE SIN NOMBRE, SIN NÚMERO, LOCALIDAD SAN ISIDRO ALTA HUERTA, CÓDIGO POSTAL 61211, HIDALGO, MICHOACÁN, A ESPALDAS DE LA IGLESIA.	LLUVIA ANA CARMONA GOMEZ	JUAN DE DIOS JIMENEZ SANCHEZ	VERONICA GUTIERREZ ESCUTIA	ROSALIA LEON BUCIO	MARIO ALONSO CAZARES LUNA	HERMILA CARMONA ALBA	IRMA ESCUTIA LUNA

Distrito Federal	Distrito Local	Municipio	Localidad	Sección	Casilla	Ubicación	Presidenta/e	Secretaria/o	1er. Escrutador	2do. Escrutador	1er. Suplente	2do. Suplente	3er. Suplente
6) CIUDAD HIDALGO	12) CIUDAD HIDALGO	34) HIDALGO	256) SAN LUCAS HUARIRAPEO	514	B1	ESCUELA PRIMARIA CORREGIDORA, CALLE SIN NOMBRE, SIN NÚMERO, LOCALIDAD SAN LUCAS HUARIRAPEO, CÓDIGO POSTAL 61225, HIDALGO, MICHOACÁN., A 50 METROS DE LA CAPILLA.	MONSERRATH GUTIERREZ CORDOVA	AUDELIA ELIGIO MARIN	CARLOS ALBERTO LIZAMA ELIGIO	ELOISA ELIGIO MEDINA	RODRIGO HERNANDEZ MARTINEZ	MARIBEL GUILLEN ELIGIO	HERMELINDA HERNANDEZ ROMERO
6) CIUDAD HIDALGO	12) CIUDAD HIDALGO	34) HIDALGO	256) SAN LUCAS HUARIRAPEO	514	C1	ESCUELA PRIMARIA CORREGIDORA, CALLE SIN NOMBRE, SIN NÚMERO, LOCALIDAD SAN LUCAS HUARIRAPEO, CÓDIGO POSTAL 61225, HIDALGO, MICHOACÁN., A 50 METROS DE LA CAPILLA.	JOSEFINA ACOSTA GARCIA	ANGELICA MARIA GARCIA SUAREZ	MARTHA CRUZ PEREZ	SAUL GARCIA LIZAMA	GENOVEVA LIZAMA CASTILLO	JOSEFINA HERNANDEZ ZETINA	MARGARITA BENITEZ ALBINO
6) CIUDAD HIDALGO	12) CIUDAD HIDALGO	34) HIDALGO	259) SAN PEDRO JACUARO	517	B1	ESCUELA PRIMARIA JOSÉ MARÍA MORELOS, CALLE MORELOS ESQUINA CON LÁZARO CÁRDENAS, SIN NÚMERO, LOCALIDAD SAN PEDRO JACUARO, CÓDIGO POSTAL 61210, HIDALGO, MICHOACÁN., FRENTE A LA UNIDAD DE SALUD.	JORGE ALVARO LEON LUZ	JUANA FERNANDEZ MARIN	MARIA GUADALUPE ARREAGA PATIÑO	NANCY MARIA GARDUÑO HERNANDEZ	MARIA DE JESUS GONZALEZ REYES	MA. DOLORES ALVAREZ CARMONA	ALFONSO CORREA MARIN
6) CIUDAD HIDALGO	12) CIUDAD HIDALGO	34) HIDALGO	259) SAN PEDRO JACUARO	517	C1	ESCUELA PRIMARIA JOSÉ MARÍA MORELOS, CALLE MORELOS ESQUINA CON LÁZARO CÁRDENAS, SIN NÚMERO, LOCALIDAD SAN PEDRO JACUARO, CÓDIGO POSTAL 61210, HIDALGO, MICHOACÁN., FRENTE A LA UNIDAD DE SALUD.	PATRICIA AGUIRRE COOS	DIANA KAREN GRAJALES VAZQUEZ	ODELISA CORTEZ SAUCEDO	MARIA GUADALUPE LEON FERNANDEZ	PATRICIA LEON FERNANDEZ	JUAN CARLOS LEON ARIAS	ANA ESPERANZA FERNANDEZ ALVAREZ
6) CIUDAD HIDALGO	12) CIUDAD HIDALGO	34) HIDALGO	259) SAN PEDRO JACUARO	517	C2	ESCUELA PRIMARIA JOSÉ MARÍA MORELOS, CALLE MORELOS ESQUINA CON LÁZARO CÁRDENAS, SIN NÚMERO, LOCALIDAD SAN PEDRO JACUARO, CÓDIGO POSTAL 61210, HIDALGO, MICHOACÁN., FRENTE A LA UNIDAD DE SALUD.	MARIO ALVARADO JIMENEZ	MARIA CRISTINA CERVANTES GALVAN	ALONSO FRASCO ALVAREZ	JUAN CARLOS ESQUIVEL MIRANDA	JOSE LUIS LEON PEREZ	JUAN GABRIEL ARIAS VIEYRA	JUAN MANUEL HERNANDEZ CARMONA
6) CIUDAD HIDALGO	12) CIUDAD HIDALGO	34) HIDALGO	259) SAN PEDRO JACUARO	517	C3	ESCUELA PRIMARIA JOSÉ MARÍA MORELOS, CALLE MORELOS ESQUINA CON LÁZARO CÁRDENAS, SIN NÚMERO, LOCALIDAD SAN PEDRO JACUARO, CÓDIGO POSTAL 61210, HIDALGO, MICHOACÁN., FRENTE A LA UNIDAD DE SALUD.	JAVIER FERNANDEZ CERVANTES	ARTURO LEON HERNANDEZ	CECILIA GARCIA MARTINEZ	ALEJANDRO ALVARADO SANCHEZ	MARIA ELENA CAMPOS AVILA	JULIO CESAR CARMONA ROBLEDO	DELGADINA CARRILLO MONDRAGON
6) CIUDAD HIDALGO	12) CIUDAD HIDALGO	34) HIDALGO	261) SEÑALADERO	543	B1	ESCUELA PRIMARIA FRANCISCO JAVIER MINA, CALLE SIN NOMBRE, SIN NÚMERO, LOCALIDAD SEÑALADERO, CÓDIGO POSTAL 61248, HIDALGO, MICHOACÁN., FRENTE A LA CASA EJIDAL Y CAPILLA DE LA LOCALIDAD.	MARIA DEL CARMEN BACA BLANCAS	MAYRA CRISTINA BACA BLANCAS	MA. YOLANDA NIEVES BLANCAS BACA	MATILDE BLANCAS BUCIO	ISABEL DELGADO MEDINA	MA. GUADALUPE ALVAREZ MARTINEZ	JOSE DANIEL CORREA PEREZ
6) CIUDAD HIDALGO	12) CIUDAD HIDALGO	34) HIDALGO	265) TACARIO	504	B1	ESCUELA PRIMARIA MIGUEL HIDALGO, CALLE SIN NOMBRE, SIN NÚMERO, LOCALIDAD TACARIO, CÓDIGO POSTAL 61207, HIDALGO, MICHOACÁN., A UN COSTADO DE LA IGLESIA.	GABRIELA ALVAREZ MEJIA	MARILIA ALCANTAR GONZALEZ	MARICARMEN ALVAREZ MEJIA	LUIS ALBERTO GONZALEZ MARTINEZ	JOSE MARIA ALVAREZ MARTINEZ	MARIA GUADALUPE ALVAREZ MARTINEZ	ISAIAS GARCIA SANCHEZ
6) CIUDAD HIDALGO	12) CIUDAD HIDALGO	34) HIDALGO	267) LA TEJA	511	B1	ESCUELA PRIMARIA NIÑOS HÉROES, CALLE SIN NOMBRE, SIN NÚMERO, LOCALIDAD LA TEJA, CÓDIGO POSTAL 61211, HIDALGO, MICHOACÁN., A 500 METROS DE LA ENTRADA PRINCIPAL DE LA CARRETERA CIUDAD HIDALGO MILCUMBRES MORELIA	KARLA GUADALUPE CORNELIO IRINEO	EDWIN EDUARDO GUTIERREZ MONDRAGON	DULCE BELEN CRUZ GARCIA	JESSICA LIZBETH FIGUEROA MARTINEZ	MA. ESTHER GARCIA MARTINEZ	ARELIA CORNELIO HERNANDEZ	JOSE ROSENDO DE JESUS PIOQUINTO
6) CIUDAD HIDALGO	12) CIUDAD HIDALGO	34) HIDALGO	267) LA TEJA	511	C1	ESCUELA PRIMARIA NIÑOS HÉROES, CALLE SIN NOMBRE, SIN NÚMERO, LOCALIDAD LA TEJA, CÓDIGO POSTAL 61211, HIDALGO, MICHOACÁN., A 500 METROS DE LA ENTRADA PRINCIPAL DE LA CARRETERA CIUDAD HIDALGO MILCUMBRES MORELIA	JOSEFINA GARCIA CORNELIO	JUAN BARRERA CORNELIO	BRENDA CRUZ SUAREZ	YADIRA GARCIA LIZAMA	MA. DE LOURDES CORNELIO MARTINEZ	MA. BALVINA CORNELIO MARTINEZ	ROSA EVARISTO ROMERO
6) CIUDAD HIDALGO	12) CIUDAD HIDALGO	34) HIDALGO	267) LA TEJA	511	C2	ESCUELA PRIMARIA NIÑOS HÉROES, CALLE SIN NOMBRE, SIN NÚMERO, LOCALIDAD LA TEJA, CÓDIGO POSTAL 61211, HIDALGO, MICHOACÁN., A 500 METROS DE LA ENTRADA PRINCIPAL DE LA CARRETERA CIUDAD HIDALGO MILCUMBRES MORELIA	JULIA GUTIERREZ CARMONA	CRESCENCIO GABINO CORNELIO GARCIA	MARIA ALICIA EVARISTO MARTINEZ	MARIA DE LA LUZ CORNELIO CORNELIO	BRAULIO GUTIERREZ SOTO	MA. GUADALUPE CASTRO ZETINA	AGUSTINA CORREA GONZALEZ
6) CIUDAD HIDALGO	12) CIUDAD HIDALGO	34) HIDALGO	3) EL CARACOL	538	B1	ESCUELA PRIMARIA MIGUEL HIDALGO, CALLE EDUCACIÓN, SIN NÚMERO, LOCALIDAD EL CARACOL, CÓDIGO POSTAL 61230, HIDALGO, MICHOACÁN., LADO SURESTE DE LA LOCALIDAD.	MARIA DE LOS ANGELES MARIN MONTENEGRO	DIANA DEL CARMEN ESPINO ARREOLA	GRACIELA ARREOLA GARCIA	GLORIA ESPINO ORTEGA	MARIA DE JESUS ESPINO ORTEGA	JULIO COLIN CORREA	MARIA ESTELA GUTIERREZ RUBIO
6) CIUDAD HIDALGO	12) CIUDAD HIDALGO	34) HIDALGO	3) EL CARACOL	539	B1	JEFATURA DE TENENCIA, CALLE LÁZARO CÁRDENAS, SIN NÚMERO, LOCALIDAD EL CARACOL, CÓDIGO POSTAL 61230, HIDALGO, MICHOACÁN., FRENTE AL JARDÍN PRINCIPAL.	AUDIÉL GOMEZ PADILLA	ERIKA NOLASCO ZETINA	LAZARO LUNA GONZALEZ	MARIBEL LUNA GONZALEZ	MARIA IMELDA MUÑOZ JIMENEZ	MARIA DEL CARMEN MEDINA GONZALEZ	JOSEFINA MORALES PADILLA
6) CIUDAD HIDALGO	12) CIUDAD HIDALGO	34) HIDALGO	34) LAS CALERAS	530	B1	ESCUELA PRIMARIA 18 DE MARZO, CALLE SIN NOMBRE, SIN NÚMERO, LOCALIDAD LAS CALERAS, MUNICIPIO HIDALGO, CÓDIGO POSTAL 61203, HIDALGO, MICHOACÁN., A UN COSTADO DEL JARDÍN DE NIÑOS JUANA DE ASBAJE.	ABRAHAM ESQUIVEL TORAL	DARIANA NAYDELIN BACA MAYA	JOSE AVILA CORIA	LORENA NOEMI CAMBRON GUIJOSA	JAIME MARTINEZ SOTO	RODE BOLAÑOS ESQUIVEL	GUSTAVO MARTINEZ REYES
6) CIUDAD HIDALGO	12) CIUDAD HIDALGO	34) HIDALGO	4) SAN BARTOLO CUITAREO	526	B1	ESCUELA PRIMARIA MIGUEL HIDALGO, CALLE SIN NOMBRE, SIN NÚMERO, LOCALIDAD SAN BARTOLO CUITAREO, CÓDIGO POSTAL 61201, HIDALGO, MICHOACÁN., A 80 METROS DE LA PALETERÍA Y 80 METROS DE LA CARRETERA CIUDAD HIDALGO AGOSTITLAN.	ANTONIO BERNAL MARIN	DOLORES BERNAL MARIN	ELIZABETH BERNAL PIOQUINTO	ALEJANDRA CRUZ GARCIA	MARIA DOLORES BERNAL SANDOVAL	JOHANA GUADALUPE DE JESUS PIOQUINTO	FILIMON ANTONIO SEGUNDO
6) CIUDAD HIDALGO	12) CIUDAD HIDALGO	34) HIDALGO	4) SAN BARTOLO CUITAREO	526	C1	ESCUELA PRIMARIA MIGUEL HIDALGO, CALLE SIN NOMBRE, SIN NÚMERO, LOCALIDAD SAN BARTOLO CUITAREO, CÓDIGO POSTAL 61201, HIDALGO, MICHOACÁN., A 80 METROS DE LA PALETERÍA Y 80 METROS DE LA CARRETERA CIUDAD HIDALGO AGOSTITLAN.	LIZ NORBELLA DE JESUS BERNABE	PEDRO BERNAL RAMIREZ	BLANCA FLOR CHAVEZ BAUTISTA	DULCE MARIA FLORES BERNABE	PABEL CORONA DOROTEO	OLIVER FRANCISCO GARCIA	GLORIA ALEJANDRA CIRILO SEGUNDO

Distrito Federal	Distrito Local	Municipio	Localidad	Sección	Casilla	Ubicación	Presidenta/e	Secretaria/o	1er. Escrutador	2do. Escrutador	1er. Suplente	2do. Suplente	3er. Suplente
6) CIUDAD HIDALGO	12) CIUDAD HIDALGO	34) HIDALGO	4) SAN BARTOLO CUITAREO	526	C2	ESCUELA PRIMARIA MIGUEL HIDALGO, CALLE SIN NOMBRE, SIN NÚMERO, LOCALIDAD SAN BARTOLO CUITAREO, CÓDIGO POSTAL 61201, HIDALGO, MICHOACÁN, A 80 METROS DE LA PALETERÍA Y 80 METROS DE LA CARRETERA CIUDAD HIDALGO AGOSTITLAN.	BENITO BERNAL MARIN	MARIA NEIDA COLIN CUEVAS	OSCAR CORONA VALENCIA	CARLOS BERNAL RAMIREZ	ALEJANDRO CRUZ RICARDO	ANGELA BERNAL RAMIREZ	MARIA BARTOLA CIRILO DE JESUS
6) CIUDAD HIDALGO	12) CIUDAD HIDALGO	34) HIDALGO	4) SAN BARTOLO CUITAREO	527	B1	ESCUELA PRIMARIA 5 DE MAYO, CALLE SIN NOMBRE, SIN NÚMERO, COLONIA 5 DE MAYO, LOCALIDAD SAN BARTOLO CUITAREO, CÓDIGO POSTAL 61201, HIDALGO, MICHOACÁN, A 20 METROS DEL MOLINO.	PERLA LIZBETH ABUNDIO SOLIS	MARIA PATRICIA ASCENCIO SANCHEZ	DAMIAN BERNAL DE JESUS	MARIA DEL CARMEN DE JESUS LUZ	BALVINA MONTES VARONA	MARIA ARSENIA BERNAL DE JESUS	RICARDO LUZ GONZALEZ
6) CIUDAD HIDALGO	12) CIUDAD HIDALGO	34) HIDALGO	4) SAN BARTOLO CUITAREO	527	C1	ESCUELA PRIMARIA 5 DE MAYO, CALLE SIN NOMBRE, SIN NÚMERO, COLONIA 5 DE MAYO, LOCALIDAD SAN BARTOLO CUITAREO, CÓDIGO POSTAL 61201, HIDALGO, MICHOACÁN, A 20 METROS DEL MOLINO.	MARCO ANTONIO CRUZ LUZ	ANA MARIA FELICIANO SOLIS	GLORIA CAMARGO PEREZ	MARIA FELICITAS DOROTEO GARCIA	ADELINA ORTIZ BENITEZ	MARIA IXTELLA GARCIA ANTONIO	MARIA ISABEL CORREA DOROTEO
6) CIUDAD HIDALGO	12) CIUDAD HIDALGO	34) HIDALGO	4) SAN BARTOLO CUITAREO	527	C2	ESCUELA PRIMARIA 5 DE MAYO, CALLE SIN NOMBRE, SIN NÚMERO, COLONIA 5 DE MAYO, LOCALIDAD SAN BARTOLO CUITAREO, CÓDIGO POSTAL 61201, HIDALGO, MICHOACÁN, A 20 METROS DEL MOLINO.	ANTONIO MARTINEZ PEREZ	JULISSA FLORES PIOQUINTO	JOSE MARIA CAMARGO PEREZ	MARISELA FELICIANO ISIDRO	RODRIGO ACOSTA TOVAR	ROGELIO GARCIA PATIÑO	MARIA MIREYA HERNANDEZ GARCIA
6) CIUDAD HIDALGO	12) CIUDAD HIDALGO	34) HIDALGO	4) SAN BARTOLO CUITAREO	527	C3	ESCUELA PRIMARIA 5 DE MAYO, CALLE SIN NOMBRE, SIN NÚMERO, COLONIA 5 DE MAYO, LOCALIDAD SAN BARTOLO CUITAREO, CÓDIGO POSTAL 61201, HIDALGO, MICHOACÁN, A 20 METROS DEL MOLINO.	XIMENA PIOQUINTO DE JESUS	MARIA CONCEPCION ISIDRO HERNANDEZ	JOSE FRANCISCO CORTEZ CARRILLO	MARIA DE LOS ANGELES FLORENCIO GARCIA	JUANA ALANIS FLORES	SAMUEL GOMEZ PADILLA	MARIA MERCEDES MORENO CORREA
6) CIUDAD HIDALGO	12) CIUDAD HIDALGO	34) HIDALGO	5) SAN ANTONIO VILLALONGIN	548	B1	ESCUELA PRIMARIA EDUCACIÓN Y PATRIA, CALLE SANTO DOMINGO ESQUINA CON CALLE REPÚBLICA DE CUBA, SIN NÚMERO, LOCALIDAD SAN ANTONIO VILLALONGÍN, CÓDIGO POSTAL 61231, HIDALGO, MICHOACÁN, A 2 CUADRAS DE LA TENENCIA.	MARIA ANGELICA ALVAREZ ROMERO	FLORINA ARREOLA JIMENEZ	MARIA GUADALUPE GARCIA CHAVEZ	RAMIRO ARREOLA MUÑOZ	ANDREA GARCIA GARCIA	JOSE JORGE CAMBRON VILCHEZ	ADALBERTO GARCIA MARTINEZ
6) CIUDAD HIDALGO	12) CIUDAD HIDALGO	34) HIDALGO	5) SAN ANTONIO VILLALONGIN	549	B1	JEFATURA DE TENENCIA, AVENIDA JOSÉ MARÍA VARGAS SUR, SIN NÚMERO, LOCALIDAD SAN ANTONIO VILLALONGÍN, CÓDIGO POSTAL 61231, HIDALGO, MICHOACÁN, FRENTE AL JARDÍN PRINCIPAL.	HUMBERTO CORREA OCAÑA	EDIEL CARDOSO GOMEZ	YESHIE GARCIA ARREOLA	MARIA BRISEYDA CAMBRON CAMBRON	ALEJANDRO BOYZO SANCHEZ	MA. SOCORRO CORREA BOYZO	ANTONIO GARCIA COLIN
6) CIUDAD HIDALGO	12) CIUDAD HIDALGO	34) HIDALGO	5) SAN ANTONIO VILLALONGIN	549	C1	JEFATURA DE TENENCIA, AVENIDA JOSÉ MARÍA VARGAS SUR, SIN NÚMERO, LOCALIDAD SAN ANTONIO VILLALONGÍN, CÓDIGO POSTAL 61231, HIDALGO, MICHOACÁN, FRENTE AL JARDÍN PRINCIPAL.	ANELIDA ARREOLA ROSAS	ANA MARIA COLIN CORREA	ALFONSO DE JESUS CORREA OCAÑA	BEATRIZ CAMBRON CORREA	JOSE LUIS COLIN DIAZ	MARIA SALUSTIA CORREA COLIN	HECTOR GARCIA GUTIERREZ
6) CIUDAD HIDALGO	12) CIUDAD HIDALGO	34) HIDALGO	5) SAN ANTONIO VILLALONGIN	549	C2	JEFATURA DE TENENCIA, AVENIDA JOSÉ MARÍA VARGAS SUR, SIN NÚMERO, LOCALIDAD SAN ANTONIO VILLALONGÍN, CÓDIGO POSTAL 61231, HIDALGO, MICHOACÁN, FRENTE AL JARDÍN PRINCIPAL.	MARICELA ALVAREZ ROMERO	MARIA IDANIA COLIN CORREA	MARIBEL BOYZO ARROYO	ADELA CARRILLO ARAGON	BRENDA BERENICE CORREA BOYZO	VERONICA EZQUIVEL RUIZ	HUMBELINA GONZALEZ SUAREZ
6) CIUDAD HIDALGO	12) CIUDAD HIDALGO	34) HIDALGO	57) CERRO AZUL	552	B1	CLÍNICA DE SALUD, CALLE SIN NOMBRE, SIN NÚMERO, LOCALIDAD CERRO AZUL, CÓDIGO POSTAL 61247, HIDALGO, MICHOACÁN, FRENTE A LA IGLESIA.	MARIA ELENA SOLIS ZETINA	MARIA LUISA SOLIS ZETINA	MARIA ISABEL ALVAREZ GUTIERREZ	JUVENAL CARMONA TELLEZ	NOELIA BENIS GARCIA MUÑOZ	FLOR DIANA GARDUÑO GARCIA	FILADELFO GONZALEZ GARDUÑO
6) CIUDAD HIDALGO	12) CIUDAD HIDALGO	34) HIDALGO	63) CHAPARRO	532	B1	ESCUELA PRIMARIA MÁRTIRES DE CHAPARRO, CALLE MIGUEL HIDALGO, NÚMERO 3, LOCALIDAD CHAPARRO, CÓDIGO POSTAL 61203, HIDALGO, MICHOACÁN, FRENTE A LA PLAZA PÚBLICA.	ALONDRA CRUZ ESQUIVEL	MARIO ARROYO RUIZ	CONSUELO DURAN MARTINEZ	SANTIAGO GARCIA FLORES	JOSE HUMBERTO CARRILLO ESQUIVEL	ADRIANA ESQUIVEL TORRES	J. REYES CAZADERO GARCIA
6) CIUDAD HIDALGO	12) CIUDAD HIDALGO	34) HIDALGO	63) CHAPARRO	532	C1	ESCUELA PRIMARIA MÁRTIRES DE CHAPARRO, CALLE MIGUEL HIDALGO, NÚMERO 3, LOCALIDAD CHAPARRO, CÓDIGO POSTAL 61203, HIDALGO, MICHOACÁN, FRENTE A LA PLAZA PÚBLICA.	MAURICIO ESQUIVEL VILCHIS	MONTSERRAT ESQUIVEL VELAZQUEZ	MARCOS FLORES TREJO	NALLELY GONZALEZ ZAMUDIO	ANTONIO ESQUIVEL JASSO	CONSTANTINA EZQUIVEL JASSO	VICTOR HUGO FLORES MALDONADO
6) CIUDAD HIDALGO	12) CIUDAD HIDALGO	34) HIDALGO	70) CIENEGUILLAS	520	B1	ESCUELA PRIMARIA MIGUEL HIDALGO, CALLE SIN NOMBRE, SIN NÚMERO, LOCALIDAD CIENEGUILLAS, CÓDIGO POSTAL 61220, HIDALGO, MICHOACÁN, FRENTE A LA TELESECUNDARIA CIENEGUILLAS Y A UN COSTADO DE LA CLÍNICA DE SALUD.	BRAYAN RICAR GONZALEZ GONZALEZ	ERIK CARMEN ALVAREZ REYNEL	MARIA GUADALUPE BUCIO LUNA	HORACIO HUERTA BUCIO	HELADIO JAIME HUERTA BUCIO	SILVERIO HUERTA BUCIO	MA. MARTA HERNANDEZ PARRA
6) CIUDAD HIDALGO	12) CIUDAD HIDALGO	34) HIDALGO	73) COETZILLOS	540	B1	ESCUELA PRIMARIA RICARDO FLORES MAGÓN, CALLE SIN NOMBRE, SIN NÚMERO, LOCALIDAD COETZILLOS, CÓDIGO POSTAL 61243, HIDALGO, MICHOACÁN, A UN COSTADO DE LA CAPILLA.	REYNA CERVANTES GARFIAS	SALOMON GARCIA SUAREZ	MARIA ESTELA CORDOVA NUÑEZ	SANTIAGO CARMONA TELLO	TRINIDAD CARMONA MARIN	JOSE RAUL GARCIA PEREZ	JUANA GUTIERREZ TAFOLLA
6) CIUDAD HIDALGO	12) CIUDAD HIDALGO	34) HIDALGO	74) COLONIA BENITO JUAREZ	531	B1	ESCUELA PRIMARIA MARIANO MICHELENA, CALLE SIN NOMBRE, SIN NÚMERO, LOCALIDAD BENITO JUÁREZ, CÓDIGO POSTAL 61203, HIDALGO, MICHOACÁN, ENTRE LA CALLE PLUTARCO ELÍAS CALLES; FRENTE A LA TELESECUNDARIA BENITO JUÁREZ.	DEISY GUTIERREZ MARIN	DULCE DOLORES GUTIERREZ MARIN	OBER CRUZ MORENO	YANIRET CRUZ SOLIS	DALILA CUEVAS ZAMORA	OMAR ALEJANDRO GARCIA GOMEZ	IMELDA GUTIERREZ DE JESUS
6) CIUDAD HIDALGO	12) CIUDAD HIDALGO	34) HIDALGO	81) CRUZ DE CAMINOS	523	B1	ESCUELA PRIMARIA NIÑOS HÉROES, CALLE SIN NOMBRE, SIN NÚMERO, LOCALIDAD CRUZ DE CAMINOS, CÓDIGO POSTAL 61224, HIDALGO, MICHOACÁN, SOBRE EL CAMINO A CUCHUPITIO Y A 200 METROS DE JARDÍN DE NIÑOS.	FERNANDO GARCIA PEREZ	FERNANDO GARCIA ORTIZ	MARTHA ESTELA HERNANDEZ URBINA	MONICA CRUZ REYES	JOSE JESUS MARIN ALVAREZ	RAQUEL GARCIA GOMEZ	HUMBERTO MARIN ALVAREZ
6) CIUDAD HIDALGO	12) CIUDAD HIDALGO	34) HIDALGO	83) LA CUADRILLA	516	B1	ESCUELA SECUNDARIA SOLIDARIDAD, CALLE SIN NOMBRE, SIN NÚMERO, LOCALIDAD LA CUADRILLA, CÓDIGO POSTAL 61210, HIDALGO, MICHOACÁN, SALIDA DE SAN PEDRO A LOS AZUFRES Y A 70 METROS PASANDO EL PUENTE.	ANA LILIA MARIN BACA	REBECA CAMACHO MORALES	PEDRO MARQUEZ VILLEGAS	PEDRO MARQUEZ CAMBRON	MARIA GUADALUPE MORQUECHO MARIN	SONIA VIANEY MORA ARREAGA	SERGIO AVILA LEON
6) CIUDAD HIDALGO	12) CIUDAD HIDALGO	34) HIDALGO	83) LA CUADRILLA	516	C1	ESCUELA SECUNDARIA SOLIDARIDAD, CALLE SIN NOMBRE, SIN NÚMERO, LOCALIDAD LA CUADRILLA, CÓDIGO POSTAL 61210, HIDALGO, MICHOACÁN, SALIDA DE SAN PEDRO A LOS AZUFRES Y A 70 METROS PASANDO EL PUENTE.	CARLOS ALBERTO NAVA CASTRO	OCTAVIO GONZALEZ LEON	MARIA DE LOURDES COSS RUIZ	FERNANDO NAVA PONCE	JOSEFINA PARRA RAMIREZ	MOISES NAVA CERVANTES	IRMA BECERRIL PEDRAZA

Distrito Federal	Distrito Local	Municipio	Localidad	Sección	Casilla	Ubicación	Presidenta/e	Secretaria/o	1er. Escrutador	2do. Escrutador	1er. Suplente	2do. Suplente	3er. Suplente
6) CIUDAD HIDALGO	12) CIUDAD HIDALGO	34) HIDALGO	84) CUCHIPITIO	518	B1	ESCUELA PRIMARIA JOSÉ MARÍA MORELOS, CALLE SIN NOMBRE, SIN NÚMERO, LOCALIDAD CUCHIPITIO, CÓDIGO POSTAL 61210, HIDALGO, MICHOACÁN., CENTRO DE LA LOCALIDAD.	MARIA LETICIA GARCIA ESPINO	DOLORES GUADALUPE GARDUÑO NAVA	FRANCISCO GARCIA FRASCO	MARIA BELEN GARCIA FRASCO	LUSMA GARCIA MALDONADO	ISAIAS GARCIA FRAZCO	ETELVINA GOMEZ VEGA
6) CIUDAD HIDALGO	12) CIUDAD HIDALGO	34) HIDALGO	9) AGUA DEL PINO	505	B1	ESCUELA PRIMARIA DON VASCO DE QUIROGA, CALLE SIN NOMBRE, SIN NÚMERO, LOCALIDAD AGUA DEL PINO, CÓDIGO POSTAL 61209, HIDALGO, MICHOACÁN., A LA ENTRADA DE LA LOCALIDAD.	BLANCA FLOR DURAN MORALES	MARIA DE JESUS DURAN MORALES	ANAYELI CABALLERO DURAN	EVELIA CABALLERO DURAN	CESAR DURAN MORALES	JOSE LUIS DURAN CORREA	ANA MARIA ESCOBEDO MEJIA
6) CIUDAD HIDALGO	2) PURUANDIRO	36) HUANDACAREO	1) HUANDACAREO	580	B1	DOMICILIO PARTICULAR, CALLE FÉLIX IRETA, NÚMERO 2 A, COLONIA BELLA VISTA, LOCALIDAD HUANDACAREO, CÓDIGO POSTAL 58820, MUNICIPIO HUANDACAREO, MICHOACÁN., A 20 METROS DE LA ENTRADA PRINCIPAL AL PANTEÓN	MARIBEL CALVILLO FULGENCIO	KAREN PAOLA GARCIA CHAVEZ	MONSERRAT DIAZ RODRIGUEZ	JANET GONZALEZ AMBRIZ	MA. GUADALUPE DELGADO LOPEZ	YRMA CORONA TOLEDO	JAIME CALVILLO DIAZ
6) CIUDAD HIDALGO	2) PURUANDIRO	36) HUANDACAREO	1) HUANDACAREO	580	C1	DOMICILIO PARTICULAR, CALLE FÉLIX IRETA, NÚMERO 2 A, COLONIA BELLA VISTA, LOCALIDAD HUANDACAREO, CÓDIGO POSTAL 58820, MUNICIPIO HUANDACAREO, MICHOACÁN., A 20 METROS DE LA ENTRADA PRINCIPAL AL PANTEÓN	VICENTE DIAZ FERNANDEZ	ESMERALDA AVALOS ESCOBEDO	ARMANDO GUADALUPE GOMEZ CAMPOS	CRISTOFER CISNEROS CASTILLO	GLORIA CISNEROS NIETO	JOSE GONZALEZ AMBRIZ	ANTONIO FULGENCIO PEREZ
6) CIUDAD HIDALGO	2) PURUANDIRO	36) HUANDACAREO	1) HUANDACAREO	581	B1	DOMICILIO PARTICULAR, CALLE CONSTITUCIÓN, NÚMERO 8, COLONIA CENTRO, LOCALIDAD HUANDACAREO, CÓDIGO POSTAL 58820, MUNICIPIO HUANDACAREO, MICHOACÁN., ENTRE LAS CALLES CHAPULTEPEC Y 5 DE FEBRERO	ANA LUCIA CAMPOS CARRILLO	GERARDO CHAVEZ MARTINEZ	MARIA LUISA CAMPOS PALMEÑO	GABRIELA FROYLAN ALVAREZ	ELSA CHAVEZ FULGENCIO	VICTOR GONZALEZ GONZALEZ	RAFAEL HERRERA SARAVIA
6) CIUDAD HIDALGO	2) PURUANDIRO	36) HUANDACAREO	1) HUANDACAREO	581	C1	DOMICILIO PARTICULAR, CALLE CONSTITUCIÓN, NÚMERO 8, COLONIA CENTRO, LOCALIDAD HUANDACAREO, CÓDIGO POSTAL 58820, MUNICIPIO HUANDACAREO, MICHOACÁN., ENTRE LAS CALLES CHAPULTEPEC Y 5 DE FEBRERO	ESMERALDA HERRERA CASIMIRO	JUAN GARCIA PALENCIA	SUSANA CORONA BEDOLLA	ROSARIO HERNANDEZ RUIZ	ANTONIO GOMEZ REYES	JULIAN GONZALEZ ROSALES	EDUARDO ABREGO DIAZ
6) CIUDAD HIDALGO	2) PURUANDIRO	36) HUANDACAREO	1) HUANDACAREO	582	B1	CASA DE LA CULTURA, CALLE HIDALGO PONIENTE, NÚMERO 29, COLONIA CENTRO, LOCALIDAD HUANDACAREO, CÓDIGO POSTAL 58820, MUNICIPIO HUANDACAREO, MICHOACÁN., ENTRE LAS CALLES ZARAGOZA Y EJÉRCITO NACIONAL	ISRAEL CHAVEZ TOLEDO	ALANN CISNEROS CAMARGO	CRISTO REY ALVAREZ GARCIA	REYNA ALVAREZ GARCIA	MARIA DE LA LUZ GARCIA IZQUIERDO	MARIA GARCIA AMBRIZ	GABRIEL GARCIA GONZALEZ
6) CIUDAD HIDALGO	2) PURUANDIRO	36) HUANDACAREO	1) HUANDACAREO	583	B1	ESCUELA PREPARATORIA CUAUHTÉMOC, CALLE NICOLÁS BRAVO, NÚMERO 69, BARRIO LA NORIA, LOCALIDAD HUANDACAREO, CÓDIGO POSTAL 58820, MUNICIPIO HUANDACAREO, MICHOACÁN., ENTRE LAS CALLES FELIPE ÁNGELES Y PRIVADA CRISTOBAL COLÓN	JOSE GILBERTO BECERRIL MARTINEZ	ALFREDO MONTES ESCOBAR	ALEJANDRA CABALLERO DIAZ	GREGORIO GUZMAN ALVAREZ	LUCIA AMBRIZ GUIDO	LOURDES HERNANDEZ GONZALEZ	YANET HERNANDEZ RANGEL
6) CIUDAD HIDALGO	2) PURUANDIRO	36) HUANDACAREO	1) HUANDACAREO	583	C1	ESCUELA PREPARATORIA CUAUHTÉMOC, CALLE NICOLÁS BRAVO, NÚMERO 69, BARRIO LA NORIA, LOCALIDAD HUANDACAREO, CÓDIGO POSTAL 58820, MUNICIPIO HUANDACAREO, MICHOACÁN., ENTRE LAS CALLES FELIPE ÁNGELES Y PRIVADA CRISTOBAL COLÓN	CLAUDIA DIAZ GONZALEZ	LUIS MONTES MURILLO	ARMANDO DIAZ GONZALEZ	KARLA HERNANDEZ NAVA	MIREYA DIAZ ALVAREZ	ROSA DIAZ LOPEZ	JAVIER ANDRADE JUAREZ
6) CIUDAD HIDALGO	2) PURUANDIRO	36) HUANDACAREO	1) HUANDACAREO	584	B1	DIF MUNICIPAL, CALLE FELIPE ÁNGELES, SIN NÚMERO, COLONIA SALVADOR URRUTIA, LOCALIDAD HUANDACAREO, CÓDIGO POSTAL 58820, MUNICIPIO HUANDACAREO, MICHOACÁN., ENTRE LAS CALLES LAS AMÉRICAS Y GENERAL ANAYA	MARIO ALVAREZ CISNEROS	GABRIELA GOMEZ LOPEZ	SILVIA DIAZ HERRERA	ADAN CISNEROS AVILA	JOSE GUTIERREZ JAVIER	DAVID LOPEZ MARTINEZ	JUAN CAHUE TENORIO
6) CIUDAD HIDALGO	2) PURUANDIRO	36) HUANDACAREO	1) HUANDACAREO	584	C1	DIF MUNICIPAL, CALLE FELIPE ÁNGELES, SIN NÚMERO, COLONIA SALVADOR URRUTIA, LOCALIDAD HUANDACAREO, CÓDIGO POSTAL 58820, MUNICIPIO HUANDACAREO, MICHOACÁN., ENTRE LAS CALLES LAS AMÉRICAS Y GENERAL ANAYA	MARIA VERONICA CANSINO HUERTA	CRISTY ANGELENE LOPEZ CORONA	LUIS REY CASTILLO GUERRERO	ALBERTO CISNEROS LOPEZ	MAURO HERRERA DIAZ	IGNACIA LOPEZ IBARRA	GUADALUPE GARCIA CISNEROS
6) CIUDAD HIDALGO	2) PURUANDIRO	36) HUANDACAREO	1) HUANDACAREO	585	B1	CASA EJIDAL, CALLE 8 DE ENERO, NÚMERO 15, COLONIA CENTRO, LOCALIDAD HUANDACAREO, CÓDIGO POSTAL 58820, MUNICIPIO HUANDACAREO, MICHOACÁN., ENTRE LAS CALLES GALEANA Y ALDAMA	RUBEN DIAZ DIAZ	JUAN ANTONIO HUERTA HERRERA	DELIA DIAZ DIAZ	ROBERTO DIAZ FERNANDEZ	LUIS FERNANDO DIAZ ROSAS	LORENA MARINEZ GARCIA	BERTA GARCIA LEMUS
6) CIUDAD HIDALGO	2) PURUANDIRO	36) HUANDACAREO	1) HUANDACAREO	586	B1	ESCUELA SECUNDARIA FEDERAL CUITLÁHUAC, CALLE HIDALGO PONIENTE, SIN NÚMERO, COLONIA CENTRO, LOCALIDAD HUANDACAREO, CÓDIGO POSTAL 58820, MUNICIPIO HUANDACAREO, MICHOACÁN., A UN COSTADO DEL PANTEÓN MUNICIPAL	ALEJANDRA AMBRIZ MELENA	CRISTIAN CAMPOS ANDRADE	MARIA GUADALUPE GUZMAN AVILA	CRISTIAN ROBERTO GONZALEZ GONZALEZ	MARIA GUADALUPE LOPEZ CISNEROS	RAMON MARINEZ GOMEZ	ANGELA JAVIER MARTINEZ
6) CIUDAD HIDALGO	2) PURUANDIRO	36) HUANDACAREO	1) HUANDACAREO	586	C1	ESCUELA SECUNDARIA FEDERAL CUITLÁHUAC, CALLE HIDALGO PONIENTE, SIN NÚMERO, COLONIA CENTRO, LOCALIDAD HUANDACAREO, CÓDIGO POSTAL 58820, MUNICIPIO HUANDACAREO, MICHOACÁN., A UN COSTADO DEL PANTEÓN MUNICIPAL	EDWIN ALEXIS AMBRIZ MELENA	NESTOR JAVIER DIAZ DIAZ	ROBERTO VALERIO GARCIA HERNANDEZ	ROSA MARIA ALVAREZ LOPEZ	MA. INES MARINES MARTINEZ	ROSALIO CAMPOS MARTINEZ	SUSANA MARTINEZ ALVAREZ
6) CIUDAD HIDALGO	2) PURUANDIRO	36) HUANDACAREO	2) CAPACHO	589	B1	ESCUELA PRIMARIA ESTATAL MARIANO JIMÉNEZ, CALLE CORREGIDORA, NÚMERO 63, LOCALIDAD CAPACHO, CÓDIGO POSTAL 58830, MUNICIPIO HUANDACAREO, MICHOACÁN., FRENTE A LA CLÍNICA DEL IMSS	ESMERALDA CISNEROS ORTIZ	ALEJANDRA ABREGO ORTIZ	EFREN GABRIEL ESTRADA	RICARDO GONZALEZ CISNEROS	PEDRO CARRILLO LAZARO	MARTIN CISNEROS GONZALEZ	GUADALUPE FERREYRA GABRIEL
6) CIUDAD HIDALGO	2) PURUANDIRO	36) HUANDACAREO	2) CAPACHO	589	C1	ESCUELA PRIMARIA ESTATAL MARIANO JIMÉNEZ, CALLE CORREGIDORA, NÚMERO 63, LOCALIDAD CAPACHO, CÓDIGO POSTAL 58830, MUNICIPIO HUANDACAREO, MICHOACÁN., FRENTE A LA CLÍNICA DEL IMSS	ANA LAURA GABRIEL ABREGO	SANTIAGO CARRILLO LOPEZ	LUIS DAVID GONZALEZ GONZALEZ	OFELIA CISNEROS LOPEZ	RAMIRO CARRILLO ORTIZ	GERARDO CISNEROS RICO	MARIA DE LOS ANGELES GONZALEZ FROYLAN

Distrito Federal	Distrito Local	Municipio	Localidad	Sección	Casilla	Ubicación	Presidenta/e	Secretaria/o	1er. Escrutador	2do. Escrutador	1er. Suplente	2do. Suplente	3er. Suplente
6) CIUDAD HIDALGO	2) PURUANDIRO	36) HUANDACAREO	2) CAPACHO	589	C2	ESCUELA PRIMARIA ESTATAL MARIANO JIMÉNEZ, CALLE CORREGIDORA, NÚMERO 63, LOCALIDAD CAPACHO, CÓDIGO POSTAL 58830, MUNICIPIO HUANDACAREO, MICHOACÁN, FRENTE A LA CLÍNICA DEL IMSS	ANA PAOLA CHIHUAQUE HERRERA	SALVADOR ELVIRA GONZALEZ	JOSE LUIS CARRILLO GONZALEZ	MARCOS GONZALEZ QUINTANA	IMELDA CISNEROS CISNEROS	GUADALUPE SELENE DIAZ JAVIER	BENITO CISNEROS ABREGO
6) CIUDAD HIDALGO	2) PURUANDIRO	36) HUANDACAREO	5) SAN JOSE CUARO	588	B1	ESCUELA PRIMARIA MIGUEL HIDALGO, CALLE INDEPENDENCIA, SIN NÚMERO, LOCALIDAD SAN JOSÉ CUARO, CÓDIGO POSTAL 58830, MUNICIPIO HUANDACAREO, MICHOACÁN, A UN LADO DEL CAMPO DEPORTIVO	ERASMO DIAZ VILLAGOMEZ	JACQUELINE ABREGO GUERRERO	LEONARDO AMPARO DIAZ PADILLA	ELIZABETH GONZALEZ JIMENEZ	JUSTINO ANDRADE LOPEZ	MERCEDES GONZALEZ GARCIA	SONIA GONZALEZ TAPIA
6) CIUDAD HIDALGO	2) PURUANDIRO	36) HUANDACAREO	5) SAN JOSE CUARO	588	C1	ESCUELA PRIMARIA MIGUEL HIDALGO, CALLE INDEPENDENCIA, SIN NÚMERO, LOCALIDAD SAN JOSÉ CUARO, CÓDIGO POSTAL 58830, MUNICIPIO HUANDACAREO, MICHOACÁN, A UN LADO DEL CAMPO DEPORTIVO	GLORIA FATIMA GONZALEZ DIAZ	JUANA PATRICIA DIAZ GONZALEZ	XIMENA FULGENCIO VILLAGOMEZ	YESICCA GUERRERO DIAZ	MA. CARMEN GARCIA DIAZ	RAUL GONZALEZ LOPEZ	ELIDIA GUERRERO GONZALEZ
6) CIUDAD HIDALGO	2) PURUANDIRO	36) HUANDACAREO	7) TUPATARO	587	B1	ESCUELA TELESECUNDARIA NIÑOS HÉROES, CALLE FRANCISCO VILLA, SIN NÚMERO, LOCALIDAD TUPÁTARO, CÓDIGO POSTAL 58833, MUNICIPIO HUANDACAREO, MICHOACÁN, FRENTE AL JARDÍN	JOFRE CAHUE LOPEZ	NICOLAS CAHUE GARCIA	ANDREA GONZALEZ GARCIA	OCTAVIO GONZALEZ GALVAN	SANTA MARIA GUZMAN HERNANDEZ	TOMAS CAHUE CAHUE	RAMIRO DIAZ DIAZ
6) CIUDAD HIDALGO	12) CIUDAD HIDALGO	40) INDAPARAPEO	1) INDAPARAPEO	651	B1	ESCUELA PRIMARIA MELCHOR OCAMPO, CALLE INDEPENDENCIA, SIN NÚMERO, COLONIA CENTRO, LOCALIDAD INDAPARAPEO, CÓDIGO POSTAL 58970, MUNICIPIO INDAPARAPEO, MICHOACÁN, ESQUINA CON PRIMERA DE ZARAGOZA	SONIA ANDRADE BUCIO	TANIA CORREA SERRANO	XOCHITL GARCIA DE LEON MUÑOZ	GERARDO AGUILAR ANDRADE	JOSE HUMBERTO GAMIÑO CRUZ	JOSE FELIX ALVAREZ GONZALEZ	MA. GUADALUPE FLORES GONZALEZ
6) CIUDAD HIDALGO	12) CIUDAD HIDALGO	40) INDAPARAPEO	1) INDAPARAPEO	651	C1	ESCUELA PRIMARIA MELCHOR OCAMPO, CALLE INDEPENDENCIA, SIN NÚMERO, COLONIA CENTRO, LOCALIDAD INDAPARAPEO, CÓDIGO POSTAL 58970, MUNICIPIO INDAPARAPEO, MICHOACÁN, ESQUINA CON PRIMERA DE ZARAGOZA	ARTURO ANDRADE MOLINA	MAGDALI CRUZ XX	FERNANDO CASTILLO RODRIGUEZ	ALMA DELIA ALANIS RAMIREZ	JUANA ANAI GARCIA MORENO	SALVADOR CORTEZ BARRERA	GERARDO FLORES RODRIGUEZ
6) CIUDAD HIDALGO	12) CIUDAD HIDALGO	40) INDAPARAPEO	1) INDAPARAPEO	651	C2	ESCUELA PRIMARIA MELCHOR OCAMPO, CALLE INDEPENDENCIA, SIN NÚMERO, COLONIA CENTRO, LOCALIDAD INDAPARAPEO, CÓDIGO POSTAL 58970, MUNICIPIO INDAPARAPEO, MICHOACÁN, ESQUINA CON PRIMERA DE ZARAGOZA	ANA PATRICIA CALDERON FERNANDEZ	GERARDO FLORES GONZALEZ	EDUARDO GUADALUPE GALVAN CORREA	MARIA DE JESUS ALTAMIRANO PEREZ	MITZI BRICEIDA ESTRADA GARCIA	LETICIA DELGADO LEON	TERESA HERNANDEZ NERI
6) CIUDAD HIDALGO	12) CIUDAD HIDALGO	40) INDAPARAPEO	1) INDAPARAPEO	651	C3	ESCUELA PRIMARIA MELCHOR OCAMPO, CALLE INDEPENDENCIA, SIN NÚMERO, COLONIA CENTRO, LOCALIDAD INDAPARAPEO, CÓDIGO POSTAL 58970, MUNICIPIO INDAPARAPEO, MICHOACÁN, ESQUINA CON PRIMERA DE ZARAGOZA	MONSERRAT CORREA JAIMES	ROBERTO FLORES GONZALEZ	EVERARDO ALBERTO GUZMAN VELAZQUEZ	RENE DE JESUS BARRERA ROQUE	MARIA AIDE JACUINDEZ CHAVEZ	MIREYA DURAN PIÑA	CIRILO CHAVEZ HERRERA
6) CIUDAD HIDALGO	12) CIUDAD HIDALGO	40) INDAPARAPEO	1) INDAPARAPEO	652	B1	JARDÍN DE NIÑOS MANUEL DOBLADO, CALLE MELCHOR OCAMPO, NÚMERO 3, COLONIA CENTRO, LOCALIDAD INDAPARAPEO, CÓDIGO POSTAL 58970, MUNICIPIO INDAPARAPEO, MICHOACÁN, ENTRE CALLE HIDALGO Y CALLE IGNACIO LÓPEZ RAYÓN, A UN COSTADO DE LA IGLESIA PRINCIPAL	SALVADOR FLORES RODRIGUEZ	RENE HERNANDEZ MEZA	MA DEL CARMEN CHAVEZ LOPEZ	LIBERTAD HERNANDEZ MEZA	ROCELIA HERNANDEZ DELGADO	ROGELIO CALDERON MEZA	SOFIA ALMANZA BEDOLLA
6) CIUDAD HIDALGO	12) CIUDAD HIDALGO	40) INDAPARAPEO	1) INDAPARAPEO	652	C1	JARDÍN DE NIÑOS MANUEL DOBLADO, CALLE MELCHOR OCAMPO, NÚMERO 3, COLONIA CENTRO, LOCALIDAD INDAPARAPEO, CÓDIGO POSTAL 58970, MUNICIPIO INDAPARAPEO, MICHOACÁN, ENTRE CALLE HIDALGO Y CALLE IGNACIO LÓPEZ RAYÓN, A UN COSTADO DE LA IGLESIA PRINCIPAL	FRANCISCO GUZMAN VELAZQUEZ	MARIA DEL ROSARIO BALENZUELA BUCIO	JUAN GARCIA PANTALEON	JOSE ANTONIO HERNANDEZ PANIAGUA	ROSA MARIA HURTADO GUZMAN	RIGOBERTO CHAVEZ GARCIA	JUAN GARCIA CRUZ
6) CIUDAD HIDALGO	12) CIUDAD HIDALGO	40) INDAPARAPEO	1) INDAPARAPEO	652	C2	JARDÍN DE NIÑOS MANUEL DOBLADO, CALLE MELCHOR OCAMPO, NÚMERO 3, COLONIA CENTRO, LOCALIDAD INDAPARAPEO, CÓDIGO POSTAL 58970, MUNICIPIO INDAPARAPEO, MICHOACÁN, ENTRE CALLE HIDALGO Y CALLE IGNACIO LÓPEZ RAYÓN, A UN COSTADO DE LA IGLESIA PRINCIPAL	ZAIRA IVETH CABRERA ANDRADE	MARIAN CABELLO CHAVEZ	JORGE ISAAC GRACIANO AYALA	JOSE SANTIAGO HERNANDEZ PANIAGUA	MARIA DE JESUS BUCIO BUCIO	JULIO CESAR GARCIA MEZA	JOSE CABELLO ZENTENO
6) CIUDAD HIDALGO	12) CIUDAD HIDALGO	40) INDAPARAPEO	1) INDAPARAPEO	653	B1	CASA EJIDAL DE PUEBLO NUEVO, CALLE SEGUNDA DE ALLENDE, NÚMERO 7, COLONIA CENTRO, LOCALIDAD INDAPARAPEO, CÓDIGO POSTAL 58970, MUNICIPIO INDAPARAPEO, MICHOACÁN, ENTRE CALLE MATAMOROS Y MELCHOR OCAMPO	JOAQUIN ANDRADE MARIN	AURORA CAMACHO BUCIO	MAURICIO ARMANDO GAMIÑO SANCHEZ	MARIA CARMEN CALDERON HERNANDEZ	J. GERARDO FERREYRA JAIMES	J. ARTURO CORREA GUSMAN	JOSE JOAQUIN ALVAREZ AGUILAR
6) CIUDAD HIDALGO	12) CIUDAD HIDALGO	40) INDAPARAPEO	1) INDAPARAPEO	653	C1	CASA EJIDAL DE PUEBLO NUEVO, CALLE SEGUNDA DE ALLENDE, NÚMERO 7, COLONIA CENTRO, LOCALIDAD INDAPARAPEO, CÓDIGO POSTAL 58970, MUNICIPIO INDAPARAPEO, MICHOACÁN, ENTRE CALLE MATAMOROS Y MELCHOR OCAMPO	KAREN CITLALI ANDRADE MARIN	SANDRA CORREA HERNANDEZ	MARIA GUADALUPE ALEMAN HERNANDEZ	LUIS ANTONIO CORREA PANIAGUA	ANA MARIA GARCIA CORREA	THANIA YAZMIN CORREA ZAMUDIO	MARIA DE LA PAZ GARCIA CORREA
6) CIUDAD HIDALGO	12) CIUDAD HIDALGO	40) INDAPARAPEO	1) INDAPARAPEO	653	C2	CASA EJIDAL DE PUEBLO NUEVO, CALLE SEGUNDA DE ALLENDE, NÚMERO 7, COLONIA CENTRO, LOCALIDAD INDAPARAPEO, CÓDIGO POSTAL 58970, MUNICIPIO INDAPARAPEO, MICHOACÁN, ENTRE CALLE MATAMOROS Y MELCHOR OCAMPO	JOSE ANTONIO ARGUELLO DELGADO	ALEJANDRA ANDRADE ALTAMIRANO	MARIA ANGELICA BUCIO GONZALEZ	MARIA DEL CARMEN DELGADO MENDOZA	JOSE LUIS CORREA GUZMAN	EDUARDO DELGADO VAZQUEZ	PRIMITIVO FERREYRA JAIMES
6) CIUDAD HIDALGO	12) CIUDAD HIDALGO	40) INDAPARAPEO	1) INDAPARAPEO	654	B1	ESCUELA PRIMARIA RURAL FEDERAL CUAUHTÉMOC, CALLE PROLONGACIÓN DE JUÁREZ, NÚMERO 11, COLONIA MIGUEL HIDALGO, LOCALIDAD INDAPARAPEO, CÓDIGO POSTAL 58970, MUNICIPIO INDAPARAPEO, MICHOACÁN, ENTRE CALLE 16 DE SEPTIEMBRE Y CALLE 8 DE MAYO, FRENTE A LA CAPILLA	CITLALIN DIMAS VAZQUEZ	VIOLETA ARREOLA ZAMUDIO	ADRIANA AVALOS AGUILAR	LILIANA GAMIÑO ANDRADE	JOSE ANTONIO BEDOLLA CORTEZ	ISIDRO GARCIA NAVA	JORGE ANDRADE CALDERON

Distrito Federal	Distrito Local	Municipio	Localidad	Sección	Casilla	Ubicación	Presidenta/e	Secretaria/o	1er. Escrutador	2do. Escrutador	1er. Suplente	2do. Suplente	3er. Suplente
6) CIUDAD HIDALGO	12) CIUDAD HIDALGO	40) INDAPARAPEO	1) INDAPARAPEO	654	C1	ESCUELA PRIMARIA RURAL FEDERAL CUAUHTÉMOC, CALLE PROLONGACIÓN DE JUÁREZ, NÚMERO 11, COLONIA MIGUEL HIDALGO, LOCALIDAD INDAPARAPEO, CÓDIGO POSTAL 58970, MUNICIPIO INDAPARAPEO, MICHOACÁN., ENTRE CALLE 16 DE SEPTIEMBRE Y CALLE 8 DE MAYO, FRENTE A LA CAPILLA	NORA PATRICIA CALDERON GUEVARA	GUSTAVO ALONSO CALDERON MARTINEZ	YANET CHAVEZ ANDRADE	MARIA ALEJANDRA HERNANDEZ CHAVEZ	ISIDRO GARCIA AVALOS	ALICIA GUZMAN CARAPIA	JOSE ISIDRO CABELLO RAMIREZ
6) CIUDAD HIDALGO	12) CIUDAD HIDALGO	40) INDAPARAPEO	1) INDAPARAPEO	654	C2	ESCUELA PRIMARIA RURAL FEDERAL CUAUHTÉMOC, CALLE PROLONGACIÓN DE JUÁREZ, NÚMERO 11, COLONIA MIGUEL HIDALGO, LOCALIDAD INDAPARAPEO, CÓDIGO POSTAL 58970, MUNICIPIO INDAPARAPEO, MICHOACÁN., ENTRE CALLE 16 DE SEPTIEMBRE Y CALLE 8 DE MAYO, FRENTE A LA CAPILLA	J. TRINIDAD CONTRERAS GUERRERO	FERNANDO ANDRADE FUENTES	LUIS FLORES ARREOLA	JOSE EDUARDO CORREA CORREA	MIGUEL ANGEL GARCIA HERNANDEZ	LUIS ALBERTO HURTADO HERNANDEZ	ROSALINA BUCIO CORREA
6) CIUDAD HIDALGO	12) CIUDAD HIDALGO	40) INDAPARAPEO	11) COLONIA EL TRIUNFO	656	B1	ESCUELA PRIMARIA VENUSTIANO CARRANZA, CALLE VENUSTIANO CARRANZA, SIN NÚMERO, LOCALIDAD EL TRIUNFO, CÓDIGO POSTAL 58978, MUNICIPIO INDAPARAPEO, MICHOACÁN., FRENTE LAS CANCHAS DE FÚTBOL	J. LEONEL AGUILAR MEDRANO	KRISTELL IRENE ANDRADE PONCE	ANDREA GUADALUPE CHACON IGNACIO	ROSA ALEJANDRA GARCIA CHAVEZ	JUANA ESMERALDA CRUZ ARELLANO	JUANA GABRIELA GARCIA CRUZ	JOSE MARIO GARCIA HERREJON
6) CIUDAD HIDALGO	12) CIUDAD HIDALGO	40) INDAPARAPEO	12) COLONIA GUADALUPE	660	B1	ESCUELA PRIMARIA PROFESOR RAFAEL RAMÍREZ, CALLE JUAN DIEGO, SIN NÚMERO, COLONIA GUADALUPE, LOCALIDAD INDAPARAPEO, CÓDIGO POSTAL 58975, MUNICIPIO INDAPARAPEO, MICHOACÁN., ENTRANDO POR LA CALLE JUAN DIEGO HASTA EL FINAL	ANA LILIA PEÑA SANTOS	ANABEL MARTINEZ REYES	MARIA MAGDALENA JACOBO RAMOS	JUANA PIÑA VICTORIA	VIANCA VANESSA MAURICIO ROBERTO	ELIDIA MALDONADO SANCHEZ	LUIS MARIO REYES MAURICIO
6) CIUDAD HIDALGO	12) CIUDAD HIDALGO	40) INDAPARAPEO	12) COLONIA GUADALUPE	660	C1	ESCUELA PRIMARIA PROFESOR RAFAEL RAMÍREZ, CALLE JUAN DIEGO, SIN NÚMERO, COLONIA GUADALUPE, LOCALIDAD INDAPARAPEO, CÓDIGO POSTAL 58975, MUNICIPIO INDAPARAPEO, MICHOACÁN., ENTRANDO POR LA CALLE JUAN DIEGO HASTA EL FINAL	MATILDE GARMELIA GOMEZ LUNA	CARLOS MARTINEZ SANTIAGO	MARIA GUADALUPE PARAMO RAMOS	GERARDO RAMOS MORALES	ALEJANDRO RAMOS BARRERA	RENE RAMOS GARCIA	ARACELI ESTRADA FLORES
6) CIUDAD HIDALGO	12) CIUDAD HIDALGO	40) INDAPARAPEO	20) LAS HUERTAS	662	B1	ESCUELA PRIMARIA CONSTITUCIÓN DE 1917, CALLE SIN NOMBRE, SIN NÚMERO, LOCALIDAD LAS HUERTAS, CÓDIGO POSTAL 58974, MUNICIPIO INDAPARAPEO, MICHOACÁN., SE UBICA EN EL CENTRO DE LA LOCALIDAD	ROCIO BENITES SOLIZ	DEYSI BENITES SOLIZ	MARCELO GARCIA MENDOZA	VICTOR GARCIA MENDOZA	J MARTIN BENITES CORREA	MARISOL CORREA CORREA	ELIAS CORREA DELGADO
6) CIUDAD HIDALGO	12) CIUDAD HIDALGO	40) INDAPARAPEO	26) LAS PERAS	664	B1	ESCUELA PRIMARIA MIGUEL HIDALGO, CALLE SIN NOMBRE, SIN NÚMERO, LOCALIDAD LAS PERAS, CÓDIGO POSTAL 58973, MUNICIPIO INDAPARAPEO, MICHOACÁN., CENTRO DE LA COMUNIDAD	DANIELA GONZALEZ JURADO	CUAUHTÉMOC GONZALEZ JURADO	CUAUHTÉMOC GONZALEZ PATIÑO	CELIA CORREA CORREA	DELIA DIAZ BERNAL	ELEAZAR ESTRADA CALDERON	MARIA GUILLERMINA GARCIA VELAZQUEZ
6) CIUDAD HIDALGO	12) CIUDAD HIDALGO	40) INDAPARAPEO	28) PLAN DE LAS PALMAS	657	B1	ESCUELA PRIMARIA JOSÉ MARÍA MORELOS, 20 DE NOVIEMBRE, SIN NÚMERO, LOCALIDAD PLAN DE LAS PALMAS, CÓDIGO POSTAL 58978, MUNICIPIO INDAPARAPEO, MICHOACÁN., FRENTE A LAS CANCHAS Y LA TENENCIA	KARINA GARCIA AVALOS	MA EVIGAY ARREOLA AVALOS	MARILU AVALOS QUINTANA	MARIA GUADALUPE AVALOS SANCHEZ	JOSE ADOLFO CAMARENA SILVA	ROSALVA ARELLANO GALVAN	SUSANA CHAVEZ AYALA
6) CIUDAD HIDALGO	12) CIUDAD HIDALGO	40) INDAPARAPEO	34) SAN LUCAS PIO	659	B1	ESCUELA PRIMARIA BENITO JUÁREZ, AVENIDA BENITO JUÁREZ, NÚMERO 123, LOCALIDAD SAN LUCAS PÍO, CÓDIGO POSTAL 58978, MUNICIPIO INDAPARAPEO, MICHOACÁN., A LADO DE LA CARRETERA MORELIA MARAVATIO	ANGELICA AGUSTIN IBARRA	PATRICIA YAQUELIN ARGUELLO ALEJO	MARIO AGUSTIN ROBERTO	LIZBETH CAMACHO ROBERTO	LAURA AGUSTIN VICTORIA	MARIA ZENAIIDA BOTELLO MORALES	OMAIRA CRUZ PIÑA
6) CIUDAD HIDALGO	12) CIUDAD HIDALGO	40) INDAPARAPEO	34) SAN LUCAS PIO	659	C1	ESCUELA PRIMARIA BENITO JUÁREZ, AVENIDA BENITO JUÁREZ, NÚMERO 123, LOCALIDAD SAN LUCAS PÍO, CÓDIGO POSTAL 58978, MUNICIPIO INDAPARAPEO, MICHOACÁN., A LADO DE LA CARRETERA MORELIA MARAVATIO	CRISTINA GUADALUPE ALVARADO AGUSTIN	KARLA ESTEFANIA BEDOLLA ALEJO	MARIANA ALEJO AGUSTIN	MARIA GUADALUPE GARCIA MAURICIO	ANDREA ALEJO VIDAL	TERESA GUZMAN CARAPIA	TOMAS GARCIA RAMIREZ
6) CIUDAD HIDALGO	12) CIUDAD HIDALGO	40) INDAPARAPEO	34) SAN LUCAS PIO	659	C2	ESCUELA PRIMARIA BENITO JUÁREZ, AVENIDA BENITO JUÁREZ, NÚMERO 123, LOCALIDAD SAN LUCAS PÍO, CÓDIGO POSTAL 58978, MUNICIPIO INDAPARAPEO, MICHOACÁN., A LADO DE LA CARRETERA MORELIA MARAVATIO	ROXANA GUADALUPE ANGEL SANCHEZ	VIANCA GUADALUPE BEDOLLA ALEJO	HERIBERTO ALEJO MARTINEZ	ELSA BERENICE LEMUS VAZQUEZ	VERONICA ANDRADE ALEJO	BRENDA GARCIA SALINAS	RUBEN ALEJO ESCALANTE
6) CIUDAD HIDALGO	12) CIUDAD HIDALGO	40) INDAPARAPEO	34) SAN LUCAS PIO	659	C3	ESCUELA PRIMARIA BENITO JUÁREZ, AVENIDA BENITO JUÁREZ, NÚMERO 123, LOCALIDAD SAN LUCAS PÍO, CÓDIGO POSTAL 58978, MUNICIPIO INDAPARAPEO, MICHOACÁN., A LADO DE LA CARRETERA MORELIA MARAVATIO	MARIA ISABEL ANGEL SANCHEZ	ALONDRA GARCIA REYES	JESUS ALVARADO PIÑA	YAQUELIN LOPEZ GARCIA	ROSA BECERRIL SOTELO	MARIA CAROLINA ANGEL RAMOS	TOMAS CLOTILDE JACOBO ROBLES
6) CIUDAD HIDALGO	12) CIUDAD HIDALGO	40) INDAPARAPEO	39) ZACAPENDO	658	B1	ESCUELA PRIMARIA JUSTO SIERRA, CALLE SIN NOMBRE, SIN NÚMERO, LOCALIDAD ZACAPENDO, CÓDIGO POSTAL 58977, MUNICIPIO INDAPARAPEO, MICHOACÁN., A ESPALDAS DE LAS CANCHAS DE FÚTBOL	DANIELA CENTENO GARCIA	DAMIAN ANDRADE PEREZ	MARIO ARELLANO TAPIA	MA GUILLERMINA CENTENO VILLALVA	J. SACRAMENTO ANDRADE CALDERON	J MARCIANO CORTEZ SARAVIA	J. MARIO CRUZ ARELLANO
6) CIUDAD HIDALGO	12) CIUDAD HIDALGO	40) INDAPARAPEO	5) CAÑADA DEL AGUA	661	B1	ESCUELA PRIMARIA MIGUEL HIDALGO, CALLE SIN NOMBRE, SIN NÚMERO, LOCALIDAD CAÑADA DEL AGUA, CÓDIGO POSTAL 58975, MUNICIPIO INDAPARAPEO, MICHOACÁN., SE UBICA EN LA CALLE PRINCIPAL, A UN COSTADO DEL DESARROLLO INTEGRAL DE LA FAMILIA	NOHEMI HERNANDEZ JURADO	GUADALUPE HERNANDEZ SOLIS	MARIBEL BARRERA RAMIREZ	LUIS ANGEL CALDERON TERRERO	MARIA DEL CARMEN JURADO BARAJAS	MANUEL DE LA SALUD BUCIO SALINAS	MA. DE LA LUZ ALARCON LUNA

Distrito Federal	Distrito Local	Municipio	Localidad	Sección	Casilla	Ubicación	Presidenta/e	Secretaria/o	1er. Escrutador	2do. Escrutador	1er. Suplente	2do. Suplente	3er. Suplente
6) CIUDAD HIDALGO	12) CIUDAD HIDALGO	40) INDAPARAPEO	8) COLONIA BENITO JUAREZ	655	B1	ESCUELA PRIMARIA MELCHOR OCAMPO, CALLE SIN NOMBRE, SIN NÚMERO, LOCALIDAD BENITO JUÁREZ, CÓDIGO POSTAL 58978, MUNICIPIO INDAPARAPEO, MICHOACÁN., A UN COSTADO DE LA TENENCIA INGENIERO PASCUAL RUBIO ORTIZ	MARIBEL ALFARO ROSAS	JOEL CHAVEZ BEJARANO	JOEL LARA PEREZ	LUCIA AVALOS GOMEZ	ARTURO GIOVANNI JIMENEZ VEGA	MARIA ISABEL AGUILAR AVILEZ	MA. CARMEN AGUILAR GONZALES
6) CIUDAD HIDALGO	12) CIUDAD HIDALGO	40) INDAPARAPEO	8) COLONIA BENITO JUAREZ	655	C1	ESCUELA PRIMARIA MELCHOR OCAMPO, CALLE SIN NOMBRE, SIN NÚMERO, LOCALIDAD BENITO JUÁREZ, CÓDIGO POSTAL 58978, MUNICIPIO INDAPARAPEO, MICHOACÁN., A UN COSTADO DE LA TENENCIA INGENIERO PASCUAL RUBIO ORTIZ	GUADALUPE ALEJANDRA ARELLANO FUERTE	AZUCENA DIAZ HERNANDEZ	ALEJANDRA LEON TORRES	JULIO CESAR CHAVEZ BEJARANO	ADRIAN LUNA AGUILAR	MARINA JACOBO PANIAGUA	SARA OLIVA LARA GRANADOS
6) CIUDAD HIDALGO	3) MARAVATIO DE OCAMPO	41) IRIMBO	1) IRIMBO	665	B1	ESCUELA SECUNDARIA TÉCNICA NÚMERO 29., AVENIDA MORELOS, NÚMERO 49, COLONIA CENTRO, CÓDIGO POSTAL 61280, IRIMBO, MICHOACÁN., A UN COSTADO DEL AUDITORIO MUNICIPAL.	J. SANTOS LEYVA RAMIREZ	NAYELI LOPEZ GONZALEZ	JUAN MANUEL NIETO RUIZ	ROCIO CALDERON BRUNO	YOVANI GUTIERREZ SILVA	JUANA HERNANDEZ DE JESUS	LIZET JUAREZ SANTANA
6) CIUDAD HIDALGO	3) MARAVATIO DE OCAMPO	41) IRIMBO	1) IRIMBO	665	C1	ESCUELA SECUNDARIA TÉCNICA NÚMERO 29., AVENIDA MORELOS, NÚMERO 49, COLONIA CENTRO, CÓDIGO POSTAL 61280, IRIMBO, MICHOACÁN., A UN COSTADO DEL AUDITORIO MUNICIPAL.	ESTELA NIETO RUIZ	MANUEL MARTINEZ PALACIOS	TERESA ALETSE CENOZ GALLO	VICTOR HUGO CARMONA ARIAS	SALVADOR ARROYO HERNANDEZ	MA. DE LOS ANGELES LOPEZ GARCIA	JESSICA MAGALLANES SANDOVAL
6) CIUDAD HIDALGO	3) MARAVATIO DE OCAMPO	41) IRIMBO	1) IRIMBO	665	C2	ESCUELA SECUNDARIA TÉCNICA NÚMERO 29., AVENIDA MORELOS, NÚMERO 49, COLONIA CENTRO, CÓDIGO POSTAL 61280, IRIMBO, MICHOACÁN., A UN COSTADO DEL AUDITORIO MUNICIPAL.	JUANA CECILIA BARCENAS PORTILLO	DIANA MONSERRAT NIEVEZ TREJO	MARIA BERNARDA OLVERA MERLOS	JUNIOR ALEJANDRO CRUZ CORONEL	MICAELA CRUZ GARCIA	ESMERALDA LOPEZ GARFIAS	MA. MARTHA ARRIAGA GARCIA
6) CIUDAD HIDALGO	3) MARAVATIO DE OCAMPO	41) IRIMBO	1) IRIMBO	665	C3	ESCUELA SECUNDARIA TÉCNICA NÚMERO 29., AVENIDA MORELOS, NÚMERO 49, COLONIA CENTRO, CÓDIGO POSTAL 61280, IRIMBO, MICHOACÁN., A UN COSTADO DEL AUDITORIO MUNICIPAL.	MOISES CABALLERO CERON	DAFNE JOSELYN LOPEZ SAENZ	HORTENSIA OVIEDO GUILLEN	EVERARDO ESQUIVEL MERLOS	LORENA GONZALEZ MONTES DE OCA	PEDRO MORA PEREZ	JOSE ROGELIO MORENO MARIN
6) CIUDAD HIDALGO	3) MARAVATIO DE OCAMPO	41) IRIMBO	1) IRIMBO	665	C4	ESCUELA SECUNDARIA TÉCNICA NÚMERO 29., AVENIDA MORELOS, NÚMERO 49, COLONIA CENTRO, CÓDIGO POSTAL 61280, IRIMBO, MICHOACÁN., A UN COSTADO DEL AUDITORIO MUNICIPAL.	ALEJANDRA CARMONA GONZALEZ	PEDRO FRAGOSO GARCIA	ANGEL FRANCISCO BAUTISTA HERNANDEZ	ALICIA FLORES CORREA	FRANCISCO JAVIER GONZALEZ MORENO	ISIDRO ALANIS TOVAR	MARTHA OLMOS NAVARRETE
6) CIUDAD HIDALGO	3) MARAVATIO DE OCAMPO	41) IRIMBO	1) IRIMBO	665	C5	ESCUELA SECUNDARIA TÉCNICA NÚMERO 29., AVENIDA MORELOS, NÚMERO 49, COLONIA CENTRO, CÓDIGO POSTAL 61280, IRIMBO, MICHOACÁN., A UN COSTADO DEL AUDITORIO MUNICIPAL.	JESSICA GARAY MORALES	ANA ARIANA ANTONIO DUARTE	REYNA BAUTISTA PADILLA	J CUTBERTO GARCIA MAYA	FILADELFO GONZALEZ SALAS	JESUS GARCIA GARCIA	JULIA NUÑEZ ASCENCIO
6) CIUDAD HIDALGO	3) MARAVATIO DE OCAMPO	41) IRIMBO	1) IRIMBO	666	B1	PRIMARIA ADOLFO LÓPEZ MATEOS., CALLE PINO SUÁREZ, NÚMERO 33, COLONIA CENTRO, CÓDIGO POSTAL 61280, IRIMBO MICHOACÁN., ENTRE CALLE LÁZARO CÁRDENAS Y CEFERINO ANDRADE SÁNCHEZ.	BEATRIZ BARRERA POSADAS	MARIA DE LOURDES CRUZ PALACIOS	JOSE MANUEL CAMACHO RODRIGUEZ	FILEMON ALANIS RUIZ	LETICIA MERLOS VILLEGAS	ESTELA MONDRAGON GONZALEZ	ESVEYDY ANGELICA MARIN REYES
6) CIUDAD HIDALGO	3) MARAVATIO DE OCAMPO	41) IRIMBO	1) IRIMBO	666	C1	PRIMARIA ADOLFO LÓPEZ MATEOS., CALLE PINO SUÁREZ, NÚMERO 33, COLONIA CENTRO, CÓDIGO POSTAL 61280, IRIMBO MICHOACÁN., ENTRE CALLE LÁZARO CÁRDENAS Y CEFERINO ANDRADE SÁNCHEZ.	STEPHANIE GUADALUPE GUTIERREZ SANDOVAL	JESUS EDUARDO ESPINOZA SUAREZ	YATZIRI VIRIDIANA BARRON GARDUÑO	MA. DOLORES CARDONA MARTEL	MANUELA PALACIOS CARDONA	MELITON MENDIOLA ESQUIVEL	JOSE GUADALUPE MENDIOLA VALDESPINO
6) CIUDAD HIDALGO	3) MARAVATIO DE OCAMPO	41) IRIMBO	1) IRIMBO	666	C2	PRIMARIA ADOLFO LÓPEZ MATEOS., CALLE PINO SUÁREZ, NÚMERO 33, COLONIA CENTRO, CÓDIGO POSTAL 61280, IRIMBO MICHOACÁN., ENTRE CALLE LÁZARO CÁRDENAS Y CEFERINO ANDRADE SÁNCHEZ.	MARIA TERESA BENITEZ RUIZ	EDGAR GUTIERREZ JUAREZ	LIZBETH ALANIS RUIZ	MA. DE LOS ANGELES CORDOBA TELLO	CATALINA MEJIA GARCIA	LAZARO BOLAÑOS GUJOSA	NELSON ENRIQUE RIVERA PEREZ
6) CIUDAD HIDALGO	3) MARAVATIO DE OCAMPO	41) IRIMBO	19) LOMA DE CHUPIO	671	B1	ESCUELA PRIMARIA 30 DE SEPTIEMBRE., CALLE SIN NOMBRE, SIN NÚMERO, LOCALIDAD LOMA DE CHUPIO, CÓDIGO POSTAL 61282, IRIMBO, MICHOACÁN., A UN COSTADO DEL JARDÍN DE NIÑOS QUATZCANI.	MARTIN ESQUIVEL MERLOS	ALEXIS HORTA VILLEGAS	EMA CRUZ VERA	CARIDAD ESCUTIA GUZMAN	ARISTEO HORTA GONZÁLEZ	RAQUEL LUJANO MEDINA	YOLANDA LOPEZ GONZALEZ
6) CIUDAD HIDALGO	3) MARAVATIO DE OCAMPO	41) IRIMBO	2) TZITZINGAREO	668	B1	PROPIEDAD PRIVADA, CALLE ALLENDE, NÚMERO 1, LOCALIDAD TZITZINGAREO, CÓDIGO POSTAL 61283, IRIMBO, MICHOACÁN., ENTRE CALLES JOSÉ MARÍA MORELOS E INDEPENDENCIA	WENDY MORA LUNA	MARIA DEL ROCIO ALANIS BENITES	MARIA GUADALUPE HERRERA RAMIREZ	SILVIA ALANIS TORRES	AURORA ESCOBEDO HERNANDEZ	JUAN MARTINEZ MORA	MA CARMEN HERNANDEZ GONZALEZ
6) CIUDAD HIDALGO	3) MARAVATIO DE OCAMPO	41) IRIMBO	2) TZITZINGAREO	668	C1	PROPIEDAD PRIVADA, CALLE ALLENDE, NÚMERO 1, LOCALIDAD TZITZINGAREO, CÓDIGO POSTAL 61283, IRIMBO, MICHOACÁN., ENTRE CALLES JOSÉ MARÍA MORELOS E INDEPENDENCIA	JAQUELINE MORALES GALVAN	MARIA NOEMI HERNANDEZ CORREA	MARIA ISABEL ALANIS ALANIS	MANUELA GONZALEZ MORENO	EDUARDO FLORES RODRIGUEZ	ENEDELIA CORREA GARCIA	CESAR MORENO ALANIS
6) CIUDAD HIDALGO	3) MARAVATIO DE OCAMPO	41) IRIMBO	2) TZITZINGAREO	669	B1	ESCUELA TELESECUNDARIA MELCHOR OCAMPO., CALLE VASCO DE QUIROGA SUR, NÚMERO 3, LOCALIDAD TZITZINGAREO, CÓDIGO POSTAL 61283, IRIMBO, MICHOACÁN., ENTRE CALLE HERMANOS ABASOLO Y AVENIDA IGNACIO LÓPEZ RAYÓN; A ESPALDAS DE LA JEFATURA DE TENENCIA.	IVAN GUSTAVO ARMAS PEREZ	MARTHA LUNA GARCIA	ANA MARIA ALANIS PALACIOS	JOSE JUAN CORREA ESCOBEDO	JULIO ALANIS ALANIS	MA CARMEN GONZALEZ MORA	EDUARDO LUNA MORA
6) CIUDAD HIDALGO	3) MARAVATIO DE OCAMPO	41) IRIMBO	2) TZITZINGAREO	669	C1	ESCUELA TELESECUNDARIA MELCHOR OCAMPO., CALLE VASCO DE QUIROGA SUR, NÚMERO 3, LOCALIDAD TZITZINGAREO, CÓDIGO POSTAL 61283, IRIMBO, MICHOACÁN., ENTRE CALLE HERMANOS ABASOLO Y AVENIDA IGNACIO LÓPEZ RAYÓN; A ESPALDAS DE LA JEFATURA DE TENENCIA.	ANGELA MARIA ALANIS MORA	OSCAR URIEL ALANIS ZANABRIA	RICARDO ALANIS RUIZ	LAURA GONZALEZ SOTO	MARIA MAGDALENA ALANIS LUNA	AURORA GONZALEZ RUIZ	JOSE CORREA ZAMUDIO
6) CIUDAD HIDALGO	3) MARAVATIO DE OCAMPO	41) IRIMBO	2) TZITZINGAREO	669	C2	ESCUELA TELESECUNDARIA MELCHOR OCAMPO., CALLE VASCO DE QUIROGA SUR, NÚMERO 3, LOCALIDAD TZITZINGAREO, CÓDIGO POSTAL 61283, IRIMBO, MICHOACÁN., ENTRE CALLE HERMANOS ABASOLO Y AVENIDA IGNACIO LÓPEZ RAYÓN; A ESPALDAS DE LA JEFATURA DE TENENCIA.	BRENDA HERNANDEZ ALVAREZ	MARIA DEL ROSARIO HERNANDEZ CORREA	MARIA DE LOS ANGELES ALANIS SANCHEZ	AURORA GUTIERREZ HERNANDEZ	JOSE GABRIEL ARMAS RUIZ	ROCIO ALANIS ALANIS	ANGEL ALANIS CASTRO

Distrito Federal	Distrito Local	Municipio	Localidad	Sección	Casilla	Ubicación	Presidenta/e	Secretaria/o	1er. Escrutador	2do. Escrutador	1er. Suplente	2do. Suplente	3er. Suplente
6) CIUDAD HIDALGO	3) MARAVATIO DE OCAMPO	41) IRIMBO	28) SAN FRANCISCO EPUNGUJO	670	B1	ESCUELA PRIMARIA AMADO NERVO., AVENIDA HIDALGO, SIN NÚMERO, LOCALIDAD SAN FRANCISCO EPUNGUJO, CÓDIGO POSTAL 61285, IRIMBO, MICHOACÁN., ENTRE CALLE FRANCISCO JAVIER MINA Y CALLE SIN NOMBRE, A 100 METROS FRENTE A LA IGLESIA Y A ESPALDAS DE LA UNIDAD DEPORTIVA.	LUCIA ADRIANA MOYEDA HERNANDEZ	SEFERINO MORENO CARMONA	ANA JUDITH MERLOS VALDES	CONSUELO BARRERA HERNANDEZ	VERONICA DOMINGUEZ AVILA	GLORIA NERI RANGEL	MA. SALUD ALCANTAR GARCIA
6) CIUDAD HIDALGO	3) MARAVATIO DE OCAMPO	41) IRIMBO	28) SAN FRANCISCO EPUNGUJO	670	C1	ESCUELA PRIMARIA AMADO NERVO., AVENIDA HIDALGO, SIN NÚMERO, LOCALIDAD SAN FRANCISCO EPUNGUJO, CÓDIGO POSTAL 61285, IRIMBO, MICHOACÁN., ENTRE CALLE FRANCISCO JAVIER MINA Y CALLE SIN NOMBRE, A 100 METROS FRENTE A LA IGLESIA Y A ESPALDAS DE LA UNIDAD DEPORTIVA.	MIRNA MORENO HERNANDEZ	FLOR ITZEL CRUZ MENDOZA	MARIA CELESTE LOPEZ PEREZ	JORGE CERECERO RUIZ	LAURA GARCIA GARCIA	OBDULIA GUIJOSA MARTINEZ	JOSE ANGUIANO ARRIAGA
6) CIUDAD HIDALGO	3) MARAVATIO DE OCAMPO	41) IRIMBO	30) SAN LORENZO	672	B1	ESCUELA PRIMARIA RURAL FEDERAL MIGUEL HIDALGO., CALLE MORELOS, NÚMERO 15, LOCALIDAD SAN LORENZO, CÓDIGO POSTAL 61282, IRIMBO, MICHOACÁN., ENTRE CALLES CORREGIDORA NORTE Y MELCHOR OCAMPO, A UN COSTADO DEL JARDÍN DE NIÑOS AUGUSTO FEDERICO G. FROEBEL.	GISELA GARCIA AGUILAR	ARMANDO AGUILAR QUIROZ	DIANA KAREN MARTINEZ MENESES	NORMA BEATRIZ ESCOBAR TREJO	JHOAN CARLOS GONZALEZ HERNANDEZ	MARCELA GARCIA GARCIA	JAIME MARIN GARCIA
6) CIUDAD HIDALGO	3) MARAVATIO DE OCAMPO	41) IRIMBO	30) SAN LORENZO	672	C1	ESCUELA PRIMARIA RURAL FEDERAL MIGUEL HIDALGO., CALLE MORELOS, NÚMERO 15, LOCALIDAD SAN LORENZO, CÓDIGO POSTAL 61282, IRIMBO, MICHOACÁN., ENTRE CALLES CORREGIDORA NORTE Y MELCHOR OCAMPO, A UN COSTADO DEL JARDÍN DE NIÑOS AUGUSTO FEDERICO G. FROEBEL.	NANCY GARCIA CORIA	JENNIFER GOMEZ CORDERO	MIGUEL ANGEL MENDIOLA RODRIGUEZ	ANA PATRICIA GARCIA CHIHUINDO	LAURA ALICIA GARCIA BERNAL	MA GLORIA GOMEZ CORREA	MARIA TRINIDAD CHAVEZ HERNANDEZ
6) CIUDAD HIDALGO	3) MARAVATIO DE OCAMPO	41) IRIMBO	30) SAN LORENZO	672	C2	ESCUELA PRIMARIA RURAL FEDERAL MIGUEL HIDALGO., CALLE MORELOS, NÚMERO 15, LOCALIDAD SAN LORENZO, CÓDIGO POSTAL 61282, IRIMBO, MICHOACÁN., ENTRE CALLES CORREGIDORA NORTE Y MELCHOR OCAMPO, A UN COSTADO DEL JARDÍN DE NIÑOS AUGUSTO FEDERICO G. FROEBEL.	KAREN ESTEFANIA HERNANDEZ TELLEZ	YURITZI GABRIELA CHAVEZ SANDOVAL	DAMIAN ALANIS GARCIA	VIOLETA GARCIA NIEVES	FELIX BRAYAN MARIN NIEVES	MARIA MERCEDES GUTIERREZ SOTO	J. JESUS GUTIERREZ HERNANDEZ
6) CIUDAD HIDALGO	3) MARAVATIO DE OCAMPO	41) IRIMBO	30) SAN LORENZO	672	C3	ESCUELA PRIMARIA RURAL FEDERAL MIGUEL HIDALGO., CALLE MORELOS, NÚMERO 15, LOCALIDAD SAN LORENZO, CÓDIGO POSTAL 61282, IRIMBO, MICHOACÁN., ENTRE CALLES CORREGIDORA NORTE Y MELCHOR OCAMPO, A UN COSTADO DEL JARDÍN DE NIÑOS AUGUSTO FEDERICO G. FROEBEL.	MARIELA MEDINA GOMEZ	JOEL GARCIA ALCANTAR	JOSEFINA MAYA PEREZ	MARIA SOCORRO GOMEZ ALCAUTER	MARIA NANCY ALCANTAR SANCHEZ	MARIA ANGELICA HERNANDEZ GARCIA	ANA MARIA MESA ESQUIVEL
6) CIUDAD HIDALGO	3) MARAVATIO DE OCAMPO	41) IRIMBO	34) SAN VICENTE EL CHICO	667	B1	ESCUELA PRIMARIA MIGUEL HIDALGO., CALLE SIN NOMBRE, SIN NÚMERO, LOCALIDAD SAN VICENTE EL CHICO, CÓDIGO POSTAL 61288, IRIMBO, MICHOACÁN., A 50 METROS DETRÁS DE LA IGLESIA.	GASPAR ALANIS LUNA	MIRIAM HERREJÓN ALANIS	CHRISTIAN JESUS BOLAÑOS FLORES	MARIA ISABEL FLORES ESCUTIA	GLORIA FLORES RUIZ	JOSE SERAFIN ALANIS CORREA	JUAN CARLOS ALANIS FLORES
6) CIUDAD HIDALGO	12) CIUDAD HIDALGO	73) QUERENDARO	1) QUERENDARO	1647	B1	CENTRO DE ESTUDIO DE BACHILLERATO DOCTOR IGNACIO CHÁVEZ., CALLE VENUSTIANO CARRANZA, NÚMERO 140, COLONIA CENTRO CÓDIGO POSTAL 58980, LOCALIDAD QUERÉNDARO, MICHOACÁN., A UN COSTADO DEL JARDÍN DE NIÑOS.	HERIBERTO BARRERA GARCIA	LUIS AGUILERA HERNANDEZ	LUZ ELENA ARROYO AMBRIZ	NATALIA FERREYRA ESPINOZA	OLGA FERREYRA ROMERO	MA. GUADALUPE ESPINOZA PALOMARES	JUANA DELGADO REYES
6) CIUDAD HIDALGO	12) CIUDAD HIDALGO	73) QUERENDARO	1) QUERENDARO	1647	C1	CENTRO DE ESTUDIO DE BACHILLERATO DOCTOR IGNACIO CHÁVEZ., CALLE VENUSTIANO CARRANZA, NÚMERO 140, COLONIA CENTRO CÓDIGO POSTAL 58980, LOCALIDAD QUERÉNDARO, MICHOACÁN., A UN COSTADO DEL JARDÍN DE NIÑOS.	JUANA EDITH BEDOLLA MANRRIQUEZ	MA. DEL CARMEN ALCANTAR HUERAMO	REBECA CORTES AREVALO	CECILIA BEDOLLA JACOBO	MARCO ANTONIO ARGUELLO ROBLES	JESUS ALEJO ANDRADE	PATRICIA ESPINOZA ROMERO
6) CIUDAD HIDALGO	12) CIUDAD HIDALGO	73) QUERENDARO	1) QUERENDARO	1647	C2	CENTRO DE ESTUDIO DE BACHILLERATO DOCTOR IGNACIO CHÁVEZ., CALLE VENUSTIANO CARRANZA, NÚMERO 140, COLONIA CENTRO CÓDIGO POSTAL 58980, LOCALIDAD QUERÉNDARO, MICHOACÁN., A UN COSTADO DEL JARDÍN DE NIÑOS.	BRENDA CRUZ TENA	VIOLETA ARIAS RODRIGUEZ	MILAGROS DELGADO CRUZ	JUAN COLCHADO MENDOZA	ALBERTO CAMARENA CORTEZ	EVARISTO CAMARGO PALOMARES	LEON ESPINOZA ROMERO
6) CIUDAD HIDALGO	12) CIUDAD HIDALGO	73) QUERENDARO	1) QUERENDARO	1648	B1	ESCUELA PRIMARIA NICOLÁS BRAVO., CALLE GALEANA, NÚMERO 275, COLONIA CENTRO, CÓDIGO POSTAL 58980, LOCALIDAD QUERÉNDARO, MICHOACÁN., A UN COSTADO DE CANCHAS DE FÚTBOL.	MAURICIO IVAN ARGUELLO MUÑOZ	HERIBERTO BALTIERRA ARIAS	CINDY CELESTE DIAZ CABALLERO	GUSTAVO FABIAN PARAMO	CECILIA COLCHADO MENDOZA	GREGORIA CALDERON FERREYRA	ISIDRO CRUZ ARAUJO
6) CIUDAD HIDALGO	12) CIUDAD HIDALGO	73) QUERENDARO	1) QUERENDARO	1648	C1	ESCUELA PRIMARIA NICOLÁS BRAVO., CALLE GALEANA, NÚMERO 275, COLONIA CENTRO, CÓDIGO POSTAL 58980, LOCALIDAD QUERÉNDARO, MICHOACÁN., A UN COSTADO DE CANCHAS DE FÚTBOL.	ROSA LILIANA CORONA MUÑOZ	ITZEL BEDOLLA REYES	MIGUEL ANGEL GALVAN ANDRADE	VERONICA BARRERA SERRANO	ADRIAN AGUADO AYALA	FIDEL CORTEZ CANO	MARIA ESTHER FLORES FERREYRA
6) CIUDAD HIDALGO	12) CIUDAD HIDALGO	73) QUERENDARO	1) QUERENDARO	1649	B1	CASA DE LA CULTURA., CALLE HIDALGO, SIN NÚMERO, COLONIA CENTRO CÓDIGO POSTAL 58980, LOCALIDAD QUERÉNDARO, MICHOACÁN., FRENTE AL JARDÍN PRINCIPAL.	LOTH BALLESTEROS PEREZ	ALEJANDRO GARCIA PARRA	MARIA MERARI CRUZ GONZALEZ	ANA MARIA GONZALEZ ARGUELLO	JAVIER GARCIA ORTIZ	EUSEBIO HUMBERTO BARRERA CORTEZ	BEATRIZ GONZALEZ OTERO
6) CIUDAD HIDALGO	12) CIUDAD HIDALGO	73) QUERENDARO	1) QUERENDARO	1649	C1	CASA DE LA CULTURA., CALLE HIDALGO, SIN NÚMERO, COLONIA CENTRO CÓDIGO POSTAL 58980, LOCALIDAD QUERÉNDARO, MICHOACÁN., FRENTE AL JARDÍN PRINCIPAL.	MARCOS BALLESTEROS PEREZ	JOSUE AUDIEL AGUADO ARREOLA	EDGAR OMAR DOMINGUEZ ACOSTA	ILDA CALDERON FERREIRA	JUAN MANUEL ARIAS CARDOZA	MA. EUGENIA GARCIA GARCIA	MARIA LORENA MURILLO PEREZ
6) CIUDAD HIDALGO	12) CIUDAD HIDALGO	73) QUERENDARO	1) QUERENDARO	1650	B1	ESCUELA PRIMARIA RURAL FEDERAL JOSEFA ORTIZ DE DOMÍNGUEZ., CALLE 21 DE MARZO, NÚMERO 268, COLONIA CENTRO CÓDIGO POSTAL 58980, QUERÉNDARO, MICHOACÁN., A 100 METROS DEL PANTÉÓN.	ROBERTO MENDOZA PARRA	DULCE MARIA GARCIA VARELA	HEIRAIS EMERALDA MORALES MUÑOZ	PERLA IVON AVALOS RODRIGUEZ	MARIA ELENA LOPEZ JURADO	MA GUADALUPE MANRRIQUEZ VALTIERRA	MARIA DEL CARMEN AVALOS RODRIGUEZ



Distrito Federal	Distrito Local	Municipio	Localidad	Sección	Casilla	Ubicación	Presidenta/e	Secretaria/o	1er. Escrutador	2do. Escrutador	1er. Suplente	2do. Suplente	3er. Suplente
6) CIUDAD HIDALGO	12) CIUDAD HIDALGO	73) QUERENDARO	1) QUERENDARO	1650	C1	ESCUELA PRIMARIA RURAL FEDERAL JOSEFA ORTIZ DE DOMÍNGUEZ, CALLE 21 DE MARZO, NÚMERO 268, COLONIA CENTRO CÓDIGO POSTAL 58980, QUERÉNDARO, MICHOACÁN, A 100 METROS DEL PANTEÓN.	NATALIA DE JESUS BEDOLLA HURTADO	MONTserrat LOPEZ JAIME	MARIA INES NAVA SANCHEZ	MARIANA ESCALANTE BARAJAS	JUAN CEBALLOS RUIZ	JESUS AVALOS RODRIGUEZ	LEOPOLDINA LOPEZ ACEVEDO
6) CIUDAD HIDALGO	12) CIUDAD HIDALGO	73) QUERENDARO	1) QUERENDARO	1651	B1	ESCUELA PRIMARIA EDUCACIÓN Y PATRIA, CALLE 20 DE NOVIEMBRE ESQUINA CALLE ÁLVARO OBREGÓN, SIN NÚMERO, COLONIA CENTRO, CÓDIGO POSTAL 58980, LOCALIDAD QUERÉNDARO, MICHOACÁN, A 2 CUADRAS DE LA PLAZA DE TOROS.	MARIA GUADALUPE ARGUELLO CAMACHO	RUBI ESMERALDA BEJARANO GUERRA	CARINA CAMARGO ALVAREZ	JOSE SALVADOR CHAVEZ GARCIA	JOSE ALFREDO CABALLERO MIRANDA	VERONICA LUCINA CASTAÑEDA CHAIRE	JORGE ALEXANDER CORNEJO GAMINO
6) CIUDAD HIDALGO	12) CIUDAD HIDALGO	73) QUERENDARO	1) QUERENDARO	1651	C1	ESCUELA PRIMARIA EDUCACIÓN Y PATRIA, CALLE 20 DE NOVIEMBRE ESQUINA CALLE ÁLVARO OBREGÓN, SIN NÚMERO, COLONIA CENTRO, CÓDIGO POSTAL 58980, LOCALIDAD QUERÉNDARO, MICHOACÁN, A 2 CUADRAS DE LA PLAZA DE TOROS.	ALEJANDRO ARGUELLO SANCHEZ	FATIMA CRUZ BEDOLLA	MARIA MAGDALENA CAMARGO DIAZ	MAYRA AGUILAR RODRIGUEZ	CELNI MIRIAM CAMACHO ZAMUDIO	JOSE IGNACIO CORRALES JACUINDE	RAMON CHAVEZ RODRIGUEZ
6) CIUDAD HIDALGO	12) CIUDAD HIDALGO	73) QUERENDARO	1) QUERENDARO	1652	B1	JARDÍN DE NIÑOS NIÑO ARTILLERO, CALLE ÁLVARO OBREGÓN, NÚMERO 69, COLONIA CENTRO, CÓDIGO POSTAL 58980, LOCALIDAD QUERÉNDARO, MICHOACÁN, A 10 METROS DEL PUENTE VEHICULAR SALIDA A CIUDAD HIDALGO.	KARINA DURAN BEJARANO	MARIA FERNANDA CASTAÑEDA CRUZ	ALEJANDRO MALDONADO TENA	ALDO HERNANDEZ CARAPIA	KEMBERLI VANESSA GUZMAN MENDOZA	CELIA CHAVEZ AVILA	RODOLFO CORNEJO CORREA
6) CIUDAD HIDALGO	12) CIUDAD HIDALGO	73) QUERENDARO	1) QUERENDARO	1652	C1	JARDÍN DE NIÑOS NIÑO ARTILLERO, CALLE ÁLVARO OBREGÓN, NÚMERO 69, COLONIA CENTRO, CÓDIGO POSTAL 58980, LOCALIDAD QUERÉNDARO, MICHOACÁN, A 10 METROS DEL PUENTE VEHICULAR SALIDA A CIUDAD HIDALGO.	GERARDO ALEJO BARRERA	CARLOS DANIEL CERVANTES CARAPIA	ANTONIO MARTINEZ CORRALES	ELSI MARIA ALONSO MARTINEZ	DULCE YAZMIN CASAREZ VIEYRA	JOSE CORNEJO CORREA	MA. GUADALUPE CRUZ MARTINEZ
6) CIUDAD HIDALGO	12) CIUDAD HIDALGO	73) QUERENDARO	11) LA ESTANCIA	1653	B1	COMISARÍA EJIDAL, CALLE LAS FLORES, SIN NÚMERO, LOCALIDAD LA ESTANCIA, CÓDIGO POSTAL 58986, QUERÉNDARO, MICHOACÁN, FRENTE A LAS CANCHAS.	KARINA ESTRADA BARRERA	MA. DE LA LUZ MEDINA MONTOYA	GABRIELA MUÑOZ BARRERA	FERNANDO CORREA GALVAN	HUGO CORREA VARGAS	JOSE JESUS SALINAS SALINAS	OMAR PARRA SALINAS
6) CIUDAD HIDALGO	12) CIUDAD HIDALGO	73) QUERENDARO	22) PALO GRUESO	1660	B1	ESCUELA PRIMARIA MIGUEL HIDALGO, CALLE SIN NOMBRE, SIN NÚMERO, LOCALIDAD PALO GRUESO, CÓDIGO POSTAL 58994, QUERÉNDARO, MICHOACÁN, FRENTE AL CENTRO DE SALUD.	BEATRIZ PATIÑO PANIAGUA	MARIA DE LA LUZ LUNA PEREZ	LUIS CARMONA PANIAGUA	NOEL LUNA GONZALEZ	BALDEMAR PATIÑO PANIAGUA	GRISelda CARMONA PANIAGUA	GERARDO LUNA GONZALEZ
6) CIUDAD HIDALGO	12) CIUDAD HIDALGO	73) QUERENDARO	27) PUEBLO VIEJO	1656	B1	ESCUELA PRIMARIA ARTÍCULO 27., CALLE JUAN PABLO II, SIN NÚMERO, LOCALIDAD PUEBLO VIEJO, CÓDIGO POSTAL 58983, QUERÉNDARO, MICHOACÁN, FRENTE A LA IGLESIA.	GERARDO CORREA GARCIA	MARIA ELIZABETH BAUTISTA LOPEZ	MARIA LORENA AMARO CONTRERAS	ANA CELIA CHAVEZ RODRIGUEZ	DAMARIS PAOLA DURAN GARCIA	ANA NAYELI ESTRADA AVALOS	MA ELENA CORREA MUÑOZ
6) CIUDAD HIDALGO	12) CIUDAD HIDALGO	73) QUERENDARO	27) PUEBLO VIEJO	1656	C1	ESCUELA PRIMARIA ARTÍCULO 27., CALLE JUAN PABLO II, SIN NÚMERO, LOCALIDAD PUEBLO VIEJO, CÓDIGO POSTAL 58983, QUERÉNDARO, MICHOACÁN, FRENTE A LA IGLESIA.	JOSE ROSARIO DURAN ESTRADA	CAROLINA CORREA CRUZ	JOSE HUMBERTO GARCIA VARGAS	HUMBERTO CORREA MUÑOZ	JOSE JESUS CRUZ MUÑOZ	HUMBERTO GONZALEZ ESTRADA	TOMAS GARCIA MUÑOZ
6) CIUDAD HIDALGO	12) CIUDAD HIDALGO	73) QUERENDARO	31) REAL DE OTZUMATLAN	1658	B1	ESCUELA PRIMARIA MIGUEL HIDALGO, CALLE SIN NOMBRE, SIN NÚMERO, LOCALIDAD REAL DE OTZUMATLAN, CÓDIGO POSTAL 58997, QUERÉNDARO, MICHOACÁN, FRENTE AL QUIOSCO DE LA PLAZA PÚBLICA.	MISAELE ALEJANDRO CORREA PADILLA	GABRIEL CORREA MUÑOZ	LEONOR CORREA MUÑOZ	ROBERTO FERNANDEZ CORREA	MA. SUSANA RODRIGUEZ DURAN	FRANCISCO GUERRERO RANIEL	ISIDRO PADILLA TERRERO
6) CIUDAD HIDALGO	12) CIUDAD HIDALGO	73) QUERENDARO	33) RIO DE PARRAS	1655	B1	ESCUELA PRIMARIA RURAL FEDERAL JACINTO CAMACHO, CALLE LAGO DE CHAPALA, SIN NÚMERO, LOCALIDAD RÍO DE PARRAS, CÓDIGO POSTAL 58985, QUERÉNDARO, MICHOACÁN, FRENTE AL JARDÍN DE NIÑOS JOSÉ MARÍA MORELOS.	LOURDES EQUIHUA RODRIGUEZ	LUIS CARLOS GUERRERO PEDRAZA	MARIA TERESA CANIZAL RIVERA	JESUS ANTONIO CALDERON MENDEZ	OLIVA BEJARANO PEDRAZA	RODRIGO GUERRERO BARRERA	JOSUE GABRIEL CALDERON JUAREZ
6) CIUDAD HIDALGO	12) CIUDAD HIDALGO	73) QUERENDARO	34) SAN ANTONIO TIRADORES	1657	B1	ESCUELA PRIMARIA JOSÉ MARÍA MORELOS, CALLE JUAN PABLO II, SIN NÚMERO, LOCALIDAD SAN ANTONIO TIRADORES, CÓDIGO POSTAL 58983, QUERÉNDARO, MICHOACÁN, A UN COSTADO DE LA IGLESIA.	RAUL SALINAS VARGAS	MARCOS ALONSO SANCHEZ JAIME	BEATRIZ MUÑOZ ZAMUDIO	ADOLFO MUÑOZ GARCIA	MA. ISABEL MUÑOZ MUÑOZ	MA. SOCORRO CORTEZ TORRES	HELADIA MUÑOZ MUÑOZ
6) CIUDAD HIDALGO	12) CIUDAD HIDALGO	73) QUERENDARO	35) SAN JOSE DE LA CUMBRE	1659	B1	ESCUELA PRIMARIA JOSÉ MARÍA MORELOS, CALLE SIN NOMBRE, SIN NÚMERO, LOCALIDAD SAN JOSÉ DE LA CUMBRE, CÓDIGO POSTAL 58990, QUERÉNDARO, MICHOACÁN, FRENTE A LA ENTRADA DE LA IGLESIA Y DE LA JEFATURA DE TENENCIA.	JAVIER BARRERA MORENO	SAUL ESTRADA CALDERON	BARDOMIANO BARRERA PLANCARTE	ADRIANA GONZALEZ COLIN	SOFÍA HERRERA GARCIA	SERGIO YOBANY CORTES COLIN	JOSEFINA GONZALEZ VAZQUEZ
6) CIUDAD HIDALGO	12) CIUDAD HIDALGO	73) QUERENDARO	7) EL CASTILLO	1654	B1	ESCUELA PRIMARIA HIJOS DEL CAMPESINO, CALLE FRANCIA, SIN NÚMERO, LOCALIDAD EL CASTILLO, CÓDIGO POSTAL 58984, QUERÉNDARO, MICHOACÁN, ENTRE CALLE FRANCIA E ITALIA, FRENTE A LA CANCHA DE BÁSQUETBOL.	ALEJANDRO BARRERA BARRERA	ETZBEIDI AVALOS GUERRERO	MARTHA AVILA ALMAZAN	JULIO GABRIEL BARAJAS CHAVEZ	JUAN FELIPE CORREA PARRA	MARTIN BARRERA GARCIA	JOSE BARAJAS BARRERA
6) CIUDAD HIDALGO	8) TARIMBARO	79) SANTA ANA MAYA	1) SANTA ANA MAYA	1788	B1	AUDITORIO MUNICIPAL, CALLE FRANCISCO I. MADERO, SIN NÚMERO, LOCALIDAD SANTA ANA MAYA, COLONIA CENTRO, CÓDIGO POSTAL 58900, MUNICIPIO SANTA ANA MAYA, MICHOACÁN, ENTRE VENUSTIANO CARRANZA Y GENERAL SANTOS DEGOLLADO	MARTHA PATRICIA PANIAGUA LOPEZ	AGAR ANALLELY LOPEZ BALLESTEROS	MARIA GUADALUPE GARCIA PANIAGUA	NORA PARDO ZAMUDIO	JOSE ROSARIO CONTRERAS ZAMORA	MA. DEL ROSARIO RAMIREZ JUAREZ	MA GUADALUPE ORTEGA PINO
6) CIUDAD HIDALGO	8) TARIMBARO	79) SANTA ANA MAYA	1) SANTA ANA MAYA	1789	B1	COLEGIO DE BACHILLERES DEL ESTADO DE MICHOACÁN, CALLE IGNACIO COMONFORT, NÚMERO 44, FRACC. VALLE DORADO, LOCALIDAD SANTA ANA MAYA, CÓDIGO POSTAL 58900, MUNICIPIO SANTA ANA MAYA, MICHOACÁN, ENTRE LAS CALLES VALLE DE LA ESTRELLA Y PROLONGACIÓN VALLE DEL SUR	CLEMENCIO ORTIZ FLORES	RIGOBERTO RODRIGUEZ ARCOS	VERONICA FLORES GARCIA	BERTHA LOPEZ GARCIA	ROMELIA GUTIERREZ ZAMUDIO	SANDRA LOPEZ JUAREZ	MARISELA MOLINA HERNANDEZ

Distrito Federal	Distrito Local	Municipio	Localidad	Sección	Casilla	Ubicación	Presidenta/e	Secretaria/o	1er. Escrutador	2do. Escrutador	1er. Suplente	2do. Suplente	3er. Suplente
6) CIUDAD HIDALGO	8) TARIMBARO	79) SANTA ANA MAYA	1) SANTA ANA MAYA	1789	C1	COLEGIO DE BACHILLERES DEL ESTADO DE MICHOACÁN, CALLE IGNACIO COMONFORT, NÚMERO 44, FRACC. VALLE DORADO, LOCALIDAD SANTA ANA MAYA, CÓDIGO POSTAL 58900, MUNICIPIO SANTA ANA MAYA, MICHOACÁN., ENTRE LAS CALLES VALLE DE LA ESTRELLA Y PROLONGACIÓN VALLE DEL SUR	MARIA GUADALUPE PANIAGUA GARCIA	NERI ADRIANA PANIAGUA FLORES	ESTELA FLORES PANIAGUA	ESTEBAN PANIAGUA ZAMORA	MA. SOLEDAD JUAREZ PANIAGUA	MAYRELA MARTINEZ SANCHEZ	MA SILVIA PANIAGUA VILLALPANDO
6) CIUDAD HIDALGO	8) TARIMBARO	79) SANTA ANA MAYA	1) SANTA ANA MAYA	1789	C2	COLEGIO DE BACHILLERES DEL ESTADO DE MICHOACÁN, CALLE IGNACIO COMONFORT, NÚMERO 44, FRACC. VALLE DORADO, LOCALIDAD SANTA ANA MAYA, CÓDIGO POSTAL 58900, MUNICIPIO SANTA ANA MAYA, MICHOACÁN., ENTRE LAS CALLES VALLE DE LA ESTRELLA Y PROLONGACIÓN VALLE DEL SUR	ANA ROSA PARDO ORTIZ	OLIVA PANIAGUA ZAMORA	J. GUADALUPE GARCIA CHAVEZ	JOSE FERMIN RODRIGUEZ BOTEYO	VERONICA LOPEZ CALDERON	ALEJANDRA MENDOZA LOPEZ	MARCELA PEDRAZA RODRIGUEZ
6) CIUDAD HIDALGO	8) TARIMBARO	79) SANTA ANA MAYA	1) SANTA ANA MAYA	1790	B1	ESCUELA PRIMARIA URBANA FEDERAL CUAUHTÉMOC, CALLE VASCO DE QUIROGA, NÚMERO 438, FRACCIONAMIENTO EL SALOMÓNICO, LOCALIDAD SANTA ANA MAYA, CÓDIGO POSTAL 58900, MUNICIPIO SANTA ANA MAYA, MICHOACÁN., ENTRE CALLE VALLADOLID Y CALLE SIN NOMBRE	BLANCA JUDITH MENDOZA LOPEZ	DANIELA HERNANDEZ ZAMORA	JOSE GUADALUPE GUZMAN ALVAREZ	MARIA DEL CARMEN MARTINEZ MARTINEZ	ERICA CHAVEZ SILVA	ALEJANDRA LILIANA HERNANDEZ VEGA	VICENTA MARTINEZ RODRIGUEZ
6) CIUDAD HIDALGO	8) TARIMBARO	79) SANTA ANA MAYA	1) SANTA ANA MAYA	1790	C1	ESCUELA PRIMARIA URBANA FEDERAL CUAUHTÉMOC, CALLE VASCO DE QUIROGA, NÚMERO 438, FRACCIONAMIENTO EL SALOMÓNICO, LOCALIDAD SANTA ANA MAYA, CÓDIGO POSTAL 58900, MUNICIPIO SANTA ANA MAYA, MICHOACÁN., ENTRE CALLE VALLADOLID Y CALLE SIN NOMBRE	JUANITA BENITO ALMAZAN	JESUS GARCIA ARCOS	BERENICE LOPEZ ZAMUDIO	ABRHAM LOPEZ LOPEZ	YESENIA GARCIA RODRIGUEZ	GLORIA LOPEZ GARCIA	MATILDE MATA RODRIGUEZ
6) CIUDAD HIDALGO	8) TARIMBARO	79) SANTA ANA MAYA	1) SANTA ANA MAYA	1790	C2	ESCUELA PRIMARIA URBANA FEDERAL CUAUHTÉMOC, CALLE VASCO DE QUIROGA, NÚMERO 438, FRACCIONAMIENTO EL SALOMÓNICO, LOCALIDAD SANTA ANA MAYA, CÓDIGO POSTAL 58900, MUNICIPIO SANTA ANA MAYA, MICHOACÁN., ENTRE CALLE VALLADOLID Y CALLE SIN NOMBRE	DAVID ALEXANDER CAMACHO GARCIA	ELIZABETH ESPINO ZAMUDIO	JUAN MANUEL MARTINEZ FERREIRA	SUSANA MEDINA RODRIGUEZ	SANDRA GARCIA SANCHEZ	JOSE MADRIGAL MARTINEZ	FILEMON GUERRERO ORTIZ
6) CIUDAD HIDALGO	8) TARIMBARO	79) SANTA ANA MAYA	1) SANTA ANA MAYA	1791	B1	ESCUELA PRIMARIA LICENCIADO BENITO JUÁREZ, CALLE ALLENDE ESQUINA JOSEFA ORTIZ DE DOMÍNGUEZ, SIN NÚMERO, COLONIA LA SOLEDAD, LOCALIDAD SANTA ANA MAYA, CÓDIGO POSTAL 58900, MUNICIPIO SANTA ANA MAYA, MICHOACÁN., ENTRE LAS CALLES MIGUEL HIDALGO Y PRIVADA SIN NOMBRE	DANIELA ARANDA BAUTISTA	XIMENA LOPEZ LOPEZ	ALBERTO GUTIERREZ SILVA	HUMBERTINA FERREIRA JUNGO	MIGUEL ANGEL LOPEZ ESTRADA	JOSE FERREIRA PANIAGUA	JOSE LUIS LOPEZ RODRIGUEZ
6) CIUDAD HIDALGO	8) TARIMBARO	79) SANTA ANA MAYA	1) SANTA ANA MAYA	1791	C1	ESCUELA PRIMARIA LICENCIADO BENITO JUÁREZ, CALLE ALLENDE ESQUINA JOSEFA ORTIZ DE DOMÍNGUEZ, SIN NÚMERO, COLONIA LA SOLEDAD, LOCALIDAD SANTA ANA MAYA, CÓDIGO POSTAL 58900, MUNICIPIO SANTA ANA MAYA, MICHOACÁN., ENTRE LAS CALLES MIGUEL HIDALGO Y PRIVADA SIN NOMBRE	MARLEM CASTILLO LOPEZ	JAVIER FERREIRA ZAMUDIO	ROSA ELENA LOPEZ RODRIGUEZ	JOSEJUAN FERREIRA LOPEZ	SILVIA MARTINEZ FERREIRA	PABLO GARCIA GUERRERO	JANET LOPEZ SILVA
6) CIUDAD HIDALGO	8) TARIMBARO	79) SANTA ANA MAYA	1) SANTA ANA MAYA	1791	C2	ESCUELA PRIMARIA LICENCIADO BENITO JUÁREZ, CALLE ALLENDE ESQUINA JOSEFA ORTIZ DE DOMÍNGUEZ, SIN NÚMERO, COLONIA LA SOLEDAD, LOCALIDAD SANTA ANA MAYA, CÓDIGO POSTAL 58900, MUNICIPIO SANTA ANA MAYA, MICHOACÁN., ENTRE LAS CALLES MIGUEL HIDALGO Y PRIVADA SIN NOMBRE	LUIS FERNANDO CASTILLO SILVA	VEGONIA ALEJO GARCIA	PATRICIA GUERRERO ZAMORA	WENDOLIN FERREIRA SIXTOS	ELVIA ALVAREZ GUERRERO	LUZ DEL CARMEN GUTIERREZ RODRIGUEZ	ELIZABETH MARTINEZ FERREIRA
6) CIUDAD HIDALGO	8) TARIMBARO	79) SANTA ANA MAYA	1) SANTA ANA MAYA	1791	C3	ESCUELA PRIMARIA LICENCIADO BENITO JUÁREZ, CALLE ALLENDE ESQUINA JOSEFA ORTIZ DE DOMÍNGUEZ, SIN NÚMERO, COLONIA LA SOLEDAD, LOCALIDAD SANTA ANA MAYA, MICHOACÁN., ENTRE LAS CALLES MIGUEL HIDALGO Y PRIVADA SIN NOMBRE	MIGUEL ANGEL LOPEZ LOPEZ	LESLIE BERNABE JACOBO	ALEJANDRA ALONSO RODRIGUEZ	ROSALIA GUZMAN NUÑEZ	JUAN CARLOS FERREIRA FERREIRA	CHRISTIAN LOPEZ HERNANDEZ	ROSALBA ESCAMILLA GARCIA
6) CIUDAD HIDALGO	8) TARIMBARO	79) SANTA ANA MAYA	12) PUERTO DE CABRAS	1798	B1	ESCUELA PRIMARIA JOSÉ MARÍA MORELOS, CALLE EMILIANO ZAPATA, NÚMERO 301, LOCALIDAD PUERTO DE CABRAS, CÓDIGO POSTAL 58905, MUNICIPIO SANTA ANA MAYA, MICHOACÁN., JUNTO A LA CAPILLA	MARIA GUADALUPE HERREJON JIMENEZ	NAIDELYN ESTRADA PEREZ	DAVID FERNANDEZ LUNA	MA DE LOS ANGELES GUZMAN RODRIGUEZ	JOSE ARCOS HERREJON	JESUS CORONA BALTAZAR	MARIA FRANCISCA ESCUTIA PANIAGUA
6) CIUDAD HIDALGO	8) TARIMBARO	79) SANTA ANA MAYA	16) SAN RAFAEL DEL CARRIZAL	1792	B1	ESCUELA PRIMARIA RURAL FEDERAL REVOLUCIÓN, AVENIDA SAN RAFAEL, NÚMERO 120, LOCALIDAD SAN RAFAEL DEL CARRIZAL, CÓDIGO POSTAL 58910, MUNICIPIO SANTA ANA MAYA, MICHOACÁN., ADELANTE DE LA CAPILLA	FELIPE AGUILERA DAMIAN	GABRIEL DIAZ GARCIA	YADIRA HERNANDEZ AGUILERA	MARIA ARACELI DIAZ PIZANO	ARMANDO FLORES DIAZ	CLAUDIA LIZETTE CALDERON AGUILERA	ELVA DIAZ DIAZ
6) CIUDAD HIDALGO	8) TARIMBARO	79) SANTA ANA MAYA	16) SAN RAFAEL DEL CARRIZAL	1792	C1	ESCUELA PRIMARIA RURAL FEDERAL REVOLUCIÓN, AVENIDA SAN RAFAEL, NÚMERO 120, LOCALIDAD SAN RAFAEL DEL CARRIZAL, CÓDIGO POSTAL 58910, MUNICIPIO SANTA ANA MAYA, MICHOACÁN., ADELANTE DE LA CAPILLA	ABRIL HERNANDEZ ORTIZ	MIRELLA CALDERON PEREZ	LETICIA CASTILLO PEREZ	JAVIER FERREIRA MAGAÑA	MARIA DE LOS ANGELES FLORES ORTIZ	MA. DE LOURDES CALDERON PANIAGUA	AURELIA DIAZ VAZQUEZ
6) CIUDAD HIDALGO	8) TARIMBARO	79) SANTA ANA MAYA	16) SAN RAFAEL DEL CARRIZAL	1792	C2	ESCUELA PRIMARIA RURAL FEDERAL REVOLUCIÓN, AVENIDA SAN RAFAEL, NÚMERO 120, LOCALIDAD SAN RAFAEL DEL CARRIZAL, CÓDIGO POSTAL 58910, MUNICIPIO SANTA ANA MAYA, MICHOACÁN., ADELANTE DE LA CAPILLA	XIMENA DIAZ CASTILLO	JAVIER CALDERON SANCHEZ	CAROLINA DIAZ GARNICA	BERENICE ALVAREZ ALCANTAR	MARIA GUADALUPE AGUILERA CERRITOS	MARTIN DIAZ CALDERON	ADANELY FLORES AGUILERA
6) CIUDAD HIDALGO	8) TARIMBARO	79) SANTA ANA MAYA	18) EL TORONJO	1797	B1	ESCUELA TELESECUNDARIA ESTV16212, CALLE IGNACIO ALDAMA, NÚMERO 5, LOCALIDAD EL TORONJO, CÓDIGO POSTAL 58900, MUNICIPIO SANTA ANA MAYA, MICHOACÁN., A UN COSTADO DEL CAMPO DEPORTIVO	MARISOL ALBOR VILLAFUERTE	IRMA OREJON CALDERON	DANIELA PEREZ ORTIZ	RAFAEL CRUZ ZAMORA	FABIAN HERREJON VILLAFUERTE	ELIZABETH ORTIZ HERREJON	JOSE ORTIZ VILLAFUERTE

Distrito Federal	Distrito Local	Municipio	Localidad	Sección	Casilla	Ubicación	Presidenta/e	Secretaria/o	1er. Escrutador	2do. Escrutador	1er. Suplente	2do. Suplente	3er. Suplente
6) CIUDAD HIDALGO	8) TARIMBARO	79) SANTA ANA MAYA	18) EL TORONJO	1797	C1	ESCUELA TELESECUNDARIA ESTV16212, CALLE IGNACIO ALDAMA, NÚMERO 5, LOCALIDAD EL TORONJO, CÓDIGO POSTAL 58900, MUNICIPIO SANTA ANA MAYA, MICHOACÁN., A UN COSTADO DEL CAMPO DEPORTIVO	JOSE ELIAS CALDERON ORTIZ	DANIELA GARCIA PANIAGUA	MARIA GUADALUPE VILLAFUERTE ORTIZ	ELIA GARCIA ALBOR	MARICRUZ ORTIZ GARCIA	MARIA DE LOS ANGELES PANIAGUA PEREZ	NICOLASA VILLAFUERTE ALBOR
6) CIUDAD HIDALGO	8) TARIMBARO	79) SANTA ANA MAYA	3) EL CUERVO	1793	B1	ESCUELA PRIMARIA FEDERAL NIÑOS HÉROES, AVENIDA 3 DE MAYO, NÚMERO 171, LOCALIDAD EL CUERVO, CÓDIGO POSTAL 58910, MUNICIPIO SANTA ANA MAYA, MICHOACÁN., A UNA CUADRA DEL TEMPLO	MA LUCINA AGUILERA PEREZ	MARIA CONSUELO ALBOR ZAVALA	EUGENIO FLORES LEON	LETICIA MAGAÑA FERREIRA	GABRIELA FERREIRA ORTIZ	ANA ROSA LOPEZ JACOBO	MARIA CRUZ GONZALEZ MAGAÑA
6) CIUDAD HIDALGO	8) TARIMBARO	79) SANTA ANA MAYA	4) HUACAO	1795	B1	ESCUELA PRIMARIA RURAL FEDERAL MELCHOR OCAMPO, CALLE REFORMA, NÚMERO 74, LOCALIDAD HUACAO, CÓDIGO POSTAL 58918, MUNICIPIO SANTA ANA MAYA, MICHOACÁN., A LA ENTRADA DE LA LOCALIDAD	MARIA DE LOURDES ANDRADE BERNABE	RICARDO BERNABE DIAZ	HECTOR AVILA HUERAMO	MA. GUADALUPE GONZALEZ VAZQUEZ	J. TRINIDAD LOPEZ ANDRADE	MARIA ELENA ANDRADE ANDRADE	MARTIN LINARES ESCUTIA
6) CIUDAD HIDALGO	8) TARIMBARO	79) SANTA ANA MAYA	4) HUACAO	1795	C1	ESCUELA PRIMARIA RURAL FEDERAL MELCHOR OCAMPO, CALLE REFORMA, NÚMERO 74, LOCALIDAD HUACAO, CÓDIGO POSTAL 58918, MUNICIPIO SANTA ANA MAYA, MICHOACÁN., A LA ENTRADA DE LA LOCALIDAD	JOSE ARMANDO CHAVEZ LOPEZ	ROSA CHAVEZ SILVA	VIRGINIA DONDIEGO VEGA	ANA LAURA LOPEZ LOPEZ	MARIA SALUD LOPEZ ANDRADE	ANA MARIA DIAZ REYES	JUANA MARTINEZ DIAZ
6) CIUDAD HIDALGO	8) TARIMBARO	79) SANTA ANA MAYA	6) LA LADERA	1794	B1	ESCUELA PRIMARIA RURAL ESTATAL EMILIANO ZAPATA, AVENIDA MADERO, SIN NÚMERO, LOCALIDAD LA LADERA, CÓDIGO POSTAL 58919, MUNICIPIO SANTA ANA MAYA, MICHOACÁN., A 3 METROS DE LA CAPILLA	TZHITLALI ANAIS ZAVALA ANDRADE	BRISA GUADALUPE AGUILERA JACOBO	OSCAR ZAVALA ANDRADE	PAULINO MARTINEZ SOLIS	ELVIRA RUIZ PANIAGUA	MARIA LUISA VEGA CORTEZ	EVA BERNABE PEREZ
6) CIUDAD HIDALGO	8) TARIMBARO	79) SANTA ANA MAYA	7) LOBERA	1796	B1	ESCUELA PRIMARIA RURAL FEDERAL JOSEFA ORTÍZ DE DOMÍNGUEZ, CALLE EJIDO, NÚMERO 160, LOCALIDAD LA LOBERA, CÓDIGO POSTAL 58914, MUNICIPIO SANTA ANA MAYA, MICHOACÁN., A 2 CUADRAS DEL CENTRO DE SALUD Y 2 CUADRAS DE LA TELESECUNDARIA	AZUSENA CALDERON DIAZ	CELINA ALBOR CALDERON	CRISTIAN GARCIA HERNANDEZ	HERMELINDA HERNANDEZ CALDERON	ROSA ELIA ALCANTAR VEGA	MARIA MAGDALENA GUTIERREZ HERRERA	JESUS ALBOR LOPEZ
6) CIUDAD HIDALGO	8) TARIMBARO	79) SANTA ANA MAYA	7) LOBERA	1796	C1	ESCUELA PRIMARIA RURAL FEDERAL JOSEFA ORTÍZ DE DOMÍNGUEZ, CALLE EJIDO, NÚMERO 160, LOCALIDAD LA LOBERA, CÓDIGO POSTAL 58914, MUNICIPIO SANTA ANA MAYA, MICHOACÁN., A 2 CUADRAS DEL CENTRO DE SALUD Y 2 CUADRAS DE LA TELESECUNDARIA	ALMA DELIA ALBOR CALDERON	EVARISTO ALBOR VIGIL	MA. ROSARIO GARCIA VILLAGOMEZ	MARIA GUADALUPE ALBOR HERNANDEZ	JOSE ANTONIO CALDERON ALBOR	J. VILMER ALBOR CALDERON	CARLOS ALBOR SANTIAGO
6) CIUDAD HIDALGO	8) TARIMBARO	89) TARIMBARO	1) TARIMBARO	1959	B1	SALÓN EJIDAL, CALLE HOMBRES ILUSTRES, NÚMERO 48, COLONIA CENTRO, LOCALIDAD TARIMBARO, CÓDIGO POSTAL 58880, MUNICIPIO TARIMBARO, MICHOACÁN., ENTRE LAS CALLES MUNICIPIO LIBRE Y MARIANO MATAMOROS	SANDRA AREVALO VAZQUEZ	DIANA LAURA CUEVAS ESPINOZA	RIGOBERTO AYALA BAZAN	VIRGINIA BARCENAS PEREZ	JORGE ALEJANDRO ARIAS PARAMO	MARTA FLORES HERNANDEZ	JOSE LUCIO LARA SALAS
6) CIUDAD HIDALGO	8) TARIMBARO	89) TARIMBARO	1) TARIMBARO	1959	C1	SALÓN EJIDAL, CALLE HOMBRES ILUSTRES, NÚMERO 48, COLONIA CENTRO, LOCALIDAD TARIMBARO, CÓDIGO POSTAL 58880, MUNICIPIO TARIMBARO, MICHOACÁN., ENTRE LAS CALLES MUNICIPIO LIBRE Y MARIANO MATAMOROS	SARA ARIAS PEREZ	IRENE ESPINOZA ESQUIVIAS	VANESSA JACQUELINE CASTRO CUEVAS	ROGELIO CANO REYES	ALFREDO ARREOLA SAENZ	FERNANDO GUTIERREZ CUEVAS	JUAN CARLOS AMARO RANGEL
6) CIUDAD HIDALGO	8) TARIMBARO	89) TARIMBARO	1) TARIMBARO	1959	C2	SALÓN EJIDAL, CALLE HOMBRES ILUSTRES, NÚMERO 48, COLONIA CENTRO, LOCALIDAD TARIMBARO, CÓDIGO POSTAL 58880, MUNICIPIO TARIMBARO, MICHOACÁN., ENTRE LAS CALLES MUNICIPIO LIBRE Y MARIANO MATAMOROS	MARCELO CERVANTES CHAVEZ	ABRIL JAQUELINE CHAVEZ MONTOYA	MARIA YESENIA ESQUIVIAS ARIAS	RAUL ESPINOZA CERVANTES	ROSALINA BIRRUETA ORNELAS	RODOLFO HERNANDEZ RANGEL	OLIVIA LARA ARIAS
6) CIUDAD HIDALGO	8) TARIMBARO	89) TARIMBARO	1) TARIMBARO	1960	B1	ESCUELA SECUNDARIA LÁZARO CÁRDENAS, CALLE BENITO JUÁREZ, NÚMERO 469, BARRIO DE LA CRUZ, LOCALIDAD TARIMBARO, CÓDIGO POSTAL 58880, MUNICIPIO TARIMBARO, MICHOACÁN., FRENTE A LA POLICIA MUNICIPAL	ROBERTO CARLOS AYALA BARCENAS	FABIOLA CHAVEZ HERNANDEZ	LEONELA HUERTA ABURTO	MARIA ISABEL EVANGELISTA JOSEFA	MARIA GUADALUPE MALDONADO ROSALES	ESMERALDA CORTES ZAVALA	NEPTALI LEMUS VELAZQUEZ
6) CIUDAD HIDALGO	8) TARIMBARO	89) TARIMBARO	1) TARIMBARO	1960	C1	ESCUELA SECUNDARIA LÁZARO CÁRDENAS, CALLE BENITO JUÁREZ, NÚMERO 469, BARRIO DE LA CRUZ, LOCALIDAD TARIMBARO, CÓDIGO POSTAL 58880, MUNICIPIO TARIMBARO, MICHOACÁN., FRENTE A LA POLICIA MUNICIPAL	JUAN DE DIOS AMARO MEDINA	NOEMI GUERRERO MORENO	FEDERICO LAZARO PEREZ	MARIA FATIMA ALCARAZ LAZARO	YARAITZEL MEJIA BARCENAS	JUDITH SUSAN COVARRUBIAS CUINICHE	MARISOL MARTINEZ RUFINO
6) CIUDAD HIDALGO	8) TARIMBARO	89) TARIMBARO	1) TARIMBARO	1960	C2	ESCUELA SECUNDARIA LÁZARO CÁRDENAS, CALLE BENITO JUÁREZ, NÚMERO 469, BARRIO DE LA CRUZ, LOCALIDAD TARIMBARO, CÓDIGO POSTAL 58880, MUNICIPIO TARIMBARO, MICHOACÁN., FRENTE A LA POLICIA MUNICIPAL	DEIVER ALEXANDER AVALOS RANGEL	ROSALIA LARA CUEVAS	ENNERIDA LAZARO VILLALOBOS	MARIA MIRELLA CASTILLO ALCARAZ	ALICIA PAOLA CALDERAS VAZQUEZ	JOSE LUIS HERNANDEZ VELAZQUEZ	BRENDA LESNY NILA LUNA
6) CIUDAD HIDALGO	8) TARIMBARO	89) TARIMBARO	1) TARIMBARO	1960	C3	ESCUELA SECUNDARIA LÁZARO CÁRDENAS, CALLE BENITO JUÁREZ, NÚMERO 469, BARRIO DE LA CRUZ, LOCALIDAD TARIMBARO, CÓDIGO POSTAL 58880, MUNICIPIO TARIMBARO, MICHOACÁN., FRENTE A LA POLICIA MUNICIPAL	DEBORA CASTRO AYALA	DANIEL GUEZMAN GASCA	MARIA ELENA BARCENAS MARTINEZ	GUADALUPE DIANA CASTRO PEREZ	ARTURO CASTILLO AYALA	JUANA JIMENEZ RANGEL	MARIA ROSARIO ORNELAS RANGEL
6) CIUDAD HIDALGO	8) TARIMBARO	89) TARIMBARO	1) TARIMBARO	1961	B1	ESCUELA PRIMARIA ROSARIO CASTELLANOS, CALLE SIN NOMBRE, SIN NÚMERO, BARRIO SAN MARCOS, LOCALIDAD TARIMBARO, CÓDIGO POSTAL 58880, MUNICIPIO TARIMBARO, MICHOACÁN., ENTRE CALLE PÍPILA Y 5 DE FEBRERO	LUIS FERNANDO CALDERON CHAVEZ	PEDRO BIRRUETA RANGEL	MICHEL ARIAS AVALOS	LUCI DELIA CASTRO RANGEL	GABRIELA CHIHUAQUE RANGEL	MARTHA LILIA LEMUS CALDERON	ABRAHAM MEDINA PEREZ
6) CIUDAD HIDALGO	8) TARIMBARO	89) TARIMBARO	1) TARIMBARO	1961	C1	ESCUELA PRIMARIA ROSARIO CASTELLANOS, CALLE SIN NOMBRE, SIN NÚMERO, BARRIO SAN MARCOS, LOCALIDAD TARIMBARO, CÓDIGO POSTAL 58880, MUNICIPIO TARIMBARO, MICHOACÁN., ENTRE CALLE PÍPILA Y 5 DE FEBRERO	JOSE MANUEL LEMUS ORNELAS	JOSE MIGUEL CHAVEZ CASTRO	JOSEFA BALMaceda ARCOS	LUISA CHAVEZ RANGEL	MARCOS ESPINOZA RANGEL	MARTIN LOPEZ BIRRUETA	JOYCE LUCERO ANGUIANO ESPINO

Distrito Federal	Distrito Local	Municipio	Localidad	Sección	Casilla	Ubicación	Presidenta/e	Secretaria/o	1er. Escrutador	2do. Escrutador	1er. Suplente	2do. Suplente	3er. Suplente
6) CIUDAD HIDALGO	8) TARIMBARO	89) TARIMBARO	1) TARIMBARO	1961	C2	ESCUELA PRIMARIA ROSARIO CASTELLANOS, CALLE SIN NOMBRE, SIN NÚMERO, BARRIO SAN MARCOS, LOCALIDAD TARIMBARO, CÓDIGO POSTAL 58880, MUNICIPIO TARIMBARO, MICHOACÁN., ENTRE CALLE PÍPILA Y 5 DE FEBRERO	ARIADNE LEMUS MONTOYA	JUAN DAVID CHIHUAQUE MEDINA	MARIA DEL ROSARIO CASTRO LEMUS	JOSEFINA CUEVAS SILVA	ELIZABETH GASCA AYALA	ALEJANDRA LOPEZ MEZA	ROSA ELVIA CUEVAS CUEVAS
6) CIUDAD HIDALGO	8) TARIMBARO	89) TARIMBARO	114) CONJ HAB PARQUE SOLE (HACIENDA DEL SOL II)	1971	E1	ESCUELA PRIMARIA FEDERAL RURAL JAIME TORRES BODET, CALLE VALLE DEL AIRE, SIN NÚMERO, FRACCIONAMIENTO PARQUE SOLÉ, CÓDIGO POSTAL 58880, MUNICIPIO TARIMBARO, MICHOACÁN., A 300 METROS DE LA ENTRADA PRINCIPAL	GLORIA MARQUEZ BAUTISTA	JOSE LUIS ORTIZ CISNEROS	SUSANA NOEMI LOBATO MALDONADO				
6) CIUDAD HIDALGO	8) TARIMBARO	89) TARIMBARO	14) COTZIO	1969	B1	ESCUELA PRIMARIA RURAL ESTATAL MELCHOR OCAMPO, AVENIDA LÁZARO CÁRDENAS, SIN NÚMERO, LOCALIDAD COTZIO, CÓDIGO POSTAL 58890, MUNICIPIO TARIMBARO, MICHOACÁN., SALIDA A JAMAICA Y LOMETÓN	ANA MILE CORONA FRAGA	ANA LILIA AYALA VAZQUEZ	GABRIEL AYALA MORALES	J. GUADALUPE AGUILAR RODRIGUEZ	SANDRA CHAVEZ RODRIGUEZ	MA. ROSA LOPEZ CHAVEZ	CARLOS MERINO MENDEZ
6) CIUDAD HIDALGO	8) TARIMBARO	89) TARIMBARO	14) COTZIO	1969	C1	ESCUELA PRIMARIA RURAL ESTATAL MELCHOR OCAMPO, AVENIDA LÁZARO CÁRDENAS, SIN NÚMERO, LOCALIDAD COTZIO, CÓDIGO POSTAL 58890, MUNICIPIO TARIMBARO, MICHOACÁN., SALIDA A JAMAICA Y LOMETÓN	FRIDA PATRICIA CORONA FRAGA	ARTURO CHAVEZ MORA	RODRIGO GAONA CHAVEZ	BERTHA AVALOS DOMINGUEZ	ELIZABETH GAONA GARCIA	JUAN MARTINEZ MARTINEZ	ROSA MARIA MERINO SILVA
6) CIUDAD HIDALGO	8) TARIMBARO	89) TARIMBARO	15) CUITZILLO CHICO	2761	B1	ESCUELA PRIMARIA RURAL FEDERAL MELCHOR OCAMPO, CARRETERA SAN JOSÉ HUAIÚMBARO, SIN NÚMERO, LOCALIDAD CUITZILLO GRANDE, CÓDIGO POSTAL 58891, MUNICIPIO TARIMBARO, MICHOACÁN., A BORDO DE CARRETERA FRENTE A ABARROTES LA PALMA	JOSE ARNALDO CRISTOBAL RUIZ	MAURICIO HERNANDEZ RIVERA	VALERIA ALVAREZ GUTIERREZ	MONICA GARCIA SANCHEZ	MIRNA CEJA MEDINA	JAVIER CAMARENA ORTIZ	LETICIA ALVARADO DURAN
6) CIUDAD HIDALGO	8) TARIMBARO	89) TARIMBARO	15) CUITZILLO CHICO	2761	C1	ESCUELA PRIMARIA RURAL FEDERAL MELCHOR OCAMPO, CARRETERA SAN JOSÉ HUAIÚMBARO, SIN NÚMERO, LOCALIDAD CUITZILLO GRANDE, CÓDIGO POSTAL 58891, MUNICIPIO TARIMBARO, MICHOACÁN., A BORDO DE CARRETERA FRENTE A ABARROTES LA PALMA	IRIS LIZBETH CORREA LARA	BLANCA ESTHER BENITEZ RAMIREZ	JOSE LUIS ARIAS ESPINOSA	JOSE MANUEL ESPINOZA GONZALEZ	DIANA CERVANTES GARCIA	MARILU GARCIA GAYTAN	MARIA DE LA LUZ AVILA AGUILAR
6) CIUDAD HIDALGO	8) TARIMBARO	89) TARIMBARO	15) CUITZILLO CHICO	2761	C2	ESCUELA PRIMARIA RURAL FEDERAL MELCHOR OCAMPO, CARRETERA SAN JOSÉ HUAIÚMBARO, SIN NÚMERO, LOCALIDAD CUITZILLO GRANDE, CÓDIGO POSTAL 58891, MUNICIPIO TARIMBARO, MICHOACÁN., A BORDO DE CARRETERA FRENTE A ABARROTES LA PALMA	ALEJANDRO HERNANDEZ LARA	DIANA LAURA DURAN LINARES	GUADALUPE JASSIVE CORTES RODRIGUEZ	JOSE GARCIA ROMAN	MARIA GUADALUPE AVALOS ARENAL	LUCIA JIMENEZ CORTEZ	YESENIA CORTES AYALA
6) CIUDAD HIDALGO	8) TARIMBARO	89) TARIMBARO	16) CUITZILLO GRANDE	2760	B1	ESCUELA FEDERAL VICENTE LOMBARDO TOLEDANO, CALLE SIN NOMBRE, SIN NÚMERO, LOCALIDAD CUITZILLO GRANDE, CÓDIGO POSTAL 58891, TARIMBARO, MICHOACÁN, A 200 METROS DE LA UNIDAD DEPORTIVA	YURIDIANA BEJAR ALVAREZ	CESAR ANTONIO ALVARADO CERVANTES	MARIA LIZBETH JAIMES MURILLO	EVERARDO GUZMAN GUZMAN	GILBERTO GARCIA CALDERON	PATRICIA HERRERA FABIAN	MARIA DEL CARMEN GUZMAN MERINO
6) CIUDAD HIDALGO	8) TARIMBARO	89) TARIMBARO	16) CUITZILLO GRANDE	2760	C1	ESCUELA FEDERAL VICENTE LOMBARDO TOLEDANO, CALLE SIN NOMBRE, SIN NÚMERO, LOCALIDAD CUITZILLO GRANDE, CÓDIGO POSTAL 58891, TARIMBARO, MICHOACÁN, A 200 METROS DE LA UNIDAD DEPORTIVA	NOHEMI BERMUDEZ MORA	LILIANA AVALOS VARGAS	GRECIA PAOLA JERONIMO ZUÑIGA	MARITZA GARCIA MONTOYA	HERLINDA GARCIA ECHEVERRIA	JUANA GARCIA GARCIA	MARIA ALEJANDRA HUERTA RODRIGUEZ
6) CIUDAD HIDALGO	8) TARIMBARO	89) TARIMBARO	16) CUITZILLO GRANDE	2760	C2	ESCUELA FEDERAL VICENTE LOMBARDO TOLEDANO, CALLE SIN NOMBRE, SIN NÚMERO, LOCALIDAD CUITZILLO GRANDE, CÓDIGO POSTAL 58891, TARIMBARO, MICHOACÁN, A 200 METROS DE LA UNIDAD DEPORTIVA	LUCIANO BAUTIZTA FLORES	EVA CERRITOS MALAGON	REGINA GARCIA ZAVALA	ANA YELY CAMARENA RAMIREZ	OSCAR EDUARDO GARCIA CORREA	GAEL GARCIA HUERTA	LUIS ANGEL GARCIA MORA
6) CIUDAD HIDALGO	8) TARIMBARO	89) TARIMBARO	17) CUPARATARO	1968	B1	ESCUELA PRIMARIA RURAL ESTATAL VALENTÍN GÓMEZ FARIÁS, CALLE MADERO, SIN NÚMERO, LOCALIDAD CUPARÁTARO, CÓDIGO POSTAL 58890, MUNICIPIO TARIMBARO, MICHOACÁN., ENTRE LAS CALLES 20 DE NOVIEMBRE Y MIGUEL HIDALGO, A UN COSTADO DEL TEMPLO	JOSEFINA LAZARO LOEZA	ARTURO DIMAS ROSEL	MA. DOLORES GONZALEZ FRANCO	ALEXANDER EVERARDO GARCIA DIMAS	MARIA GONZALEZ HUERTA	ROGELIO GONZALEZ FRANCO	ROSA ELENA DIMAS CAMARENA
6) CIUDAD HIDALGO	8) TARIMBARO	89) TARIMBARO	17) CUPARATARO	1968	C1	ESCUELA PRIMARIA RURAL ESTATAL VALENTÍN GÓMEZ FARIÁS, CALLE MADERO, SIN NÚMERO, LOCALIDAD CUPARÁTARO, CÓDIGO POSTAL 58890, MUNICIPIO TARIMBARO, MICHOACÁN., ENTRE LAS CALLES 20 DE NOVIEMBRE Y MIGUEL HIDALGO, A UN COSTADO DEL TEMPLO	ELENA ALCANTAR HERNANDEZ	JUANA GARCIA AVALOS	MARIA GUADALUPE AYALA DIMAS	LORENZO DIMAS GARCIA	MA. RAQUEL GONZALEZ DIMAS	ALEJANDRA LEMUS QUINTANA	SALVADOR LEMUS LEON
6) CIUDAD HIDALGO	8) TARIMBARO	89) TARIMBARO	19) CUTO DEL PORVENIR	1967	B1	ESCUELA PRIMARIA GUADALUPE VICTORIA, CALLE MORELOS, SIN NÚMERO, LOCALIDAD CUTO DEL PORVENIR, CÓDIGO POSTAL 58881, MUNICIPIO TARIMBARO, MICHOACÁN., ENTRE LAS CALLES ALDAMA Y ALLENDE	JOSE MANUEL CHAVEZ ALVARADO	JORGE LUIS CORONA CHAVEZ	YESENIA ALCANTAR ALVARADO	ANA MARIA ALVARADO CORONA	ROSALBA GARCIA ORTIZ	ANGELICA ALVARADO GARCIA	ARMANDO CHAVEZ ALVARADO
6) CIUDAD HIDALGO	8) TARIMBARO	89) TARIMBARO	19) CUTO DEL PORVENIR	1967	C1	ESCUELA PRIMARIA GUADALUPE VICTORIA, CALLE MORELOS, SIN NÚMERO, LOCALIDAD CUTO DEL PORVENIR, CÓDIGO POSTAL 58881, MUNICIPIO TARIMBARO, MICHOACÁN., ENTRE LAS CALLES ALDAMA Y ALLENDE	LUIS FERNANDO ECHEVARRIA MEDINA	HIGHLANDER ALVARADO VAZQUEZ	EDUARDO ALCANTAR MEDINA	ANA KAREN ALVARADO GARCIA	CONSUELO HEREDIA HERNANDEZ	MARISOL CALDERON ALCANTAR	FIDEL CORONA HERREJON

Distrito Federal	Distrito Local	Municipio	Localidad	Sección	Casilla	Ubicación	Presidenta/e	Secretaria/o	1er. Escrutador	2do. Escrutador	1er. Suplente	2do. Suplente	3er. Suplente
6) CIUDAD HIDALGO	8) TARIMBARO	89) TARIMBARO	19) CUTO DEL PORVENIR	1967	C2	ESCUELA PRIMARIA GUADALUPE VICTORIA, CALLE MORELOS, SIN NÚMERO, LOCALIDAD CUTO DEL PORVENIR, CÓDIGO POSTAL 58881, MUNICIPIO TARIMBARO, MICHOACÁN., ENTRE LAS CALLES ALDAMA Y ALLENDE	GEORGINA BELEN ECHEVARRIA HEREDIA	MIGUEL ANGEL FERREIRA SILVA	JOSE ALCANTAR MERINO	ROCIO AVILA HERNANDEZ	VICTOR MANUEL GARNICA HERREJON	MARIA DEL ROSARIO ALVARADO OLIVEROS	FIDEL CORTES MERINO
6) CIUDAD HIDALGO	8) TARIMBARO	89) TARIMBARO	19) CUTO DEL PORVENIR	1967	C3	ESCUELA PRIMARIA GUADALUPE VICTORIA, CALLE MORELOS, SIN NÚMERO, LOCALIDAD CUTO DEL PORVENIR, CÓDIGO POSTAL 58881, MUNICIPIO TARIMBARO, MICHOACÁN., ENTRE LAS CALLES ALDAMA Y ALLENDE	LILIA AMEZCUA CORTES	ESVEIDY ALCANTAR MERINO	JUANA ALENCASTRO AMBROSIO	ERNESTO CALDERON VAZQUEZ	JUAN MANUEL CALDERON CHAVEZ	JOSEFINA CALDERON HERREJON	SILVIA ALVARADO GARCIA
6) CIUDAD HIDALGO	8) TARIMBARO	89) TARIMBARO	19) CUTO DEL PORVENIR	1967	C4	ESCUELA PRIMARIA GUADALUPE VICTORIA, CALLE MORELOS, SIN NÚMERO, LOCALIDAD CUTO DEL PORVENIR, CÓDIGO POSTAL 58881, MUNICIPIO TARIMBARO, MICHOACÁN., ENTRE LAS CALLES ALDAMA Y ALLENDE	ALMA DAISY CHAVEZ AVILA	DANIELA CERNA MERINO	ISABEL ALVARADO CHAVEZ	IGNACIO CALDERON VAZQUEZ	SARA FLORES HUERTA	ANITA CALDERON RICO	JOSE LUIS CALDERON ALCANTAR
6) CIUDAD HIDALGO	8) TARIMBARO	89) TARIMBARO	2) TEJARO DE LOS IZQUIERDO	1962	B1	ESCUELA PRIMARIA RURAL FEDERAL FRANCISCO J. MUJICA, CALLE HIDALGO PONIENTE, NÚMERO 291, COLONIA PLAN DE AYALA, LOCALIDAD TÉJARO DE LOS IZQUIERDO, CÓDIGO POSTAL 58890, MUNICIPIO TARIMBARO, MICHOACÁN., ENTRE LA CARRETERA A URUÉTARO Y CALLE ÁLVARO OBREGÓN	ELIZABETH ALCANTAR RAMIREZ	BERENICE AYALA MADRIGAL	ALEJANDRO AYALA AYALA	YEIMI AYALA OROZCO	RAUL AYALA AYALA	CLAUDIA CAMARENA AYALA	FORTINO IZQUIERDO CAMARENA
6) CIUDAD HIDALGO	8) TARIMBARO	89) TARIMBARO	2) TEJARO DE LOS IZQUIERDO	1962	C1	ESCUELA PRIMARIA RURAL FEDERAL FRANCISCO J. MUJICA, CALLE HIDALGO PONIENTE, NÚMERO 291, COLONIA PLAN DE AYALA, LOCALIDAD TÉJARO DE LOS IZQUIERDO, CÓDIGO POSTAL 58890, MUNICIPIO TARIMBARO, MICHOACÁN., ENTRE LA CARRETERA A URUÉTARO Y CALLE ÁLVARO OBREGÓN	ALEJANDRA FERREYRA OJEDA	FRANCISCO CAMARENA CHAVEZ	JENNIFER AYALA IZQUIERDO	YESENIA AYALA VAZQUEZ	JOSEFINA AYALA CAMARENA	FERNANDO CHAVEZ NUÑEZ	REBECA IZQUIERDO RAMIREZ
6) CIUDAD HIDALGO	8) TARIMBARO	89) TARIMBARO	2) TEJARO DE LOS IZQUIERDO	1962	C2	ESCUELA PRIMARIA RURAL FEDERAL FRANCISCO J. MUJICA, CALLE HIDALGO PONIENTE, NÚMERO 291, COLONIA PLAN DE AYALA, LOCALIDAD TÉJARO DE LOS IZQUIERDO, CÓDIGO POSTAL 58890, MUNICIPIO TARIMBARO, MICHOACÁN., ENTRE LA CARRETERA A URUÉTARO Y CALLE ÁLVARO OBREGÓN	CUAUHTEMOC ALCANTAR AYALA	KARLA CASTRO BARRETO	ORLANDO AYALA IZQUIERDO	YULISA DELGADO QUINTANA	MARIO AYALA LEMUS	FLORA FERREIRA VAZQUEZ	CIPRIANO JESUS LLAMAS RAMIREZ
6) CIUDAD HIDALGO	8) TARIMBARO	89) TARIMBARO	2) TEJARO DE LOS IZQUIERDO	1963	B1	JEFATURA DE TENENCIA, CALLE FÉLIX IRETA, SIN NÚMERO, COLONIA CENTRO, LOCALIDAD TÉJARO DE LOS IZQUIERDO, CÓDIGO POSTAL 58890, MUNICIPIO TARIMBARO, MICHOACÁN., ENTRE LAS CALLES HERMANOS FLORES MAGÓN Y MARIO RUIZ ABURTO	JOHAN JOSE IZQUIERDO RAMIREZ	ISIDRA CHAVEZ RUIZ	JOSEFINA MARTINEZ CHAVEZ	NALLELI LEON MEZA	RAMIRO IZQUIERDO MARTINEZ	ELENA MORA GUZMAN	JESUS LOPEZ CHAVEZ
6) CIUDAD HIDALGO	8) TARIMBARO	89) TARIMBARO	2) TEJARO DE LOS IZQUIERDO	1963	C1	JEFATURA DE TENENCIA, CALLE FÉLIX IRETA, SIN NÚMERO, COLONIA CENTRO, LOCALIDAD TÉJARO DE LOS IZQUIERDO, CÓDIGO POSTAL 58890, MUNICIPIO TARIMBARO, MICHOACÁN., ENTRE LAS CALLES HERMANOS FLORES MAGÓN Y MARIO RUIZ ABURTO	ARIANI MARTINEZ SOLIS	GISELA MARTINEZ SOLIS	JOSE DE JESUS MORA AYALA	YEYMI CASTRO BARRETO	M. DOLORES MARTINEZ IZQUIERDO	ROBERTO AVALOS RAMIREZ	MA. GUADALUPE CHAVEZ AYALA
6) CIUDAD HIDALGO	8) TARIMBARO	89) TARIMBARO	2) TEJARO DE LOS IZQUIERDO	1963	C2	JEFATURA DE TENENCIA, CALLE FÉLIX IRETA, SIN NÚMERO, COLONIA CENTRO, LOCALIDAD TÉJARO DE LOS IZQUIERDO, CÓDIGO POSTAL 58890, MUNICIPIO TARIMBARO, MICHOACÁN., ENTRE LAS CALLES HERMANOS FLORES MAGÓN Y MARIO RUIZ ABURTO	CELESTE MARTINEZ SOLIS	JOSEFINA MORA AYALA	JAVIER MORA GONZALEZ	MARIA CHAVEZ ORTIZ	JESUS MARTINEZ MERINO	LUIS FERNANDO GARCIA AVALOS	SUSANA AVALOS RAMIREZ
6) CIUDAD HIDALGO	8) TARIMBARO	89) TARIMBARO	20) FRANCISCO VILLA	2691	E1	ESCUELA FRANCISCO VILLA, CALLE TOMA DE COLUMBUS, SIN NÚMERO, COLONIA FRANCISCO VILLA, LOCALIDAD TARIMBARO, CÓDIGO POSTAL 58893, MUNICIPIO TARIMBARO, MICHOACÁN., A UN LADO DE LA CAPILLA	MARGARITA OCHOA ESPEJO	ROBERTO CARRILLO LEAL	TERESA MURILLO ZARAGOZA	ANDREA RAYA GARCIA	ROCIO GALLEGOS LARA	MARIBEL GARCIA HERNANDEZ	JULIAN LEONOR POMPA RANGEL
6) CIUDAD HIDALGO	8) TARIMBARO	89) TARIMBARO	21) LA EX-HACIENDA DE GUADALUPE	1971	B1	ESCUELA TELESECUNDARIA CLAVE 16ETV0543 P, CALLE SIN NOMBRE, SIN NÚMERO, LOCALIDAD EXHACIENDA DE GUADALUPE, CÓDIGO POSTAL 58880, MUNICIPIO TARIMBARO, MICHOACÁN., A UN COSTADO DEL CASCO DE LA HACIENDA	MAYRA ELISA BARCENAS OROZCO	JESUS MARTINEZ GONZALEZ	JOSE LUIS BARCENAS LLANOS	ANTONIO CORONA RODRIGUEZ	CAROLINA BARCENAS ORTIZ	MANUEL HERNANDEZ MARTINEZ	ARTEMISA MARTINEZ AYALA
6) CIUDAD HIDALGO	8) TARIMBARO	89) TARIMBARO	21) LA EX-HACIENDA DE GUADALUPE	1971	C1	ESCUELA TELESECUNDARIA CLAVE 16ETV0543 P, CALLE SIN NOMBRE, SIN NÚMERO, LOCALIDAD EXHACIENDA DE GUADALUPE, CÓDIGO POSTAL 58880, MUNICIPIO TARIMBARO, MICHOACÁN., A UN COSTADO DEL CASCO DE LA HACIENDA	MARIA FERNANDA ALCARAZ ALCARAZ	MELCHOR LLANOS GARCIA	LEONEL BARCENAS LLANOS	LAURA DELGADO SILVA	AURORA LEMUS ALVARADO	CARLOS HERREJON ROBLES	VICENTE GONZALEZ MARTINEZ
6) CIUDAD HIDALGO	8) TARIMBARO	89) TARIMBARO	21) LA EX-HACIENDA DE GUADALUPE	1971	C2	ESCUELA TELESECUNDARIA CLAVE 16ETV0543 P, CALLE SIN NOMBRE, SIN NÚMERO, LOCALIDAD EXHACIENDA DE GUADALUPE, CÓDIGO POSTAL 58880, MUNICIPIO TARIMBARO, MICHOACÁN., A UN COSTADO DEL CASCO DE LA HACIENDA	VIRGINIA ALCARAZ AVALOS	DORA CRISTINA CEJA CORONA	APOLINAR CEDEÑO SALGADO	JOHANA LIZBETH GARCILAZO GARCIA	ANGELICA BARCENAS GARCIA	MERCEDES LARA MANRIQUEZ	MARCO ANTONIO LOPEZ VAZQUEZ
6) CIUDAD HIDALGO	8) TARIMBARO	89) TARIMBARO	21) LA EX-HACIENDA DE GUADALUPE	1971	C3	ESCUELA TELESECUNDARIA CLAVE 16ETV0543 P, CALLE SIN NOMBRE, SIN NÚMERO, LOCALIDAD EXHACIENDA DE GUADALUPE, CÓDIGO POSTAL 58880, MUNICIPIO TARIMBARO, MICHOACÁN., A UN COSTADO DEL CASCO DE LA HACIENDA	JOSE LUIS CHAVEZ BARCENAS	LEONEL CEJA GARCIA	SALVADOR CEJA FARIAS	ANA KARINA LEMUS ALVARADO	SALVADOR CORONA BARCENAS	MARIA ALEJANDRA MACIAS MORENO	LEODEGARIO BARCENAS HERNANDEZ
6) CIUDAD HIDALGO	8) TARIMBARO	89) TARIMBARO	22) JAMAICA	1966	E1	ESCUELA PRIMARIA RURAL FEDERAL VICENTE GUERRERO, CALLE GUILLERMO PRIETO, SIN NÚMERO, LOCALIDAD JAMAICA, CÓDIGO POSTAL 58857, MUNICIPIO TARIMBARO, MICHOACÁN., CALLE PRINCIPAL DE LA LOCALIDAD JAMAICA	VERONICA RAMIREZ LEYVA	MARCO ANTONIO ANDRADE SILVA	JONNATAN QUINTANA QUINTANA	MAYRA SILVA ALCANTAR	GERARDO MENDEZ ORTIZ	JUANA CALDERON ALVARADO	ROBERTO ORTIZ ORTIZ

Distrito Federal	Distrito Local	Municipio	Localidad	Sección	Casilla	Ubicación	Presidenta/e	Secretaria/o	1er. Escrutador	2do. Escrutador	1er. Suplente	2do. Suplente	3er. Suplente
6) CIUDAD HIDALGO	8) TARIMBARO	89) TARIMBARO	22) JAMAICA	1966	E1C1	ESCUELA PRIMARIA RURAL FEDERAL VICENTE GUERRERO, CALLE GUILLERMO PRIETO, SIN NÚMERO, LOCALIDAD JAMAICA, CÓDIGO POSTAL 58857, MUNICIPIO TARIMBARO, MICHOACÁN., CALLE PRINCIPAL DE LA LOCALIDAD JAMAICA	MARIA ELENA ALVARADO CORTES	ANGELICA ALVARADO NUÑEZ	ISELA QUINTANA SILVA	MARCO ANTONIO MEDINA SILVA	REBECA SILVA CALDERON	MA. AMPARO CORONA SILVA	MA. PATRICIA PARAMO ORTIZ
6) CIUDAD HIDALGO	8) TARIMBARO	89) TARIMBARO	23) LOMETON	1973	B1	ESCUELA PRIMARIA FEDERAL MIGUEL HIDALGO, CALLE JACARANDAS SIN NÚMERO, LOCALIDAD LOMETÓN, CÓDIGO POSTAL 58895, MUNICIPIO TARIMBARO, MICHOACÁN., A 30 METROS DE LA IGLESIA JUNTO AL JARDÍN DE NIÑOS	MARIA DE LOURDES CARCAMO SOLIS	ESMERALDA AVALOS MEDINA	JOSE LUIS DAMIAN QUINTANA	ADRIANA HERNANDEZ VELAZQUEZ	FRANCISCO FRAGA VILLALOBOS	ALBERTO CALDERON DIAZ	MARIA DEL CARMEN JUAREZ RICO
6) CIUDAD HIDALGO	8) TARIMBARO	89) TARIMBARO	23) LOMETON	1973	C1	ESCUELA PRIMARIA FEDERAL MIGUEL HIDALGO, CALLE JACARANDAS SIN NÚMERO, LOCALIDAD LOMETÓN, CÓDIGO POSTAL 58895, MUNICIPIO TARIMBARO, MICHOACÁN., A 30 METROS DE LA IGLESIA JUNTO AL JARDÍN DE NIÑOS	MARIA GUADALUPE AVALOS ALVARADO	DIEGO AVALOS ORTIZ	MAGALY FRAGA ALONSO	MA. MAGDALENA HERREJON ZAVALA	ANA MARIA ALONSO QUINTANA	CRISTINA FRAGA RAMIREZ	ARMANDO CAMARENA OROZCO
6) CIUDAD HIDALGO	8) TARIMBARO	89) TARIMBARO	26) MEZON NUEVO	1972	B1	ESCUELA PRIMARIA FEDERAL JUSTO SIERRA, AVENIDA EMILIANO ZAPATA, NÚMERO 101, LOCALIDAD MEZÓN NUEVO, CÓDIGO POSTAL 58880, MUNICIPIO TARIMBARO, MICHOACÁN., A 100 METROS DEL TEMPLO	LAURA ITZEL ACOSTA HERREJON	EVELIN MONTOYA RAMIREZ	ZULMA ESMERALDA MUÑOZ VAZQUEZ	GEXAMANI GUADALUPE LEON MUÑOZ	ROCIO GARCIA HUERTA	ORTENCIA ELVIA MARTINEZ HUERTA	GABRIEL ESPINOZA DELGADO
6) CIUDAD HIDALGO	8) TARIMBARO	89) TARIMBARO	26) MEZON NUEVO	1972	C1	ESCUELA PRIMARIA FEDERAL JUSTO SIERRA, AVENIDA EMILIANO ZAPATA, NÚMERO 101, LOCALIDAD MEZÓN NUEVO, CÓDIGO POSTAL 58880, MUNICIPIO TARIMBARO, MICHOACÁN., A 100 METROS DEL TEMPLO	OMAR ALCARAZ TOPETE	LEONARDO ALEXIS CHAVEZ VAZQUEZ	SANDRA GARCIA HERREJON	JONATHAN MANRIQUEZ HERNANDEZ	CARLA HUERTA MANRRIQUEZ	ANAYETZY ALVAREZ AYALA	JOSE MANUEL MARTINEZ ZAVALA
6) CIUDAD HIDALGO	8) TARIMBARO	89) TARIMBARO	26) MEZON NUEVO	1972	C2	ESCUELA PRIMARIA FEDERAL JUSTO SIERRA, AVENIDA EMILIANO ZAPATA, NÚMERO 101, LOCALIDAD MEZÓN NUEVO, CÓDIGO POSTAL 58880, MUNICIPIO TARIMBARO, MICHOACÁN., A 100 METROS DEL TEMPLO	LAURA GARCIA MANRIQUEZ	JUAN CARLOS DAMIAN JUAREZ	KARINA HUERTA MANRIQUEZ	ELIDA DARITZA MARTINEZ ORTIZ	MA. ISABEL LARA PEREZ	MARIA ELENA DIAZ ALVAREZ	YOLANDA CHAVEZ PEREZ
6) CIUDAD HIDALGO	8) TARIMBARO	89) TARIMBARO	27) MIGUEL HIDALGO	1978	B1	ESCUELA PRIMARIA RURAL FEDERAL RAFAEL C. HARO, CALLE MIGUEL HIDALGO, SIN NÚMERO, LOCALIDAD MIGUEL HIDALGO, CÓDIGO POSTAL 58880, MUNICIPIO TARIMBARO, MICHOACÁN., FRENTE A VIDRIOS Y CRISTALES RODRÍGUEZ	INDALECIO CORTES GAMEZ	MARIA MILAGROS CORONA MERINO	FRANCISCO JAVIER ALVARADO CORONA	ANA KAREN MERINO OROZCO	ANA BERTHA AVILA ALCANTAR	EDILIA GARNICA CORTES	JASMIN ALCANTAR ALVARADO
6) CIUDAD HIDALGO	8) TARIMBARO	89) TARIMBARO	27) MIGUEL HIDALGO	1978	C1	ESCUELA PRIMARIA RURAL FEDERAL RAFAEL C. HARO, CALLE MIGUEL HIDALGO, SIN NÚMERO, LOCALIDAD MIGUEL HIDALGO, CÓDIGO POSTAL 58880, MUNICIPIO TARIMBARO, MICHOACÁN., FRENTE A VIDRIOS Y CRISTALES RODRÍGUEZ	MARGARITA CORONA ALFARO	GABRIELA GARCIA GARCIA	ANDREA GARCIA GARCIA	VALERIA MONTSERRAT AVALOS GARCIA	YARITSA CHAVEZ ALVARADO	JUAN CARLOS LEON FLORES	MA DE LA LUZ CALDERON ORTIZ
6) CIUDAD HIDALGO	8) TARIMBARO	89) TARIMBARO	29) LA PALMA	2764	B1	ESCUELA PRIMARIA EMANCIPACIÓN PROLETARIA, CALLE APATZINGÁN, NÚMERO 3, LOCALIDAD LA PALMA, CÓDIGO POSTAL 58893, MUNICIPIO TARIMBARO, MICHOACÁN., A 50 METROS DE LA CALLE BUENAVISTA	MAXIMILIANO AYALA ACOSTA	JOSE ALEJANDRO AGUILAR MARTINEZ	MARIA NERI AGUILAR HEREDIA	MAIRALI JACQUELINE GUILLEN RUIZ	CARLOS HERNANDEZ JIMENEZ	JOSEFINA CAMPERO CABALLERO	FROYLAN ABUNDIZ RUIZ
6) CIUDAD HIDALGO	8) TARIMBARO	89) TARIMBARO	29) LA PALMA	2764	C1	ESCUELA PRIMARIA EMANCIPACIÓN PROLETARIA, CALLE APATZINGÁN, NÚMERO 3, LOCALIDAD LA PALMA, CÓDIGO POSTAL 58893, MUNICIPIO TARIMBARO, MICHOACÁN., A 50 METROS DE LA CALLE BUENAVISTA	FRANCISCO ABRAHAM BALDERAS SANCHEZ	ELOISA HEREDIA HERRERA	REYNALDO AYALA MARTINEZ	HECTOR ANDRES JARAMILLO TINOCO	MA. ESTLA MARTINEZ GARCIA	JUAN CARLOS AYALA AVALOS	MARIA IRENE BOYZO ZETINA
6) CIUDAD HIDALGO	8) TARIMBARO	89) TARIMBARO	29) LA PALMA	2764	C2	ESCUELA PRIMARIA EMANCIPACIÓN PROLETARIA, CALLE APATZINGÁN, NÚMERO 3, LOCALIDAD LA PALMA, CÓDIGO POSTAL 58893, MUNICIPIO TARIMBARO, MICHOACÁN., A 50 METROS DE LA CALLE BUENAVISTA	MARIA GUADALUPE HUAZANO BARRERA	RENE ABUNDIZ AYALA	MANUEL AYALA MORA	JOSE OCTAVIO GALVAN ARREOLA	EFRAIN AYALA HERREJON	OCTAVIO JIMENEZ ORTIZ	MARIA DOLORES LARA RAMOS
6) CIUDAD HIDALGO	8) TARIMBARO	89) TARIMBARO	3) URUETARO	1964	B1	ESCUELA PRIMARIA RURAL FEDERAL JOSÉ MARÍA MORELOS, AVENIDA VALLE DE MORELIA, SIN NÚMERO, COLONIA CENTRO, LOCALIDAD URUÉTARO, CÓDIGO POSTAL 58891, MUNICIPIO TARIMBARO, MICHOACÁN., ENTRE LAS CALLES VALLE DE ZAMORA Y VALLE DE URUAPAN	ARTURO BARRERA TAPIA	EDUARDO BARRERA TEJADA	CARLOS ROCHA HERNANDEZ	JENNIFER CHAVEZ ALVARADO	SANTA ISABEL ORTIZ MERINO	MARTIN GERARDO ORTIZ SAMPABLO	MARTHA PATRICIA PRADO AVILA
6) CIUDAD HIDALGO	8) TARIMBARO	89) TARIMBARO	3) URUETARO	1965	B1	ESCUELA PRIMARIA ESTATAL EMILIANO ZAPATA, CALLE CRISTAL, SIN NÚMERO, COLONIA EL PEDREGAL, LOCALIDAD URUÉTARO, CÓDIGO POSTAL 58891, MUNICIPIO TARIMBARO, MICHOACÁN., ENTRE LAS CALLES PEDREGAL Y BENITO JUÁREZ	EDNA NORA AYALA GARCIA	ITZEL GAYTAN AGUILERA	ESMERALDA BOLAÑOS ORTIZ	LORENZA ADRIANA BEJARANO RAMIREZ	HERLINDA CORTES TAPIA	CECILIA LOPEZ ORTIZ	DELMA GARCIA ORTIZ
6) CIUDAD HIDALGO	8) TARIMBARO	89) TARIMBARO	3) URUETARO	1965	C1	ESCUELA PRIMARIA ESTATAL EMILIANO ZAPATA, CALLE CRISTAL, SIN NÚMERO, COLONIA EL PEDREGAL, LOCALIDAD URUÉTARO, CÓDIGO POSTAL 58891, MUNICIPIO TARIMBARO, MICHOACÁN., ENTRE LAS CALLES PEDREGAL Y BENITO JUÁREZ	KAREN YULIANA BOLAÑOS SILVA	JOSE RAMOS HERRERA PEDRO	JUANA LIZBETH CHIHUAQUE MERINO	MARIELA ARAUZA HERRERA	LUIS DIAZ RODRIGUEZ	CARLOS BARRIGA CASIMIRO	DIEGO GUZMAN GARCIA
6) CIUDAD HIDALGO	8) TARIMBARO	89) TARIMBARO	3) URUETARO	1965	C2	ESCUELA PRIMARIA ESTATAL EMILIANO ZAPATA, CALLE CRISTAL, SIN NÚMERO, COLONIA EL PEDREGAL, LOCALIDAD URUÉTARO, CÓDIGO POSTAL 58891, MUNICIPIO TARIMBARO, MICHOACÁN., ENTRE LAS CALLES PEDREGAL Y BENITO JUÁREZ	MARIA GUADALUPE EMILIANO GONZALEZ	MARIA ANGELICA IXTEPAN XOLO	AGAPITA LAZARO LOEZA	JUVENAL BALTAZAR CORTES	CRISTINA GUZMAN HERNANDEZ	DANIEL BARRIGA CASIMIRO	MARIA DE LOURDES LOBATO CALDERON

Distrito Federal	Distrito Local	Municipio	Localidad	Sección	Casilla	Ubicación	Presidenta/e	Secretaria/o	1er. Escrutador	2do. Escrutador	1er. Suplente	2do. Suplente	3er. Suplente
6) CIUDAD HIDALGO	8) TARIMBARO	89) TARIMBARO	3) URUETARO	1965	C3	ESCUELA PRIMARIA ESTATAL EMILIANO ZAPATA, CALLE CRISTAL, SIN NÚMERO, COLONIA EL PEDREGAL, LOCALIDAD URUETARO, CÓDIGO POSTAL 58891, MUNICIPIO TARIMBARO, MICHOACÁN., ENTRE LAS CALLES PEDREGAL Y BENITO JUÁREZ	ZORAILA GARCÍA ARIAS	CRISTINA JAZMIN LOPEZ HERRERA	MONTERRAT FULGENCIO AYALA	GRACIELA CALDERON ALBOR	MARIA ELBA HERNANDEZ RUIZ	JUAN HIPOLITO CALDERON CORTEZ	ANGELICA LOPEZ GARCIA
6) CIUDAD HIDALGO	8) TARIMBARO	89) TARIMBARO	30) PEÑA DEL PANAL	1975	B1	ESCUELA PRIMARIA RURAL ESTATAL DONACIANO ACOSTA, CALLE SIN NOMBRE, SIN NÚMERO, LOCALIDAD PEÑA DEL PANAL, CÓDIGO POSTAL 58883, MUNICIPIO TARIMBARO, MICHOACÁN., A UN LADO DEL TEMPLO	NELIDA ACOSTA DELGADO	KARLA PATRICIA LARA MERINO	ANGELA YADIRA CALDERON VAZQUEZ	LINSY ADILENE BARCENAS VAZQUEZ	MA. DEL ROSARIO CUEVAS GARCIA	ARTEMIA JIMENEZ RANGEL	ERIKA CASTAÑEDA FLORES
6) CIUDAD HIDALGO	8) TARIMBARO	89) TARIMBARO	30) PEÑA DEL PANAL	1975	C1	ESCUELA PRIMARIA RURAL ESTATAL DONACIANO ACOSTA, CALLE SIN NOMBRE, SIN NÚMERO, LOCALIDAD PEÑA DEL PANAL, CÓDIGO POSTAL 58883, MUNICIPIO TARIMBARO, MICHOACÁN., A UN LADO DEL TEMPLO	MARIA TERESA CHAVEZ VAZQUEZ	ARIANA CRISTELH ABUNDEZ ACOSTA	MA. DEL ROSARIO ESPINOZA VAZQUEZ	YORDI CHAVEZ ORTIZ	CONCEPCION CUEVAS SANTIAGO	ANGELINA MARLEM LARA LARA	CUAUHTEMOC BAZAN PEREZ
6) CIUDAD HIDALGO	8) TARIMBARO	89) TARIMBARO	30) PEÑA DEL PANAL	1975	C2	ESCUELA PRIMARIA RURAL ESTATAL DONACIANO ACOSTA, CALLE SIN NOMBRE, SIN NÚMERO, LOCALIDAD PEÑA DEL PANAL, CÓDIGO POSTAL 58883, MUNICIPIO TARIMBARO, MICHOACÁN., A UN LADO DEL TEMPLO	ROSAURA DELGADO GARCIA	ATZURI HIRAM CHAVEZ GARCIA	MARIA DEL CONSUELO GUILLEN TALAVERA	FELIPE CUEVAS SANTIAGO	MARIA VALERIA LUISA HERNANDEZ HERNANDEZ	MOISES ACOSTA MANRIQUEZ	MARIA DEL CARMEN BEJARANO SANCHEZ
6) CIUDAD HIDALGO	8) TARIMBARO	89) TARIMBARO	35) SAN JOSE DE LA TRINIDAD	2681	B1	COLEGIO DE BACHILLERES DEL ESTADO DE MICHOACÁN, CALLE IGNACIO ALLENDE, SIN NÚMERO, LOCALIDAD SAN JOSÉ DE LA TRINIDAD, CÓDIGO POSTAL 58891, MUNICIPIO TARIMBARO, MICHOACÁN., ACCESO AL FRACCIONAMIENTO CANTERAS	ELIZABETH CHAVEZ MONTOYA	FABIOLA HERNANDEZ BERNAL	EDWIN ALEXIS LEMUS GONZALEZ	MARIA GUADALUPE CHAVEZ BAHENA	ALEJANDRO BARRERA ROSILES	OFELIA MADRIGAL MEDINA	GRISELDA CALDERON CHIHUAQUE
6) CIUDAD HIDALGO	8) TARIMBARO	89) TARIMBARO	35) SAN JOSE DE LA TRINIDAD	2681	C1	COLEGIO DE BACHILLERES DEL ESTADO DE MICHOACÁN, CALLE IGNACIO ALLENDE, SIN NÚMERO, LOCALIDAD SAN JOSÉ DE LA TRINIDAD, CÓDIGO POSTAL 58891, MUNICIPIO TARIMBARO, MICHOACÁN., ACCESO AL FRACCIONAMIENTO CANTERAS	MERCEDES VIOLETA GUERRERO SERRATOS	MIGUEL ANGEL ALCANTAR MUÑOZ	EDUARDO ANGUIANO H LUZ	REYNALDO HERNANDEZ MARTINEZ	IMELDA MACHADO LOPEZ	DOMINGA LUNA CEDAÑO	BULMARO LEMUS SANCHEZ
6) CIUDAD HIDALGO	8) TARIMBARO	89) TARIMBARO	36) SAN PEDRO DE LOS SAUCES	1974	B1	ESCUELA PRIMARIA ESTATAL JOSÉ MARÍA MORELOS, CALLE FRANCISCO JAVIER MINA, SIN NÚMERO, LOCALIDAD SAN PEDRO DE LOS SAUCES, CÓDIGO POSTAL 58891, MUNICIPIO TARIMBARO, MICHOACÁN., A UN LADO DE LA TELESECUNDARIA	HUMBERTO GARCIA ACEVEDO	ADRIANA AREVALO GONZALEZ	JONATHAN MARTIN CRUZ VARGAS	ELIZABETH GOMEZ CHAVEZ	MARCELINO AVALOS CHAVEZ	BENJAMIN CAMARENA RAMIREZ	BERTA GUADALUPE AGUILAR DIAZ
6) CIUDAD HIDALGO	8) TARIMBARO	89) TARIMBARO	36) SAN PEDRO DE LOS SAUCES	1974	C1	ESCUELA PRIMARIA ESTATAL JOSÉ MARÍA MORELOS, CALLE FRANCISCO JAVIER MINA, SIN NÚMERO, LOCALIDAD SAN PEDRO DE LOS SAUCES, CÓDIGO POSTAL 58891, MUNICIPIO TARIMBARO, MICHOACÁN., A UN LADO DE LA TELESECUNDARIA	NANCY JOSEFINA CHAVEZ AMARO	VERONICA CANO VELAZQUEZ	VICTORIA DIAZ JIMENEZ	JUAN ELÍAS HERNANDEZ GARDUÑO	MARIA ADELA CALDERON GARNICA	YANET DOLORES HERNANDEZ PLATA	HUGO GUZMAN AGUILAR
6) CIUDAD HIDALGO	8) TARIMBARO	89) TARIMBARO	36) SAN PEDRO DE LOS SAUCES	1974	C2	ESCUELA PRIMARIA ESTATAL JOSÉ MARÍA MORELOS, CALLE FRANCISCO JAVIER MINA, SIN NÚMERO, LOCALIDAD SAN PEDRO DE LOS SAUCES, CÓDIGO POSTAL 58891, MUNICIPIO TARIMBARO, MICHOACÁN., A UN LADO DE LA TELESECUNDARIA	AXEL FARID FRASCO MURILLO	MARIA YESENIA ESCUTIA CAMARENA	CECILIA NAYELI DUARTE MELGOZA	MARIA ISABEL JIMENEZ GAYTAN	GILDARDO CAMARENA JIMENEZ	GUADALUPE MONTSERRAT LEON GARCIA	ALICIA DIAZ ORTIZ
6) CIUDAD HIDALGO	8) TARIMBARO	89) TARIMBARO	36) SAN PEDRO DE LOS SAUCES	1974	C3	ESCUELA PRIMARIA ESTATAL JOSÉ MARÍA MORELOS, CALLE FRANCISCO JAVIER MINA, SIN NÚMERO, LOCALIDAD SAN PEDRO DE LOS SAUCES, CÓDIGO POSTAL 58891, MUNICIPIO TARIMBARO, MICHOACÁN., A UN LADO DE LA TELESECUNDARIA	KARLA ALEJANDRA ACEVES GONZALEZ	EMILIO AURELIO GARCIA RANGEL	MARIA ISABEL GAYTAN CORTES	FERNANDO MANUEL LEON CHAVEZ	MARBELLA CAMARENA JIMENEZ	ROBERTO LEON JIMENEZ	LUCERO JIMENEZ CHAVEZ
6) CIUDAD HIDALGO	8) TARIMBARO	89) TARIMBARO	38) SANTA CRUZ	1966	B1	JARDÍN DE NIÑOS MARÍA GUADALUPE GONZÁLEZ BOTELLO, CALLE SIN NOMBRE, SIN NÚMERO, LOCALIDAD SANTA CRUZ, CÓDIGO POSTAL 58857, MUNICIPIO TARIMBARO, MICHOACÁN., A UN LADO DE LA TELESECUNDARIA	CELENA ALVARADO GARCIA	JOSE LUIS CALDERON CERVANTES	ANA LAURA GASCA ARIAS	ARCELIA ESPINOSA MEDINA	FAUSTINO CORONA GONZALEZ	SALOMON CHAVEZ ORTIZ	MARGARITA CORONA HERNANDEZ
6) CIUDAD HIDALGO	8) TARIMBARO	89) TARIMBARO	38) SANTA CRUZ	1966	C1	JARDÍN DE NIÑOS MARÍA GUADALUPE GONZÁLEZ BOTELLO, CALLE SIN NOMBRE, SIN NÚMERO, LOCALIDAD SANTA CRUZ, CÓDIGO POSTAL 58857, MUNICIPIO TARIMBARO, MICHOACÁN., A UN LADO DE LA TELESECUNDARIA	GABRIELA MARGARITA GUTIERREZ ACUÑA	CARLA LIZETH CALDERON VILLALOBOS	LEONEL HEREDIA HERNANDEZ	MARIA VIOLETA ALVARADO LEON	NANCY CISNEROS CALDERON	RAMON CORONA AGUILAR	JOSEFINA CERVANTES MEDINA
6) CIUDAD HIDALGO	8) TARIMBARO	89) TARIMBARO	52) FRACCIONAMIENTO VILLA TZIPEKUA	2679	B1	PLAZA COMERCIAL ERANDENI, AVENIDA ERANDENI, NÚMERO 700, FRACCIONAMIENTO VILLA TZIPEKUA, CÓDIGO POSTAL 58880, MUNICIPIO TARIMBARO, MICHOACÁN., FRENTE A GASOLINERA	DANIEL LOPEZ SOLORZANO	MARCO ANTONIO ARROYO RODRIGUEZ	ISABEL DOMINGUEZ CAMPOS	REBECA DEL SOCORRO ESPINOZA RAMOS	HANNIA JOSELINE LOPEZ SANCHEZ	CARMINA LIZETH HERNANDEZ MEDINA	IRIS PATRICIA GIRON SANCHEZ
6) CIUDAD HIDALGO	8) TARIMBARO	89) TARIMBARO	52) FRACCIONAMIENTO VILLA TZIPEKUA	2679	C1	PLAZA COMERCIAL ERANDENI, AVENIDA ERANDENI, NÚMERO 700, FRACCIONAMIENTO VILLA TZIPEKUA, CÓDIGO POSTAL 58880, MUNICIPIO TARIMBARO, MICHOACÁN., FRENTE A GASOLINERA	IETZA ALHERI ARIAS GUERRERO	ARMANDO CORTES MEJIA	ROSSYNELA DURAN CUEVAS	LETICIA FARFAN VAZQUEZ	SANDRA BECERRIL CHAVEZ	JAIRO EFRAIN BARRERA SANCHEZ	MARCO ANTONIO GONZALEZ GUTIERREZ
6) CIUDAD HIDALGO	8) TARIMBARO	89) TARIMBARO	55) EL TREBOL	2682	B1	ESCUELA PRIMARIA FEDERAL NIÑOS HÉROES, CALLE ALHELÍ, NÚMERO 21, FRACCIONAMIENTO EL TRÉBOL, CÓDIGO POSTAL 58893, MUNICIPIO TARIMBARO, MICHOACÁN., ENTRE LAS CALLES CRISANTEMO Y NARDO	PATROCINIA ARMAS ESTRADA	JOSE DE JESUS LEAL VIDALES	MARIO ALBERTO CARDENAS HUERTA	DANIEL ISAI LEAL VILLANUEVA	MIRANDA YUNUEN CRESCENCIO TORRERO	GONZALO ALVAREZ DAMIAN	BERTA AGUILAR DOMINGUEZ

Distrito Federal	Distrito Local	Municipio	Localidad	Sección	Casilla	Ubicación	Presidenta/e	Secretaria/o	1er. Escrutador	2do. Escrutador	1er. Suplente	2do. Suplente	3er. Suplente
6) CIUDAD HIDALGO	8) TARIMBARO	89) TARIMBARO	55) EL TREBOL	2682	C1	ESCUELA PRIMARIA FEDERAL NIÑOS HÉROES, CALLE ALHELÍ, NÚMERO 21, FRACCIONAMIENTO EL TRÉBOL, CÓDIGO POSTAL 58893, MUNICIPIO TARIMBARO, MICHOACÁN., ENTRE LAS CALLES CRISANTEMO Y NARDO	ABEL CORTÉS RODRIGUEZ	LETICIA FLORES CALDERON	JOCELYN CASAS GARCIA	JOSE ANGEL LOPEZ ROCHA	DANNA SHARENY FLORES HEREDIA	ALICIA GONZALEZ DE LA CERDA	LOURDES JUAREZ JUAREZ
6) CIUDAD HIDALGO	8) TARIMBARO	89) TARIMBARO	55) EL TREBOL	2691	B1	UNIDAD DEPORTIVA, CALLE VIOLETA, SIN NÚMERO, FRACCIONAMIENTO EL TRÉBOL, CÓDIGO POSTAL 58893, MUNICIPIO TARIMBARO, MICHOACÁN., ENTRE LAS CALLES DE LA GARDENIA Y LA MARGARITA	IDUNA LEONOR ALCARAZ RUEDA	ROSALINDA DIAZ AVELLANEDA	GABRIEL GARCIA MARTINEZ	HECTOR MANUEL HERNANDEZ RAMIREZ	ZAIRA BRIGITE AGUILAR AGUILAR	JOSEFINA CAMACHO GONZALEZ	GLORIA CERNA HERNANDEZ
6) CIUDAD HIDALGO	8) TARIMBARO	89) TARIMBARO	55) EL TREBOL	2691	C1	UNIDAD DEPORTIVA, CALLE VIOLETA, SIN NÚMERO, FRACCIONAMIENTO EL TRÉBOL, CÓDIGO POSTAL 58893, MUNICIPIO TARIMBARO, MICHOACÁN., ENTRE LAS CALLES DE LA GARDENIA Y LA MARGARITA	PEDRO GARNICA GONZALEZ	MARIA DE LA LUZ LEON BUSTOS	SALVADOR GOMEZ GONZALEZ	ADALEXI CORTES LEON	LACNUY NITAGARY LEDESMA AVALOS	PATRICIA CASTILLO GARCIA	JOSEFINA LEMUS ANDRADE
6) CIUDAD HIDALGO	8) TARIMBARO	89) TARIMBARO	57) INFONAVIT ERANDENI	2699	B1	ESCUELA PRIMARIA URBANA FEDERAL JUANA DE ASBAJE, CALLE ARROCENA, NÚMERO 160, FRACCIONAMIENTO ERANDENI, CÓDIGO POSTAL 58880, MUNICIPIO TARIMBARO, MICHOACÁN., ENTRE LAS CALLES CEREAL Y GARBANZAL	ALEJANDRA CLEMENTE SALVADOR	MARTHA ELENA AGUILAR Y AGUILAR	LUZ GUADALUPE ESPINOZA CAZAREZ	CLAUDIA GARCIA ZACARIAS	ELSA PATRICIA CORONA VALENCIA	ENRIQUE CHAVEZ ESCUTIA	MARIA GUADALUPE ANGUIANO ADAME
6) CIUDAD HIDALGO	8) TARIMBARO	89) TARIMBARO	57) INFONAVIT ERANDENI	2699	C1	ESCUELA PRIMARIA URBANA FEDERAL JUANA DE ASBAJE, CALLE ARROCENA, NÚMERO 160, FRACCIONAMIENTO ERANDENI, CÓDIGO POSTAL 58880, MUNICIPIO TARIMBARO, MICHOACÁN., ENTRE LAS CALLES CEREAL Y GARBANZAL	NATALIA AGUILAR MENDOZA	CHRISTIAN DAVID AMARO RAZO	MA. AZUCENA GARCIA AMPUDIA	PATRICIA CAMACHO MORENO	LORENA ESTRADA OCHOA	HUGO GOMEZ HERRERA	JOSEFINA ALEJANDRA AYALA SIERRA
6) CIUDAD HIDALGO	8) TARIMBARO	89) TARIMBARO	62) INF. PUERTA DEL SOL	2696	B1	UNIDAD DEPORTIVA PUERTA DEL SOL, CALLE PICO DE TANCITARO, SIN NÚMERO, FRACCIONAMIENTO PUERTA DEL SOL, CÓDIGO POSTAL 58880, MUNICIPIO TARIMBARO, MICHOACÁN., ENTRE LAS CALLES SIERRA DE PICHÁTARO Y SIERRA DE TLAPUJAHUA	NELLY CHAVEZ MARTINEZ	URIEL ABRAHAM ANGEL REYES	LAURA ELIZABETH DE LA CRUZ VILLALBA	PABLO PARRA PACHECO	MARIA ELENA GAONA GUILLEN	MARIA DE JESUS HINOJOSA ALVARADO	TANIA MARISOL MONTOYA VILLALBA
6) CIUDAD HIDALGO	8) TARIMBARO	89) TARIMBARO	62) INF. PUERTA DEL SOL	2696	C1	UNIDAD DEPORTIVA PUERTA DEL SOL, CALLE PICO DE TANCITARO, SIN NÚMERO, FRACCIONAMIENTO PUERTA DEL SOL, CÓDIGO POSTAL 58880, MUNICIPIO TARIMBARO, MICHOACÁN., ENTRE LAS CALLES SIERRA DE PICHÁTARO Y SIERRA DE TLAPUJAHUA	GABRIELA MAYELA GARCIA FONSECA	JAQUELINE LEAL GONZALEZ	ERIK AARON PEÑA ROMERO	YARELI ALONDRA MENDOZA CERRITEÑO	MARIO HERNANDEZ VILLASEÑOR	LUZ MARGARITA LOPEZ MARTINEZ	PATRICIA GONZALEZ LEMUS
6) CIUDAD HIDALGO	8) TARIMBARO	89) TARIMBARO	62) INF. PUERTA DEL SOL	2697	B1	OFICINAS COMAPAT, CALLE SIERRA DE YORICOTZIO, NÚMERO 42, FRACCIONAMIENTO PUERTA DEL SOL, CÓDIGO POSTAL 58880, MUNICIPIO TARIMBARO, MICHOACÁN., ENTRE LAS CALLES VOLCÁN SAN ANDRÉS Y SIERRA DE TLALPUJAHUA	LENIN HERNANDEZ FLORES	JOSE RICARDO HARO RUIZ	RICARDO ANDRÉS JACQUES CHACON	EDUARDO ISRAEL GONZALEZ AYALA	VICTOR HUGO ALCANTAR GONZALEZ	ANA GABRIELA LOPEZ VAZQUEZ	ESBEYDE ORTUÑO MIRANDA
6) CIUDAD HIDALGO	8) TARIMBARO	89) TARIMBARO	62) INF. PUERTA DEL SOL	2697	C1	OFICINAS COMAPAT, CALLE SIERRA DE YORICOTZIO, NÚMERO 42, FRACCIONAMIENTO PUERTA DEL SOL, CÓDIGO POSTAL 58880, MUNICIPIO TARIMBARO, MICHOACÁN., ENTRE LAS CALLES VOLCÁN SAN ANDRÉS Y SIERRA DE TLALPUJAHUA	MARIA DEL CARMEN PEÑA MARTINEZ	RAMON NATHANIEL BARAJAS REYNA	DULCE DENYS ORTIZ VELAZQUEZ	LAURA GONZALEZ REYNA	DAYANNA PAOLA CERVANTES LOPEZ	SEBASTIAN MENDEZ VELAZQUEZ	ALFREDO PEREZ CAMPOS
6) CIUDAD HIDALGO	8) TARIMBARO	89) TARIMBARO	62) INF. PUERTA DEL SOL	2697	C2	OFICINAS COMAPAT, CALLE SIERRA DE YORICOTZIO, NÚMERO 42, FRACCIONAMIENTO PUERTA DEL SOL, CÓDIGO POSTAL 58880, MUNICIPIO TARIMBARO, MICHOACÁN., ENTRE LAS CALLES VOLCÁN SAN ANDRÉS Y SIERRA DE TLALPUJAHUA	ANA LILIA CHAVEZ ORTIZ	CECILIA CASTAÑEDA LEON	SERAFIN GIL GALLEGOS	VERONICA FABIOLA GONZALEZ ZAVALA	SARA JOSEFA GUEVARA RUISEÑOR	IGNACIO OROZCO VIEYRA	MA. ELENA IBAÑEZ HERNANDEZ
6) CIUDAD HIDALGO	8) TARIMBARO	89) TARIMBARO	66) HACIENDA REAL	2690	B1	JARDÍN DE NIÑOS ROSAURA ZAPATA, AVENIDA MARFÍL, SIN NÚMERO, FRACCIONAMIENTO HACIENDA RÉAL, CÓDIGO POSTAL 58880, MUNICIPIO TARIMBARO, MICHOACÁN., ESQUINA CON CALLE AMATISTA	MARIA DEL CARMEN DIAZ ANGELES	ARMANDO CASANOVA PONCE	EVER NUÑEZ GONZALEZ	KEVIN SALVADOR FERNANDEZ AVALOS	LIZBETH AGUILAR CHAVEZ	GABRIEL DIAZ AGUILLON	MANUEL MARTINEZ BELMONTES
6) CIUDAD HIDALGO	8) TARIMBARO	89) TARIMBARO	66) HACIENDA REAL	2690	C1	JARDÍN DE NIÑOS ROSAURA ZAPATA, AVENIDA MARFÍL, SIN NÚMERO, FRACCIONAMIENTO HACIENDA RÉAL, CÓDIGO POSTAL 58880, MUNICIPIO TARIMBARO, MICHOACÁN., ESQUINA CON CALLE AMATISTA	SANDY PALOMA ARIAS AREVALO	MARIA ARACELI CRUZ GARCIA	JENNIFER CELESTE CONTRERAS HUERAMO	JESUS MENDOZA ARROYO	ROSALINDA ARIAS ZAMORA	RICARDO HERNANDEZ OROZCO	SOLEDAD GUERRERO RODRIGUEZ
6) CIUDAD HIDALGO	8) TARIMBARO	89) TARIMBARO	66) HACIENDA REAL	2693	B1	ESCUELA SECUNDARIA TÉCNICA 138, CALLE ZAFIRO, SIN NÚMERO, FRACCIONAMIENTO HACIENDA REAL, CÓDIGO POSTAL 58880, MUNICIPIO TARIMBARO, MICHOACÁN., PARALELA A CALLE TURQUESA	BERTHA ADRIANA ALFARO MEDINA	MARIANA HINOJOSA HERNANDEZ	MARIA HERMINIA GUTIERREZ CORONA	PATRICIA BANDERAS CAMPOS	JOSE ANGEL GRANADOS CAMPUZANO	SERGIO AYALA RANGEL	PATRICIA CUEVAS JUAREZ
6) CIUDAD HIDALGO	8) TARIMBARO	89) TARIMBARO	66) HACIENDA REAL	2693	C1	ESCUELA SECUNDARIA TÉCNICA 138, CALLE ZAFIRO, SIN NÚMERO, FRACCIONAMIENTO HACIENDA REAL, CÓDIGO POSTAL 58880, MUNICIPIO TARIMBARO, MICHOACÁN., PARALELA A CALLE TURQUESA	FELIPE DANIEL HERNANDEZ GOMEZ	BRYAN RUBEN ESTRADA CALVILLO	HECTOR MANUEL ALVAREZ BANDERAS	ROBERTO ADRIAN FERREIRA MUÑOZ	RODRIGO HERREJON SANCHEZ	HERIBERTO CORONA MENDOZA	ABRAHAM EDUARDO ESPINOZA PAREDES
6) CIUDAD HIDALGO	8) TARIMBARO	89) TARIMBARO	66) HACIENDA REAL	2698	B1	ANDADOR SIN NOMBRE, ANDADOR SIN NOMBRE, SIN NÚMERO, FRACCIONAMIENTO REAL HACIENDA, CÓDIGO POSTAL 58880, MUNICIPIO TARIMBARO, MICHOACÁN., ENTRE LAS CALLES MARFIL Y MALAQUITA	ANTONIO GIOVANNI CAZARES RIVERA	MARIO JOSHUA FABELA MOLINA	GRISELDA ERANDI ARIAS AVILES	VERONICA AYALA MARTINEZ	SERGIO ALEXIS GALVAN VELAZQUEZ	JORGE RAFAEL ALMANZA LAGUNA	ALEXIS GUTIERREZ PONCE
6) CIUDAD HIDALGO	8) TARIMBARO	89) TARIMBARO	66) HACIENDA REAL	2698	C1	ANDADOR SIN NOMBRE, ANDADOR SIN NOMBRE, SIN NÚMERO, FRACCIONAMIENTO REAL HACIENDA, CÓDIGO POSTAL 58880, MUNICIPIO TARIMBARO, MICHOACÁN., ENTRE LAS CALLES MARFIL Y MALAQUITA	ELVIRA CRUZ SANTILLAN	CLAUDIA ITZEL ALMANZA LOPEZ	MA. GRICELDA AVILES RUIZ	MIGUEL BEIZA JUAREZ	MARIA FERNANDA GUZMAN SOLIS	VICTOR HUGO GOMEZ FLORES	NOEMI ELIZABETH CHAVEZ PEREZ



Distrito Federal	Distrito Local	Municipio	Localidad	Sección	Casilla	Ubicación	Presidenta/e	Secretaria/o	1er. Escrutador	2do. Escrutador	1er. Suplente	2do. Suplente	3er. Suplente
6) CIUDAD HIDALGO	8) TARIMBARO	89) TARIMBARO	69) GALAXIA TARIMBARO	2687	B1	ESCUELA SECUNDARIA FEDERAL GALAXIA, CALLE KEPLER, SIN NÚMERO, FRACCIONAMIENTO GALAXIA TARIMBARO, CÓDIGO POSTAL 58880, MUNICIPIO TARIMBARO, MICHOACÁN., ENTRE LAS CALLES KEPLER Y GALILEO	MARCOS GONZALEZ PELAEZ	OMAR ALVAREZ REYES	MARIBEL FIGUEROA OSORIO	TERESA GUERRERO FUENTES	CLAUDIA IVETTE DUEÑEZ ANDRADE	PATRICIA AGUILAR ROJAS	ALFONSO ISRAEL JIMENEZ ROJAS
6) CIUDAD HIDALGO	8) TARIMBARO	89) TARIMBARO	69) GALAXIA TARIMBARO	2687	C1	ESCUELA SECUNDARIA FEDERAL GALAXIA, CALLE KEPLER, SIN NÚMERO, FRACCIONAMIENTO GALAXIA TARIMBARO, CÓDIGO POSTAL 58880, MUNICIPIO TARIMBARO, MICHOACÁN., ENTRE LAS CALLES KEPLER Y GALILEO	EIRA KATIA ALCARAZ MARTINEZ	LETICIA BERMUDEZ GOMEZ	BERENICE GONZALEZ ORTEGA	ERIKA LETICIA GUTIERREZ ARIAS	JOSE ELISEA PEREZ	JULIO CESAR ARZATE ROSALES	ELEAZAR ALBARRAN RUIZ
6) CIUDAD HIDALGO	8) TARIMBARO	89) TARIMBARO	69) GALAXIA TARIMBARO	2687	C2	ESCUELA SECUNDARIA FEDERAL GALAXIA, CALLE KEPLER, SIN NÚMERO, FRACCIONAMIENTO GALAXIA TARIMBARO, CÓDIGO POSTAL 58880, MUNICIPIO TARIMBARO, MICHOACÁN., ENTRE LAS CALLES KEPLER Y GALILEO	JUAN DE DIOS ALVARADO PINO	GLADYS CHAN LOEZA	GABRIEL ALEJANDRO GONZALEZ ZETINA	MARISOL HERNANDEZ LUNA	LUIS TRINIDAD HERRERA CAMPOS	ALEJANDRA HERNANDEZ VILLEDA	MARIA ELENA GARCIA VARGAS
6) CIUDAD HIDALGO	8) TARIMBARO	89) TARIMBARO	69) GALAXIA TARIMBARO	2688	B1	ESCUELA PRIMARIA JOSÉ MARÍA MORELOS, CALLE ALFA, SIN NÚMERO, FRACCIONAMIENTO GALAXIA TARIMBARO, CÓDIGO POSTAL 58880, MUNICIPIO TARIMBARO, MICHOACÁN., ENTRE LAS CALLES CENTAURO Y ANDRÓMEDA	ANA XITLALI AGUILAR LOPEZ	JESUS MARTIN DEL ANGEL ROSAS	FRANCISCA LETICIA CAMPOS QUEVEDO	JESSICA NAYELLY CHAVEZ VALTIERRA	WENDY IVETTE MORENO CARBARIN	ADRIANA ALCANTAR SANTILLAN	GUADALUPE DE JESUS MENDOZA CALDERON
6) CIUDAD HIDALGO	8) TARIMBARO	89) TARIMBARO	69) GALAXIA TARIMBARO	2688	C1	ESCUELA PRIMARIA JOSÉ MARÍA MORELOS, CALLE ALFA, SIN NÚMERO, FRACCIONAMIENTO GALAXIA TARIMBARO, CÓDIGO POSTAL 58880, MUNICIPIO TARIMBARO, MICHOACÁN., ENTRE LAS CALLES CENTAURO Y ANDRÓMEDA	CARLA SOFIA CHACON CARDENAS	OCTAVIO HERNANDEZ VIVEROS	LUIS FERNANDO CARAPIA PEÑALOZA	DIANA CITLALI ELIAS MELENA	JULIO LUNA NORIEGA	BRIANDA KAREN MARTINEZ VILLEGAS	KAREN ALEXA CRUZ HUERTA
6) CIUDAD HIDALGO	8) TARIMBARO	89) TARIMBARO	69) GALAXIA TARIMBARO	2689	B1	CANCHA DE BÁSQUETBOL, CALLE CENTAURO, SIN NÚMERO, FRACCIONAMIENTO GALAXIA TARIMBARO, CÓDIGO POSTAL 58880, MUNICIPIO TARIMBARO, MICHOACÁN., ENTRE LAS CALLES JÚPITER Y MARTE	ANDREA HERNANDEZ RANGEL	HECTOR HUGO CISNEROS CHAVEZ	ANGEL URIEL ALVARADO CHAVEZ	EDSON SAID CARCAMO ZAVALA	ISRAEL MARTINEZ SEGUNDO	DAVID GARFIAS ECHEVARRIA	MARIBEL CERVANTES TOLEDO
6) CIUDAD HIDALGO	8) TARIMBARO	89) TARIMBARO	69) GALAXIA TARIMBARO	2689	C1	CANCHA DE BÁSQUETBOL, CALLE CENTAURO, SIN NÚMERO, FRACCIONAMIENTO GALAXIA TARIMBARO, CÓDIGO POSTAL 58880, MUNICIPIO TARIMBARO, MICHOACÁN., ENTRE LAS CALLES JÚPITER Y MARTE	NAPOLEON NUÑEZ SANCHEZ	FRIDA CRUZ SANTOS	MARIA ELENA AVIÑA HURTADO	MARCO ANTONIO CORDOVA DELGADO	NANCY NAVARRO CRUZ	GRACIELA IVETTE ARIAS BEDOLLA	GERARDO FRANCO FRANCO
6) CIUDAD HIDALGO	8) TARIMBARO	89) TARIMBARO	69) GALAXIA TARIMBARO	2689	C2	CANCHA DE BÁSQUETBOL, CALLE CENTAURO, SIN NÚMERO, FRACCIONAMIENTO GALAXIA TARIMBARO, CÓDIGO POSTAL 58880, MUNICIPIO TARIMBARO, MICHOACÁN., ENTRE LAS CALLES JÚPITER Y MARTE	NAYELI BARRERA AGUADO	FERNANDO MATA TORRES	MA. LUCIA CANO CHAIRES	CAROLINA GOMEZ PANTOJA	ALICIA PATIÑO VARGAS	JUAN DONALDO ARIAS BEDOLLA	J. SACRAMENTO DELGADO GUZMAN
6) CIUDAD HIDALGO	8) TARIMBARO	89) TARIMBARO	75) CAMPESTRE TARIMBARO	2762	B1	ESCUELA SECUNDARIA TÉCNICA 142, CALLE DE LA YUNTA, NÚMERO 270, COLONIA CAMPESTRE TARIMBARO, CÓDIGO POSTAL 58893, TARIMBARO, MICHOACÁN., A 50 METROS DE LA CALLE DEL JUNCO	GABRIELA AGUIRRE JIMENEZ	LUISA VALERIA BARAJAS GOMEZ	DAYANA ISABELA CAMPOS GARCIA	FRANCIS DE LA TORRE AMBRIZ	MAYRA CHAVEZ LOPEZ	DONOVAN RICARDO HERNANDEZ OLIVAS	JUAN EDUARDO HERRERA HERNANDEZ
6) CIUDAD HIDALGO	8) TARIMBARO	89) TARIMBARO	75) CAMPESTRE TARIMBARO	2762	C1	ESCUELA SECUNDARIA TÉCNICA 142, CALLE DE LA YUNTA, NÚMERO 270, COLONIA CAMPESTRE TARIMBARO, CÓDIGO POSTAL 58893, TARIMBARO, MICHOACÁN., A 50 METROS DE LA CALLE DEL JUNCO	KENIA YANET ARELLANO GARCIA	MIGUEL ANGEL LAZARO DOMINGUEZ	TAMARA SARAI CEJA LOPEZ	MARIA DE LOURDES GARCIA SANCHEZ	ANA MARIA DURAN ORTIZ	ALFREDO HERNANDEZ RODRIGUEZ	JOSEFINA HILDA LEVVA SOSA
6) CIUDAD HIDALGO	8) TARIMBARO	89) TARIMBARO	75) CAMPESTRE TARIMBARO	2762	C2	ESCUELA SECUNDARIA TÉCNICA 142, CALLE DE LA YUNTA, NÚMERO 270, COLONIA CAMPESTRE TARIMBARO, CÓDIGO POSTAL 58893, TARIMBARO, MICHOACÁN., A 50 METROS DE LA CALLE DEL JUNCO	GLORIA AREVALO HERNANDEZ	PAULINA LUNA MORA	FRANCISCO JAVIER CRUZ RODRIGUEZ	ALHELI GRANCIANO FRANCO	JONATHAN EDUARDO HERNANDEZ HERNANDEZ	MONICA HERNANDEZ VARGAS	ESTEBAN GUTIERREZ LUNA
6) CIUDAD HIDALGO	8) TARIMBARO	89) TARIMBARO	78) METROPOLIS	2685	B1	ESCUELA PRIMARIA NARCISO MENDOZA, CALLE ASIA ORIENTE, SIN NÚMERO, FRACCIONAMIENTO METRÓPOLIS, CÓDIGO POSTAL 58880, MUNICIPIO TARIMBARO, MICHOACÁN., ENTRE LAS CALLES RUSIA Y TÚNEZ	LIZZET ESCALERA AYALA	JOSE DAMIAN CONTRERAS MAGDALENO	MONICA MARITZA FRANCO RAMIREZ	SILVIA YUNUEN GARCIA SANCHEZ	OMAR ISLA CASTAÑEDA	RAUL PEREZ FERNANDEZ	ROGELIO BAUTISTA DIMAS
6) CIUDAD HIDALGO	8) TARIMBARO	89) TARIMBARO	78) METROPOLIS	2685	C1	ESCUELA PRIMARIA NARCISO MENDOZA, CALLE ASIA ORIENTE, SIN NÚMERO, FRACCIONAMIENTO METRÓPOLIS, CÓDIGO POSTAL 58880, MUNICIPIO TARIMBARO, MICHOACÁN., ENTRE LAS CALLES RUSIA Y TÚNEZ	MONSERRAT MELCHOR MUNGUIA	YENI LOPEZ HERNANDEZ	KARLA IVETTE MONTELONGO ZEPEDA	VICENTE AMBROSIO GERMAN	ANAALBERTA MELCHOR MUNGUIA	PATRICIA PANTOJA RIVERA	JUVENTINA CHAVEZ CAMPOS
6) CIUDAD HIDALGO	8) TARIMBARO	89) TARIMBARO	78) METROPOLIS	2686	B1	DOMICILIO PARTICULAR, CALLE PRIVADA DE SEVILLA, NÚMERO 6, COLONIA METRÓPOLIS II, CÓDIGO POSTAL 58880, TARIMBARO, MICHOACÁN., ENTRE LAS CALLES MÓNACO Y ESPAÑA	VICTORIA LOPEZ ROSAS	ANGEL MORENO JASSO	MARIA HORTENCIA ESPINOZA IZQUIERDO	SONIA OLGA GUILLEN CRUZ	JAIME GODINEZ ROJAS	CARLOS IGNACIO ORTEGA TENORIO	SILVIA HERNANDEZ HERREJON
6) CIUDAD HIDALGO	8) TARIMBARO	89) TARIMBARO	78) METROPOLIS	2686	C1	DOMICILIO PARTICULAR, CALLE PRIVADA DE SEVILLA, NÚMERO 38, COLONIA METRÓPOLIS II, CÓDIGO POSTAL 58880, TARIMBARO, MICHOACÁN., ENTRE LAS CALLES MÓNACO Y ESPAÑA	JOSE OMAR RAMIREZ HERNANDEZ	CATERINE ANAHI MORALES PARRA	JUAN EDUARDO FLORES PEREZ	JOSE ANTONIO LOPEZ AGUERO	LUIS FERNANDO MORALES HEREDIA	GLORIA QUINTANA MERINO	GLORIA AVALOS GOMEZ
6) CIUDAD HIDALGO	8) TARIMBARO	89) TARIMBARO	78) METROPOLIS	2694	B1	SOBRE LA CALLE, CALLE ECUADOR, SIN NÚMERO, FRACCIONAMIENTO METRÓPOLIS, CÓDIGO POSTAL 58880, MUNICIPIO TARIMBARO, MICHOACÁN., ENTRE LA CALLE PANAMÁ Y PERÚ	LEICY ADRIANA ARREOLA CHIQUAQUE	FIDELMAR LEMUS LEMUS	JESSICA MESA GUIZA	LUIS ANGEL GARCIA MENDOZA	EDGAR FRANCISCO OCHOA VALENCIA	EDUARDO TAPIA AVALOS	BLANCA EUGENIA REYES PIÑON
6) CIUDAD HIDALGO	8) TARIMBARO	89) TARIMBARO	78) METROPOLIS	2694	C1	SOBRE LA CALLE, CALLE ECUADOR, SIN NÚMERO, FRACCIONAMIENTO METRÓPOLIS, CÓDIGO POSTAL 58880, MUNICIPIO TARIMBARO, MICHOACÁN., ENTRE LA CALLE PANAMÁ Y PERÚ	MARTIN CALDERON PALMEÑO	YAJAIRA ALEJANDRA MEDRANO GAONA	HUGO CORONA CORNEJO	VICENTE GAYTAN GONZALEZ	ADRIANA RUBIO SANTANA	VALERIA TAPIA AVALOS	ADRIANA LIZETH ARIAS ROSALES

Distrito Federal	Distrito Local	Municipio	Localidad	Sección	Casilla	Ubicación	Presidenta/e	Secretaria/o	1er. Escrutador	2do. Escrutador	1er. Suplente	2do. Suplente	3er. Suplente
6) CIUDAD HIDALGO	8) TARIMBARO	89) TARIMBARO	78) METROPOLIS	2695	B1	OFICINAS MUNICIPALES, CALLE AMÉRICA, SIN NÚMERO, FRACCIONAMIENTO METRÓPOLIS, CÓDIGO POSTAL 58880, MUNICIPIO TARÍMBARO, MICHOACÁN., ENTRE LA CALLE PUERTO RICO Y AVENIDA MÉXICO	JAIME ARMENDARIZ VALLEJO	ANDREA PAOLA CRUZ CARRILLO	MARIANA GARCIA FLORES	ANA GABRIELA AVALOS LAGUNAS	IVAN CORTES BELEDIAS	GUADALUPE AVILA RODRIGUEZ	ERIKA DIAZ GOMEZ
6) CIUDAD HIDALGO	8) TARIMBARO	89) TARIMBARO	78) METROPOLIS	2695	C1	OFICINAS MUNICIPALES, CALLE AMÉRICA, SIN NÚMERO, FRACCIONAMIENTO METRÓPOLIS, CÓDIGO POSTAL 58880, MUNICIPIO TARÍMBARO, MICHOACÁN., ENTRE LA CALLE PUERTO RICO Y AVENIDA MÉXICO	LIZETH CALDERON CAMPOS	GEORGINA COLLADO NEGRETE	MARIA AUXILIO CAMACHO VELAZQUEZ	ULISES CANDIDO ROJAS	RAMON CRUZ GONZALEZ	MARIA MARTHA CISNEROS PIMENTEL	ROSAURA GONZALEZ BARRERA
6) CIUDAD HIDALGO	8) TARIMBARO	89) TARIMBARO	8) CAÑADA DEL HERRERO	1970	B1	ESCUELA PRIMARIA RURAL FEDERAL EMILIANO ZAPATA, CALLE SIN NOMBRE, SIN NÚMERO, LOCALIDAD CAÑADA DEL HERRERO, CÓDIGO POSTAL 58880, MUNICIPIO TARÍMBARO, MICHOACÁN., A UN COSTADO DE LA IGLESIA	LIZANDRA BAZAN SILVA	VICTORIA ACOSTA CALDERON	CLARISA CALDERON DIAZ	JOSE AMPARO EDILBERTO CHAVEZ BAZAN	RAMON BAZAN CHAVEZ	HERMENEGILDA CHAVEZ ACOSTA	ISABEL CALDERON ZAVALA
6) CIUDAD HIDALGO	8) TARIMBARO	89) TARIMBARO	8) CAÑADA DEL HERRERO	1970	C1	ESCUELA PRIMARIA RURAL FEDERAL EMILIANO ZAPATA, CALLE SIN NOMBRE, SIN NÚMERO, LOCALIDAD CAÑADA DEL HERRERO, CÓDIGO POSTAL 58880, MUNICIPIO TARÍMBARO, MICHOACÁN., A UN COSTADO DE LA IGLESIA	JESSICA CALDERON BAZAN	ANA MARIA ACOSTA CHAVEZ	ADAN CALDERON LOPEZ	ALEJANDRO MANUEL CHAVEZ CALDERON	GRISELDA CALDERON BAZAN	MARCOS ACOSTA CHAVEZ	ENRIQUE CHAVEZ ACOSTA
6) CIUDAD HIDALGO	8) TARIMBARO	89) TARIMBARO	8) CAÑADA DEL HERRERO	1970	C2	ESCUELA PRIMARIA RURAL FEDERAL EMILIANO ZAPATA, CALLE SIN NOMBRE, SIN NÚMERO, LOCALIDAD CAÑADA DEL HERRERO, CÓDIGO POSTAL 58880, MUNICIPIO TARÍMBARO, MICHOACÁN., A UN COSTADO DE LA IGLESIA	JOSE ACOSTA ACOSTA	GREGORIO ACOSTA VELAZQUEZ	ANA MARIA CHAVEZ ACOSTA	ASMARANI GUADALUPE CALDERON BAZAN	JACQUELINE CALDERON SILVA	ROCIO CALDERON ACOSTA	GAVIN CALDERON SISNEROS
6) CIUDAD HIDALGO	8) TARIMBARO	89) TARIMBARO	80) CONJUNTO HABITACIONAL SAN BERNABE DE LA CANTERA	2680	B1	ANTIGUA OFICINA DE VENTAS, SALÓN DE ZUMBA , CALLE DALIA, SIN NÚMERO, CONJUNTO HABITACIONAL SAN BERNABÉ DE LA CANTERA, CÓDIGO POSTAL 58880, MUNICIPIO TARÍMBARO, MICHOACÁN., ENTRE LAS CALLES GERANIO E IRIS	LIRIO SUSANA GAONA MARIN	PALOMA TSITSIKI ARELLANO ALEJO	ARIANA CRISTINA GUERRERO REYNA	MORELIA JACQUELINE HERRERA REYES	LUCIA CALZADA ROJAS	NANCY LIRA MARTINEZ	MARIA DE LOURDES ARREDONDO GERARDO
6) CIUDAD HIDALGO	8) TARIMBARO	89) TARIMBARO	80) CONJUNTO HABITACIONAL SAN BERNABE DE LA CANTERA	2680	C1	ANTIGUA OFICINA DE VENTAS, SALÓN DE ZUMBA , CALLE DALIA, SIN NÚMERO, CONJUNTO HABITACIONAL SAN BERNABÉ DE LA CANTERA, CÓDIGO POSTAL 58880, MUNICIPIO TARÍMBARO, MICHOACÁN., ENTRE LAS CALLES GERANIO E IRIS	MALENI YAMIHT HERNANDEZ MARTINEZ	JOSE DE JESUS JACOBO GARCIA	ESTEFANHIE FLOR MARIN PADILLA	MAYRA ARREOLA LAZARO	EDGAR EDUARDO HERRERA REYES	LUIS FERNANDO GARCIA QUEZADA	EFRAIN LOPEZ HERNANDEZ
6) CIUDAD HIDALGO	8) TARIMBARO	89) TARIMBARO	81) FRACC. RINCONADA LOS SAUCES	2763	B1	CAM TARÍMBARO, CALLE BOSQUE DE ÁLAMOS, NÚMERO 2, FRACCIONAMIENTO RINCONADA LOS SAUCES, CÓDIGO POSTAL 58893, MUNICIPIO TARÍMBARO, MICHOACÁN., A 130 METROS DE LA PLAZA LOS SAUCES	EELIEL BECERRIL ORTEGA	JUAN MANUEL CHAVARRIETA YAÑEZ	MAREL JARINTZI GARDUÑO BENITEZ	ALEJANDRA DEL ROSARIO ACEVEDO VENTURA	JORGE LUIS FLORES GUIZA	HUGO CAMACHO GONZALEZ	YASMIN GARCIA MARTINEZ
6) CIUDAD HIDALGO	8) TARIMBARO	89) TARIMBARO	81) FRACC. RINCONADA LOS SAUCES	2763	C1	CAM TARÍMBARO, CALLE BOSQUE DE ÁLAMOS, NÚMERO 2, FRACCIONAMIENTO RINCONADA LOS SAUCES, CÓDIGO POSTAL 58893, MUNICIPIO TARÍMBARO, MICHOACÁN., A 130 METROS DE LA PLAZA LOS SAUCES	IRVING ALVAREZ VAZQUEZ	CELINA CHAVEZ LEDEZMA	VICTOR FERNANDO GIL HERNANDEZ	CRISTIAN ALEXANDER BERMUDEZ MAR	TERESA BETANCOURT GONZALEZ	MA. ESTELA FRANCO CARDENAS	NANCI FERNANDEZ VERA
6) CIUDAD HIDALGO	8) TARIMBARO	89) TARIMBARO	81) FRACC. RINCONADA LOS SAUCES	2763	C2	CAM TARÍMBARO, CALLE BOSQUE DE ÁLAMOS, NÚMERO 2, FRACCIONAMIENTO RINCONADA LOS SAUCES, CÓDIGO POSTAL 58893, MUNICIPIO TARÍMBARO, MICHOACÁN., A 130 METROS DE LA PLAZA LOS SAUCES	RAUL ARGUELLO VELAZQUEZ	KARLA ALEJANDRA CRUZ SILVA	FRANCO GIOVANNI GIORDANO TREJO	GRECIA CONSUELO CHAVEZ MEDINA	PATRICIA CALDERON SIERRA	NOHEMY ITZEL FUENTES GARCIA	DIEGO RENE GARCIA MENDEZ
6) CIUDAD HIDALGO	8) TARIMBARO	89) TARIMBARO	82) FRACC. VERONICA LOPEZ MARTINEZ	2765	B1	ESCUELA PRIMARIA LAS VERÓNICAS, CALLE MARÍA ELENA HUERTA ZAMAONA, SIN NÚMERO, COLONIA VERÓNICA LÓPEZ, CÓDIGO POSTAL 58893, MUNICIPIO TARÍMBARO, MICHOACÁN., A 100 METROS DE AVENIDA LAS PALMAS	ULISES BRUNO LOZANO	ADRIANA MENDOZA LEMUS	SAMUEL MARTIN MARTINEZ SANTIAGO	JONATHAN MAXIMILIANO JUAREZ GUZMAN	ALONDRA GUADALUPE LUNA GARCIA	JUAN MANUEL MORENO GOMEZ	MARIA TERESA DIAZ POSAS
6) CIUDAD HIDALGO	8) TARIMBARO	89) TARIMBARO	82) FRACC. VERONICA LOPEZ MARTINEZ	2765	C1	ESCUELA PRIMARIA LAS VERÓNICAS, CALLE MARÍA ELENA HUERTA ZAMAONA, SIN NÚMERO, COLONIA VERÓNICA LÓPEZ, CÓDIGO POSTAL 58893, MUNICIPIO TARÍMBARO, MICHOACÁN., A 100 METROS DE AVENIDA LAS PALMAS	PERLA MORELIA CALVILLO CALDERON	PATRICIA MORALES ORTIZ	ASERET MONTOYA ARIAS	ANA LAURA AVILA GOMEZ	LAURA MARTINEZ CEDEÑO	MARIA GUADALUPE DEL ROSARIO CAPETILLO GUTIERREZ	BRAYAN DANIEL LOPEZ RODRIGUEZ
6) CIUDAD HIDALGO	8) TARIMBARO	89) TARIMBARO	82) FRACC. VERONICA LOPEZ MARTINEZ	2765	C2	ESCUELA PRIMARIA LAS VERÓNICAS, CALLE MARÍA ELENA HUERTA ZAMAONA, SIN NÚMERO, COLONIA VERÓNICA LÓPEZ, CÓDIGO POSTAL 58893, MUNICIPIO TARÍMBARO, MICHOACÁN., A 100 METROS DE AVENIDA LAS PALMAS	LUIS ENRIQUE CARRILLO ROBLES	ALAN URIEL AGUILAR MORA	ELOY JORDAN MORALES ORTIZ	DIANA MARINA AVILA ZAVALA	DAMARIS ISABEL GUEVARA PICAZO	ADAIA MEJIA CUAMBA	ALEJANDRO HERNANDEZ SEGUNDO
6) CIUDAD HIDALGO	8) TARIMBARO	89) TARIMBARO	85) HACIENDA DEL SOL	2678	B1	ÁREA VERDE, CIRCUITO HACIENDA DEL SOL, SIN NÚMERO, FRACCIONAMIENTO HACIENDA DEL SOL, CÓDIGO POSTAL 58880, MUNICIPIO TARÍMBARO, MICHOACÁN., ENTRE LAS CALLES HACIENDA EL SALADO Y HACIENDA SANTUARIO	MARIA DEL SOCORRO BEDOLLA GONZALEZ	SAMUEL FLORES RODRIGUEZ	BRENDA JAZMIN GUZMAN GARCIA	YOSELIN MARIN VALENCIA	ENRIQUE MERINO RODRIGUEZ	EDUARDO PEÑALOZA PIMENTEL	HENRRY ALEXANDER ECHAZARRETA PEREZ
6) CIUDAD HIDALGO	8) TARIMBARO	89) TARIMBARO	85) HACIENDA DEL SOL	2678	C1	ÁREA VERDE, CIRCUITO HACIENDA DEL SOL, SIN NÚMERO, FRACCIONAMIENTO HACIENDA DEL SOL, CÓDIGO POSTAL 58880, MUNICIPIO TARÍMBARO, MICHOACÁN., ENTRE LAS CALLES HACIENDA EL SALADO Y HACIENDA SANTUARIO	CLAUDIA CAMILO GONZALEZ	MARCO ANTONIO GAMA DELGADO	ROBERTO JIMENEZ LAZARO	JAIME NUÑEZ MARTINEZ	ALMA GISELA ORDAZ MARTINEZ	JOSE ALEJANDRO AGUILAR ZAVALA	ERNESTO GONZALEZ HERNANDEZ
6) CIUDAD HIDALGO	8) TARIMBARO	89) TARIMBARO	85) HACIENDA DEL SOL	2678	C2	ÁREA VERDE, CIRCUITO HACIENDA DEL SOL, SIN NÚMERO, FRACCIONAMIENTO HACIENDA DEL SOL, CÓDIGO POSTAL 58880, MUNICIPIO TARÍMBARO, MICHOACÁN., ENTRE LAS CALLES HACIENDA EL SALADO Y HACIENDA SANTUARIO	LETICIA DE LA MORA CORTES	CLAUDIA MENDOZA BUSTOS	JOSE GUSTAVO MARIN VALENCIA	DELIA ABREGO VELAZQUEZ	DELLANIRA JAZMIN ORTIZ BARRERA	MARTIN CARREON AGUILAR	ERICKA GONZALEZ LARA

Distrito Federal	Distrito Local	Municipio	Localidad	Sección	Casilla	Ubicación	Presidenta/e	Secretaria/o	1er. Escrutador	2do. Escrutador	1er. Suplente	2do. Suplente	3er. Suplente
6) CIUDAD HIDALGO	8) TARIMBARO	89) TARIMBARO	85) HACIENDA DEL SOL	2683	B1	DOMICILIO PARTICULAR, CALLE HACIENDA EL MILAGRO, NÚMERO 576, FRACCIONAMIENTO HACIENDA DEL SOL, CÓDIGO POSTAL 58880, MUNICIPIO TARÍMBARO, MICHOACÁN., A UN COSTADO DE ABARROTÉS ITZI, ENTRE LAS CALLES HACIENDA EL CORTIJO Y HACIENDA EL MOLINO	ADRIANA GARCIA CERVANTES	MARISOL SARAI HERREJON POSOS	MARCOS HURTADO HERNANDEZ	ALEJANDRO CALDERON LARA	RODOLFO DAVID HERNANDEZ MUNGUIA	AIDE HERNANDEZ FLORES	MARIA ALEJANDRA LEON PICAZO
6) CIUDAD HIDALGO	8) TARIMBARO	89) TARIMBARO	85) HACIENDA DEL SOL	2683	C1	DOMICILIO PARTICULAR, CALLE HACIENDA EL MILAGRO, NÚMERO 576, FRACCIONAMIENTO HACIENDA DEL SOL, CÓDIGO POSTAL 58880, MUNICIPIO TARÍMBARO, MICHOACÁN., A UN COSTADO DE ABARROTÉS ITZI, ENTRE LAS CALLES HACIENDA EL CORTIJO Y HACIENDA EL MOLINO	LUIS MANUEL GONZALEZ MACIEL	MICHELLE MEJIA GONZALEZ	MARIA MAGDALENA ALVAREZ ALTAMIRANO	JOSE ALFONSO CASTILLO GONZALEZ	LILIANA LOPEZ AGUILAR	TERESA CALVILLO CALDERON	JUAN CARLOS MEDINA RODRIGUEZ
6) CIUDAD HIDALGO	8) TARIMBARO	89) TARIMBARO	85) HACIENDA DEL SOL	2683	C2	DOMICILIO PARTICULAR, CALLE HACIENDA EL MILAGRO, NÚMERO 576, FRACCIONAMIENTO HACIENDA DEL SOL, CÓDIGO POSTAL 58880, MUNICIPIO TARÍMBARO, MICHOACÁN., A UN COSTADO DE ABARROTÉS ITZI, ENTRE LAS CALLES HACIENDA EL CORTIJO Y HACIENDA EL MOLINO	FERNANDA YAREIDI MAYO GARCIA	JESSICA IVON CALDERON VAZQUEZ	GLORIA BARRERA GONZALEZ	MARIA RUBI GARCIA ANGELES	NAHUM HERIBERTO LOPEZ LOPEZ	ARMANDO GAYTAN TORRES	AMPARO MARBELLA GARCIA MEDINA
6) CIUDAD HIDALGO	8) TARIMBARO	89) TARIMBARO	85) HACIENDA DEL SOL	2684	B1	JARDÍN DE NIÑOS SOR JUANA INÉS DE LA CRUZ, AVENIDA GALAXIA, SIN NÚMERO, FRACCIONAMIENTO HACIENDA DEL SOL, CÓDIGO POSTAL 58880, MUNICIPIO TARÍMBARO, MICHOACÁN., ENTRE LAS CALLES QUASARES Y HACIENDA EL ARENAL	JOSE MARTIN ARROYO HURTADO	SELENE CHAVEZ ALFARO	JOSE RAMON HERRERA AYALA	GUADALUPE SOFIA GARDUÑO ARREOLA	NOHEMI HERNANDEZ ESQUIVEL	ROSA ELIA ARANDIA HERNANDEZ	ANGEL GABRIEL ABURTO ALARCON
6) CIUDAD HIDALGO	8) TARIMBARO	89) TARIMBARO	85) HACIENDA DEL SOL	2684	C1	JARDÍN DE NIÑOS SOR JUANA INÉS DE LA CRUZ, AVENIDA GALAXIA, SIN NÚMERO, FRACCIONAMIENTO HACIENDA DEL SOL, CÓDIGO POSTAL 58880, MUNICIPIO TARÍMBARO, MICHOACÁN., ENTRE LAS CALLES QUASARES Y HACIENDA EL ARENAL	LESLY YUNUEN BAEZA TORRES	MARIA ANGÉLICA CHAVEZ PRADO	MARIA DE LOURDES LECONA CRUZ MANJARREZ	ANA LILIA JIMENEZ GONZALEZ	GABRIELA HERNANDEZ LEON	BRENDA GALVAN SANTOYO	IVAN ERIK CALDERON ROJAS
6) CIUDAD HIDALGO	8) TARIMBARO	89) TARIMBARO	92) FRACC. LAS ESPIGAS	1973	E1	ESCUELA PRIMARIA MELCHOR OCAMPO, RETORNO A LAS ESPIGAS, SIN NÚMERO, FRACCIONAMIENTO LAS ESPIGAS, CÓDIGO POSTAL 58895, MUNICIPIO TARÍMBARO, MICHOACÁN., A UN COSTADO DE LA TELESECUNDARIA DIEGO RIVERA	VERONICA GUILLERMINA PRIEGO SILVA	ANGELICA CHAVEZ CASADO	JANET MABEL LOPEZ TORRES	JOSE JUAN NATIVIDAD ACOSTA CERVANTES	JOSE LUIS LEMUS AVALOS	MIGUEL JOSE OLIVARES ALVAREZ	JOSEFINA PALOMARES YEPEZ
6) CIUDAD HIDALGO	8) TARIMBARO	89) TARIMBARO	92) FRACC. LAS ESPIGAS	1973	E1C1	ESCUELA PRIMARIA MELCHOR OCAMPO, RETORNO A LAS ESPIGAS, SIN NÚMERO, FRACCIONAMIENTO LAS ESPIGAS, CÓDIGO POSTAL 58895, MUNICIPIO TARÍMBARO, MICHOACÁN., A UN COSTADO DE LA TELESECUNDARIA DIEGO RIVERA	TOMAS AGUILAR PICENO	ARACELI NAVA LOPEZ	XITLALY CAMPUZANO SERRATO	ANA JUDITH BARRERA MELENDEZ	LAURA LOPEZ PEREZ	RUBEN RANGEL RAYA	HILDA RAMOS ORTIZ
6) CIUDAD HIDALGO	8) TARIMBARO	89) TARIMBARO	92) FRACC. LAS ESPIGAS	1973	E1C2	ESCUELA PRIMARIA MELCHOR OCAMPO, RETORNO A LAS ESPIGAS, SIN NÚMERO, FRACCIONAMIENTO LAS ESPIGAS, CÓDIGO POSTAL 58895, MUNICIPIO TARÍMBARO, MICHOACÁN., A UN COSTADO DE LA TELESECUNDARIA DIEGO RIVERA	CLAUDIO ROMAN AYALA BAUTISTA	JOSE ROBERTO ORTIZ COLUNGA	JESSICA LOPEZ RAMIREZ	LAURA PATRICIA CERMEÑO HERNANDEZ	YESENIA ABIGAIL MENDEZ RAMOS	JOSE ANGEL MATA GARCIA	ALBERTO LOPEZ DOMINGUEZ
6) CIUDAD HIDALGO	8) TARIMBARO	89) TARIMBARO	96) FRACC. LOS RUISEÑORES	1978	E1	ESCUELA IGNACIO ALLENDE, CALLE MILLONARIO, SIN NÚMERO, FRACCIONAMIENTO RUISEÑORES, CÓDIGO POSTAL 58893, MUNICIPIO TARÍMBARO, MICHOACÁN., A LA ENTRADA DEL FRACCIONAMIENTO	MARIA GUADALUPE HURTADO PEREZ	ANDREA ELIZABETH OLAYO LIZARRAN	ADRIAN GALVAN GAMIÑO	EDUARDO CORTES BEDOLLA	JOSE CARLOS LOPEZ PEREZ	JOSE ARTURO BARRIOS GARCIA	DAVID MORENO JUAREZ
6) CIUDAD HIDALGO	8) TARIMBARO	89) TARIMBARO	96) FRACC. LOS RUISEÑORES	1978	E1C1	ESCUELA IGNACIO ALLENDE, CALLE MILLONARIO, SIN NÚMERO, FRACCIONAMIENTO RUISEÑORES, CÓDIGO POSTAL 58893, MUNICIPIO TARÍMBARO, MICHOACÁN., A LA ENTRADA DEL FRACCIONAMIENTO	MARIA PATRICIA ISLAS ALVAREZ	ESTEBAN CASTILLO CARDENAS	MARIA FERNANDA HERNANDEZ VARGAS	MANUEL GONZALEZ DOMINGUEZ	JOSE LUIS MONDRAGON MORA	PAULA HERNANDEZ CRUZ	MA. AUXILIO ESPINOSA VILLALON
7) ZACAPU	7) ZACAPU	108) ZACAPU	1) ZACAPU	2389	B1	ESCUELA PRIMARIA JUANA DE ARCO, CALLE MARIANO ESCOBEDO, NÚMERO 58, COLONIA CENTRO, LOCALIDAD ZACAPU, CÓDIGO POSTAL 58600, ZACAPU, MICHOACÁN., ENTRE LAS CALLES ÁLVARO OBREGÓN Y JOSE MA. PINO SUÁREZ	JUAN CARLOS ACEVEDO ORDAZ	YARABITH MONSERRAT ALVAREZ MARTINEZ	MANUEL AMBRIZ RODRIGUEZ	FERMIN CORONA ARROYO	JOSE FRANCISCO CHAVARRIA PALMERIN	ANGELICA MARIA CORIA CASTRO	MARIA ANITA ESPINOSA ZAVALA
7) ZACAPU	7) ZACAPU	108) ZACAPU	1) ZACAPU	2389	C1	ESCUELA PRIMARIA JUANA DE ARCO, CALLE MARIANO ESCOBEDO, NÚMERO 58, COLONIA CENTRO, LOCALIDAD ZACAPU, CÓDIGO POSTAL 58600, ZACAPU, MICHOACÁN., ENTRE LAS CALLES ÁLVARO OBREGÓN Y JOSE MA. PINO SUÁREZ	JANNETH AGUIÑIGA GIL	LORENA AZUCENA CENDEJAS SALGUERO	RAFAELA BERMUDEZ HERNANDEZ	ZACEK MIZTLI URHEPANI JACINTO CHAVARRIA	LAURA AVILA MENDOZA	BLANCA ISABEL GUZMAN TORRES	JOSE ANTONIO GARCIA FABIAN
7) ZACAPU	7) ZACAPU	108) ZACAPU	1) ZACAPU	2390	B1	ESCUELA PRIMARIA FRANCISCO I. MADERO, CALLE 18 DE MARZO, SIN NÚMERO, COLONIA LA ANGOSTURA, LOCALIDAD ZACAPU, CÓDIGO POSTAL 58610, ZACAPU, MICHOACÁN., ENTRE LAS CALLES MIGUEL HIDALGO Y NUEVA SAN PEDRO	ITZIA LUZMARIA GALVAN PEREZ	JORGE ALEJANDRO JERONIMO NAVARRO	DIEGO JESUS AMBRIZ ESPINOZA	CARLOS ALBERTO CADENA HERNANDEZ	DANIELA GONZALEZ TAPIA	MARIA DEL SOCORRO LOPEZ PEREZ	MOISES FARFAN RANGEL
7) ZACAPU	7) ZACAPU	108) ZACAPU	1) ZACAPU	2390	C1	ESCUELA PRIMARIA FRANCISCO I. MADERO, CALLE 18 DE MARZO, SIN NÚMERO, COLONIA LA ANGOSTURA, LOCALIDAD ZACAPU, CÓDIGO POSTAL 58610, ZACAPU, MICHOACÁN., ENTRE LAS CALLES MIGUEL HIDALGO Y NUEVA SAN PEDRO	EMERSON GONZALEZ POSADA	JOSE MARTIN JUAREZ LEON	BERTHA ALICIA AMBRIZ RANGEL	SANDRA CHAVEZ MENDOZA	OFELIA HERNANDEZ CERVANTES	MARTHA GUZMAN VILLICAÑA	ANA LILIA FLORES HUERTA
7) ZACAPU	7) ZACAPU	108) ZACAPU	1) ZACAPU	2390	C2	ESCUELA PRIMARIA FRANCISCO I. MADERO, CALLE 18 DE MARZO, SIN NÚMERO, COLONIA LA ANGOSTURA, LOCALIDAD ZACAPU, CÓDIGO POSTAL 58610, ZACAPU, MICHOACÁN., ENTRE LAS CALLES MIGUEL HIDALGO Y NUEVA SAN PEDRO	JOSE LUIS ACEVEDO SANCHEZ	ALEXA VALERIA GUILLEN AGUIRRE	ANA ANGELES CARRANZA	JUAN OSWALDO GIL LOPEZ	GUADALUPE JIMENEZ PARAMO	JONATHAN RAFAEL LOPEZ GUTIERREZ	ENECLITO IBARRA GARCIA

Distrito Federal	Distrito Local	Municipio	Localidad	Sección	Casilla	Ubicación	Presidenta/e	Secretaria/o	1er. Escrutador	2do. Escrutador	1er. Suplente	2do. Suplente	3er. Suplente
7) ZACAPU	7) ZACAPU	108) ZACAPU	1) ZACAPU	2390	C3	ESCUELA PRIMARIA FRANCISCO I. MADERO, CALLE 18 DE MARZO, SIN NÚMERO, COLONIA LA ANGOSTURA, LOCALIDAD ZACAPU, CÓDIGO POSTAL 58610, ZACAPU, MICHOACÁN, ENTRE LAS CALLES MIGUEL HIDALGO Y NUEVA SAN PEDRO	DARIO ANGUIANO ALONSO	VIVIANA MIROSLAVA LARIOS CUEVAS	HECTOR BARAJAS CARRILLO	YOLANDA GUTIERREZ CORIA	GABRIEL JUAREZ ZAMORA	KARLA VIRGINIA CISNEROS HUANTE	MARIA MAGDALENA HUERTA VALENCIA
7) ZACAPU	7) ZACAPU	108) ZACAPU	1) ZACAPU	2391	B1	ESCUELA PRIMARIA 18 DE OCTUBRE, CALLE PRIMERO DE MAYO, SIN NÚMERO, COLONIA 18 DE OCTUBRE, LOCALIDAD ZACAPU, CÓDIGO POSTAL 58635, ZACAPU, MICHOACÁN, ENTRE LAS CALLES RUVALCABA Y CAMPESINOS	LILIA BARBOSA AMBRIZ	KARLA CECILIA CERVANTES HERNANDEZ	MONSERRAT GARCIA TAPIA	CHRISTIAN ALEXIS CERVANTES BARAJAS	MARIA ELENA HEREDIA VERA	JUAN BARAJAS MORA	VICTOR LUNA VILLAFUERTE
7) ZACAPU	7) ZACAPU	108) ZACAPU	1) ZACAPU	2391	C1	ESCUELA PRIMARIA 18 DE OCTUBRE, CALLE PRIMERO DE MAYO, SIN NÚMERO, COLONIA 18 DE OCTUBRE, LOCALIDAD ZACAPU, CÓDIGO POSTAL 58635, ZACAPU, MICHOACÁN, ENTRE LAS CALLES RUVALCABA Y CAMPESINOS	OSCAR ADALID BARBOSA SOLORIO	KENYA ARIADNNE GUILLEN MUÑOZ	LAURA ADAME GUILLEN	ALEJANDRA CHAVARRIA HEREDIA	KATYA JUAREZ VIVEROS	LIDIA CERVANTES AMBRIZ	VERONICA CRUZ GARCIA
7) ZACAPU	7) ZACAPU	108) ZACAPU	1) ZACAPU	2391	C2	ESCUELA PRIMARIA 18 DE OCTUBRE, CALLE PRIMERO DE MAYO, SIN NÚMERO, COLONIA 18 DE OCTUBRE, LOCALIDAD ZACAPU, CÓDIGO POSTAL 58635, ZACAPU, MICHOACÁN, ENTRE LAS CALLES RUVALCABA Y CAMPESINOS	DIEGO GONZALEZ DIAZ	ANA CLAUDIA JIMENEZ AMBRIZ	AGUSTIN AGUILAR AVILA	GABRIELA CHAVEZ MENDOZA	JAVIER LOPEZ CASTILLO	JOSE LUIS DIAZ GUILLEN	JOSE HERNANDEZ ROCHA
7) ZACAPU	7) ZACAPU	108) ZACAPU	1) ZACAPU	2391	C3	ESCUELA PRIMARIA 18 DE OCTUBRE, CALLE PRIMERO DE MAYO, SIN NÚMERO, COLONIA 18 DE OCTUBRE, LOCALIDAD ZACAPU, CÓDIGO POSTAL 58635, ZACAPU, MICHOACÁN, ENTRE LAS CALLES RUVALCABA Y CAMPESINOS	DEYSI ALEJANDRA HERNANDEZ MARTINEZ	YAZMIN ALCANTAR LOPEZ	JUANA AGUILAR AVILA	MARGARITA CHAVEZ SALPA	DULCE JAZMIN MARTINEZ GUZMAN	MA. ALICIA FLORES MORALES	MA. PIEDAD DEONILIA CERVANTES LEON
7) ZACAPU	7) ZACAPU	108) ZACAPU	1) ZACAPU	2391	C4	ESCUELA PRIMARIA 18 DE OCTUBRE, CALLE PRIMERO DE MAYO, SIN NÚMERO, COLONIA 18 DE OCTUBRE, LOCALIDAD ZACAPU, CÓDIGO POSTAL 58635, ZACAPU, MICHOACÁN, ENTRE LAS CALLES RUVALCABA Y CAMPESINOS	CECILIA FLORES MARTINEZ	TANIA ARLET CONTRERAS MARTINEZ	ALEJANDRO ANGUIANO BARAJAS	LUCIA CHAVEZ TORRES	MARIA ELENA MARTINEZ ORTIZ	JUANA GUILLEN ROBLEDO	MARIA AZUCENA GUZMAN GUZMAN
7) ZACAPU	7) ZACAPU	108) ZACAPU	1) ZACAPU	2391	C5	ESCUELA PRIMARIA 18 DE OCTUBRE, CALLE PRIMERO DE MAYO, SIN NÚMERO, COLONIA 18 DE OCTUBRE, LOCALIDAD ZACAPU, CÓDIGO POSTAL 58635, ZACAPU, MICHOACÁN, ENTRE LAS CALLES RUVALCABA Y CAMPESINOS	JENNIFER ANGELES MARTINEZ	MONICA DANIELA CRUZ AGUILERA	ISABEL AZUCENA BAEZ RODRIGUEZ	TERESA FLORES LEDESMA	JOSE CRISTOBAL FLORES CIPRES	SILVIA LOPEZ GUTIERREZ	JUAN ROBERTO AMBRIZ MORENO
7) ZACAPU	7) ZACAPU	108) ZACAPU	1) ZACAPU	2392	B1	ESCUELA SECUNDARIA FEDERAL MELCHOR OCAMPO, CARRETERA ZACAPU VILLA JIMÉNEZ, SIN NÚMERO, COLONIA ANÁHUAC, LOCALIDAD ZACAPU, CÓDIGO POSTAL 58630, ZACAPU, MICHOACÁN, ENTRE LA CALLE MARIANO MATAMOROS Y PROLONGACIÓN ALTAMIRANO	MARTHA LAURA CERVANTES CEJA	BLANCA ANGELICA CHAVEZ REYES	LUIS DANIEL ALANIS PEREZ	JUAN ANDRES CERVANTES OCHOA	YAJAHIRA CASTRO ELIAS	ADRIANA MARTINEZ ABONCE	LOURDES ALCANTAR SANCHEZ
7) ZACAPU	7) ZACAPU	108) ZACAPU	1) ZACAPU	2392	C1	ESCUELA SECUNDARIA FEDERAL MELCHOR OCAMPO, CARRETERA ZACAPU VILLA JIMÉNEZ, SIN NÚMERO, COLONIA ANÁHUAC, LOCALIDAD ZACAPU, CÓDIGO POSTAL 58630, ZACAPU, MICHOACÁN, ENTRE LA CALLE MARIANO MATAMOROS Y PROLONGACIÓN ALTAMIRANO	JOSE TOMAS GARCIA CORDOVA	JENNIFER DESIREE GALEANA IRRA	MILAGROS ESMERALDA BARBOSA BACILIO	ANA LILIA CISNEROS VAZQUEZ	SOCORRO HERRERA CAMPOS	JULIO CESAR MARTINEZ ALBA	JUANA LOPEZ JIMENEZ
7) ZACAPU	7) ZACAPU	108) ZACAPU	1) ZACAPU	2392	C2	ESCUELA SECUNDARIA FEDERAL MELCHOR OCAMPO, CARRETERA ZACAPU VILLA JIMÉNEZ, SIN NÚMERO, COLONIA ANÁHUAC, LOCALIDAD ZACAPU, CÓDIGO POSTAL 58630, ZACAPU, MICHOACÁN, ENTRE LA CALLE MARIANO MATAMOROS Y PROLONGACIÓN ALTAMIRANO	MARIA JOSEFINA AMBRIZ GARCILAZO	CESAR GALLARDO RODRIGUEZ	EVELYN JUDITH BEDOLLA FLORES	GERARDO GARCIA CARRANZA	CECILIA JIMENEZ CHAVEZ	JORGE AGUILAR ZARAGOZA	BERTHA CALDERON LARA
7) ZACAPU	7) ZACAPU	108) ZACAPU	1) ZACAPU	2393	B1	ESCUELA PRIMARIA BENITO JUÁREZ, CALLE GENERAL NEGRETE, NÚMERO 713, COLONIA BENITO JUÁREZ, LOCALIDAD ZACAPU, CÓDIGO POSTAL 58639, ZACAPU, MICHOACÁN, ENTRE LAS CALLES SALVADOR ESCALANTE Y FRAY JACOBO DACIANO	GUILLERMO LOPEZ CORTES	BRANDON HUGO DE LA CRUZ CASTAÑEDA	KENLY CARRILLO RAMIREZ	YOLANDA ESPINOZA PANTALEON	FIDEL BARRERA RIVERA	JOSE LUIS GARNICA MORALES	JUAN CARLOS GARCIA CARDENAS
7) ZACAPU	7) ZACAPU	108) ZACAPU	1) ZACAPU	2393	C1	ESCUELA PRIMARIA BENITO JUÁREZ, CALLE GENERAL NEGRETE, NÚMERO 713, COLONIA BENITO JUÁREZ, LOCALIDAD ZACAPU, CÓDIGO POSTAL 58639, ZACAPU, MICHOACÁN, ENTRE LAS CALLES SALVADOR ESCALANTE Y FRAY JACOBO DACIANO	GUADALUPE ARAZ GONZALEZ ALVAREZ	CESAR GILBERTO LOPEZ GARCIA	MARIA SOCORRO CERVANTES VARGAS	MANUEL ALEJANDRO FIGUEROA CARRANZA	ALEXIS IVAN GALLARDO CERVANTES	LUIS ANGEL FIGUEROA CARRANZA	BERNARDO MACIAS ABONCE
7) ZACAPU	7) ZACAPU	108) ZACAPU	1) ZACAPU	2394	B1	COLEGIO CRISTÓBAL COLÓN, CALLE IGNACIO ZARAGOZA, NÚMERO 75, COLONIA CENTRO, LOCALIDAD ZACAPU, CÓDIGO POSTAL 58600, ZACAPU, MICHOACÁN, ENTRE LAS CALLES FRANCISCO I. MADERO NORTE Y LICENCIADO EDUARDO RUÍZ NORTE	LUIS LOPEZ GUTIERREZ	DANIEL CUPA AMBRIZ	DIZAN ALCARAZ VELAZQUEZ	NORMA EDITH MENDOZA GONZALEZ	BRENDA CABRERA GARCIA	LUIS MANUEL LEON JUAREZ	SALVADOR MENDOZA SOSA
7) ZACAPU	7) ZACAPU	108) ZACAPU	1) ZACAPU	2394	C1	COLEGIO CRISTÓBAL COLÓN, CALLE IGNACIO ZARAGOZA, NÚMERO 75, COLONIA CENTRO, LOCALIDAD ZACAPU, CÓDIGO POSTAL 58600, ZACAPU, MICHOACÁN, ENTRE LAS CALLES FRANCISCO I. MADERO NORTE Y LICENCIADO EDUARDO RUÍZ NORTE	ANGEDY CARRILLO GONZALEZ	HECTOR DURAN MELGOSA	RICARDO ARIAS JIMENEZ	BLANCA ESTELA CARRASCO ROSAS	GLORIA GUERRERO GALLARDO	PETRA LOPEZ BALDERAS	JUANA MORAIRA ARIAS
7) ZACAPU	7) ZACAPU	108) ZACAPU	1) ZACAPU	2395	B1	ESCUELA CENTRO DE ESTUDIOS TÉCNICOS MIGUEL HIDALGO, CALLE RICARDO FLORES MAGÓN, NÚMERO 59, COLONIA CENTRO, LOCALIDAD ZACAPU, CÓDIGO POSTAL 58600, ZACAPU, MICHOACÁN, ENTRE LAS CALLES AVENIDA BENITO JUÁREZ PONIENTE Y LUIS MOYA	PABLO FERNANDO GARCIA ALCARAZ	PAOLA MONTSERRAT GARCIA GALAN	ALEJANDRA JANNETT HUANTE APARICIO	JOSE ENRIQUE MARIN DIAZ	JOSUE EMMANUEL ORDAZ ABONCE	GLORIA MARIN DIAZ	JESUS AYALA GONZALEZ

Distrito Federal	Distrito Local	Municipio	Localidad	Sección	Casilla	Ubicación	Presidenta/e	Secretaria/o	1er. Escrutador	2do. Escrutador	1er. Suplente	2do. Suplente	3er. Suplente
7) ZACAPU	7) ZACAPU	108) ZACAPU	1) ZACAPU	2396	B1	CANCHA DE BASQUETBOL, CALLE OJO DE AGUA, SIN NÚMERO, COLONIA CENTRO, CÓDIGO POSTAL 58600, ZACAPU, MICHOACÁN, ENTRE LAS CALLES BELISARIO DOMIGUEZ Y AVENIDA IGNACIO ZARAGOZA	LUVIA MONSERRAT GONZALEZ CARRANZA	GONZALO CARRANZA AMBRIZ	MA. ELENA ESPINOZA RODRIGUEZ	ALEJANDRA ABIGAIL GABRIEL PAREDES	SANDRA CECILIA GONZALEZ PALMERIN	JENNIFER JUANILLO CALVILLO	JOSE CRISTOBAL JUANILLO JERONIMO
7) ZACAPU	7) ZACAPU	108) ZACAPU	1) ZACAPU	2396	C1	CANCHA DE BASQUETBOL, CALLE OJO DE AGUA, SIN NÚMERO, COLONIA CENTRO, CÓDIGO POSTAL 58600, ZACAPU, MICHOACÁN, ENTRE LAS CALLES BELISARIO DOMIGUEZ Y AVENIDA IGNACIO ZARAGOZA	SERGIO DE JESUS CHAVEZ CARRANZA	VANESSA DURAN ALFARO	LUIS RODRIGO FERNANDEZ MAGAÑA	SERGIO MIGUEL GONZALEZ ALVAREZ	MARGARITA HERNANDEZ HEREDIA	EVERARDO AGUILAR ESTRADA	EDUARDO JUANILLO JIMENEZ
7) ZACAPU	7) ZACAPU	108) ZACAPU	1) ZACAPU	2397	B1	SINDICATO DE TELEFONISTAS, CALLE AQUILES SERDÁN, NÚMERO 51, COLONIA CENTRO, BARRIO SAN FRANCISCO, CÓDIGO POSTAL 58600, ZACAPU, MICHOACÁN, ENTRE LAS CALLES VENUSTIANO CARRANZA PONIENTE Y CALLE EDUARDO LÓPEZ	MARIANA BARRIGA RODRIGUEZ	JUAN DIEGO CUELLAR PIMENTEL	VICENTE DIAZ DIAZ	ABEL ESPINOZA LIRA	JESUS AARON CARRANZA LOPEZ	MAXIMINO ARREDONDO MENDEZ	MARIA RAQUEL CEJA MADRIGAL
7) ZACAPU	7) ZACAPU	108) ZACAPU	1) ZACAPU	2397	C1	SINDICATO DE TELEFONISTAS, CALLE AQUILES SERDÁN, NÚMERO 51, COLONIA CENTRO, BARRIO SAN FRANCISCO, CÓDIGO POSTAL 58600, ZACAPU, MICHOACÁN, ENTRE LAS CALLES VENUSTIANO CARRANZA PONIENTE Y CALLE EDUARDO LÓPEZ	CARLOS GONZALEZ VERDUZCO	ALEXIS IVAN ALVARADO RICO	FRIDA MICHELLE ESPINOSA GARCILAZO	MA. LUISA ESPINOZA LIRA	AURORA ALCANTAR ROMERO	CARLOS ANTONIO CEDILLO AMEZCUA	THALIA YAZMIN ESPINOSA NOVOA
7) ZACAPU	7) ZACAPU	108) ZACAPU	1) ZACAPU	2398	B1	JARDÍN DE NIÑOS MOCTEZUMA, CALLE GREGORIO MIER, NÚMERO 245, COLONIA CENTRO, LOCALIDAD ZACAPU, CÓDIGO POSTAL 58600, ZACAPU, MICHOACÁN, ENTRE CALLE PROFESOR CIRIACO TORRES Y AVENIDA VENUSTIANO CARRANZA PONIENTE	RICARDO CONTRERAS CISNEROS	MAURA CITLALLI ALVAREZ ORDAZ	LUZ MARIA AMEZCUA ESPINOZA	STWART ZURIEL CARLOS HERNANDEZ	ROSA MA. ALCARAZ CASTELLANOS	LETICIA BEDOLLA MURILLO	DAVID LOPEZ CARRILLO
7) ZACAPU	7) ZACAPU	108) ZACAPU	1) ZACAPU	2398	C1	JARDÍN DE NIÑOS MOCTEZUMA, CALLE GREGORIO MIER, NÚMERO 245, COLONIA CENTRO, LOCALIDAD ZACAPU, CÓDIGO POSTAL 58600, ZACAPU, MICHOACÁN, ENTRE CALLE PROFESOR CIRIACO TORRES Y AVENIDA VENUSTIANO CARRANZA PONIENTE	JORGE AGUILAR VARGAS	MA. DEL CARMEN GABRIELA CARRANZA CUEVAS	MARIA FERNANDA ARROYO VEGA	RUBEN CEDILLO CHAVEZ	OLGA DAISY ALVARADO GONZALEZ	JORGE DIAZ CHAVARRIA	MARTIN CASTRO RAMIREZ
7) ZACAPU	7) ZACAPU	108) ZACAPU	1) ZACAPU	2399	B1	ESCUELA PRIMARIA REVOLUCIÓN, CALLE MELCHOR OCAMPO, NÚMERO 117, COLONIA CENTRO, LOCALIDAD ZACAPU, CÓDIGO POSTAL 58600, ZACAPU, MICHOACÁN, ENTRE LAS AVENIDAS JOSÉ MARÍA MORELOS Y BENITO JUÁREZ ORIENTE	MANLIO FAVIO CH. PINEDA	MARIA GUADALUPE DEL CARMEN HEMAN LOPEZ	LAURA CASTRO NAVARRETE	BLANCA ESTELA CAMACHO RUIZ	SARAHÍ AGUIRRE HERNANDEZ	CARLOS HUMBERTO HERNANDEZ RUIZ	MA. TERESA GONZALEZ MARTINEZ
7) ZACAPU	7) ZACAPU	108) ZACAPU	1) ZACAPU	2399	C1	ESCUELA PRIMARIA REVOLUCIÓN, CALLE MELCHOR OCAMPO, NÚMERO 117, COLONIA CENTRO, LOCALIDAD ZACAPU, CÓDIGO POSTAL 58600, ZACAPU, MICHOACÁN, ENTRE LAS AVENIDAS JOSÉ MARÍA MORELOS Y BENITO JUÁREZ ORIENTE	LUZ MARIA FARIAS LEON	GISELA ANAHI HERNANDEZ AMBRIZ	JENNIFER GONZALEZ ZAPIEN	MARIA GUADALUPE DIAZ CONTRERAS	ERICA BANESA GARCILAZO CASTILLO	MARGARITA ELIZARRARAZ LEON	MA. DEL CARMEN CAMPOS MORALES
7) ZACAPU	7) ZACAPU	108) ZACAPU	1) ZACAPU	2400	B1	ESCUELA SECUNDARIA JOSÉ MARÍA MORELOS Y PAVÓN, AVENIDA MARIANO ESCOBEDO, NÚMERO 117, COLONIA ANÁHUAC, LOCALIDAD ZACAPU, CÓDIGO POSTAL 58630, ZACAPU, MICHOACÁN, ENTRE LAS CALLES 5 DE MAYO Y GENERAL MANUEL GARCÍA PUEBLITA	PAULINA ALANIS VITELA	MONICA YUNUEN ARREGUIN AGUIRRE	MARCOS ADAME HERNANDEZ	CARLOS ALBERTO CRUZ RUIZ	ILSETH KARINA JIMENEZ GARCIA	BRANDON AREVALO ZAVALA	CHRISTIAN JIMENEZ GARCIA
7) ZACAPU	7) ZACAPU	108) ZACAPU	1) ZACAPU	2400	S1	ESCUELA SECUNDARIA JOSÉ MARÍA MORELOS Y PAVÓN, AVENIDA MARIANO ESCOBEDO, NÚMERO 117, COLONIA ANÁHUAC, LOCALIDAD ZACAPU, CÓDIGO POSTAL 58630, ZACAPU, MICHOACÁN, ENTRE LAS CALLES 5 DE MAYO Y GENERAL MANUEL GARCÍA PUEBLITA	IVAN URIEL AGUILAR ALVARADO	MARIA DEL CONSUELO AREVALO MANRIQUEZ	BLANCA VELINA GUZMAN PONCE DE LEON	JOSE CLEMENTE CONTRERAS MORENO	JESUS ADRIAN JIMENEZ GARCIA	JOSEFINA AMBRIZ ROCHA	IVETH CORONA ZARAGOZA
7) ZACAPU	7) ZACAPU	108) ZACAPU	1) ZACAPU	2401	B1	DOMICILIO PARTICULAR, CALLE IGNACIO MANUEL ALTAMIRANO, NÚMERO 291, COLONIA CENTRO, LOCALIDAD ZACAPU, CÓDIGO POSTAL 58600, ZACAPU, MICHOACÁN, ENTRE LA CALLES GUILLERMO PRIETO Y AVENIDA IGNACIO ZARAGOZA	MA. GUADALUPE MATILDE CUADROS ESQUINCA	LINDA ANAHI HUANTE GONZALEZ	ASHLEY JOSELINE ESPINO RAMIREZ	LUIS ARTURO GONZALEZ BARAJAS	DANIELA SCARLET FLORES GUZMAN	JONATHAN HERNANDEZ HERRERA	MARIA RAQUEL CUADROS ESQUINCA
7) ZACAPU	7) ZACAPU	108) ZACAPU	1) ZACAPU	2401	C1	DOMICILIO PARTICULAR, CALLE IGNACIO MANUEL ALTAMIRANO, NÚMERO 291, COLONIA CENTRO, LOCALIDAD ZACAPU, CÓDIGO POSTAL 58600, ZACAPU, MICHOACÁN, ENTRE LA CALLES GUILLERMO PRIETO Y AVENIDA IGNACIO ZARAGOZA	LUIS ARMANDO ANAYA SOTO	VIRIDIANA YERITZIA AGUILAR GUZMAN	MARGARITA ESPINOZA VAZQUEZ	JUAN ALEJANDRO HEREDIA DIAZ	JOSEFINA GONZALEZ ALCANTAR	GABRIELA ALVAREZ MARTINEZ	PERLA YURI HUANTE ZAVALA
7) ZACAPU	7) ZACAPU	108) ZACAPU	1) ZACAPU	2402	B1	DOMICILIO PARTICULAR, CALLE DOCTOR MIGUEL SILVA, NUMERO 624, COLONIA ANÁHUAC, LOCALIDAD ZACAPU, CÓDIGO POSTAL 58630, ZACAPU, MICHOACÁN, ENTRE LA CALLE INGENIERO PRADO TAPIA Y CARRETERA ZACAPU VILLA JIMÉNEZ	ANTONIO CUELLAR MAGAÑA	ANDREA YAHAIRA DIAZ MARMOLEJO	MARCO TULIO CARRANZA CARDENAS	ALEXIS ORTIZ FLORES	ALMA ROSA CAMARENA CHAVEZ	MARIA YOLANDA CORTES RODRIGUEZ	GUADALUPE ARROYO ANASTACIO
7) ZACAPU	7) ZACAPU	108) ZACAPU	1) ZACAPU	2402	C1	DOMICILIO PARTICULAR, CALLE DOCTOR MIGUEL SILVA, NUMERO 624, COLONIA ANÁHUAC, LOCALIDAD ZACAPU, CÓDIGO POSTAL 58630, ZACAPU, MICHOACÁN, ENTRE LA CALLE INGENIERO PRADO TAPIA Y CARRETERA ZACAPU VILLA JIMÉNEZ	MA ELENA CARRANZA RODRIGUEZ	FRIDA ESTEFANIA GONZALEZ GARCILAZO	JUAN CAZARES MEJIA	JOSE FERNANDO AMBRIZ SILVA	TOMAS ORTIZ ALMANZA	J. SALUD AMEZCUA SOSA	SOTERO MADRIGAL CORONA
7) ZACAPU	7) ZACAPU	108) ZACAPU	1) ZACAPU	2403	B1	ESCUELA PRIMARIA FRAY JACOBO DACIANO, AVENIDA MARIANO ESCOBEDO, NÚMERO 995, COLONIA ANÁHUAC, LOCALIDAD ZACAPU, CÓDIGO POSTAL 58630, ZACAPU, MICHOACÁN, ENTRE LAS CALLES 5 DE FEBRERO E INGENIERO PRADO TAPIA	PAULINA AVALOS VARGAS	KARLA ALEJANDRA CUELLAR ARIAS	AIDE ALCARAZ MONTAÑEZ	ERANDI FATIMA AMEZCUA TORRES	ALONDRA BERENICE ALCARAZ JIMENEZ	UBALDO ALCARAZ AMBRIZ	RAQUEL CUPA AMBRIZ

Distrito Federal	Distrito Local	Municipio	Localidad	Sección	Casilla	Ubicación	Presidenta/e	Secretaria/o	1er. Escrutador	2do. Escrutador	1er. Suplente	2do. Suplente	3er. Suplente
7) ZACAPU	7) ZACAPU	108) ZACAPU	1) ZACAPU	2403	C1	ESCUELA PRIMARIA FRAY JACOBO DACIANO, AVENIDA MARIANO ESCOBEDO, NÚMERO 995, COLONIA ANÁHUAC, LOCALIDAD ZACAPU, CÓDIGO POSTAL 58630, ZACAPU, MICHOACÁN, ENTRE LAS CALLES 5 DE FEBRERO E INGENIERO PRADO TAPIA	EVELYN ITZAYANNA CUELLAR ARIAS	MARIA FERNANDA GARCIA REYES	JOSE TRINIDAD ALVAREZ BAEZ	MARIA JOSEFINA AVILA ANGEL	RAFAEL ATENCO SANCHEZ	MARIA DE LA LUZ AMBRIZ RUIZ	CLAUDIA ANA ESPINOZA BARBOSA
7) ZACAPU	7) ZACAPU	108) ZACAPU	1) ZACAPU	2404	B1	JARDÍN DE NIÑOS LUPITA DIEZ DE ARRIAGA, AVENIDA LICENCIADO AGUSTÍN ARRIAGA RIVERA, SIN NÚMERO, INFONAVIT EL MORAL, LOCALIDAD ZACAPU, CÓDIGO POSTAL 58689, ZACAPU, MICHOACÁN, ENTRE LA CALLE GENERAL NICOLÁS REGULES Y PRIVADA AGUSTÍN ARRIAGA RIVERA	LUISA ERANDINE CRUZ TELLEZ	URIEL CALDERÓN TAVERA	LORENZO ALVAREZ TAPIA	ROSY AUDELIA CANALES CAMARILLO	MA. SALUD ALVAREZ RAYA	GUILLERMINA CORONA PONCE	EDELMIRA HERNANDEZ RIOS
7) ZACAPU	7) ZACAPU	108) ZACAPU	1) ZACAPU	2404	C1	JARDÍN DE NIÑOS LUPITA DIEZ DE ARRIAGA, AVENIDA LICENCIADO AGUSTÍN ARRIAGA RIVERA, SIN NÚMERO, INFONAVIT EL MORAL, LOCALIDAD ZACAPU, CÓDIGO POSTAL 58689, ZACAPU, MICHOACÁN, ENTRE LA CALLE GENERAL NICOLÁS REGULES Y PRIVADA AGUSTÍN ARRIAGA RIVERA	ESTHER GIL ZARAGOZA	KARLA CITLALLI CALZADA GOMEZ	GIOVANNA ALVAREZ TREJO	ALFONSO CANALES MEJIA	ANA ISABEL CERVANTES MARTINEZ	LUIS ULISES CORDOVA TORRES	ASENCION CRUZ TORRES
7) ZACAPU	7) ZACAPU	108) ZACAPU	1) ZACAPU	2404	C2	JARDÍN DE NIÑOS LUPITA DIEZ DE ARRIAGA, AVENIDA LICENCIADO AGUSTÍN ARRIAGA RIVERA, SIN NÚMERO, INFONAVIT EL MORAL, LOCALIDAD ZACAPU, CÓDIGO POSTAL 58689, ZACAPU, MICHOACÁN, ENTRE LA CALLE GENERAL NICOLÁS REGULES Y PRIVADA AGUSTÍN ARRIAGA RIVERA	EMMANUEL AMEZCUA RODRIGUEZ	HILDA CASTRO CORTES	FRANCISCO JAVIER AYALA ARANDA	ESTEFANIA CERVANTES SUAREZ	GABRIEL CHAVEZ GONZALEZ	DEISY GARCIA REYES	TERESA GUILLEN MARTINEZ
7) ZACAPU	7) ZACAPU	108) ZACAPU	1) ZACAPU	2405	B1	DOMICILIO PARTICULAR, CALLE FÉLIX ACOSTA, NÚMERO 348, COLONIA CENTRO, LOCALIDAD ZACAPU, CÓDIGO POSTAL 58600, ZACAPU, MICHOACÁN, ENTRE LAS CALLES GREGORIO MIER Y CIRIACO TORRES	BLANCA ADRIANA DE CAMPOMANES PINEDA	DULCE ROSARIO CARRIEDO RAMIREZ	MARIA DEL ROCIO AMBRIZ ALVAREZ	JESSICA ALEXANDRA AMBRIZ BARBOZA	PABLO DAVID ACOSTA AGUILAR	BRYAN ANTONIO CANALES GARCIA	PEDRO ALVARADO JUANILLO
7) ZACAPU	7) ZACAPU	108) ZACAPU	1) ZACAPU	2405	C1	DOMICILIO PARTICULAR, CALLE FÉLIX ACOSTA, NÚMERO 348, COLONIA CENTRO, LOCALIDAD ZACAPU, CÓDIGO POSTAL 58600, ZACAPU, MICHOACÁN, ENTRE LAS CALLES GREGORIO MIER Y CIRIACO TORRES	TANIA AVALOS GONZALEZ	LILIANA ELIZABETH CARRIEDO RAMIREZ	ZARAID BARBOZA GARCIA	MA. ELENA CASTILLO ROMERO	BRENDA PAOLA DE LA CRUZ ORTIZ	BERTHA DIAZ PEÑA	EDITH DIANETH CEJA APARICIO
7) ZACAPU	7) ZACAPU	108) ZACAPU	1) ZACAPU	2406	B1	ESCUELA PRIMARIA URBANA FEDERAL MIGUEL HIDALGO, CALLE AQUILES SERDÁN, NÚMERO 224, COLONIA CENTRO, LOCALIDAD ZACAPU, CÓDIGO POSTAL 58600, ZACAPU, MICHOACÁN, ENTRE LA CALLE MARÍA DE JESÚS RODRÍGUEZ DE FRANCO Y AVENIDA MÁRTIRES DE URUAPAN PONIENTE	SONIA DIAZ GARCIA	HECTOR ANAYA CASTRO	MARIA DEL CARMEN GUZMAN SANCHEZ	FEDERICO ANAYA AMEZCUA	ANDREA AGUILAR REYES	ANAYELI CORDOVA HUANTE	MIRIAM SUSANA JUANILLO GONZALEZ
7) ZACAPU	7) ZACAPU	108) ZACAPU	1) ZACAPU	2406	C1	ESCUELA PRIMARIA URBANA FEDERAL MIGUEL HIDALGO, CALLE AQUILES SERDÁN, NÚMERO 224, COLONIA CENTRO, LOCALIDAD ZACAPU, CÓDIGO POSTAL 58600, ZACAPU, MICHOACÁN, ENTRE LA CALLE MARÍA DE JESÚS RODRÍGUEZ DE FRANCO Y AVENIDA MÁRTIRES DE URUAPAN PONIENTE	CECILIA GONZALEZ FLORES	MARY CARMEN CISNEROS GONZALEZ	MARIA ISABEL BARAJAS CRUZ	NEIDI JAQUELIN GARCIA GARCILAZO	MARIA GUADALUPE CASTRO JUAREZ	MARIA LAURA GONZALEZ CARRILLO	JUANA LOPEZ SALDAÑA
7) ZACAPU	7) ZACAPU	108) ZACAPU	1) ZACAPU	2406	C2	ESCUELA PRIMARIA URBANA FEDERAL MIGUEL HIDALGO, CALLE AQUILES SERDÁN, NÚMERO 224, COLONIA CENTRO, LOCALIDAD ZACAPU, CÓDIGO POSTAL 58600, ZACAPU, MICHOACÁN, ENTRE LA CALLE MARÍA DE JESÚS RODRÍGUEZ DE FRANCO Y AVENIDA MÁRTIRES DE URUAPAN PONIENTE	ELIZABETH AGUILAR PALMERIN	DANIELA LIZBETH CISNEROS VERDUZCO	JOSE JAVIER ALONSO DIAZ	LORENA AMEZCUA HERNANDEZ	RAFAEL CASTRO ZUÑIGA	ISMAEL HEREDIA ORTEGA	LUISA GUADALUPE LOPEZ VARGAS
7) ZACAPU	7) ZACAPU	108) ZACAPU	1) ZACAPU	2407	B1	DOMICILIO PARTICULAR SINDICATO INDUSTRIAL DE TRABAJADORES, CALLE HEROES DE NACOZARI, NÚMERO 23, COLONIA MÚJICA, LOCALIDAD ZACAPU, CÓDIGO POSTAL 58640, ZACAPU, MICHOACÁN, ENTRE LAS CALLES ARTÍCULO 3 Y CONSTITUCIÓN DEL 17	YOLANDA DUARTE CARRANZA	MA. DEL CARMEN DIAZ ESPINO	ANTONIO CEJA GUTIERREZ	MARIA GABRIELA CAMPOS BARAJAS	GLORIA GUZMAN ESPINOSA	SILVIA ALVARADO GONZALEZ	TERESA ALFARO BRIYESCAS
7) ZACAPU	7) ZACAPU	108) ZACAPU	1) ZACAPU	2407	C1	DOMICILIO PARTICULAR SINDICATO INDUSTRIAL DE TRABAJADORES, CALLE HEROES DE NACOZARI, NÚMERO 23, COLONIA MÚJICA, LOCALIDAD ZACAPU, CÓDIGO POSTAL 58640, ZACAPU, MICHOACÁN, ENTRE LAS CALLES ARTÍCULO 3 Y CONSTITUCIÓN DEL 17	CINTHYA STEPHANY BARAJAS CAMPOS	MAYROL ANGUIANO ARZATE	RAMIRO CHAVEZ RODRIGUEZ	JENNY CAMPOS VAZQUEZ	EDITH MONICA CASTAÑEDA GRANADOS	MARIO ALFONSO CARRANZA HERNANDEZ	MANUEL AMEZCUA SOSA
7) ZACAPU	7) ZACAPU	108) ZACAPU	1) ZACAPU	2407	C2	DOMICILIO PARTICULAR SINDICATO INDUSTRIAL DE TRABAJADORES, CALLE HEROES DE NACOZARI, NÚMERO 23, COLONIA MÚJICA, LOCALIDAD ZACAPU, CÓDIGO POSTAL 58640, ZACAPU, MICHOACÁN, ENTRE LAS CALLES ARTÍCULO 3 Y CONSTITUCIÓN DEL 17	JULIO CESAR MORENO PUGA	VICTOR MANUEL CABRERA OROZCO	PATRICIA ESCOBEDO PADRON	MARTIN AMBRIZ GOMEZ	MARIA ISABEL DIAZ ARELLANO	JULIO CESAR DIAZ ZUÑIGA	MICAELA CABRERA OROZCO
7) ZACAPU	7) ZACAPU	108) ZACAPU	1) ZACAPU	2408	B1	DOMICILIO PARTICULAR, CALLE PROTECTORES DEL ÁRBOL, SIN NÚMERO, COLONIA MIGUEL ÁNGEL, LOCALIDAD ZACAPU, CÓDIGO POSTAL 58660, ZACAPU, MICHOACÁN, ENTRE LA AVENIDA UNIVERSIDAD Y LA CALLE JULIO RIQUELME	JOSE SALLU ALEJANDRE GRANADOS	OLIVER GIOVANNI FLORES ALCARAZ	RAYMUNDO BARRERA HUANTE	J MOISES GUZMAN MENA	PEDRO CHAVARRIA TELLEZ	JORGE ANGUIANO CASTRO	JOSE ESPINOZA ZAVALA
7) ZACAPU	7) ZACAPU	108) ZACAPU	1) ZACAPU	2408	C1	DOMICILIO PARTICULAR, CALLE PROTECTORES DEL ÁRBOL, SIN NÚMERO, COLONIA MIGUEL ÁNGEL, LOCALIDAD ZACAPU, CÓDIGO POSTAL 58660, ZACAPU, MICHOACÁN, ENTRE LA AVENIDA UNIVERSIDAD Y LA CALLE JULIO RIQUELME	MARIA GARCIA GUTIERREZ	CARLOS CARRILLO RAMIREZ	ROBERTO GUERRA MARTINEZ	LUIS FERNANDO GUZMAN SOLIS	JAIME CHAVEZ ORTIZ	BERTHA CHAVEZ ORTIZ	GLORIA BAEZ CORTES

Distrito Federal	Distrito Local	Municipio	Localidad	Sección	Casilla	Ubicación	Presidenta/e	Secretaria/o	1er. Escrutador	2do. Escrutador	1er. Suplente	2do. Suplente	3er. Suplente
7) ZACAPU	7) ZACAPU	108) ZACAPU	1) ZACAPU	2409	B1	ESCUELA PRIMARIA FÉLIX ACOSTA, AVENIDA BENITO JUÁREZ ORIENTE, SIN NÚMERO, COLONIA CENTRO, LOCALIDAD ZACAPU, CÓDIGO POSTAL 58600, ZACAPU, MICHOACÁN, ENTRE LA CALLE LICENCIADO AGUSTÍN ARRIAGA RIVERA Y CERRADA MANANTIALES DE MARITARO	NANCY CALVILLO RIOS	JOSE MARTIN AMBRIZ MEDINA	JUAN CARLOS BLANCO MARTINEZ	CESAR DAVID CALDERON RUIZ	JONATHAN DAVID CANCHOLA PEREZ	ANDREA CECILIA CARDENAS ONTIVEROS	EMMANUEL AMBRIZ GONZALEZ
7) ZACAPU	7) ZACAPU	108) ZACAPU	1) ZACAPU	2409	C1	ESCUELA PRIMARIA FÉLIX ACOSTA, AVENIDA BENITO JUÁREZ ORIENTE, SIN NÚMERO, COLONIA CENTRO, LOCALIDAD ZACAPU, CÓDIGO POSTAL 58600, ZACAPU, MICHOACÁN, ENTRE LA CALLE LICENCIADO AGUSTÍN ARRIAGA RIVERA Y CERRADA MANANTIALES DE MARITARO	SAMUEL CAMPOS URIBE	MA. ESTELA APARICIO GUILLEN	VICTOR FRANCISCO BLANCO MARTINEZ	JESUS GERARDO CALDERON RUIZ	NESTOR CALED CANCHOLA PEREZ	MA. GUADALUPE ALCARAZ PIMENTEL	EDGAR ARELLANO SANCHEZ
7) ZACAPU	7) ZACAPU	108) ZACAPU	1) ZACAPU	2409	S1	ESCUELA PRIMARIA FÉLIX ACOSTA, AVENIDA BENITO JUÁREZ ORIENTE, SIN NÚMERO, COLONIA CENTRO, LOCALIDAD ZACAPU, CÓDIGO POSTAL 58600, ZACAPU, MICHOACÁN, ENTRE LA CALLE LICENCIADO AGUSTÍN ARRIAGA RIVERA Y CERRADA MANANTIALES DE MARITARO	ELLIOT ACEVEDO CASASOLA	DAMARIS GUADALUPE AMBRIZ ARREDONDO	LINDSEY LOO BEJARANO CASTRO	OMAR CABRERA OROZCO	DAMARIS BETSABE CANCHOLA PEREZ	LUIS ALFONSO CARDENAS CASTRO	EDNA MARIELA AMBRIZ GONZALEZ
7) ZACAPU	7) ZACAPU	108) ZACAPU	1) ZACAPU	2410	B1	ESCUELA PREPARATORIA LÁZARO CÁRDENAS, CALLE PRIMAVERA, SIN NÚMERO, COLONIA LOMA JARDÍN, LOCALIDAD ZACAPU, CÓDIGO POSTAL 58670, ZACAPU, MICHOACÁN, ENTRE LAS CALLES NOCHEBUENA Y CLAVEL	MARY CARMEN AGUIÑIGA PEREZ	JOSE ARCIGA ALEJANDRE	AURELIO CARRILLO CRUZ	JANNET CARDOSO PEREZ	AUDELIA GRANADOS JIMENEZ	FRANCISCO GUZMAN HUANTE	EVELYN ADILENE ALEJO RUIZ
7) ZACAPU	7) ZACAPU	108) ZACAPU	1) ZACAPU	2410	C1	ESCUELA PREPARATORIA LÁZARO CÁRDENAS, CALLE PRIMAVERA, SIN NÚMERO, COLONIA LOMA JARDÍN, LOCALIDAD ZACAPU, CÓDIGO POSTAL 58670, ZACAPU, MICHOACÁN, ENTRE LAS CALLES NOCHEBUENA Y CLAVEL	BENJAMIN AGUIÑIGA RIOS	ORIAM GARCIA VERDUZCO	JENNIFER GARCIA GARCIA	VERONICA HERRERA ZAVALA	OSCAR IVAN HERRERA CORTES	ENRIQUETA BARRIGA FUENTES	NIDIA LETICIA CRUZ FLORES
7) ZACAPU	7) ZACAPU	108) ZACAPU	1) ZACAPU	2411	B1	ESCUELA PREPARATORIA EMILIANO ZAPATA, CALLE INGENIERO ALBERTO LENZ, SIN NÚMERO, COLONIA MIGUEL ÁNGEL, LOCALIDAD ZACAPU, CÓDIGO POSTAL 58660, ZACAPU, MICHOACÁN, ENTRE PROLONGACIÓN VICENTE GUERRERO (AVENIDA UNIVERSIDAD) Y PROLONGACIÓN IGNACIO ALLENDE	ERIKA ALVAREZ TELLEZ	DOMINGO GARCIA GUTIERREZ	ARMANDO CAMPOS BEDOLLA	LLANELY HERNANDEZ LEYVA	GUADALUPE HEREDIA MENDEZ	JORGE AGUILAR HERNANDEZ	ELOY HERNANDEZ GARCIA
7) ZACAPU	7) ZACAPU	108) ZACAPU	1) ZACAPU	2411	C1	ESCUELA PREPARATORIA EMILIANO ZAPATA, CALLE INGENIERO ALBERTO LENZ, SIN NÚMERO, COLONIA MIGUEL ÁNGEL, LOCALIDAD ZACAPU, CÓDIGO POSTAL 58660, ZACAPU, MICHOACÁN, ENTRE PROLONGACIÓN VICENTE GUERRERO (AVENIDA UNIVERSIDAD) Y PROLONGACIÓN IGNACIO ALLENDE	EMILIO BAÑALES MORENO	AMERICA HUANTE GUZMAN	MARIA TERESA ESPINOZA FUENTES	ANTONIO DIAZ JARAMILLO	ISMAEL HERNANDEZ TORRES	JUAN MANUEL CERVANTES JUAREZ	MARTHA LIDIA APARICIO AMEZCUA
7) ZACAPU	7) ZACAPU	108) ZACAPU	1) ZACAPU	2411	C2	ESCUELA PREPARATORIA EMILIANO ZAPATA, CALLE INGENIERO ALBERTO LENZ, SIN NÚMERO, COLONIA MIGUEL ÁNGEL, LOCALIDAD ZACAPU, CÓDIGO POSTAL 58660, ZACAPU, MICHOACÁN, ENTRE PROLONGACIÓN VICENTE GUERRERO (AVENIDA UNIVERSIDAD) Y PROLONGACIÓN IGNACIO ALLENDE	LETICIA CAMPOS RODRIGUEZ	IRIS JANNETH ESCOBEDO CORTES	ANDRES GUZMAN VALENCIA	MARTIN ULISES FERNANDEZ CAMPOS	JESUS ABRAHAM ARREOLA HERNANDEZ	RAUL HERNANDEZ AMBRIZ	FRANCISCO JAVIER CAMPOS LEON
7) ZACAPU	7) ZACAPU	108) ZACAPU	1) ZACAPU	2411	C3	ESCUELA PREPARATORIA EMILIANO ZAPATA, CALLE INGENIERO ALBERTO LENZ, SIN NÚMERO, COLONIA MIGUEL ÁNGEL, LOCALIDAD ZACAPU, CÓDIGO POSTAL 58660, ZACAPU, MICHOACÁN, ENTRE PROLONGACIÓN VICENTE GUERRERO (AVENIDA UNIVERSIDAD) Y PROLONGACIÓN IGNACIO ALLENDE	MA. LOURDES CASTILLO MONTIEL	ALEJANDRINA AYALA ROQUE	CLAUDIA VERONICA HERNANDEZ GAJEDA	VICTOR MANUEL ANGUIANO JUAREZ	VICTOR ABDUL CEJA VALLEJO	JOSE MANUEL CASTILLO CORONA	MARIA DEL ROSARIO CUPA LOPEZ
7) ZACAPU	7) ZACAPU	108) ZACAPU	1) ZACAPU	2411	C4	ESCUELA PREPARATORIA EMILIANO ZAPATA, CALLE INGENIERO ALBERTO LENZ, SIN NÚMERO, COLONIA MIGUEL ÁNGEL, LOCALIDAD ZACAPU, CÓDIGO POSTAL 58660, ZACAPU, MICHOACÁN, ENTRE PROLONGACIÓN VICENTE GUERRERO (AVENIDA UNIVERSIDAD) Y PROLONGACIÓN IGNACIO ALLENDE	MAYRA YOLANDA CERVANTES MENDOZA	MAYRA GABRIELA CASTAÑEDA RODRIGUEZ	LAURA ISABEL HERNANDEZ LEON	JULIO CESAR APARICIO JUAREZ	MARIO AGUILAR ROMERO	ISMAEL GONZALEZ GAYTAN	J. JESUS GALVAN GRANADOS
7) ZACAPU	7) ZACAPU	108) ZACAPU	1) ZACAPU	2412	B1	ESCUELA PRIMARIA VASCO DE QUIROGA, CALLE RÍO COLORADO, NÚMERO 197, COLONIA OBRERA, LOCALIDAD ZACAPU, CÓDIGO POSTAL 58650, ZACAPU, MICHOACÁN, ENTRE LAS CALLES RÍO CUPATITZIO Y RÍO BRAVO	ARTEMIO RIGOBERTO CASTILLEJO CASTILLEJO	DIANA GRICELDA DIAZ MORENO	ESTHER GARCIA OROZCO	JORGE ESPINOSA MONDRAGON	DALIA FABIOLA CONTRERAS ORTIZ	OFELIA AVENDAÑO BERNAL	GUILLERMINA GUTIERREZ URBINA
7) ZACAPU	7) ZACAPU	108) ZACAPU	1) ZACAPU	2412	C1	ESCUELA PRIMARIA VASCO DE QUIROGA, CALLE RÍO COLORADO, NÚMERO 197, COLONIA OBRERA, LOCALIDAD ZACAPU, CÓDIGO POSTAL 58650, ZACAPU, MICHOACÁN, ENTRE LAS CALLES RÍO CUPATITZIO Y RÍO BRAVO	JOSE ALEJANDRO DAMIAN CHAVEZ JIMENEZ	BERTHA VALERIA HEREDIA GOMEZ	VICTOR ALBERTO GARCIA VELAZQUEZ	ANA PATRICIA AYALA URTIZ	JULIETTE ESQUIVEL TAPIA	HERMENEGILDA BARRAGAN MARTINEZ	MARTHA ALICIA BERNABE CORTAZAR
7) ZACAPU	7) ZACAPU	108) ZACAPU	1) ZACAPU	2412	C2	ESCUELA PRIMARIA VASCO DE QUIROGA, CALLE RÍO COLORADO, NÚMERO 197, COLONIA OBRERA, LOCALIDAD ZACAPU, CÓDIGO POSTAL 58650, ZACAPU, MICHOACÁN, ENTRE LAS CALLES RÍO CUPATITZIO Y RÍO BRAVO	JOSE LUIS GUZMAN APARICIO	MARIA DE LOS ANGELES APARICIO RUBIO	BRENDA ITZEL APARICIO RUBIO	PEDRO CAMPOS GODINEZ	ROSALBA GARCIA PEREZ	MARGARITA BEDOLLA GARCIA	HERMELINDA GASCA DIAZ
7) ZACAPU	7) ZACAPU	108) ZACAPU	1) ZACAPU	2413	B1	DOMICILIO PARTICULAR, ARTÍCULO TERCERO SUR, NÚMERO 708, COLONIA MÚJICA, LOCALIDAD ZACAPU, CÓDIGO POSTAL 58640, ZACAPU, MICHOACÁN, ENTRE LA CALLE RÍO COLORADO Y PROLONGACIÓN RÍO RODANO	JUAN CESAR MARTINEZ RAMIREZ	JUAN RAMON AREVALO BAUTISTA	LUCILA LEMUS SALDAÑA	IRMA BARRIGA DIAZ	JUAN ALVARADO CASTAÑEDA	MARIA TERESA HEREDIA DIAS	MELANIA JUAREZ RODRIGUEZ

Distrito Federal	Distrito Local	Municipio	Localidad	Sección	Casilla	Ubicación	Presidenta/e	Secretaria/o	1er. Escrutador	2do. Escrutador	1er. Suplente	2do. Suplente	3er. Suplente
7) ZACAPU	7) ZACAPU	108) ZACAPU	1) ZACAPU	2413	C1	DOMICILIO PARTICULAR, ARTÍCULO TERCERO SUR, NÚMERO 708, COLONIA MÚJICA, LOCALIDAD ZACAPU, CÓDIGO POSTAL 58640, ZACAPU, MICHOACÁN, ENTRE LA CALLE RÍO COLORADO Y PROLONGACIÓN RÍO RODANO	JUANA MARIA APARICIO AMBRIZ	ESLEYTHER GOMEZ YARZA	GUADALUPE MARTINEZ ZUÑIGA	VERONICA CASTRO LIRA	MARIA DE LA LUZ GARCIA AGUJUNIGA	SALUD JIMENEZ MIER	SILVESTRE LIRA MIER
7) ZACAPU	7) ZACAPU	108) ZACAPU	1) ZACAPU	2414	B1	JARDÍN DE NIÑOS ALEJANDRO GRAHAM BELL, PROLONGACIÓN CONSTITUCIÓN DEL 17 SUR, SIN NÚMERO, COLONIA NUEVA SAN ISIDRO, LOCALIDAD ZACAPU, CÓDIGO POSTAL 58664, ZACAPU, MICHOACÁN, ENTRE LA CALLE AURORA TALAVERA BECERRIL Y CALLE SIN NOMBRE	LUCIA GARCIA CASTRO	JOSE ANTONIO APARICIO SIXTOS	DANIEL OMAR ACEVEDO MAYA	FERNANDO APARICIO RUBIO	GLORIA GUILLEN URIBE	JESUS HEREDIA RANGEL	GILBERTO DAMIAN HEREDIA
7) ZACAPU	7) ZACAPU	108) ZACAPU	1) ZACAPU	2414	C1	JARDÍN DE NIÑOS ALEJANDRO GRAHAM BELL, PROLONGACIÓN CONSTITUCIÓN DEL 17 SUR, SIN NÚMERO, COLONIA NUEVA SAN ISIDRO, LOCALIDAD ZACAPU, CÓDIGO POSTAL 58664, ZACAPU, MICHOACÁN, ENTRE LA CALLE AURORA TALAVERA BECERRIL Y CALLE SIN NOMBRE	ALEJANDRO ALVARADO VEGA	MA. DOLORES ALVAREZ HERNANDEZ	GENARO AMEZCUA ARELLANO	YESENIA AREVALO ZAVALA	BERTHA CHAVEZ VALENTINEZ	ESMERALDA DAMIAN OROZCO	ZENAIIDA GOMEZ LEDESMA
7) ZACAPU	7) ZACAPU	108) ZACAPU	1) ZACAPU	2415	B1	DOMICILIO PARTICULAR, AVENIDA ARBOLEDA, NÚMERO 166 A, COLONIA ARBOLEDA, LOCALIDAD ZACAPU, CÓDIGO POSTAL 58677, ZACAPU, MICHOACÁN, ENTRE LAS CALLES ALAMO Y NOGAL	MARIA DEL CARMEN AMEZCUA ARRIAGA	GILBERTO CERVANTES RANGEL	ISELA CERVANTES SOLORIO	CHRISTIAN HERNANDEZ RESENDIZ	ERICKA YAZMIN GUZMAN LOPEZ	JOSEFINA GONZALEZ GONZALEZ	MARIA NORMA CEJA MEJIA
7) ZACAPU	7) ZACAPU	108) ZACAPU	1) ZACAPU	2415	C1	DOMICILIO PARTICULAR, AVENIDA ARBOLEDA, NÚMERO 166 A, COLONIA ARBOLEDA, LOCALIDAD ZACAPU, CÓDIGO POSTAL 58677, ZACAPU, MICHOACÁN, ENTRE LAS CALLES ALAMO Y NOGAL	MARCOS DIAZ AGUILERA	MARIA IRENE ACEVEDO MARTINEZ	DOLORES ESTHER DIAZ CONTRERAS	MIGUEL BRAVO GUERRERO	LAURA DAMIAN ROSALES	DULCE MARIA GUTIERREZ MENDOZA	LUZ NALLELY GONZALEZ TALAVERA
7) ZACAPU	7) ZACAPU	108) ZACAPU	1) ZACAPU	2415	C2	DOMICILIO PARTICULAR, AVENIDA ARBOLEDA, NÚMERO 166 A, COLONIA ARBOLEDA, LOCALIDAD ZACAPU, CÓDIGO POSTAL 58677, ZACAPU, MICHOACÁN, ENTRE LAS CALLES ALAMO Y NOGAL	ALONDRA CARMONA BARBOZA	MARGARITA ALVAREZ CERVANTES	CRISTINA HEREDIA IBARRA	SANDRA LUCIA CARRANZA SOSA	JORGE BLAS GARCIA LEMUS	GLORIA HERNANDEZ PONCE	REBECA BALLEJO HEREDIA
7) ZACAPU	7) ZACAPU	108) ZACAPU	1) ZACAPU	2727	B1	ESCUELA INDEPENDENCIA, CALLE SALVADOR ALLENDE, NÚMERO 200, COLONIA CENTRO, LOCALIDAD ZACAPU, CÓDIGO POSTAL 58600, ZACAPU, MICHOACÁN, ENTRE AVENIDA PROLONGACION MORELOS Y CALLE MARIANO ESCOBEDO	LUIS AUSTREBERTO CISNEROS ABAD	ERICKA HERRERA MEDINA	MARISELA BALDERAS GAZCA	ROCIO DE LA CRUZ FUENTES	CESAR BEDOLLA AMBRIZ	ELVA HEREDIA VALLEJO	KENYA CORAL GARCIA GONZALEZ
7) ZACAPU	7) ZACAPU	108) ZACAPU	1) ZACAPU	2727	C1	ESCUELA INDEPENDENCIA, CALLE SALVADOR ALLENDE, NÚMERO 200, COLONIA CENTRO, LOCALIDAD ZACAPU, CÓDIGO POSTAL 58600, ZACAPU, MICHOACÁN, ENTRE AVENIDA PROLONGACION MORELOS Y CALLE MARIANO ESCOBEDO	FATIMA GUERRERO RICO	TERESA DE JESUS AGUILAR ANAYA	MIREYA CALDERON PALOMARES	REYNA MONICA GALLEGOS AGUILAR	MA.ELENA CISNEROS SOTO	MA. JOSEFINA HERNANDEZ CARRANZA	JORGE AVILA ZIRATE
7) ZACAPU	7) ZACAPU	108) ZACAPU	1) ZACAPU	2727	C2	ESCUELA INDEPENDENCIA, CALLE SALVADOR ALLENDE, NÚMERO 200, COLONIA CENTRO, LOCALIDAD ZACAPU, CÓDIGO POSTAL 58600, ZACAPU, MICHOACÁN, ENTRE AVENIDA PROLONGACION MORELOS Y CALLE MARIANO ESCOBEDO	MAYRA SELENE GUERRERO RICO	GRACIELA ESPINOSA GUTIERREZ	NORMA MONICA CASTRO VALLADARES	MAYRA GUADALUPE GALLEGOS CHAVEZ	MARIA OFELIA FUENTES CORONA	JUAN LUIS AREVALO RAMIREZ	PAVEL DIAZ JUAREZ
7) ZACAPU	7) ZACAPU	108) ZACAPU	1) ZACAPU	2727	C3	ESCUELA INDEPENDENCIA, CALLE SALVADOR ALLENDE, NÚMERO 200, COLONIA CENTRO, LOCALIDAD ZACAPU, CÓDIGO POSTAL 58600, ZACAPU, MICHOACÁN, ENTRE AVENIDA PROLONGACION MORELOS Y CALLE MARIANO ESCOBEDO	DORA ALEJANDRA HERNANDEZ CEJA	NATALIA GARCIA MARTINEZ	MARIA RUBI CISNEROS CHAVEZ	JONATHAN JESUS GARCIA LEON	SANDRA JANNETH GALLEGOS CHAVEZ	MIREYA CRISTINA AREVALO VEGA	MORELIA EDITH ESPINOSA RODRIGUEZ
7) ZACAPU	7) ZACAPU	108) ZACAPU	1) ZACAPU	2727	C4	ESCUELA INDEPENDENCIA, CALLE SALVADOR ALLENDE, NÚMERO 200, COLONIA CENTRO, LOCALIDAD ZACAPU, CÓDIGO POSTAL 58600, ZACAPU, MICHOACÁN, ENTRE AVENIDA PROLONGACION MORELOS Y CALLE MARIANO ESCOBEDO	DORIAN GILARY HERNANDEZ GONZALEZ	JORGE ISRAEL GODINEZ GUIZAR	LIZBETH DE LA CRUZ FUENTES	GLORIA GARCIA OLIVO	JANNETH GARCIA PALENCIA	ROSA CANO MARTINEZ	ELVIA GUILLEN MARTINEZ
7) ZACAPU	7) ZACAPU	108) ZACAPU	1) ZACAPU	2728	B1	ESCUELA PRIMARIA EMILIANO ZAPATA, CALLE EMILIANO ZAPATA, SIN NÚMERO, COLONIA LOS AJOLOTES, LOCALIDAD ZACAPU, CÓDIGO POSTAL 58677, ZACAPU, MICHOACÁN, ENTRE LAS CALLES MANUEL ÁVILA CAMACHO Y PRIMO TAPIA	ANAHI MONSERRAT ANGUIANO CERVANTES	MARIA LLANELY OROZCO MEJIA	JOSE SIMON JIMENEZ SALAZAR	MARIA GUADALUPE GONZALEZ GARCIA	FRANCISCO JAVIER AREVALO AMBRIZ	SULEYMA CHAVEZ LOPEZ	GUADALUPE CUSTODIO PEREZ
7) ZACAPU	7) ZACAPU	108) ZACAPU	1) ZACAPU	2728	C1	ESCUELA PRIMARIA EMILIANO ZAPATA, CALLE EMILIANO ZAPATA, SIN NÚMERO, COLONIA LOS AJOLOTES, LOCALIDAD ZACAPU, CÓDIGO POSTAL 58677, ZACAPU, MICHOACÁN, ENTRE LAS CALLES MANUEL ÁVILA CAMACHO Y PRIMO TAPIA	CLAUDIA JANNETH ANGUIANO OROZCO	PAOLA GABRIELA FERNANDEZ PEREZ	ERICK ISAI GUTIERREZ TELLEZ	GUADALUPE JAQUELINE GUTIERREZ PALMERIN	MARIA GLORIA BRAVO CERVANTES	DAGOBERTO CEJA GUTIERREZ	GLORIA LEMUS HERNANDEZ
7) ZACAPU	7) ZACAPU	108) ZACAPU	1) ZACAPU	2728	C2	ESCUELA PRIMARIA EMILIANO ZAPATA, CALLE EMILIANO ZAPATA, SIN NÚMERO, COLONIA LOS AJOLOTES, LOCALIDAD ZACAPU, CÓDIGO POSTAL 58677, ZACAPU, MICHOACÁN, ENTRE LAS CALLES MANUEL ÁVILA CAMACHO Y PRIMO TAPIA	MIGUEL ANGEL BECERRA PINEDA	ATZIRI GAMBIÑO GONZALEZ	CINTHYA YAZMIN OROZCO JUANILLO	JULIA HERRERA MAGDALENO	MARIA HERMELINDA GUTIERREZ LEMUS	MARIA ELVA APARICIO RAMOS	ANASTACIO MEJIA CISNEROS
7) ZACAPU	7) ZACAPU	108) ZACAPU	1) ZACAPU	2728	C3	ESCUELA PRIMARIA EMILIANO ZAPATA, CALLE EMILIANO ZAPATA, SIN NÚMERO, COLONIA LOS AJOLOTES, LOCALIDAD ZACAPU, CÓDIGO POSTAL 58677, ZACAPU, MICHOACÁN, ENTRE LAS CALLES MANUEL ÁVILA CAMACHO Y PRIMO TAPIA	ALEXIS AMAURI CEJA ARELLANO	DULCE ISELA GUTIERREZ PALMERIN	MARIA ELENA BRAVO CERVANTES	MARIA HUANTE OROZCO	RICARDO OROZCO VALENCIA	JUAN CARDENAS ALVIZAR	JOSE DE JESUS MEJIA GUTIERREZ
7) ZACAPU	7) ZACAPU	108) ZACAPU	11) LAS CANOAS	2431	B1	JEFATURA DE TENENCIA, CALLE SIN NOMBRE, SIN NÚMERO, COLONIA CENTRO, LOCALIDAD LAS CANOAS, CÓDIGO POSTAL 58720, ZACAPU, MICHOACÁN, ENTRE LA CALLE DALIA Y AVENIDA DE LA ROSA SUR	ANGELES LIZBETH MONDRAGON GAYTAN	MA. DE LOS ANGELES CAMPOS MONDRAGON	ANA BELLA MONDRAGON MEDINA	MARIA YESENIA MONDRAGON BARAJAS	GABRIEL CEJA VALENCIA	ISAAC MARTINEZ VARGAS	ALEJANDRA MONDRAGON MEDINA



Distrito Federal	Distrito Local	Municipio	Localidad	Sección	Casilla	Ubicación	Presidenta/e	Secretaria/o	1er. Escrutador	2do. Escrutador	1er. Suplente	2do. Suplente	3er. Suplente
7) ZACAPU	7) ZACAPU	108) ZACAPU	11) LAS CANOAS	2431	C1	JEFATURA DE TENENCIA, CALLE SIN NOMBRE, SIN NÚMERO, COLONIA CENTRO, LOCALIDAD LAS CANOAS, CÓDIGO POSTAL 58720, ZACAPU, MICHOACÁN, ENTRE LA CALLE DALIA Y AVENIDA DE LA ROSA SUR	EDWIN MONDRAGON GAYTAN	BELEN CAMPOS TORRES	JEIMI CENDEJAS VALLEJO	ARCELIA LEMUS TORRES	YORELI JUAREZ MACIAS	MARGARITA MONDRAGON MAGAÑA	AMOR MONDRAGON MORALES
7) ZACAPU	7) ZACAPU	108) ZACAPU	12) LA COFRADIA	2422	E1	ESCUELA PRIMARIA RURAL FEDERAL JOSÉ MARÍA MORELOS, CALLE JOSÉ MARÍA MORELOS, NÚMERO 142, COLONIA CENTRO, LOCALIDAD COFRADIA, CÓDIGO POSTAL 58734, ZACAPU, MICHOACÁN, ENTRE LAS CALLES LÁZARO CÁRDENAS Y FRANCISCO VILLA	ESTELA CISNEROS NUÑEZ	DIDIER TAPIA CISNEROS	MARICRUZ CASTRO GASPAR	MARIA DE LOURDES CISNEROS ESPINOZA	RONNEY ZDENEK JUAREZ JUAREZ	HUGO AREVALO TAPIA	PEDRO AVILA RAMIREZ
7) ZACAPU	7) ZACAPU	108) ZACAPU	13) EL COYOLOTE	2435	B1	ESCUELA PRIMARIA MIGUEL HIDALGO, AVENIDA LÁZARO CÁRDENAS, SIN NÚMERO, COLONIA CENTRO, COMUNIDAD EL COYOLOTE, CÓDIGO POSTAL 58739, ZACAPU, MICHOACÁN, ENTRE LAS CALLES 8 DE FEBRERO Y FRANCISCO I. MADERO	LIZBETH AGUIRRE VILICAÑA	YOLANDA LEMUS ZUÑIGA	MATILDE CHAVEZ GARCILAZO	ANA KAREN MENDOZA CERVANTES	LAURA AMBRIZ CASTILLO	ESMERALDA HERNANDEZ VILICAÑA	MARIBEL CHAVEZ GARCILAZO
7) ZACAPU	7) ZACAPU	108) ZACAPU	14) COL. ERENDIRA	2433	B1	ENCARGATURA DEL ORDEN, CALLE DAVID ALFARO SIQUEIROS, SIN NÚMERO, COLONIA CENTRO, LOCALIDAD COLONIA ERENDIRA, CÓDIGO POSTAL 58716, ZACAPU, MICHOACÁN, ENTRE LAS CALLES JOSÉ CLEMENTE OROZCO Y LEONARDO DAVINCI SUR	ANA CRISTINA CHAVEZ AVILA	ROSA MARIA DOMINGUEZ CHAVEZ	JONATHAN CAMPOS PALOMARES	ROSA ISELA MONDRAGON BARAJAS	ISIDORO BARAJAS VILLARREAL	HECTOR MAGAÑA SALINAS	ALBERTO MONDRAGON CENDEJAS
7) ZACAPU	7) ZACAPU	108) ZACAPU	14) COL. ERENDIRA	2433	C1	ENCARGATURA DEL ORDEN, CALLE DAVID ALFARO SIQUEIROS, SIN NÚMERO, COLONIA CENTRO, LOCALIDAD COLONIA ERENDIRA, CÓDIGO POSTAL 58716, ZACAPU, MICHOACÁN, ENTRE LAS CALLES JOSÉ CLEMENTE OROZCO Y LEONARDO DAVINCI SUR	GABRIELA MONDRAGON MONDRAGON	LAURA LEMUS MONDRAGON	GERARDO BARAJAS RODRIGUEZ	JOSE ENRIQUE GREGORIO CARLOS	MARGARITA CHAVEZ MARTINEZ	ABELARDO MONDRAGON AGUILAR	MARITZA MONDRAGON MONDRAGON
7) ZACAPU	7) ZACAPU	108) ZACAPU	15) LA ESCONDIDA	2426	B1	SALÓN DE ACUERDOS, CALLE IGNACIO ZARAGOZA, SIN NÚMERO, COLONIA CENTRO, LOCALIDAD LA ESCONDIDA, CÓDIGO POSTAL 58716, ZACAPU, MICHOACÁN, ENTRE LA AVENIDA EL CHAMIZAL Y CALLE IGNACIO ZARAGOZA	EDGAR ENRIQUE CALDERON ADAME	GEOVANNI AVILA REYES	OLEGARIO ADAME CONTRERAS	ANA MARIA ARELLANO MARTINEZ	MAGDALENA GUZMAN TREJO	YESENIA CEJA CEJA	GILDARDO GUERRERO AVILA
7) ZACAPU	7) ZACAPU	108) ZACAPU	18) LOS LLANOS	2429	B1	ESCUELA PRIMARIA MIGUEL HIDALGO, CALLE PRINCIPAL, SIN NÚMERO, COLONIA CENTRO, LOCALIDAD LOS LLANOS, CÓDIGO POSTAL 58727, ZACAPU, MICHOACÁN, A UN COSTADO DE LA CAPILLA DE GUADALUPE	MARIA DE LA SALUD HEREDIA VALLEJO	MARIA DE JESUS LEMUS TALAVERA	GRISelda BAUTISTA RAMOZ	ELISA CARLOS PULIDO	MARIO TALAVERA AGUILAR	ELODIA LEMUS VELAZQUEZ	EVA DUARTE GONZALEZ
7) ZACAPU	7) ZACAPU	108) ZACAPU	2) CANTABRIA	2417	B1	DOMICILIO PARTICULAR , CALLE 20 DE NOVIEMBRE, NÚMERO 32, COLONIA CENTRO, LOCALIDAD CANTABRIA, CÓDIGO POSTAL 58701, ZACAPU, MICHOACÁN, ENTRE LAS CALLES LIC. AGUSTÍN ARRIAGA RIVERA Y PROLONGACIÓN FRANCISCO JAVIER OVANDO	DEISSY CERDA CASTILLO	MA MARIBEL ALVAREZ HUANTE	HUGO ESTRADA RAMIREZ	MAYRA CHICO CAMACHO	MARISOL CISNEROS GARCIA	MARIA IRENE GARCIA AVILA	CAROLINA GARCIA VASQUEZ
7) ZACAPU	7) ZACAPU	108) ZACAPU	2) CANTABRIA	2417	C1	DOMICILIO PARTICULAR , CALLE 20 DE NOVIEMBRE, NÚMERO 32, COLONIA CENTRO, LOCALIDAD CANTABRIA, CÓDIGO POSTAL 58701, ZACAPU, MICHOACÁN, ENTRE LAS CALLES LIC. AGUSTÍN ARRIAGA RIVERA Y PROLONGACIÓN FRANCISCO JAVIER OVANDO	JOSE HERIBERTO CARRANZA OVIEDO	ALMA EDITH CERVANTES VALTIERRA	EVELYN ALEJANDRA CHICO CAMACHO	MARTHA ALICIA ACOSTA VAZQUEZ	ROSIO ESTRADA BARRERA	ABRAHAM GARCIA GONZALEZ	FIDEL GAVIA CRUZ
7) ZACAPU	7) ZACAPU	108) ZACAPU	2) CANTABRIA	2418	B1	ESCUELA PRIMARIA LÁZARO CÁRDENAS, AVENIDA 20 DE NOVIEMBRE, SIN NÚMERO, COLONIA CENTRO, LOCALIDAD CANTABRIA, CÓDIGO POSTAL 58701, ZACAPU, MICHOACÁN, ENTRE LAS CALLES VENUSTIANO CARRANZA Y PROFESOR SALOMÓN SORIA	ABEL AGUILAR PEREZ	ABEL FONTANEL GALLEGOS	MARIA LETICIA ACOSTA GARCIA	REBECA CALDERON DIAZ	JORGE BAUTISTA GUTIERREZ	MARIA ELENA AVILA HUANTE	MARIBEL GARCIA CABRERA
7) ZACAPU	7) ZACAPU	108) ZACAPU	2) CANTABRIA	2418	C1	ESCUELA PRIMARIA LÁZARO CÁRDENAS, AVENIDA 20 DE NOVIEMBRE, SIN NÚMERO, COLONIA CENTRO, LOCALIDAD CANTABRIA, CÓDIGO POSTAL 58701, ZACAPU, MICHOACÁN, ENTRE LAS CALLES VENUSTIANO CARRANZA Y PROFESOR SALOMÓN SORIA	DAMARIS YAHAIRA AVILA GOMEZ	YENNIFER ESPINOZA MORENO	GRAZY AVILA RODRIGUEZ	TERESA BALTIERRA PEREZ	ANA ALICIA GONZALEZ CENDEJAS	MARIA SALUD ARAIZA RAMIREZ	GENOVEVO HEREDIA GARCIA
7) ZACAPU	7) ZACAPU	108) ZACAPU	22) EL PUEBLITO	2430	B1	ESCUELA PRIMARIA LÁZARO CÁRDENAS, CALLE SIN NOMBRE, SIN NÚMERO, COLONIA CENTRO, LOCALIDAD EL PUEBLITO, CÓDIGO POSTAL 58720, ZACAPU, MICHOACÁN, ENTRE LA CALLE LÁZARO CÁRDENAS Y CALLE SIN NOMBRE FRENTE A LAS CANCHAS	AZUCENA BALDERAS VEGA	CONSUELO CANALES MONDRAGON	JUANA MARTINEZ VALLEJO	MARIA DEL ROSARIO CANALES VARGAS	MIGUEL HEREDIA VALLEJO	VERONICA JUANITA GUTIERREZ TORRES	MARIA ELENA LOPEZ JIMENEZ
7) ZACAPU	7) ZACAPU	108) ZACAPU	22) EL PUEBLITO	2430	C1	ESCUELA PRIMARIA LÁZARO CÁRDENAS, CALLE SIN NOMBRE, SIN NÚMERO, COLONIA CENTRO, LOCALIDAD EL PUEBLITO, CÓDIGO POSTAL 58720, ZACAPU, MICHOACÁN, ENTRE LA CALLE LÁZARO CÁRDENAS Y CALLE SIN NOMBRE FRENTE A LAS CANCHAS	MARTHA ESTELA BALLON TALAVERA	MONICA CEJA LEMUS	MARIA EDITH GOMEZ ZAVALA	MARIA DEL ROCIO GONZALEZ MAGAÑA	VIDALIA MAGAÑA BAUTISTA	MARIA DE LOURDES HEREDIA PALOMARES	SANTOS MARTINEZ LOPEZ
7) ZACAPU	7) ZACAPU	108) ZACAPU	25) SANTA GERTRUDIS	2428	B1	CASA EJIDAL, AVENIDA JOSÉ MARÍA MORELOS, SIN NÚMERO, COLONIA CENTRO, LOCALIDAD SANTA GERTRUDIS, CÓDIGO POSTAL 58710, ZACAPU, MICHOACÁN, ENTRE LAS CALLES CORREGIDORA Y CUAUHTEMOC	J. ENRIQUE ADAME ADAME	JANINTZERANI GONZALEZ SUAREZ	MOISES DAMIAN ABARCA BARBOZA	EUFEMIA GARCIA GONZALEZ	YAJAIRA CHAVEZ SANCHEZ	JUAN MANUEL HUANTE AVILA	BRIGIDA BARAJAS MARTINEZ
7) ZACAPU	7) ZACAPU	108) ZACAPU	25) SANTA GERTRUDIS	2428	C1	CASA EJIDAL, AVENIDA JOSÉ MARÍA MORELOS, SIN NÚMERO, COLONIA CENTRO, LOCALIDAD SANTA GERTRUDIS, CÓDIGO POSTAL 58710, ZACAPU, MICHOACÁN, ENTRE LAS CALLES CORREGIDORA Y CUAUHTEMOC	ALVARO DELGADO TEHOZOL	MARIA CRISTINA CALDERON JUAREZ	JESUS AGUILAR GUTIERREZ	ROSELIA ARELLANO MARTINEZ	GUADALUPE GONZALEZ OVIEDO	ZENAIDA ALCARAZ MAGAÑA	MA. ELENA BARAJAS MARTINEZ

Distrito Federal	Distrito Local	Municipio	Localidad	Sección	Casilla	Ubicación	Presidenta/e	Secretaria/o	1er. Escrutador	2do. Escrutador	1er. Suplente	2do. Suplente	3er. Suplente
7) ZACAPU	7) ZACAPU	108) ZACAPU	26) LA VIRGEN	2427	B1	ESCUELA PRIMARIA FRANCISCO I. MADERO, AVENIDA MICHOCACÁN, SIN NÚMERO, COLONIA CENTRO, LOCALIDAD LA VIRGEN, CÓDIGO POSTAL 58710, ZACAPU, MICHOCACÁN, ENTRE LAS CALLES TLAXCALA Y SINALOA	JENNIFER AMILEIDY CERVANTES MORENO	JORGE ALVAREZ ZIRATE	CESAR GONZALEZ RODRIGUEZ	ANGEL DE JESUS GUTIERREZ RODRIGUEZ	GUADALUPE HERNANDEZ CERVANTES	LUIS MIGUEL GAONA HERNANDEZ	AIDE JUAREZ HERRERA
7) ZACAPU	7) ZACAPU	108) ZACAPU	28) VISTA HERMOSA	2432	B1	JARDÍN DE NIÑOS PLATÓN, CARRETERA NACIONAL, SIN NÚMERO, COLONIA CENTRO, LOCALIDAD VISTA HERMOSA, CÓDIGO POSTAL 58728, ZACAPU, MICHOCACÁN, ENTRE LAS CALLES 5 DE MAYO Y LUIS DONALDO COLOSIO	MA. DE LOURDES APARICIO JUAREZ	PILAR BALDERAS CAMPOS	PATRICIA CUELLAR SALAZAR	JUAN ENRIQUE JIMENEZ CERDA	JENNIFER LOPEZ VALENCIA	ARTURO BALLON ALVAREZ	CONSUELO BARAJAS PEREZ
7) ZACAPU	7) ZACAPU	108) ZACAPU	28) VISTA HERMOSA	2432	C1	JARDÍN DE NIÑOS PLATÓN, CARRETERA NACIONAL, SIN NÚMERO, COLONIA CENTRO, LOCALIDAD VISTA HERMOSA, CÓDIGO POSTAL 58728, ZACAPU, MICHOCACÁN, ENTRE LAS CALLES 5 DE MAYO Y LUIS DONALDO COLOSIO	ENEDINA ALVAREZ VEGA	ANALLELI BALLON GARCIA	BERENICE HEREDIA PALOMARES	MARIA GRICELDA MONDRAGON MAGAÑA	JOSE SOCORRO BALLON TRUJILLO	GLORIA BALLON TRUJILLO	MARTHA JIMENEZ TRUJILLO
7) ZACAPU	7) ZACAPU	108) ZACAPU	3) NARANJA DE TAPIA	2419	B1	JEFATURA DE TENENCIA, CALLE ANÁHUAC, SIN NÚMERO, COLONIA CENTRO, LOCALIDAD NARANJA DE TAPIA, CÓDIGO POSTAL 58730, ZACAPU, MICHOCACÁN, ENTRE LA AVENIDA PRIMO TAPIA Y CALLE 18 DE MARZO	MARLENI LEON VERGARA	MARYCARMEN GOCHI SILVA	ROSA MARIA GABRIEL HERNANDEZ	CLAUDIA HERNANDEZ LOPEZ	GLORIA GABRIEL ESPINOZA	MARTIN JIMENEZ GONZALEZ	CECILIA MADRIGAL GABRIEL
7) ZACAPU	7) ZACAPU	108) ZACAPU	3) NARANJA DE TAPIA	2419	C1	JEFATURA DE TENENCIA, CALLE ANÁHUAC, SIN NÚMERO, COLONIA CENTRO, LOCALIDAD NARANJA DE TAPIA, CÓDIGO POSTAL 58730, ZACAPU, MICHOCACÁN, ENTRE LA AVENIDA PRIMO TAPIA Y CALLE 18 DE MARZO	ANA KAREN ESPINOZA MARTINEZ	JUAN HURTADO GOCHI	MARIA DEL CARMEN GARCIA ZAVALA	RAFAEL JIMENEZ AVILES	BONFILIO LEON AGUILAR	JOSE LEDESMA TORRES	CECILIA GONZALEZ BAUTISTA
7) ZACAPU	7) ZACAPU	108) ZACAPU	3) NARANJA DE TAPIA	2420	B1	DOMICILIO PARTICULAR, AVENIDA PRIMO TAPIA, NÚMERO 10, COLONIA CENTRO, LOCALIDAD NARANJA DE TAPIA, CÓDIGO POSTAL 58730, ZACAPU, MICHOCACÁN, ENTRE LAS CALLES ANÁHUAC Y JOAQUÍN DE LA CRUZ	FELICITAS AMADA FLORES FUENTES	ERANDI CITLALLI GABRIEL BAUTISTA	PABLO ALONSO SERRATO	GERARDO ESPINOSA NIEVES	JOSE PABLO CIPRIANO SANTOS	MELCHOR GONZALEZ RODRIGUEZ	RAFAEL LEDESMA OROBIO
7) ZACAPU	7) ZACAPU	108) ZACAPU	3) NARANJA DE TAPIA	2420	C1	DOMICILIO PARTICULAR, AVENIDA PRIMO TAPIA, NÚMERO 10, COLONIA CENTRO, LOCALIDAD NARANJA DE TAPIA, CÓDIGO POSTAL 58730, ZACAPU, MICHOCACÁN, ENTRE LAS CALLES ANÁHUAC Y JOAQUÍN DE LA CRUZ	LUIS ENRIQUE GOCHI GABRIEL	ANGELA HERNANDEZ MORENO	ANGELICA MARIA DAMIAN CASTILLO	LAURA FABIAN CIPRIANO	DIANA LAURA GARCIA RAMIREZ	ADOLFO JIMENEZ RODRIGUEZ	GRACIELA GABRIEL AVILA
7) ZACAPU	7) ZACAPU	108) ZACAPU	3) NARANJA DE TAPIA	2420	C2	DOMICILIO PARTICULAR, AVENIDA PRIMO TAPIA, NÚMERO 10, COLONIA CENTRO, LOCALIDAD NARANJA DE TAPIA, CÓDIGO POSTAL 58730, ZACAPU, MICHOCACÁN, ENTRE LAS CALLES ANÁHUAC Y JOAQUÍN DE LA CRUZ	ROBERTO JIMENEZ REYES	DEYANEIRA CECILIO SANTIAGO	MARIA ELENA ESPINOSA LEON	ADRIANA GOCHI MAYA	MARIBEL GARDUÑO GARCIA	JESUS ALEXIS JIMENEZ TELLEZ	BEDA GOCHI ANGUIANO
7) ZACAPU	7) ZACAPU	108) ZACAPU	30) FRANCO REYES	2423	E1	ESCUELA PRIMARIA BENITO JUÁREZ, AVENIDA CUAUHTÉMOC CÁRDENAS, SIN NÚMERO, COLONIA CENTRO, LOCALIDAD FRANCO REYES, CÓDIGO POSTAL 58735, ZACAPU, MICHOCACÁN, ENTRE LA PRIVADA EMILIANO ZAPATA Y CALLE SIN NOMBRE	ADILENE CARDOZO CORIA	ALEXANDRA AMBRIZ APARICIO	HECTOR CALDERON RUIZ	RAMIRO CASTILLO RODRIGUEZ	MEREGILDO CASTILLO CORIA	JOSEFINA CASTILLO HERNANDEZ	MARICRUZ CASTILLO GARCIA
7) ZACAPU	7) ZACAPU	108) ZACAPU	4) TAREJERO	2424	B1	JEFATURA DE TENENCIA, PORTAL IGNACIO ALLENDE, SIN NÚMERO, COLONIA CENTRO, LOCALIDAD TAREJERO, CÓDIGO POSTAL 58702, ZACAPU, MICHOCACÁN, ENTRE PORTAL HERMENEGILDO GALENA Y CALLE CALTZONTZIN	BELTRAN ESPINOSA BALTAZAR	ANILU CHAVEZ MERCADO	MARIO ALBERTO CAMPOS JACINTO	LILIA CRUZ ROQUE	MARIELA CANO CORTES	MA. ALEJANDRA CRUZ MAYA	ALEXIS MARTIN CRUZ TRINIDAD
7) ZACAPU	7) ZACAPU	108) ZACAPU	4) TAREJERO	2425	B1	SALÓN DE USOS MÚLTIPLES EL JACAL, CALLE MÁRTIRES DEL AGRARISMO, SIN NÚMERO, COLONIA CENTRO, LOCALIDAD TAREJERO, CÓDIGO POSTAL 58702, ZACAPU, MICHOCACÁN, A UN COSTADO DE LA PLAZA DE TOROS SAN FRANCISCO DE ASÍS	REYES ALBERTO ACOSTA DOMINGUEZ	ADRIANA MAYTE BARAJAS TELLEZ	ZARBERTHA ALDAMA MARQUEZ	JOSE BARAJAS ESPINOSA	ANA KAREN BARAJAS TELLEZ	SANTIAGO APARICIO GUZMAN	MARIA LLANELLY BARAJAS GUZMAN
7) ZACAPU	7) ZACAPU	108) ZACAPU	4) TAREJERO	2425	C1	SALÓN DE USOS MÚLTIPLES EL JACAL, CALLE MÁRTIRES DEL AGRARISMO, SIN NÚMERO, COLONIA CENTRO, LOCALIDAD TAREJERO, CÓDIGO POSTAL 58702, ZACAPU, MICHOCACÁN, A UN COSTADO DE LA PLAZA DE TOROS SAN FRANCISCO DE ASÍS	MARIA DEL MAR CRUZ TELLEZ	JULIANA CRUZ TELLEZ	MARIA DEL CARMEN APARICIO TRINIDAD	JANNETH CRUZ SIMON	EDITH JOSEFINA ACOSTA TELLEZ	MARIA JUANA CORNELIO SALVADOR	IRENE ESPINOZA MARTINEZ
7) ZACAPU	7) ZACAPU	108) ZACAPU	5) SAN ANTONIO TARIACURI	2421	B1	ESCUELA PRIMARIA LICENCIADO ALFREDO V BONFIL, CALLE BELISARIO DOMÍNGUEZ, SIN NÚMERO, COLONIA CENTRO, LOCALIDAD SAN ANTONIO TARIACURI, CÓDIGO POSTAL 58711, ZACAPU, MICHOCACÁN, ENTRE LAS CALLES IGNACIO ZARAGOZA Y VASCO DE QUIROGA	SAUL ALEXIS LOPEZ ESPINOZA	MARIA DE LOS ANGELES AGUILAR ROJAS	MARIA DEL REFUGIO BRAVO MURILLO	SIMON JIMENEZ GONZALEZ	ELIZABETH HEREDIA LOPEZ	ANGELA HIDALGO MEDINA	JOSE PEDRO BRAVO ADAME
7) ZACAPU	7) ZACAPU	108) ZACAPU	5) SAN ANTONIO TARIACURI	2421	C1	ESCUELA PRIMARIA LICENCIADO ALFREDO V BONFIL, CALLE BELISARIO DOMÍNGUEZ, SIN NÚMERO, COLONIA CENTRO, LOCALIDAD SAN ANTONIO TARIACURI, CÓDIGO POSTAL 58711, ZACAPU, MICHOCACÁN, ENTRE LAS CALLES IGNACIO ZARAGOZA Y VASCO DE QUIROGA	XOCHIPILI HERNANDEZ MAGAÑA	MARLENE AMBRIZ TOVAR	PERLA ZITLALI GUTIERREZ VELAZQUEZ	SERGIO LARA SOLIS	MONICA HERNANDEZ GONZALEZ	LEYDI MARIANA HERNANDEZ MADRIGAL	MA. MARTHA BRAVO ADAME
7) ZACAPU	7) ZACAPU	108) ZACAPU	6) TIRINDARO	2422	B1	ESCUELA PRIMARIA SEVERO ESPINOZA, PLAZA DEL AGRARISTA, NÚMERO 32, COLONIA CENTRO, LOCALIDAD TIRINDARO, CÓDIGO POSTAL 58731, ZACAPU, MICHOCACÁN, ENTRE LA AVENIDA REVOLUCIÓN Y CALLE OTILIO MONTAÑO	LILIANA DEL ROCIO DIAZ SERRATO	AILIN ISIDRO ESPINOZA	EDITH ALONSO TAFOYA	ZAYRA ANAHI JUAREZ CRISTOBAL	EPIGMENIO ARELLANO BAYLON	SILVIA ESTHER ALONSO NAVARRO	ROSA BAUTISTA PABLO

Distrito Federal	Distrito Local	Municipio	Localidad	Sección	Casilla	Ubicación	Presidenta/e	Secretaria/o	1er. Escrutador	2do. Escrutador	1er. Suplente	2do. Suplente	3er. Suplente
7) ZACAPU	7) ZACAPU	108) ZACAPU	6) TIRINDARO	2422	C1	ESCUELA PRIMARIA SEVERO ESPINOZA, PLAZA DEL AGRARISTA, NÚMERO 32, COLONIA CENTRO, LOCALIDAD TIRINDARO, CÓDIGO POSTAL 58731, ZACAPU, MICHOACÁN, ENTRE LA AVENIDA REVOLUCIÓN Y CALLE OTILIO MONTAÑO	KATHIA LISSET ESPINOSA CHIMAL	ROSA AMAIRANI ARROYO SOSA	MARIA DEL ROSARIO AMBRIZ ESPINOSA	ANTONIO JUAREZ ESPINOZA	ZAYRA ANAHI DE LA CRUZ SANTOS	ESAU JACINTO ALCARAZ	MA. ANGELINA DE LA CRUZ TRINIDAD
7) ZACAPU	7) ZACAPU	108) ZACAPU	6) TIRINDARO	2423	B1	JEFATURA DE TENENCIA, PORTAL HIDALGO, NÚMERO 95, COLONIA CENTRO, LOCALIDAD TIRINDARO, CÓDIGO POSTAL 58731, ZACAPU, MICHOACÁN, ENTRE LA CALLE MAGNOLIA Y AVENIDA REVOLUCIÓN	JOSE MANUEL ALONSO JUAREZ	FRANCISCO JAVIER ESPINOSA PEREGRINA	KAROL IXCARET BALDERAS VILLA	DORA ALICIA CALDERON BEDOLLA	MARGARITA ESPINOSA MAYA	DENIA YELTSIN ESPINOSA PADILLA	NALLELY GABRIEL MURILLO
7) ZACAPU	7) ZACAPU	108) ZACAPU	6) TIRINDARO	2423	C1	JEFATURA DE TENENCIA, PORTAL HIDALGO, NÚMERO 95, COLONIA CENTRO, LOCALIDAD TIRINDARO, CÓDIGO POSTAL 58731, ZACAPU, MICHOACÁN, ENTRE LA CALLE MAGNOLIA Y AVENIDA REVOLUCIÓN	FERNANDO CRISTOBAL ESPINOSA	VICTOR MANUEL ESPINOZA JUAREZ	DULCE MARIA BRIBIESCA SOTO	MARICRUZ DE LA CRUZ JUAREZ	CHRISTIAN ESPINOSA PEREGRINA	ARCENIA CORTEZ AMBRIZ	JUANA GARCIA REGALADO
7) ZACAPU	7) ZACAPU	108) ZACAPU	9) BUENAVISTA	2434	B1	ESCUELA PRIMARIA BENITO JUÁREZ, CALLE ISMAEL RAMÍREZ, SIN NÚMERO, COLONIA CENTRO, COMUNIDAD BUENAVISTA, CÓDIGO POSTAL 58730, ZACAPU, MICHOACÁN, ENTRE LAS CALLES PRIMO TAPIA Y BENITO JUÁREZ	LESLIE GUADALUPE LEMUS JUAREZ	MARIA ESTELA AVALOS LOPEZ	JANET ARTEAGA OROZCO	ANTONIO GRANADOS CAMPOS	PATRICIA LOPEZ LEON	GUADALUPE ABONCE URTIZ	GUADALUPE ESTRADA ALVARADO
7) ZACAPU	7) ZACAPU	108) ZACAPU	9) BUENAVISTA	2434	C1	ESCUELA PRIMARIA BENITO JUÁREZ, CALLE ISMAEL RAMÍREZ, SIN NÚMERO, COLONIA CENTRO, COMUNIDAD BUENAVISTA, CÓDIGO POSTAL 58730, ZACAPU, MICHOACÁN, ENTRE LAS CALLES PRIMO TAPIA Y BENITO JUÁREZ	XIMENA JANNETH CRUZ GABRIEL	EVELYN ELIZABETH CISNEROS HERNANDEZ	JOSEFINA LEON CERVANTES	BLANCA CECILIA HERNANDEZ CANSINO	ESTELA LOPEZ ONTIVEROS	SONIA ALANIS SALDAÑA	SALUD LEMUS TELLEZ
7) ZACAPU	5) PARACHO DE VERDUZCO	16) COENEO	1) COENEO DE LA LIBERTAD	257	B1	ESCUELA PRIMARIA ESTATAL AMADO NERVO, CALLE JUAN ALDAMA, SIN NÚMERO, COLONIA CENTRO, LOCALIDAD COENEO DE LA LIBERTAD, CÓDIGO POSTAL 58400, COENEO, MICHOACÁN, A UN COSTADO DEL CAMPO DE FÚTBOL Y ESQUINA CON VASCO DE QUIROGA	ARACELI CHAVEZ AMBRIZ	ZITLAE CANO VALENCIA	DEISY SELENE ALVARADO CORNEJO	ADRIANA GARCIA JUAREZ	ALEJANDRA FARFAN HERRERA	ROSA MARIA AMBRIZ DIAZ	MANUEL FARFAN GONZALEZ
7) ZACAPU	5) PARACHO DE VERDUZCO	16) COENEO	1) COENEO DE LA LIBERTAD	257	C1	ESCUELA PRIMARIA ESTATAL AMADO NERVO, CALLE JUAN ALDAMA, SIN NÚMERO, COLONIA CENTRO, LOCALIDAD COENEO DE LA LIBERTAD, CÓDIGO POSTAL 58400, COENEO, MICHOACÁN, A UN COSTADO DEL CAMPO DE FÚTBOL Y ESQUINA CON VASCO DE QUIROGA	PERLA CHAVEZ CARRANZA	CRISTHIAN GARCIA ROMERO	DEYSI ANGUIANO RODRIGUEZ	GILBERTO GIL SALINAS	GUADALUPE FARFAN PINEDA	ALFREDO CORNEJO IBARRA	JOSE MANUEL GARCIA HURTADO
7) ZACAPU	5) PARACHO DE VERDUZCO	16) COENEO	1) COENEO DE LA LIBERTAD	258	B1	JARDÍN DE NIÑOS EPITACIO HUERTA, AVENIDA MORELOS ESQUINA CON 16 DE SEPTIEMBRE, SIN NÚMERO, COLONIA CENTRO, LOCALIDAD COENEO DE LA LIBERTAD, CÓDIGO POSTAL 58400, COENEO, MICHOACÁN, ENTRE LAS CALLES PIPILA Y LEONA VICARIO	MAGDALENA JUAREZ VILLASEÑOR	LIZETH GARCIA AYALA	ADOLFO AMBRIZ REYES	MA. LETICIA AYALA RANGEL	M. ROSARIO ARROYO ESPINOZA	ISABEL HUERTA AVILA	JOSE VICTORIANO ESPINOZA AVILA
7) ZACAPU	5) PARACHO DE VERDUZCO	16) COENEO	1) COENEO DE LA LIBERTAD	258	C1	JARDÍN DE NIÑOS EPITACIO HUERTA, AVENIDA MORELOS ESQUINA CON 16 DE SEPTIEMBRE, SIN NÚMERO, COLONIA CENTRO, LOCALIDAD COENEO DE LA LIBERTAD, CÓDIGO POSTAL 58400, COENEO, MICHOACÁN, ENTRE LAS CALLES PIPILA Y LEONA VICARIO	KARLA GUADALUPE CASTRO HURTADO	BACILIA HURTADO ARTEAGA	MARICELA AVILA GOMEZ	JUAN GUZMAN HURTADO	ANTONIO CHAVEZ CASTAÑEDA	SALVADOR CHAVEZ CASTAÑEDA	AUDON HURTADO HURTADO
7) ZACAPU	5) PARACHO DE VERDUZCO	16) COENEO	1) COENEO DE LA LIBERTAD	259	B1	CASA DE LA CULTURA GENERAL EPITACIO HUERTA, AVENIDA 16 DE SEPTIEMBRE, NÚMERO 72, COLONIA CENTRO, LOCALIDAD COENEO DE LA LIBERTAD, CÓDIGO POSTAL 58400, COENEO, MICHOACÁN, ENTRE LA AVENIDA JOSÉ MARÍA MORELOS Y CALLE GARNICA	ANDREA CELESTE HERRERA GONZALEZ	MARISOL OROZCO LOPEZ	YADIRA GOMEZ HERNANDEZ	JUANA JUAREZ LEON	RODRIGO MURILLO LEDEZMA	JOSE MARIO ANDRADE MEDINA	EMILIO HERNANDEZ LEON
7) ZACAPU	5) PARACHO DE VERDUZCO	16) COENEO	1) COENEO DE LA LIBERTAD	259	C1	CASA DE LA CULTURA GENERAL EPITACIO HUERTA, AVENIDA 16 DE SEPTIEMBRE, NÚMERO 72, COLONIA CENTRO, LOCALIDAD COENEO DE LA LIBERTAD, CÓDIGO POSTAL 58400, COENEO, MICHOACÁN, ENTRE LA AVENIDA JOSÉ MARÍA MORELOS Y CALLE GARNICA	ANA MARIA JUAREZ ROMERO	ANGELA GOMEZ VARGAS	LETICIA IBARRA HERNANDEZ	PATRICIA JUAREZ TORRES	EPITACIO HUERTA JUAREZ	JUANA DIAZ RODRIGUEZ	RAUL HERRERA SILVA
7) ZACAPU	5) PARACHO DE VERDUZCO	16) COENEO	1) COENEO DE LA LIBERTAD	260	B1	DESARROLLO INTEGRAL PARA LA FAMILIA, CALLE PIPILA, SIN NÚMERO, COLONIA CENTRO, LOCALIDAD COENEO DE LA LIBERTAD, CÓDIGO POSTAL 58400, COENEO, MICHOACÁN, ENTRE LAS CALLES MELCHOR OCAMPO Y 5 DE MAYO	JOSE LUIS CASTAÑEDA AYALA	DIANA JUAREZ RODRIGUEZ	JOSE ANTONIO OMAR FLORES HURTADO	LAURA HURTADO CALIXTO	RAMON AYALA GARNICA	MARIA DEL ROSARIO GABRIEL BARRERA	IGNACIO JUAREZ JUAREZ
7) ZACAPU	5) PARACHO DE VERDUZCO	16) COENEO	1) COENEO DE LA LIBERTAD	260	C1	DESARROLLO INTEGRAL PARA LA FAMILIA, CALLE PIPILA, SIN NÚMERO, COLONIA CENTRO, LOCALIDAD COENEO DE LA LIBERTAD, CÓDIGO POSTAL 58400, COENEO, MICHOACÁN, ENTRE LAS CALLES MELCHOR OCAMPO Y 5 DE MAYO	YANETH CHAVEZ TAPIA	ROBERTO AYALA PALENCIA	YULIANA GOMEZ JUAREZ	MARIA DEL ROSARIO JUAREZ AYALA	JOSE JUAN CARRILLO JUAREZ	JUAN LUIS JUAREZ AYALA	JOSE LUIS JUAREZ JUAREZ
7) ZACAPU	5) PARACHO DE VERDUZCO	16) COENEO	10) EL COBRERO	276	B1	ESCUELA PRIMARIA RURAL FEDERAL MELCHOR OCAMPO, CERRADA NIÑOS HÉROES, SIN NÚMERO, COLONIA CENTRO, LOCALIDAD EL COBRERO, CÓDIGO POSTAL 58403, COENEO, MICHOACÁN, ENTRE LA CALLE FRANCISCO I. MADERO Y CALLE SIN NOMBRE	ROLANDO GONZALEZ GONZALEZ	CATALINA GONZALEZ GONZALEZ	BANGELINA AVILA CORONA	TERESA GONZALEZ CORONA	JOSE LUIS GONZALEZ MARTINEZ	MARISOL GONZALEZ MARTINEZ	J. GUADALUPE GONZALEZ CORONA
7) ZACAPU	5) PARACHO DE VERDUZCO	16) COENEO	12) LA CONSTITUCION	284	E1	ESCUELA PRIMARIA MIGUEL HIDALGO, CALLE SIN NOMBRE, SIN NÚMERO, COLONIA CENTRO, LOCALIDAD LA CONSTITUCIÓN, CÓDIGO POSTAL 58416, COENEO, MICHOACÁN, FRENTE A LA PARADA DE CAMIONES	OSVALDO GABRIEL GARCIA MARTINEZ	JUAN LUIS GARCIA RAZO	OMAR GARCIA ALANIS	ANGELICA GARCIA VEGA	MARISELA GARCIA GOMEZ	GLORIA GARCIA MARTINEZ	FROILAN ALANIS ALANIS

Distrito Federal	Distrito Local	Municipio	Localidad	Sección	Casilla	Ubicación	Presidenta/e	Secretaria/o	1er. Escrutador	2do. Escrutador	1er. Suplente	2do. Suplente	3er. Suplente
7) ZACAPU	5) PARACHO DE VERDUZCO	16) COENEO	13) COTIRO	284	B1	ENCARGATURA DEL ORDEN, CALLE VENUSTIANO CARRANZA, SIN NÚMERO, COLONIA CENTRO, LOCALIDAD COTIRO, CÓDIGO POSTAL 58413, COENEO, MICHOACÁN, ENTRE LAS CALLES DE LOS DEPORTES Y ADOLFO LÓPEZ MATEOS	MONICA GARCIA VERGARA	ERIK HUERTA JIMENEZ	ITZEL HUERTA RANGEL	JOSE EFRAIN ORTEGA VELAZQUEZ	ELITANIA CISNEROS CORDOVA	TEODORA CORDOVA TELLEZ	GERARDO JUAREZ CERVANTEZ
7) ZACAPU	5) PARACHO DE VERDUZCO	16) COENEO	15) CORTIJO VIEJO	277	B1	TELESECUNDARIA ESTV516496, AVENIDA JOSÉ MARÍA MORELOS, SIN NÚMERO, COLONIA CENTRO, LOCALIDAD CORTIJO VIEJO, CÓDIGO POSTAL 58410, COENEO, MICHOACÁN, ENTRE LAS CALLES NIÑOS HÉROES Y CORREGIDORA	ERNESTO ANDRADE MASCOTE	FELIPE CORDOVA CORDOVA	MAYRA YARA ARROYO ROBLES	GEOVANNI CHAVEZ TELLEZ	MARIA SOCORRO FLORES JERONIMO	ELVIA GARCIA ESPINOZA	TERESA CISNEROS CORDOVA
7) ZACAPU	5) PARACHO DE VERDUZCO	16) COENEO	15) CORTIJO VIEJO	277	C1	TELESECUNDARIA ESTV516496, AVENIDA JOSÉ MARÍA MORELOS, SIN NÚMERO, COLONIA CENTRO, LOCALIDAD CORTIJO VIEJO, CÓDIGO POSTAL 58410, COENEO, MICHOACÁN, ENTRE LAS CALLES NIÑOS HÉROES Y CORREGIDORA	YLDA CHAVEZ TELLEZ	CARLOS MANUEL AMBRIZ MEJIA	CELSO BUSTILLOS CEJA	MARISOL CISNEROS PALENCIA	MA. GUADALUPE FLORES JUAREZ	MARIA GARCIA LOPEZ	SAMUEL LIRA MORALES
7) ZACAPU	5) PARACHO DE VERDUZCO	16) COENEO	16) CHAHUETO	273	B1	ESCUELA PRIMARIA GENERAL RAFAEL GARNICA, CALLE 21 DE MARZO, SIN NÚMERO, COLONIA CENTRO, LOCALIDAD CHAHUETO, CÓDIGO POSTAL 58407, COENEO, MICHOACÁN, ENTRE LAS CALLES PRIMAVERA Y ORQUÍDEA	ADRIANA AVILA CASTAÑEDA	VIRGINIA HURTADO GUZMAN	JAVIER MARTINEZ AVILA	FABIOLA AMBRIZ AVILA	MA. GUADALUPE GUZMAN AMBRIZ	RAFAEL HERNANDEZ AVILA	MARIA GUADALUPE MENDEZ ALVA
7) ZACAPU	5) PARACHO DE VERDUZCO	16) COENEO	17) EL DURAZNO	265	E1	ESCUELA PRIMARIA RURAL FEDERAL IGNACIO ZARAGOZA, CALLE SIN NOMBRE, SIN NÚMERO, COLONIA CENTRO, LOCALIDAD EL DURAZNO, CÓDIGO POSTAL 58406, COENEO, MICHOACÁN, ESCUELA DE LA LOCALIDAD	KIMBERLY AMBRIZ AREVALO	BELINDA PEREZ MEDINA	JUAN SALINAS JUAREZ	LAURA AREVALO MORALES	YUDITH MEDINA GASCA	RUBINA PEREZ AGUILAR	IMELDA GUZMAN TAPIA
7) ZACAPU	5) PARACHO DE VERDUZCO	16) COENEO	18) COLONIA EMILIANO ZAPATA	280	B1	ESCUELA PRIMARIA RURAL FEDERAL PLAN DE AYALA, CALLE ÁLAMOS, SIN NÚMERO, COLONIA CENTRO, LOCALIDAD EMILIANO ZAPATA, CÓDIGO POSTAL 58410, COENEO, MICHOACÁN, ENTRE LAS CALLES GLADIOLAS Y CAMELINAS	ARIANA ALONSO AREVALO	URIEL DIAZ ALCALA	UBER FREDY DIAZ TRUJILLO	SAMUEL CHAVEZ ALONSO	NEREIDA JERONIMO JUAREZ	ERMIDA FLORES JUAREZ	JOSEFINA BUSTILLOS TELLEZ
7) ZACAPU	5) PARACHO DE VERDUZCO	16) COENEO	18) COLONIA EMILIANO ZAPATA	280	C1	ESCUELA PRIMARIA RURAL FEDERAL PLAN DE AYALA, CALLE ÁLAMOS, SIN NÚMERO, COLONIA CENTRO, LOCALIDAD EMILIANO ZAPATA, CÓDIGO POSTAL 58410, COENEO, MICHOACÁN, ENTRE LAS CALLES GLADIOLAS Y CAMELINAS	EDGAR CHAVEZ ALONSO	RENE CASTRO RANGEL	JOSE ANTONIO GOMEZ RANGEL	ITZEL GARCIA PALENCIA	CRISTINA JUAREZ JERONIMO	MA. DEL ROSARIO FRAGOSO CORRAL	JOSE DAVID CALZADA JUAREZ
7) ZACAPU	5) PARACHO DE VERDUZCO	16) COENEO	2) COMANJA	263	B1	JEFATURA DE TENENCIA, PORTAL HIDALGO, NÚMERO 3, COLONIA CENTRO, LOCALIDAD COMANJA, CÓDIGO POSTAL 58414, COENEO, MICHOACÁN, ENTRE LA AVENIDA LÁZARO CÁRDENAS Y PROLONGACIÓN EMILIANO ZAPATA	ALBERTO FLORES SAAVEDRA	EDIT BERNABE MORALES	ZUGEYLTH FARIDY GUZMAN BERNAL	JOEL ALANIS SALINAS	LUCRECIA MARISA GARCIA BEDOLLA	ANAYELI CORNEJO RODRIGUEZ	MARIA ELIZABETH GARCIA REGALADO
7) ZACAPU	5) PARACHO DE VERDUZCO	16) COENEO	2) COMANJA	264	B1	ESCUELA PRIMARIA FEDERAL LÁZARO CÁRDENAS, AVENIDA LÁZARO CÁRDENAS, NÚMERO 1, COLONIA CENTRO, LOCALIDAD COMANJA, CÓDIGO POSTAL 58414, COENEO, MICHOACÁN, ENTRE LAS CALLES ÁLVARO OBREGÓN Y AMADO NERVO	YOLANDA ANNEL CRUZ MARTINEZ	LIZBETH GUADALUPE ANAYA GARCIA	JOSE LUIS GARCIA MORALES	EDITH HERNANDEZ ENRIQUEZ	GRACIA FLORES BERNABE	BRENDA GARCIA REYES	DAVID CERVANTES SAAVEDRA
7) ZACAPU	5) PARACHO DE VERDUZCO	16) COENEO	22) LAREDO	268	B1	ESCUELA PRIMARIA RURAL FEDERAL ESCUADRÓN 201, AVENIDA LÁZARO CÁRDENAS, NÚMERO 50, COLONIA CENTRO, LOCALIDAD LAREDO, CÓDIGO POSTAL 58404, COENEO, MICHOACÁN, ENTRE LAS CALLES CANAL Y MIGUEL HIDALGO	NELSON CHAVEZ RAMIREZ	ISIDRO GARCIA GONZALEZ	EMILIO JUAREZ JUAREZ	SUSANA JUAREZ TAPIA	MARIA DIANA CHAVEZ AMBRIZ	ALFONSO JUAREZ SALINAS	ALFREDO CISNEROS JUAREZ
7) ZACAPU	5) PARACHO DE VERDUZCO	16) COENEO	23) LAS MESAS	283	B1	JARDÍN DE NIÑOS JESÚS ROMERO FLORES, CALLE SIN NOMBRE, SIN NÚMERO, COLONIA CENTRO, LOCALIDAD LAS MESAS, CÓDIGO POSTAL 58414, COENEO, MICHOACÁN, A UN COSTADO DE LA CANCHA DE BÁSQUETBOL	MIGUEL ANGEL JUAREZ SALINAS	SUSANA CORNEJO ESPINOSA	VICTOR GARCIA ESPINOZA	DAVID BARRERA DIAZ	RAUL FARFAN RANGEL	PATRICIA GUILLEN MARTINEZ	AURORA MARTINEZ CORNEJO
7) ZACAPU	5) PARACHO DE VERDUZCO	16) COENEO	24) MATUGEO	285	B1	ESCUELA PRIMARIA EMILIANO ZAPATA, AVENIDA LÁZARO CÁRDENAS ORIENTE, SIN NÚMERO, COLONIA CENTRO, LOCALIDAD MATUGEO, CÓDIGO POSTAL 58413, COENEO, MICHOACÁN, ENTRE LA AVENIDA EMILIANO ZAPATA Y CALLE FRANCISCO I. MADERO	ROCIO LEON PEDRAZA	MARIA CELESTE CASTILLO TELLEZ	MARIA AGUSTINA HERNANDEZ CASTILLO	LAURA ESMERALDA JUAREZ CASTILLO	DOMINGA FIDELINA PINEDA REYES	JOAQUIN LEON TOVAR	CIRILO GOMEZ MURILLO
7) ZACAPU	5) PARACHO DE VERDUZCO	16) COENEO	28) PUENTE EL MIRADOR	266	B1	ESCUELA PRIMARIA RURAL FEDERAL LÁZARO CÁRDENAS, CALLE LÁZARO CÁRDENAS, SIN NÚMERO, COLONIA CENTRO, LOCALIDAD PUENTE EL MIRADOR, CÓDIGO POSTAL 58407, COENEO, MICHOACÁN, ENTRE LA CALLE CUAUHTÉMOC Y AVENIDA CORREGIDORA	MARTA PATRICIA AMBRIZ MEDINA	ARMANDO ANGUIANO HUERTA	MIREYA ANGUIANO GOMEZ	ROBERTO ANGUIANO HUERTA	MARTIN ANGUIANO MENDEZ	GERARDO ANGUIANO HUERTA	FERNANDO ANGUIANO MENDEZ
7) ZACAPU	5) PARACHO DE VERDUZCO	16) COENEO	3) SANTIAGO AZAJO	261	B1	ESCUELA PRIMARIA MIGUEL HIDALGO, ANDADOR PLAZA PRINCIPAL, SIN NÚMERO, COLONIA CENTRO, LOCALIDAD SANTIAGO AZAJO, CÓDIGO POSTAL 58415, COENEO, MICHOACÁN, ENTRE LAS CALLES BENITO JUÁREZ Y ÁLVARO OBREGÓN	BETZAIDA JAZMIN ITURRIA GONZALEZ	ANABEL CALDERON TELLEZ	SANTIAGO ITURRIA JACOBO	MARIA DOLORES ALONSO MORALES	MARGARITA DIMAS SOSA	HILDA CANUTO CAMPOS	AURELIA PACHECO TELLEZ
7) ZACAPU	5) PARACHO DE VERDUZCO	16) COENEO	3) SANTIAGO AZAJO	262	B1	ESCUELA PRIMARIA MIGUEL HIDALGO, CALLE JOSÉ MARÍA MORELOS, SIN NÚMERO, COLONIA CENTRO, LOCALIDAD SANTIAGO AZAJO, CÓDIGO POSTAL 58415, COENEO, MICHOACÁN, ENTRE LAS CALLES BENITO JUÁREZ Y ÁLVARO OBREGÓN	MARLIN ESTRADA VALDEZ	JUAN CARLOS ASCENCIO RAMOS	EUSTOLIA CANUTO LEON	MARIA TEODORA CRUZ CHAVEZ	SEBASTIAN EDWIN ASCENCIO ALANIS	MARIO ALBERTO CAMPOS CALDERON	ENEDINA JIMENEZ FELIPE
7) ZACAPU	5) PARACHO DE VERDUZCO	16) COENEO	3) SANTIAGO AZAJO	262	C1	ESCUELA PRIMARIA MIGUEL HIDALGO, CALLE JOSÉ MARÍA MORELOS, SIN NÚMERO, COLONIA CENTRO, LOCALIDAD SANTIAGO AZAJO, CÓDIGO POSTAL 58415, COENEO, MICHOACÁN, ENTRE LAS CALLES BENITO JUÁREZ Y ÁLVARO OBREGÓN	JOHANNA EDITH JIMENEZ SOSA	ROSANA BALTAZAR ALEJO	JOSE CESAR DIMAS TELLEZ	JUAN BAUTISTA SOSA	ENEDINA CALDERON DIMAS	MA. LOURDES ESTRADA ESTEBAN	MARIA JIMENEZ SOSA

Distrito Federal	Distrito Local	Municipio	Localidad	Sección	Casilla	Ubicación	Presidenta/e	Secretaria/o	1er. Escrutador	2do. Escrutador	1er. Suplente	2do. Suplente	3er. Suplente
7) ZACAPU	5) PARACHO DE VERDUZCO	16) COENEO	32) EL RODEO	265	B1	ESCUELA PRIMARIA RURAL FEDERAL MELCHOR OCAMPO, AVENIDA EL RODEO, SIN NÚMERO, COLONIA CENTRO, LOCALIDAD EL RODEO, CÓDIGO POSTAL 58404, COENEO, MICHOACÁN, CALLE LA PUERTA Y A UN COSTADO DE LA CLÍNICA DEL INSTITUTO MEXICANO DEL SEGURO SOCIAL	GUADALUPE GONZALEZ AMBRIZ	ALEJANDRA JUAREZ TAPIA	MARIELA PINEDA CEJA	GLORIA CEJA TORRES	NORMA OLMOS CEJA	CINDY OLMOS JUAREZ	CELIA ARTEAGA PINEDA
7) ZACAPU	5) PARACHO DE VERDUZCO	16) COENEO	33) SAN ISIDRO	267	B1	ESCUELA PRIMARIA ESCUDO NACIONAL, AVENIDA JOSÉ MARÍA MORELOS, NÚMERO 12, COLONIA CENTRO, LOCALIDAD SAN ISIDRO, CÓDIGO POSTAL 58407, COENEO, MICHOACÁN, ENTRE CALLE SIN NOMBRE Y CARRETERA A LA PUERTA DE JARIPITIRO	ALEJANDRA CARRANZA PAREDES	JUAN JOSE ARTEAGA PONCE	ANA CRISTAL GOMEZ AVILA	ELSA AVILA DIAZ	LAURA CARRANZA GOMEZ	CLAUDIA GOMEZ ROMERO	FAUSTINO GUILLEN RANGEL
7) ZACAPU	5) PARACHO DE VERDUZCO	16) COENEO	33) SAN ISIDRO	267	C1	ESCUELA PRIMARIA ESCUDO NACIONAL, AVENIDA JOSÉ MARÍA MORELOS, NÚMERO 12, COLONIA CENTRO, LOCALIDAD SAN ISIDRO, CÓDIGO POSTAL 58407, COENEO, MICHOACÁN, ENTRE CALLE SIN NOMBRE Y CARRETERA A LA PUERTA DE JARIPITIRO	JENNIFER CARRANZA PONCE	VERONICA AVILA AMBRIZ	ILDA AVILA CARRANZA	JUDITH AVILA GOMEZ	CARMEN GOMEZ RANGEL	MA. DEL CARMEN ARTEAGA GOMEZ	GERARDO HURTADO ESPINOZA
7) ZACAPU	5) PARACHO DE VERDUZCO	16) COENEO	34) SAN PEDRO TACARO	269	B1	OFICINA DEL COMISARIADO EJIIDAL, CALLE LÁZARO CÁRDENAS, SIN NÚMERO, COLONIA CENTRO, LOCALIDAD SAN PEDRO TACARO, CÓDIGO POSTAL 58404, COENEO, MICHOACÁN, ENTRE LAS CALLES MIGUEL HIDALGO Y 16 DE SEPTIEMBRE	DALIA JUAREZ HURTADO	SANDRA AGUILAR HEREDIA	SARA ALARCON CORDOVA	ADRIANA GALVAN CORDOBA	ANA JUAREZ CEJA	MARIA NEIDA JUAREZ GOMEZ	RUBEN JUAREZ AMBRIZ
7) ZACAPU	5) PARACHO DE VERDUZCO	16) COENEO	35) TACUPO	273	E1	ESCUELA PRIMARIA RAFAEL RAMÍREZ CASTAÑEDA, CALLE SIN NOMBRE, SIN NÚMERO, COLONIA CENTRO, LOCALIDAD TACUPO, CÓDIGO POSTAL 58407, COENEO, MICHOACÁN, FRENTE A LA BOMBA DE AGUA	JOSELINNE RITA DIAZ	GERARDO GARCIA AMBRIZ	VERONICA ROBLES HUERTA	JOSE ANTONIO GUTIERREZ ROCHA	ADELA GARCIA AMBRIS	ARTEMIO GUTIERREZ ROCHA	MARIA DOLORES GUTIERREZ ROCHA
7) ZACAPU	5) PARACHO DE VERDUZCO	16) COENEO	36) EL TRANSVAL	281	B1	SALÓN DE USOS MÚLTIPLES, CALLE FRANCISCO I. MADERO, SIN NÚMERO, COLONIA CENTRO, LOCALIDAD EL TRANSVAL, CÓDIGO POSTAL 58412, COENEO, MICHOACÁN, ENTRE LA CALLE LÁZARO CÁRDENAS Y JOSÉ MARÍA MORELOS Y PAVÓN	JUANA CEJA ARTEAGA	LILIANA ARTEAGA CEJA	ANGELICA HEREDIA CORDOVA	JUAN JOSE ARTEAGA JUAREZ	MARBELLA ARTEAGA JUAREZ	DELIA GIL HURTADO	MA. LUZ CEJA HEREDIA
7) ZACAPU	5) PARACHO DE VERDUZCO	16) COENEO	37) TUNGUITIRO	282	B1	ESCUELA PRIMARIA DONATO ARENAS, AVENIDA REVOLUCIÓN, NÚMERO 27, COLONIA CENTRO, LOCALIDAD TUNGUITIRO, CÓDIGO POSTAL 58412, COENEO, MICHOACÁN, ENTRE LA CALLE 2 DE FEBRERO SUR Y AVENIDA JOSÉ MARÍA MORELOS SUR	OSVALDO LEMUS GONZALEZ	ADILENE JUAREZ LEON	JOSE LUIS ARTEAGA JUAREZ	MARIA GABRIELA VILLA GUTIERREZ	CONSUELO GONZALEZ CORONA	EFRAIN JUAREZ JUAREZ	RODOLFO CASTRO FLORES
7) ZACAPU	5) PARACHO DE VERDUZCO	16) COENEO	37) TUNGUITIRO	282	C1	ESCUELA PRIMARIA DONATO ARENAS, AVENIDA REVOLUCIÓN, NÚMERO 27, COLONIA CENTRO, LOCALIDAD TUNGUITIRO, CÓDIGO POSTAL 58412, COENEO, MICHOACÁN, ENTRE LA CALLE 2 DE FEBRERO SUR Y AVENIDA JOSÉ MARÍA MORELOS SUR	RURY ARTURO LEON VARGAS	SALVADOR TORRES ARTEAGA	RAMON ARTEAGA MEDRANO	ONER JUAREZ TELLEZ	GLORIA GIL ARTEAGA	OLIVA CASTRO FLORES	MARIA ROSARIO JUAREZ LOPEZ
7) ZACAPU	5) PARACHO DE VERDUZCO	16) COENEO	38) ZIPIAJO	278	B1	ESCUELA PRIMARIA FEDERAL VICENTE GUERRERO, CALLE FRANCISCO I. MADERO, NÚMERO 22, COLONIA CENTRO, LOCALIDAD ZIPIAJO, CÓDIGO POSTAL 58403, COENEO, MICHOACÁN, ENTRE LAS CALLES EMILIANO ZAPATA E IGNACIO ALLENDE	JUVENAL MARQUEZ SALVADOR	MIGUEL ANGEL BARTOLO CASTELLON	RUFINO AGUILAR NEGRON	ISIDRA DIAZ ARAIZA	LUIS LOPEZ LOPEZ	JUVENAL CASTELLON JACINTO	ANA MARIA LOPEZ MAGAÑA
7) ZACAPU	5) PARACHO DE VERDUZCO	16) COENEO	38) ZIPIAJO	278	C1	ESCUELA PRIMARIA FEDERAL VICENTE GUERRERO, CALLE FRANCISCO I. MADERO, NÚMERO 22, COLONIA CENTRO, LOCALIDAD ZIPIAJO, CÓDIGO POSTAL 58403, COENEO, MICHOACÁN, ENTRE LAS CALLES EMILIANO ZAPATA E IGNACIO ALLENDE	GIOVANNA MICHELLE CABRERA TZINTZUN	MAYRA PONCE RAMIREZ	IDUVINA CASTELLON CALDERON	JULIAN FABIAN BARTOLO	OCTAVIANO NEGRON TZINTZUN	ANA MARIA FABIAN SILVA	MARIA EVA LOPEZ MAGAÑA
7) ZACAPU	5) PARACHO DE VERDUZCO	16) COENEO	38) ZIPIAJO	279	B1	JEFATURA DE TENENCIA, CALLE HIDALGO, SIN NÚMERO, COLONIA CENTRO, LOCALIDAD ZIPIAJO, CÓDIGO POSTAL 58403, COENEO, MICHOACÁN, ENTRE LA CALLE FRANCISCO I. MADERO Y PORTAL BENITO JUÁREZ	ULISES ARAIZA TZINTZUN	ALMA ERANDI ARAIZA JIMENEZ	NORMA ESTELA GARCIA ARAIZA	ALEJANDRO NEGRON SILVA	MARIA DE LOS ANGELES LOPEZ GARCIA	JOSE LUIS BARTOLO GONZALEZ	MARIA JOSEFINA LOPEZ SILVA
7) ZACAPU	5) PARACHO DE VERDUZCO	16) COENEO	38) ZIPIAJO	279	C1	JEFATURA DE TENENCIA, CALLE HIDALGO, SIN NÚMERO, COLONIA CENTRO, LOCALIDAD ZIPIAJO, CÓDIGO POSTAL 58403, COENEO, MICHOACÁN, ENTRE LA CALLE FRANCISCO I. MADERO Y PORTAL BENITO JUÁREZ	MARIA ALONDRA LOPEZ SOSA	MARIA JOSEFINA LOPEZ CUSTODIO	JULIA LOPEZ LOPEZ	RODRIGO PEREZ GASPAR	GLORIA MARGARITA AGUILAR CRUZ	VERONICA CRUZ LOPEZ	JUAN PONCE RODRIGUEZ
7) ZACAPU	5) PARACHO DE VERDUZCO	16) COENEO	4) AGUA CALIENTE DE SAN JUAN	270	B1	ESCUELA PRIMARIA RURAL FEDERAL VICENTE GUERRERO, AVENIDA 20 DE NOVIEMBRE, SIN NÚMERO, COLONIA CENTRO, LOCALIDAD AGUA CALIENTE DE SAN JUAN, CÓDIGO POSTAL 58404, COENEO, MICHOACÁN, ENTRE LA CALLE VICENTE GUERRERO Y CALLE SIN NOMBRE	OMAR GALVAN CISNEROS	JESUS MANUEL GARCIA GONZALEZ	SEVERO AMBRIZ VELAZQUEZ	ARACELI CISNEROS ZAMUDIO	GERARDO GALVAN MEDRANO	BLANCA ESTELA CISNEROS ZAVALA	DAMIAN LIRA VEGA
7) ZACAPU	5) PARACHO DE VERDUZCO	16) COENEO	6) BELLAS FUENTES	274	B1	JEFATURA DE TENENCIA, AVENIDA FRANCISCO I. MADERO, SIN NÚMERO, COLONIA CENTRO, LOCALIDAD BELLAS FUENTES, CÓDIGO POSTAL 58404, COENEO, MICHOACÁN, ENTRE LAS CALLES ANA MARÍA DUARTE Y AVENIDA CUAHUTÉMOC	PATRICIA CRUZ SIMON	EMIGDIO GARNICA CORDOBA	MARIA EUGENIA GRANADOS GARNICA	GERMAN AMBRIZ GARCIA	SUSANA GONZALEZ LOPEZ	JOSE BERTIN CISNEROS ANGUIANO	MARICELA GONZALEZ LOPEZ
7) ZACAPU	5) PARACHO DE VERDUZCO	16) COENEO	6) BELLAS FUENTES	275	B1	ESCUELA PRIMARIA RURAL FEDERAL BENITO JUÁREZ, CALLE CORREGIDORA, SIN NÚMERO, COLONIA CENTRO, LOCALIDAD BELLAS FUENTES, CÓDIGO POSTAL 58404, COENEO, MICHOACÁN, ENTRE LA CALLE DE LA ESCUELA Y PRIVADA SANTA EDUVIGES	ANDREA ALARCON ANGUIANO	MARITZA CISNEROS GONZALEZ	DEIRA GUZMAN MERCADO	JOSE ENRIQUE ANGUIANO SANGUINO	MARIA TRINIDAD GRANADOS MAGAÑA	ROSALINA ANGUIANO GARNICA	BEATRIZ CALVILLO VILLAGOMEZ

Distrito Federal	Distrito Local	Municipio	Localidad	Sección	Casilla	Ubicación	Presidenta/e	Secretaria/o	1er. Escrutador	2do. Escrutador	1er. Suplente	2do. Suplente	3er. Suplente
7) ZACAPU	5) PARACHO DE VERDUZCO	16) COENEO	7) LA CAÑADA	271	B1	ESCUELA PRIMARIA IGNACIO LÓPEZ RAYÓN, CALLE BENITO JUÁREZ ESQUINA CON MELCHOR OCAMPO, SIN NÚMERO, COLONIA CENTRO, LOCALIDAD LA CAÑADA, CÓDIGO POSTAL 58407, COENEO, MICHOACÁN, ENTRE LAS CALLES JOSÉ MARÍA MORELOS Y COLOSIO	MARISOL GARCIA AVILA	MIREYA AVILA AVILA	SILVIA AVILA GIL	ESTEPHANY AVILA SORIA	OLIVA AVILA HUERTA	EFREN CASTAÑEDA GIL	SAUL AVILA AMBRIZ
7) ZACAPU	5) PARACHO DE VERDUZCO	16) COENEO	7) LA CAÑADA	272	B1	JARDÍN DE NIÑOS JUAN GUERRERO, CALLE LAS LOMITAS, SIN NÚMERO, COLONIA CENTRO, LOCALIDAD LA CAÑADA, CÓDIGO POSTAL 58407, COENEO, MICHOACÁN, ENTRE LAS CALLES DEL MORAL Y CAMELINAS	IYASMIN CASTAÑEDA PONCE	ARACELI AVILA GARCIA	MARIA ISABEL BALTAZAR AVILA	JESUS ADRIAN CASTAÑEDA SORIA	VIRGINIA CEJA GARCIA	ALICIA GARCIA HUERTA	YOLANDA HERRERA GONZALEZ
7) ZACAPU	5) PARACHO DE VERDUZCO	21) CHARAPAN	1) CHARAPAN	340	B1	OFICINAS DEL DIF MUNICIPAL, PORTAL HIDALGO, SIN NÚMERO, BARRIO SAN MIGUEL, LOCALIDAD CHARAPAN, CÓDIGO POSTAL 60240, CHARAPAN, MICHOACÁN, ENTRE LAS CALLES EMILIANO ZAPATA Y NACIONAL	GABRIEL BEJAR AGUILAR	BERNABE SALVADOR GONZALEZ AMEZCUA	ANTONIA BONAPARTE CERON	JUAN GONZALEZ MARTINEZ	MARTIN CERRO VELAZQUEZ	ESPERANZA GALVAN RINCON	VERONICA ASCENCIO ROSAS
7) ZACAPU	5) PARACHO DE VERDUZCO	21) CHARAPAN	1) CHARAPAN	340	C1	OFICINAS DEL DIF MUNICIPAL, PORTAL HIDALGO, SIN NÚMERO, BARRIO SAN MIGUEL, LOCALIDAD CHARAPAN, CÓDIGO POSTAL 60240, CHARAPAN, MICHOACÁN, ENTRE LAS CALLES EMILIANO ZAPATA Y NACIONAL	MARTIN FUENTES ACHA	MARIA ELENA GALVAN RODRIGUEZ	HERLINDA CLEMENTE VELAZQUEZ	MIGUEL BONAPARTE VALLEJO	PEDRO CONTRERAS ROSAS	SALVADOR HERNANDEZ CHURAPE	MARIA DEL CARMEN BONAPARTE HERNANDEZ
7) ZACAPU	5) PARACHO DE VERDUZCO	21) CHARAPAN	1) CHARAPAN	341	B1	ESCUELA PRIMARIA GENERAL EMILIANO ZAPATA, CALLE 18 DE MARZO, NÚMERO 1, BARRIO SAN ANDRÉS, LOCALIDAD CHARAPAN, CÓDIGO POSTAL 60240, CHARAPAN, MICHOACÁN, ENTRE LA CALLE FRANCISCO MONTES DE OCA Y PRIVADA 18 DE MARZO	ANGELICA NIPITA ROSAS	JUAN MANUEL JERONIMO ARELLANO					
7) ZACAPU	5) PARACHO DE VERDUZCO	21) CHARAPAN	1) CHARAPAN	341	C1	ESCUELA PRIMARIA GENERAL EMILIANO ZAPATA, CALLE 18 DE MARZO, NÚMERO 1, BARRIO SAN ANDRÉS, LOCALIDAD CHARAPAN, CÓDIGO POSTAL 60240, CHARAPAN, MICHOACÁN, ENTRE LA CALLE FRANCISCO MONTES DE OCA Y PRIVADA 18 DE MARZO	MARIA DEL CARMEN RODRIGUEZ MARTINEZ	JAVIER ALVAREZ ACHA					
7) ZACAPU	5) PARACHO DE VERDUZCO	21) CHARAPAN	1) CHARAPAN	341	C2	ESCUELA PRIMARIA GENERAL EMILIANO ZAPATA, CALLE 18 DE MARZO, NÚMERO 1, BARRIO SAN ANDRÉS, LOCALIDAD CHARAPAN, CÓDIGO POSTAL 60240, CHARAPAN, MICHOACÁN, ENTRE LA CALLE FRANCISCO MONTES DE OCA Y PRIVADA 18 DE MARZO	CLAUDIA ZACARIAS SIERRA	ALEJANDRA MELGAREJO CHUELA					
7) ZACAPU	5) PARACHO DE VERDUZCO	21) CHARAPAN	2) OCUMICHO	342	B1	SIN DATO, SIN DATO, SIN DATO							
7) ZACAPU	5) PARACHO DE VERDUZCO	21) CHARAPAN	2) OCUMICHO	342	C1	SIN DATO, SIN DATO, SIN DATO							
7) ZACAPU	5) PARACHO DE VERDUZCO	21) CHARAPAN	2) OCUMICHO	342	C2	SIN DATO, SIN DATO, SIN DATO							
7) ZACAPU	5) PARACHO DE VERDUZCO	21) CHARAPAN	2) OCUMICHO	343	B1	SIN DATO, SIN DATO, SIN DATO							
7) ZACAPU	5) PARACHO DE VERDUZCO	21) CHARAPAN	2) OCUMICHO	343	C1	SIN DATO, SIN DATO, SIN DATO							
7) ZACAPU	5) PARACHO DE VERDUZCO	21) CHARAPAN	3) COCUCHO	345	B1	ESCUELA PRIMARIA FEDERAL BILINGÜE AMANECER, CALLE BENITO JUÁREZ, SIN NÚMERO, COLONIA CENTRO, LOCALIDAD COCUCHO, CÓDIGO POSTAL 60244, CHARAPAN, MICHOACÁN, ENTRE LAS CALLES MIGUEL HIDALGO Y JOSÉ MARÍA MORELOS NORTE	ANTONIO JOAQUIN FRANCISCO	SALVADOR ANGELES MEDINA	MIGUEL ANGEL RODRIGUEZ PASAYE	JUAN IGNACIO SANTIAGO MARTINEZ	ANA CLAUDIA SANTOS ELIAS	PAULINO MOLINA PEREZ	JUANA RODRIGUEZ MOLINA
7) ZACAPU	5) PARACHO DE VERDUZCO	21) CHARAPAN	3) COCUCHO	345	C1	ESCUELA PRIMARIA FEDERAL BILINGÜE AMANECER, CALLE BENITO JUÁREZ, SIN NÚMERO, COLONIA CENTRO, LOCALIDAD COCUCHO, CÓDIGO POSTAL 60244, CHARAPAN, MICHOACÁN, ENTRE LAS CALLES MIGUEL HIDALGO Y JOSÉ MARÍA MORELOS NORTE	J. JESUS ELIAS FRANCISCO	JUAN ANGELES AREVALO	NABOR GERONIMO RODRIGUEZ	DOMINGO ALEJO PEREZ	LIBRADA ANGELES JACOBO	ANTONIO PASAYE ELIAS	FELIX SANTIAGO PACHECO
7) ZACAPU	5) PARACHO DE VERDUZCO	21) CHARAPAN	3) COCUCHO	345	C2	ESCUELA PRIMARIA FEDERAL BILINGÜE AMANECER, CALLE BENITO JUÁREZ, SIN NÚMERO, COLONIA CENTRO, LOCALIDAD COCUCHO, CÓDIGO POSTAL 60244, CHARAPAN, MICHOACÁN, ENTRE LAS CALLES MIGUEL HIDALGO Y JOSÉ MARÍA MORELOS NORTE	MARIA NEVES PACHECO SANTOS	ALFREDO BLAS ANGELES	DOMINGO MOLINA REMIGIO	EPITACIO MAXIMO SANTOS	TERESA FRANCISCO REYES	ZACARIAS REMIGIO ELIAS	HECTOR PASAYE REYES
7) ZACAPU	5) PARACHO DE VERDUZCO	21) CHARAPAN	4) SAN FELIPE DE LOS HERREROS	344	B1	SIN DATO, SIN DATO, SIN DATO							
7) ZACAPU	5) PARACHO DE VERDUZCO	21) CHARAPAN	4) SAN FELIPE DE LOS HERREROS	344	C1	SIN DATO, SIN DATO, SIN DATO							
7) ZACAPU	5) PARACHO DE VERDUZCO	21) CHARAPAN	4) SAN FELIPE DE LOS HERREROS	344	C2	SIN DATO, SIN DATO, SIN DATO							
7) ZACAPU	5) PARACHO DE VERDUZCO	24) CHERAN	1) CHERAN	372	B1	SIN DATO, SIN DATO, SIN DATO							
7) ZACAPU	5) PARACHO DE VERDUZCO	24) CHERAN	1) CHERAN	372	C1	SIN DATO, SIN DATO, SIN DATO							
7) ZACAPU	5) PARACHO DE VERDUZCO	24) CHERAN	1) CHERAN	372	C2	SIN DATO, SIN DATO, SIN DATO							
7) ZACAPU	5) PARACHO DE VERDUZCO	24) CHERAN	1) CHERAN	373	B1	SIN DATO, SIN DATO, SIN DATO							
7) ZACAPU	5) PARACHO DE VERDUZCO	24) CHERAN	1) CHERAN	373	C1	SIN DATO, SIN DATO, SIN DATO							
7) ZACAPU	5) PARACHO DE VERDUZCO	24) CHERAN	1) CHERAN	373	C2	SIN DATO, SIN DATO, SIN DATO							
7) ZACAPU	5) PARACHO DE VERDUZCO	24) CHERAN	1) CHERAN	373	C3	SIN DATO, SIN DATO, SIN DATO							
7) ZACAPU	5) PARACHO DE VERDUZCO	24) CHERAN	1) CHERAN	374	B1	SIN DATO, SIN DATO, SIN DATO							
7) ZACAPU	5) PARACHO DE VERDUZCO	24) CHERAN	1) CHERAN	374	C1	SIN DATO, SIN DATO, SIN DATO							
7) ZACAPU	5) PARACHO DE VERDUZCO	24) CHERAN	1) CHERAN	374	C2	SIN DATO, SIN DATO, SIN DATO							
7) ZACAPU	5) PARACHO DE VERDUZCO	24) CHERAN	1) CHERAN	374	C3	SIN DATO, SIN DATO, SIN DATO							
7) ZACAPU	5) PARACHO DE VERDUZCO	24) CHERAN	1) CHERAN	375	B1	SIN DATO, SIN DATO, SIN DATO							
7) ZACAPU	5) PARACHO DE VERDUZCO	24) CHERAN	1) CHERAN	375	C1	SIN DATO, SIN DATO, SIN DATO							
7) ZACAPU	5) PARACHO DE VERDUZCO	24) CHERAN	1) CHERAN	376	B1	SIN DATO, SIN DATO, SIN DATO							
7) ZACAPU	5) PARACHO DE VERDUZCO	24) CHERAN	1) CHERAN	376	C1	SIN DATO, SIN DATO, SIN DATO							
7) ZACAPU	5) PARACHO DE VERDUZCO	24) CHERAN	1) CHERAN	376	C2	SIN DATO, SIN DATO, SIN DATO							
7) ZACAPU	5) PARACHO DE VERDUZCO	24) CHERAN	1) CHERAN	377	B1	SIN DATO, SIN DATO, SIN DATO							

Distrito Federal	Distrito Local	Municipio	Localidad	Sección	Casilla	Ubicación	Presidenta/e	Secretaria/o	1er. Escrutador	2do. Escrutador	1er. Suplente	2do. Suplente	3er. Suplente
7) ZACAPU	5) PARACHO DE VERDUZCO	24) CHERAN	1) CHERAN	377	C1	SIN DATO, SIN DATO, SIN DATO							
7) ZACAPU	5) PARACHO DE VERDUZCO	24) CHERAN	1) CHERAN	377	C2	SIN DATO, SIN DATO, SIN DATO							
7) ZACAPU	5) PARACHO DE VERDUZCO	24) CHERAN	1) CHERAN	377	C3	SIN DATO, SIN DATO, SIN DATO							
7) ZACAPU	5) PARACHO DE VERDUZCO	24) CHERAN	2) TANACO	378	B1	JEFATURA DE TENENCIA, CALLE 16 DE SEPTIEMBRE, SIN NÚMERO, COLONIA CENTRO, LOCALIDAD TANACO, CÓDIGO POSTAL 60271, CHERÁN, MICHOACÁN, ENTRE LAS CALLES MIGUEL HIDALGO Y 18 DE MARZO	PORFIRIO BRAVO ALVAREZ	AZUCENA AGUSTIN ALVAREZ	HAROLD EDILBERTO DIEGO CHAVEZ	JORGE ALVAREZ CHAVEZ	FRANCISCO BRAVO RODRIGUEZ	YADIRA AGUSTIN SOLORIO	JOSEFINA ALVAREZ ALVAREZ
7) ZACAPU	5) PARACHO DE VERDUZCO	24) CHERAN	2) TANACO	378	C1	JEFATURA DE TENENCIA, CALLE 16 DE SEPTIEMBRE, SIN NÚMERO, COLONIA CENTRO, LOCALIDAD TANACO, CÓDIGO POSTAL 60271, CHERÁN, MICHOACÁN, ENTRE LAS CALLES MIGUEL HIDALGO Y 18 DE MARZO	TERESA CHAVEZ MARTINEZ	MARIA GUADALUPE ALVAREZ HUERTA	JOSE JAVIER ALVAREZ ALVAREZ	NEBSENI AZAZEL BRAVO CHAVEZ	SERGIO AGUSTIN SEBASTIAN	LEONCIO BRAVO DOMINGUEZ	IRMA CERVANTES BRAVO
7) ZACAPU	5) PARACHO DE VERDUZCO	24) CHERAN	2) TANACO	379	B1	ESCUELA PRIMARIA FEDERAL BILINGÜE EMILIO BRAVO, CALLE MIGUEL HIDALGO, NÚMERO 12, COLONIA CENTRO, LOCALIDAD TANACO, CÓDIGO POSTAL 60271, CHERÁN, MICHOACÁN, ENTRE LAS CALLES 16 DE SEPTIEMBRE Y HERMENEGILDO GALEANA	ANA MARIA AGUSTIN MARTINEZ	JUAN RICARDO MARTINEZ GERONIMO	REVE SAMUEL ALVAREZ RAMIREZ	ERICK OSVALDO JASSO JERONIMO	JOSEFINA YUNETH GONZALEZ LEMUS	DONATO ALVAREZ MORALES	MARIA GUADALUPE ESTRADA TADEO
7) ZACAPU	5) PARACHO DE VERDUZCO	24) CHERAN	2) TANACO	379	C1	ESCUELA PRIMARIA FEDERAL BILINGÜE EMILIO BRAVO, CALLE MIGUEL HIDALGO, NÚMERO 12, COLONIA CENTRO, LOCALIDAD TANACO, CÓDIGO POSTAL 60271, CHERÁN, MICHOACÁN, ENTRE LAS CALLES 16 DE SEPTIEMBRE Y HERMENEGILDO GALEANA	MA. ALBERTINA ALVAREZ TADEO	JOSE MARTIN ALVAREZ BRAVO	LUIS MANUEL BRAVO TADEO	MARTIN CHAVEZ TOLENTINO	LETICIA GONZALEZ ELIAS	J. JESUS JERONIMO RAMIREZ	MIGUEL HERNANDEZ ESTRADA
7) ZACAPU	5) PARACHO DE VERDUZCO	25) CHILCHOTA	1) CHILCHOTA	380	B1	ESCUELA PRIMARIA URBANA ESTATAL GENERAL LÁZARO CÁRDENAS, CALLE NACIONAL PONIENTE, SIN NÚMERO, COLONIA CHAPALA, LOCALIDAD CHILCHOTA, CÓDIGO POSTAL 59780, CHILCHOTA, MICHOACÁN, ENTRE EL RÍO SANTUARIO Y CALLE CUAUHTÉMOC	ADILENE ISABEL ALVAREZ ORTIZ	GUADALUPE GUERRERO GONZALEZ	MAGDA LIZBETH IXTA ALVAREZ	SALOME ARROYO MENDEZ	YOLANDA GRAJEDA SANCHEZ	JOSE JUAN BOTELLO LOPEZ	JUAN CARLOS CONSTANTINO TALAVERA
7) ZACAPU	5) PARACHO DE VERDUZCO	25) CHILCHOTA	1) CHILCHOTA	380	C1	ESCUELA PRIMARIA URBANA ESTATAL GENERAL LÁZARO CÁRDENAS, CALLE NACIONAL PONIENTE, SIN NÚMERO, COLONIA CHAPALA, LOCALIDAD CHILCHOTA, CÓDIGO POSTAL 59780, CHILCHOTA, MICHOACÁN, ENTRE EL RÍO SANTUARIO Y CALLE CUAUHTÉMOC	REYNA ALEJANDRA DUARTE CAMPOS	JAQUELINE DE JESUS ZINZUN	MARIA FERNANDA ANAYA VALDES	JOSE ANTONIO ANGELES ACUÑA	ANDREA HERNANDEZ MEDINA	TERESA BALTIERRA SILVA	ANTONIO BOTELLO LOPEZ
7) ZACAPU	5) PARACHO DE VERDUZCO	25) CHILCHOTA	1) CHILCHOTA	381	B1	ESCUELA PRIMARIA URBANA FEDERAL MELCHOR OCAMPO, CALLE AQUILES SERDÁN, NÚMERO 4, COLONIA CENTRO, LOCALIDAD CHILCHOTA, CÓDIGO POSTAL 59780, CHILCHOTA, MICHOACÁN, ENTRE CARRETERA NACIONAL Y CALLE NICOLÁS ROMERO	JOSE EDUARDO APARICIO SUAREZ	MA. DOLORES CORTEZ ANDRADE	ROSA MARIA MADRIGAL PEÑA	RICARDO CONSTANTINO ACUÑA	JESUS ELISEO HUIRACHE IXTA	ASHLEY GUADALUPE MEDINA MOLINA	CRISOFORO HERRERA ORTA
7) ZACAPU	5) PARACHO DE VERDUZCO	25) CHILCHOTA	1) CHILCHOTA	381	C1	ESCUELA PRIMARIA URBANA FEDERAL MELCHOR OCAMPO, CALLE AQUILES SERDÁN, NÚMERO 4, COLONIA CENTRO, LOCALIDAD CHILCHOTA, CÓDIGO POSTAL 59780, CHILCHOTA, MICHOACÁN, ENTRE CARRETERA NACIONAL Y CALLE NICOLÁS ROMERO	ANTONIO BAUTISTA ALVAREZ	ALFREDO GARCIA PEÑA	EDWIN RENE MERCADO IXTA	MA. TERESA GONZALEZ GONZALEZ	JUAN JOSE MARTINEZ CARDENAS	MARBELLA FLORES SANTIAGO	MARIA HERNANDEZ PEÑA
7) ZACAPU	5) PARACHO DE VERDUZCO	25) CHILCHOTA	1) CHILCHOTA	382	B1	JARDÍN DE NIÑOS MIGUEL HIDALGO, CALLE NACIONAL, NÚMERO 137, COLONIA EL MADRIGAL, LOCALIDAD CHILCHOTA, CÓDIGO POSTAL 59780, CHILCHOTA, MICHOACÁN, ENTRE PRIVADA LÁZARO CÁRDENAS Y CALLE ECUADOR	DAISY ARIADNA RODRIGUEZ MORENO	MARIA GUADALUPE TARELO PEREZ	ISRAEL OLIVOS HERRERA	MANUEL CONTRERAS ZINZUN	ALFREDO HUIRACHE ELIAS	BENJAMIN NAVA VALLE	ALICIA RODRIGUEZ MERCADO
7) ZACAPU	5) PARACHO DE VERDUZCO	25) CHILCHOTA	1) CHILCHOTA	382	C1	JARDÍN DE NIÑOS MIGUEL HIDALGO, CALLE NACIONAL, NÚMERO 137, COLONIA EL MADRIGAL, LOCALIDAD CHILCHOTA, CÓDIGO POSTAL 59780, CHILCHOTA, MICHOACÁN, ENTRE PRIVADA LÁZARO CÁRDENAS Y CALLE ECUADOR	ALEJANDRO BARAJAS REYES	ADILENE PALATO SILVA	ANDREA VIRIDIANA ACUÑA RODRIGUEZ	VICTOR MANUEL IXTA ALVAREZ	MARGARITA BARAJAS SILVA	NAVIDAD LEMUS HERNANDEZ	VICTORIA RODRIGUEZ MERCADO
7) ZACAPU	5) PARACHO DE VERDUZCO	25) CHILCHOTA	1) CHILCHOTA	382	C2	JARDÍN DE NIÑOS MIGUEL HIDALGO, CALLE NACIONAL, NÚMERO 137, COLONIA EL MADRIGAL, LOCALIDAD CHILCHOTA, CÓDIGO POSTAL 59780, CHILCHOTA, MICHOACÁN, ENTRE PRIVADA LÁZARO CÁRDENAS Y CALLE ECUADOR	LUIS NUCI APARICIO	SOLEDAD ACUÑA ALVAREZ	AMAIRANY CASTEL PEDRAZA	NORMA GUADALUPE IXTA IXTA	VERONICA MERCADO SILVA	SOFIA NUCI PEREZ	DULCE CONCEPCION GRANADOS ACUÑA
7) ZACAPU	5) PARACHO DE VERDUZCO	25) CHILCHOTA	1) CHILCHOTA	386	B1	SALÓN COMUNAL, CALLE MARGARITA, SIN NÚMERO, COLONIA LA MESA, LOCALIDAD CHILCHOTA, CÓDIGO POSTAL 59780, CHILCHOTA, MICHOACÁN, ENTRE LAS CALLES LAURELES Y GARDENIAS	GABRIEL ALVAREZ GOMEZ	THANIA ELISABETH ACUÑA APARICIO	ROSA MARIA GONZALEZ CONSTANTINO	CARINA CASTEL ACUÑA	ANTONIO AGUILAR QUIROZ	PATRICIA CRUZ PAQUE	FLORENCIA CHAVEZ RAMIREZ
7) ZACAPU	5) PARACHO DE VERDUZCO	25) CHILCHOTA	1) CHILCHOTA	386	C1	SALÓN COMUNAL, CALLE MARGARITA, SIN NÚMERO, COLONIA LA MESA, LOCALIDAD CHILCHOTA, CÓDIGO POSTAL 59780, CHILCHOTA, MICHOACÁN, ENTRE LAS CALLES LAURELES Y GARDENIAS	SARAHÍ BARAJAS SILVA	JOSE LUIS ACUÑA ESPINOSA	MARCO ANTONIO HERNANDEZ ESPINOZA	SANTIAGO CASTEL ACUÑA	MARIA ISABEL APARICIO CONSTANTINO	GUADALUPE HERNANDEZ MEDINA	ADRIANA DUARTE HERNANDEZ
7) ZACAPU	5) PARACHO DE VERDUZCO	25) CHILCHOTA	1) CHILCHOTA	386	C2	SALÓN COMUNAL, CALLE MARGARITA, SIN NÚMERO, COLONIA LA MESA, LOCALIDAD CHILCHOTA, CÓDIGO POSTAL 59780, CHILCHOTA, MICHOACÁN, ENTRE LAS CALLES LAURELES Y GARDENIAS	MARIA XOCHILHT HERNANDEZ ESPINOSA	JOSE DE JESUS ANAYA LAZARO	MARIA DEL ROSARIO ALVARADO SILVA	LUCIA CASTEL PEÑA	JUAN JESUS BARAJAS SILVA	JAIME ACUÑA MERCADO	JOSE JULIO GARCIA HERNANDEZ
7) ZACAPU	5) PARACHO DE VERDUZCO	25) CHILCHOTA	1) CHILCHOTA	386	C3	SALÓN COMUNAL, CALLE MARGARITA, SIN NÚMERO, COLONIA LA MESA, LOCALIDAD CHILCHOTA, CÓDIGO POSTAL 59780, CHILCHOTA, MICHOACÁN, ENTRE LAS CALLES LAURELES Y GARDENIAS	SERGIO APARICIO ALVAREZ	MARIA ISABEL APARICIO CONSTANTINO	ESPERANZA ALVAREZ ORTEGA	JOSEFINA CHAVEZ CONSTANTINO	JUAN CHAVEZ HERNANDEZ	MARIA GUADALUPE BAUTISTA REYES	JOSE CARLOS GARCIA ORTIZ

Distrito Federal	Distrito Local	Municipio	Localidad	Sección	Casilla	Ubicación	Presidenta/e	Secretaria/o	1er. Escrutador	2do. Escrutador	1er. Suplente	2do. Suplente	3er. Suplente
7) ZACAPU	5) PARACHO DE VERDUZCO	25) CHILCHOTA	11) SANTO TOMAS	392	B1	ESCUELA PRIMARIA INTERCULTURAL BILINGÜE TLIYACAPATZIN, CALLE MELCHOR OCAMPO, NÚMERO 21, COLONIA CENTRO, LOCALIDAD SANTO TOMÁS, CÓDIGO POSTAL 59795, CHILCHOTA, MICHOACÁN, ENTRE CARRETERA A CARAPAN ZAMORA Y CALLE NACIONAL	ANA BELEN ESPINO SOLIS	FABIAN GOMEZ SANTIAGO	SAMANTHA CARLOS GONZALEZ	ANA PATRICIA GOMEZ MARQUEZ	MARIBEL GOMEZ ALVAREZ	MARIA GUADALUPE GONZALEZ AVILA	ELVIRA APARICIO BARTOLO
7) ZACAPU	5) PARACHO DE VERDUZCO	25) CHILCHOTA	11) SANTO TOMAS	392	C1	ESCUELA PRIMARIA INTERCULTURAL BILINGÜE TLIYACAPATZIN, CALLE MELCHOR OCAMPO, NÚMERO 21, COLONIA CENTRO, LOCALIDAD SANTO TOMÁS, CÓDIGO POSTAL 59795, CHILCHOTA, MICHOACÁN, ENTRE CARRETERA A CARAPAN ZAMORA Y CALLE NACIONAL	ANDRES AGUSTIN ALVAREZ PEREZ	JOSE ARTURO HIDALGO CASILLAS	MARIA AUXILIOS DURAN TURJA	JORGE HERNANDEZ LAZARO	VENUSTIANO GOMEZ SEBASTIAN	BRAULIO HERRERA LAZARO	CRUZ HERRERA SOLANO
7) ZACAPU	5) PARACHO DE VERDUZCO	25) CHILCHOTA	12) SAN JUAN CARAPAN	395	B1	ESCUELA PRIMARIA RURAL FEDERAL CONSTITUCIÓN DE 1917, CALLE PROGRESO, SIN NÚMERO, COLONIA CENTRO, LOCALIDAD SAN JUAN CARAPAN, CÓDIGO POSTAL 59791, CHILCHOTA, MICHOACÁN, ENTRE LA CALLE MIGUEL HIDALGO UNO Y AVENIDA CARRETERA NACIONAL	MARIA LUISA SANTOS PABLO	ANA KAREN BAZAN PORTILLA	ARIANA YADIRA PIMENTEL CAMARILLO	ALEJANDRO TALAVERA TALAVERA	JAVIER REYES VELAZQUEZ	JUAN TALAVERA BALTAZAR	MA JOBITA TALAVERA REYES
7) ZACAPU	5) PARACHO DE VERDUZCO	25) CHILCHOTA	12) SAN JUAN CARAPAN	395	C1	ESCUELA PRIMARIA RURAL FEDERAL CONSTITUCIÓN DE 1917, CALLE PROGRESO, SIN NÚMERO, COLONIA CENTRO, LOCALIDAD SAN JUAN CARAPAN, CÓDIGO POSTAL 59791, CHILCHOTA, MICHOACÁN, ENTRE LA CALLE MIGUEL HIDALGO UNO Y AVENIDA CARRETERA NACIONAL	AILYN TERESA TALAVERA REYES	ALMA JEANETTE IGNACIO ALEJO	CARLA PATRICIA TALAVERA BALTAZAR	ERANDI CLARA GARCIA REYES	OSCAR ISIDRO SANTOS ALEJO	MICAELA TALAVERA LEMUS	ALICIA MADRIGAL MADRIGAL
7) ZACAPU	5) PARACHO DE VERDUZCO	25) CHILCHOTA	13) ZOPOCO	394	B1	AUDITORIO COMUNAL, CALLE PASCUAL OROZCO, SIN NÚMERO, COLONIA CENTRO, LOCALIDAD ZOPOCO, CÓDIGO POSTAL 59797, CHILCHOTA, MICHOACÁN, ENTRE LAS CALLES NACIONAL Y EMILIANO ZAPATA	SABAS APARICIO AGUILAR	ANA IXTA DIAZ	ARCELIA GASPAR MORALES	CLOTILDE ALVAREZ LUCAS	MARTHA ISAURA AGUILAR CARLOS	EFRAIN BAUTISTA LORENZO	JOSEFINA DOMINGO BALTAZAR
7) ZACAPU	5) PARACHO DE VERDUZCO	25) CHILCHOTA	13) ZOPOCO	394	C1	AUDITORIO COMUNAL, CALLE PASCUAL OROZCO, SIN NÚMERO, COLONIA CENTRO, LOCALIDAD ZOPOCO, CÓDIGO POSTAL 59797, CHILCHOTA, MICHOACÁN, ENTRE LAS CALLES NACIONAL Y EMILIANO ZAPATA	LUIS GERARDO GASPAR ELIAS	CLAUDIA ALONZO CRUZ	WILLIAM FERNANDO LORENZO SECUNDINO	ISRAEL APARICIO BALTAZAR	MARIA DOLORES ALVAREZ APARICIO	CASIMIRO BAUTISTA RODRIGUEZ	MARIA ISABEL ESPICIO SECUNDINO
7) ZACAPU	5) PARACHO DE VERDUZCO	25) CHILCHOTA	13) ZOPOCO	394	C2	AUDITORIO COMUNAL, CALLE PASCUAL OROZCO, SIN NÚMERO, COLONIA CENTRO, LOCALIDAD ZOPOCO, CÓDIGO POSTAL 59797, CHILCHOTA, MICHOACÁN, ENTRE LAS CALLES NACIONAL Y EMILIANO ZAPATA	CHRISTIAN BALTAZAR SANTOS	DAVID LORENZO ALEJO	JOSE ALFREDO ALEJO SANTOS	ANA JACUINDE SANTIAGO	AARON APARICIO SECUNDINO	ISIDRO LORENZO ESPICIO	LETICIA LORENZO SANTIAGO
7) ZACAPU	5) PARACHO DE VERDUZCO	25) CHILCHOTA	14) ACACHUEN	384	E1	JEFATURA DE TENENCIA, CALLE MIGUEL HIDALGO, SIN NÚMERO, COLONIA CENTRO, LOCALIDAD ACACHUÉN, CÓDIGO POSTAL 59792, CHILCHOTA, MICHOACÁN, ENTRE LAS CALLES FRANCISCO I. MADERO Y 20 DE NOVIEMBRE	YULI NORAMAY FLORES ALONSO	ELOY ALCANTAR VALLEJO	ADAN FLORES MATEO	RAMIRO HUERTA MARCOS	ANA APARICIO MARCOS	FELICITAS MARCOS REYES	TERESA FLORES MARCOS
7) ZACAPU	5) PARACHO DE VERDUZCO	25) CHILCHOTA	14) ACACHUEN	384	E1C1	JEFATURA DE TENENCIA, CALLE MIGUEL HIDALGO, SIN NÚMERO, COLONIA CENTRO, LOCALIDAD ACACHUÉN, CÓDIGO POSTAL 59792, CHILCHOTA, MICHOACÁN, ENTRE LAS CALLES FRANCISCO I. MADERO Y 20 DE NOVIEMBRE	FRANCISCO FLORES REYES	NANCY ERANDI ALEJO URINCHO	LUZ MARIA GARIBAY HERNANDEZ	ANA KAREN BALLEJO MARCOZ	MIREYA HERNANDEZ HUASANCHE	DENA MELISSA GARIBAY SANTIAGO	MA REFUGIO GARIBAY CORTES
7) ZACAPU	5) PARACHO DE VERDUZCO	25) CHILCHOTA	14) ACACHUEN	385	B1	ESCUELA PRIMARIA BILINGÜE CUAUHTÉMOC, CALLE LÁZARO CÁRDENAS, SIN NÚMERO, COLONIA CENTRO, LOCALIDAD ACACHUÉN, CÓDIGO POSTAL 59792, CHILCHOTA, MICHOACÁN, ENTRE LAS CALLE 5 DE MAYO Y CANAL	JORGE CORTES PRADO	MARIA ELIZABETH HERRERA REYES	LAURA LIZBETH CORTES SOLORIO	GRACIELA FLORES OLIVOS	ESPERANZA FLORES SALPA	BITIA MADIAN GUTIERREZ MARQUEZ	JESUS GUTIERREZ HUERTA
7) ZACAPU	5) PARACHO DE VERDUZCO	25) CHILCHOTA	14) ACACHUEN	385	C1	ESCUELA PRIMARIA BILINGÜE CUAUHTÉMOC, CALLE LÁZARO CÁRDENAS, SIN NÚMERO, COLONIA CENTRO, LOCALIDAD ACACHUÉN, CÓDIGO POSTAL 59792, CHILCHOTA, MICHOACÁN, ENTRE LAS CALLE 5 DE MAYO Y CANAL	LETICIA FLORES MARCOS	JENIFER ARIAS CERVANTES	YOLANDA ELIAS PRADO	LUIS BAUTISTA CORTEZ	ARELY GARIBAY ALVAREZ	IRMIN HUERTA REYES	JORGE HERNANDEZ TRINIDAD
7) ZACAPU	5) PARACHO DE VERDUZCO	25) CHILCHOTA	15) TACURO	390	B1	JEFATURA DE TENENCIA, CALLE NICOLÁS BRAVO, SIN NÚMERO, COLONIA CENTRO, LOCALIDAD TACURO, CÓDIGO POSTAL 59794, CHILCHOTA, MICHOACÁN, ENTRE LAS CALLES NACIONAL Y FRANCISCO I. MADERO	RAQUEL TECOTEHUE CUEVAS MENDOZA	FRANCISCA ASCENCIO CALIXTO	GRISELDA CALDERON JERONIMO	SARA FELIPE MIGUEL	ESMERALDA DOMINGUEZ MARCELINO	CECILIA CALIXTO ELIAS	MA DE LA LUZ ALEJO SANTOS
7) ZACAPU	5) PARACHO DE VERDUZCO	25) CHILCHOTA	15) TACURO	390	C1	JEFATURA DE TENENCIA, CALLE NICOLÁS BRAVO, SIN NÚMERO, COLONIA CENTRO, LOCALIDAD TACURO, CÓDIGO POSTAL 59794, CHILCHOTA, MICHOACÁN, ENTRE LAS CALLES NACIONAL Y FRANCISCO I. MADERO	ALMA ROSA CALDERON MATEO	CELIA ASENSIO ERAPE	ISAIAS CAMILO ELIAS	JUAN BAUTISTA PABLO	ALFREDO DOMINGUEZ SANTIAGO	FELIPE CALIXTO MORALES	MARIA LUISA BAUTISTA ALEJO
7) ZACAPU	5) PARACHO DE VERDUZCO	25) CHILCHOTA	15) TACURO	390	C2	JEFATURA DE TENENCIA, CALLE NICOLÁS BRAVO, SIN NÚMERO, COLONIA CENTRO, LOCALIDAD TACURO, CÓDIGO POSTAL 59794, CHILCHOTA, MICHOACÁN, ENTRE LAS CALLES NACIONAL Y FRANCISCO I. MADERO	CUAUHTEMOC ALEJO SANTOS	NATIVIDAD BAUTISTA PABLO	GRISELDA CARLOS MADRIGAL	ELIDA CALIXTO CAMILO	CECILIO CALIXTO CANALES	HUGO ESTRADA MARCELINO	JUBENCIO BICENTE SANTOS
7) ZACAPU	5) PARACHO DE VERDUZCO	25) CHILCHOTA	16) TANAQUILLO	384	B1	ESCUELA PRIMARIA RURAL FEDERAL LÁZARO CÁRDENAS, CALLE VICENTE GUERRERO, SIN NÚMERO, COLONIA CENTRO, LOCALIDAD TANAQUILLO, CÓDIGO POSTAL 59790, CHILCHOTA, MICHOACÁN, ENTRE LAS CALLES M. REGALADO E IGNACIO ALLENDE	BRAULIO BALTAZAR SANTOS	DAVID ELIAS PRADO	MARIA DE JESUS ALVAREZ APARICIO	BRYAN GONZALEZ MERCADO	LORENA HERNANDEZ REYES	MARIA DEL CARMEN BIBIANO VENTURA	NICOLAS LAZARO ALVAREZ
7) ZACAPU	5) PARACHO DE VERDUZCO	25) CHILCHOTA	16) TANAQUILLO	384	C1	ESCUELA PRIMARIA RURAL FEDERAL LÁZARO CÁRDENAS, CALLE VICENTE GUERRERO, SIN NÚMERO, COLONIA CENTRO, LOCALIDAD TANAQUILLO, CÓDIGO POSTAL 59790, CHILCHOTA, MICHOACÁN, ENTRE LAS CALLES M. REGALADO E IGNACIO ALLENDE	ANA GUADALUPE ELIAS LEMUS	JANITZI GUADALUPE HERNANDEZ MARTINEZ	SANDRA FLORES CUELLAR	VERONICA ALVAREZ ALVAREZ	PATRICIA CASILLAS HUASANCHE	FREYDE HERRERA PRADO	CUAUHTEMOC CALDERON BERMUDEZ



Distrito Federal	Distrito Local	Municipio	Localidad	Sección	Casilla	Ubicación	Presidenta/e	Secretaria/o	1er. Escrutador	2do. Escrutador	1er. Suplente	2do. Suplente	3er. Suplente
7) ZACAPU	5) PARACHO DE VERDUZCO	25) CHILCHOTA	17) UREN	383	B1	ESCUELA PRIMARIA BENITO JUÁREZ, CALLE NICOLÁS BRAVO, SIN NÚMERO, COLONIA CENTRO, LOCALIDAD URÉN, CÓDIGO POSTAL 59796, CHILCHOTA, MICHOACÁN, ENTRE LAS CALLES REAL Y GALEANA	ABDIAS HERNANDEZ NARCISO	ANGEL ANTONIO CORTES MOLINA	ULISSES CUELLAR XX	REYNA ARACELY HERNANDEZ NARCISO	MARGARITA CASTAÑEDA CHAVIRA	ERIK RAUL HERNANDEZ CONSTANTINO	MA DE LOS ANGELES BRAVO LEMUS
7) ZACAPU	5) PARACHO DE VERDUZCO	25) CHILCHOTA	17) UREN	383	C1	ESCUELA PRIMARIA BENITO JUÁREZ, CALLE NICOLÁS BRAVO, SIN NÚMERO, COLONIA CENTRO, LOCALIDAD URÉN, CÓDIGO POSTAL 59796, CHILCHOTA, MICHOACÁN, ENTRE LAS CALLES REAL Y GALEANA	CARLA GUADALUPE BARTOLO MOLINA	SONIA MONICA BAUTISTA REYES	EDUARDO GONZALEZ GRANADOS	MIGUEL HERNANDEZ REYES	DANIEL GARCIA GREGORIO	MARIA LOURDES ERAPE SANTOS	SERGIO BARTOLO BRAVO
7) ZACAPU	5) PARACHO DE VERDUZCO	25) CHILCHOTA	2) CARAPAN	387	B1	SIN DATO, SIN DATO, SIN DATO							
7) ZACAPU	5) PARACHO DE VERDUZCO	25) CHILCHOTA	2) CARAPAN	387	C1	SIN DATO, SIN DATO, SIN DATO							
7) ZACAPU	5) PARACHO DE VERDUZCO	25) CHILCHOTA	2) CARAPAN	387	C2	SIN DATO, SIN DATO, SIN DATO							
7) ZACAPU	5) PARACHO DE VERDUZCO	25) CHILCHOTA	2) CARAPAN	388	B1	SIN DATO, SIN DATO, SIN DATO							
7) ZACAPU	5) PARACHO DE VERDUZCO	25) CHILCHOTA	2) CARAPAN	388	C1	SIN DATO, SIN DATO, SIN DATO							
7) ZACAPU	5) PARACHO DE VERDUZCO	25) CHILCHOTA	2) CARAPAN	388	C2	SIN DATO, SIN DATO, SIN DATO							
7) ZACAPU	5) PARACHO DE VERDUZCO	25) CHILCHOTA	2) CARAPAN	388	C3	SIN DATO, SIN DATO, SIN DATO							
7) ZACAPU	5) PARACHO DE VERDUZCO	25) CHILCHOTA	3) ICHAN	389	B1	ESCUELA INDÍGENA DE MÚSICA, CALLE NACIONAL, SIN NÚMERO, COLONIA CENTRO, LOCALIDAD ICHÁN, CÓDIGO POSTAL 59792, CHILCHOTA, MICHOACÁN, ENTRE LAS CALLES ADOLFO LÓPEZ MATEOS Y VENUSTIANO CARRANZA	MARCO POLO ALEJO GUTIERREZ	ARTEMIO CAYETANO BARTOLO	DOLORES YULISZA FRANCISCO MORALES	CARMEN GREGORIO GUTIERREZ	MONSERRAT DEL PERPETUO SOCORRO BALDERRAMA DOMINGUEZ	KERRY CAYETANO JERONIMO	DELFINA CAMPOS ALONSO
7) ZACAPU	5) PARACHO DE VERDUZCO	25) CHILCHOTA	3) ICHAN	389	C1	ESCUELA INDÍGENA DE MÚSICA, CALLE NACIONAL, SIN NÚMERO, COLONIA CENTRO, LOCALIDAD ICHÁN, CÓDIGO POSTAL 59792, CHILCHOTA, MICHOACÁN, ENTRE LAS CALLES ADOLFO LÓPEZ MATEOS Y VENUSTIANO CARRANZA	GUADALUPE CIPRIANO DOMINGUEZ	JOSE ENRIQUE BAUTISTA GRANADOS	ALFREDO FRANCISCO SAUCEDO	MARIA DEL ROSARIO GUTIERREZ GRANADOS	MARTIN BARTOLO DOMINGUEZ	SARA DOMINGUEZ LAZARO	ROSA MARIA CAYETANO GREGORIO
7) ZACAPU	5) PARACHO DE VERDUZCO	25) CHILCHOTA	3) ICHAN	389	C2	ESCUELA INDÍGENA DE MÚSICA, CALLE NACIONAL, SIN NÚMERO, COLONIA CENTRO, LOCALIDAD ICHÁN, CÓDIGO POSTAL 59792, CHILCHOTA, MICHOACÁN, ENTRE LAS CALLES ADOLFO LÓPEZ MATEOS Y VENUSTIANO CARRANZA	ESVELIA CIPRIANO GREGORIO	TERESA DE JESUS FUENTES SECUNDINO	JESUS FUENTES BAUTISTA	MARCO FREDY GUTIERREZ GREGORIO	CLAUDIA CALIXTO CANALES	JUANA FRANCISCO GARCIA	ANA GREGORIO ELIAS
7) ZACAPU	5) PARACHO DE VERDUZCO	25) CHILCHOTA	3) ICHAN	389	C3	ESCUELA INDÍGENA DE MÚSICA, CALLE NACIONAL, SIN NÚMERO, COLONIA CENTRO, LOCALIDAD ICHÁN, CÓDIGO POSTAL 59792, CHILCHOTA, MICHOACÁN, ENTRE LAS CALLES ADOLFO LÓPEZ MATEOS Y VENUSTIANO CARRANZA	ROBERTO MIGUEL CAZARES ORTIZ	BENEDICTO GREGORIO GRANADOS	ELOY GRANADOS PABLO	MARIA DE LOURDES CIPRIANO MAGAÑA	ADELICIA CAMILO BARTOLO	MARIA DE JESUS GREGORIO MATEO	JESUS GREGORIO FRANCISCO
7) ZACAPU	5) PARACHO DE VERDUZCO	25) CHILCHOTA	3) ICHAN	389	C4	ESCUELA INDÍGENA DE MÚSICA, CALLE NACIONAL, SIN NÚMERO, COLONIA CENTRO, LOCALIDAD ICHÁN, CÓDIGO POSTAL 59792, CHILCHOTA, MICHOACÁN, ENTRE LAS CALLES ADOLFO LÓPEZ MATEOS Y VENUSTIANO CARRANZA	ROGELIO BAUTISTA ALEJO	FRANCISCO DOMINGUEZ MAGAÑA	CONSUELO GRANADOS RAMOS	ERNESTO GONZALEZ CARLOS	CECILIA CAYETANO GREGORIO	LUCILA FRANCISCO AGUILAR	MARICELA BAUTISTA SECUNDINO
7) ZACAPU	5) PARACHO DE VERDUZCO	25) CHILCHOTA	5) HUANCITO	393	B1	ESCUELA PRIMARIA RURAL FEDERAL FRANCISCO I. MADERO, CALLE ARTÍCULO 123, NÚMERO 11, COLONIA CENTRO, LOCALIDAD HUÁNCITO, CÓDIGO POSTAL 59792, CHILCHOTA, MICHOACÁN, ENTRE LAS CALLES ARTÍCULO 3 Y JOSÉ MARÍA PINO SUÁREZ	YESENA ALVAREZ DAVALOS	MARIA DE LOS ANGELES FELIPE SALVADOR	ALEJANDRO BALTAZAR MAGAÑA	MAGDALENA FELIX SILVERIO	CUAUHTEMOC BALTAZAR VICENTE	JAZMIN GUTIERREZ GREGORIO	MAGDALENA CAYETANO FELIPE
7) ZACAPU	5) PARACHO DE VERDUZCO	25) CHILCHOTA	5) HUANCITO	393	C1	ESCUELA PRIMARIA RURAL FEDERAL FRANCISCO I. MADERO, CALLE ARTÍCULO 123, NÚMERO 11, COLONIA CENTRO, LOCALIDAD HUÁNCITO, CÓDIGO POSTAL 59792, CHILCHOTA, MICHOACÁN, ENTRE LAS CALLES ARTÍCULO 3 Y JOSÉ MARÍA PINO SUÁREZ	GILBERTO DIEGO GREGORIO	JOSEFINA GABRIEL GUTIERREZ	JUANA BALTAZAR TOMAS	MARTIN FRANCISCO FRANCISCO	JOSE CRUZ ESPICIO LOPEZ	FIDELINA BLAS FRANCISCO	EVELIA APARICIO BALTAZAR
7) ZACAPU	5) PARACHO DE VERDUZCO	25) CHILCHOTA	5) HUANCITO	393	C2	ESCUELA PRIMARIA RURAL FEDERAL FRANCISCO I. MADERO, CALLE ARTÍCULO 123, NÚMERO 11, COLONIA CENTRO, LOCALIDAD HUÁNCITO, CÓDIGO POSTAL 59792, CHILCHOTA, MICHOACÁN, ENTRE LAS CALLES ARTÍCULO 3 Y JOSÉ MARÍA PINO SUÁREZ	YUNUEN ESPICIO SILVERIO	JUAN DANIEL FRANCISCO LOPEZ	TSITSIKI DAVALOS SALPA	ALEJANDRO FRANCISCO GUTIERREZ	JUANA ESPICIO MORENO	MARTHA FELIPE ALEJO	ALICIA DIEGO SAUCEDO
7) ZACAPU	5) PARACHO DE VERDUZCO	25) CHILCHOTA	5) HUANCITO	393	C3	ESCUELA PRIMARIA RURAL FEDERAL FRANCISCO I. MADERO, CALLE ARTÍCULO 123, NÚMERO 11, COLONIA CENTRO, LOCALIDAD HUÁNCITO, CÓDIGO POSTAL 59792, CHILCHOTA, MICHOACÁN, ENTRE LAS CALLES ARTÍCULO 3 Y JOSÉ MARÍA PINO SUÁREZ	NORMA ANGELICA DIEGO GREGORIO	IVAN FRANCISCO PASCUAL	MARIA DE LOS ANGELES ESPISIO FELIPE	ELSA DOMINGO BALTAZAR	SENAIDA ESPISIO SEBASTIAN	MACARIO GUTIERREZ LORENZO	MARGARITA GASPAR BALTAZAR
7) ZACAPU	5) PARACHO DE VERDUZCO	25) CHILCHOTA	6) HUECATO	396	B1	ESCUELA PRIMARIA EMILIANO ZAPATA, CALLE RICARDO FLORES MAGÓN, NÚMERO 3, COLONIA CENTRO, LOCALIDAD HUÉCATO, CÓDIGO POSTAL 59783, CHILCHOTA, MICHOACÁN, ENTRE LAS CALLES LÁZARO CÁRDENAS Y FRANCISCO I. MADERO	ALEJANDRA ARZOLA REYES	ALEXIS ARZOLA GONZALEZ	JENIFER ELIAS ARZOLA	YOLANDA BEATRIZ ELIAS TORRES	JUAN DIEGO ARZOLA JASSO	MARTIN CHAVIRA MOLINA	JUAN GONZALEZ GONZALEZ
7) ZACAPU	5) PARACHO DE VERDUZCO	25) CHILCHOTA	7) JOSE MARIA MORELOS	395	E1	ESCUELA PRIMARIA RURAL FEDERAL LUIS G. MONZÓN, CALLE SIN NOMBRE, SIN NÚMERO, COLONIA CENTRO, LOCALIDAD JOSE MARÍA MORELOS, CÓDIGO POSTAL 59799, CHILCHOTA, MICHOACÁN, A UN COSTADO DE LA CARRETERA CARAPAN CHERÁN	MARIA DOLORES LEMUS DURAN	ADRIANA LEMUS TALAVERA	SONIA ADAHI LEMUS GOMEZ	MARIO LEMUS DUARTE	JOSEFINA LEMUS TALAVERA	HERLINDA GOMEZ TALAVERA	LUIS ANTONIO LEMUS GABRIEL
7) ZACAPU	5) PARACHO DE VERDUZCO	25) CHILCHOTA	8) LOS NOGALES	391	B1	ESCUELA PRIMARIA RURAL FEDERAL MELCHOR OCAMPO, CALLE 16 DE SEPTIEMBRE NORTE, SIN NÚMERO, COLONIA CENTRO, LOCALIDAD LOS NOGALES, CÓDIGO POSTAL 59786, CHILCHOTA, MICHOACÁN, ENTRE LAS CALLES 20 DE NOVIEMBRE ORIENTE Y DIVISIÓN DEL NORTE	MONICA MANZANO CERNA	CASÁNDRA GUADALUPE CERNA LEÓN	MARCOS FERNANDO ISGUERRA BEJAR	ALONDRA ISABEL ALVIZAR VAZQUEZ	RAMIRO CERNA GUTIERREZ	JOSE ANTONIO GARCIA GUZMAN	MARINA ESPINOSA RODRIGUEZ

Distrito Federal	Distrito Local	Municipio	Localidad	Sección	Casilla	Ubicación	Presidenta/e	Secretaria/o	1er. Escrutador	2do. Escrutador	1er. Suplente	2do. Suplente	3er. Suplente
7) ZACAPU	5) PARACHO DE VERDUZCO	25) CHILCHOTA	8) LOS NOGALES	391	C1	ESCUELA PRIMARIA RURAL FEDERAL MELCHOR OCAMPO, CALLE 16 DE SEPTIEMBRE NORTE, SIN NÚMERO, COLONIA CENTRO, LOCALIDAD LOS NOGALES, CÓDIGO POSTAL 59786, CHILCHOTA, MICHOACÁN, ENTRE LAS CALLES 20 DE NOVIEMBRE ORIENTE Y DIVISIÓN DEL NORTE	MARIA DE JESUS CERNA LOPEZ	YONATHAN VALENTIN ALVAREZ MADRIGAL	ARMANDO MANZANO MENDOZA	SAMUEL ANGEL MARTINEZ	ROGELIO ANAYA MENDOZA	MARIA DE LOURDES ALVAREZ CERNA	ANGELICA ALVAREZ CERNA
7) ZACAPU	5) PARACHO DE VERDUZCO	25) CHILCHOTA	8) LOS NOGALES	391	C2	ESCUELA PRIMARIA RURAL FEDERAL MELCHOR OCAMPO, CALLE 16 DE SEPTIEMBRE NORTE, SIN NÚMERO, COLONIA CENTRO, LOCALIDAD LOS NOGALES, CÓDIGO POSTAL 59786, CHILCHOTA, MICHOACÁN, ENTRE LAS CALLES 20 DE NOVIEMBRE ORIENTE Y DIVISIÓN DEL NORTE	ADELITA FARFAN TORRES	EDREI ANDRADE OROZCO	JOSE DE JESUS ALEJANDRE ESCAMILLA	NANCY LIZBETH CERNA LEON	BEATRIZ ANDRADE ALVAREZ	JUAN CERNA ANDRADE	LAURA HERRERA TALAVERA
7) ZACAPU	2) PURUANDIRO	27) CHUCANDIRO	1) CHUCANDIRO	405	B1	ESCUELA SECUNDARIA FEDERAL RAMÓN ISAAC ALCARÁZ, CALLE EMILIANO ZAPATA, SIN NÚMERO, COLONIA LA UVA, LOCALIDAD CHUCÁNDIRO, CÓDIGO POSTAL 58860, MUNICIPIO CHUCÁNDIRO, MICHOACÁN, A LA SALIDA A CRUCES DE BARRERA	ALMA LILIANA CUIN ROSILES	CELENE ARROYO TINOCO	ERIKA AYALA CERVANTES	GUSTAVO AMBRIZ MORON	MARIA GUADALUPE CUIN LOPEZ	LILIANA AYALA ARGUELLO	DIANA LAURA BEDOLLA PANTOJA
7) ZACAPU	2) PURUANDIRO	27) CHUCANDIRO	1) CHUCANDIRO	405	C1	ESCUELA SECUNDARIA FEDERAL RAMÓN ISAAC ALCARÁZ, CALLE EMILIANO ZAPATA, SIN NÚMERO, COLONIA LA UVA, LOCALIDAD CHUCÁNDIRO, CÓDIGO POSTAL 58860, MUNICIPIO CHUCÁNDIRO, MICHOACÁN, A LA SALIDA A CRUCES DE BARRERA	NELY ELIZABETH CALVILLO RUIZ	MARIA NELI CASTAÑEDA DOMINGUEZ	MARIA GUADALUPE CALVILLO LOPEZ	CONSUELO CERVANTES LOPEZ	ALEJANDRA AGUILAR MORON	JOSE LUIS BEDOLLA MOLINA	FATIMA GALVAN MEDRANO
7) ZACAPU	2) PURUANDIRO	27) CHUCANDIRO	1) CHUCANDIRO	406	B1	COLEGIO JOSÉ MARÍA MORELOS, CALLE JUÁREZ, NÚMERO 265, COLONIA CENTRO, CÓDIGO POSTAL 58860, MUNICIPIO CHUCÁNDIRO, MICHOACÁN, ENTRE LAS CALLES RAMÓN ALCARAZ Y MIGUEL HIDALGO	JESUS CALVILLO AGUILAR	ELVIRA AYALA CERVANTES	BRENDA JACUINDE MEDINA	NAYELI CERVANTES CHAVEZ	CARMEN GUZMAN ROQUE	ARTURO MARTINEZ VILLALOBOS	MARIA ELENA GARCIA BARRERA
7) ZACAPU	2) PURUANDIRO	27) CHUCANDIRO	1) CHUCANDIRO	406	C1	COLEGIO JOSÉ MARÍA MORELOS, CALLE JUÁREZ, NÚMERO 265, COLONIA CENTRO, CÓDIGO POSTAL 58860, MUNICIPIO CHUCÁNDIRO, MICHOACÁN, ENTRE LAS CALLES RAMÓN ALCARAZ Y MIGUEL HIDALGO	JAZMIN ANAELI AMBRIZ GUZMAN	FREDY CORONA ARROYO	ADA NELLY AMBRIZ LOPEZ	BRYAN GARCIA AMBRIZ	ZAYRA HERREJON RUIZ	ALEJANDRO MEDINA LOPEZ	JORGE ARMANDO GALLARDO CASTRO
7) ZACAPU	2) PURUANDIRO	27) CHUCANDIRO	1) CHUCANDIRO	407	B1	ESCUELA PRIMARIA GENERAL LÁZARO CÁRDENAS, CALLE EMILIANO ZAPATA, SIN NÚMERO, COLONIA EMILIANO ZAPATA, LOCALIDAD CHUCÁNDIRO, CÓDIGO POSTAL 58860, MUNICIPIO CHUCÁNDIRO, MICHOACÁN, ENTRE LAS CALLES SILVESTRE REVUELTAS Y OTILIO MONTAÑO	OSCAR MIRIEL AGUILAR CAMPOS	GUADALUPE CALDERON RIVERA	MARIA ANTONIA AGUILAR ALBA	ADRIANA AGUILAR TAPIA	MARIA LETICIA CABALLERO SOLIS	YOVANI ALVA LOPEZ	EVA BERMUDEZ AMEZCUA
7) ZACAPU	2) PURUANDIRO	27) CHUCANDIRO	1) CHUCANDIRO	407	C1	ESCUELA PRIMARIA GENERAL LÁZARO CÁRDENAS, CALLE EMILIANO ZAPATA, SIN NÚMERO, COLONIA EMILIANO ZAPATA, LOCALIDAD CHUCÁNDIRO, CÓDIGO POSTAL 58860, MUNICIPIO CHUCÁNDIRO, MICHOACÁN, ENTRE LAS CALLES SILVESTRE REVUELTAS Y OTILIO MONTAÑO	JESSICA DANIELA AGUILAR SOBERANO	GUADALUPE AGUILAR TAPIA	LAURA AGUILAR MORON	MARICRUZ AGUILAR TAPIA	JAIME AYALA ROBLES	SAMUEL AYALA HERNANDEZ	ANA MARIA GARCIA AGUIRRE
7) ZACAPU	2) PURUANDIRO	27) CHUCANDIRO	12) EL SALITRE	409	B1	ESCUELA PRIMARIA RURAL FEDERAL BENITO JUÁREZ, CALLE BENITO JUÁREZ, NÚMERO 3, LOCALIDAD EL SALITRE, CÓDIGO POSTAL 58863, MUNICIPIO CHUCÁNDIRO, MICHOACÁN, A 50 METROS DEL KIOSCO	ROCIO CARRILLO CISNEROS	JAVIER GAONA JACUINDE	CESAR CORTES ARROYO	LILIANA GAONA JACUINDE	AMALIA HERNANDEZ GUTIERREZ	ESMERALDA HURTADO ZAVALA	RENE JACOBO BOLAÑOS
7) ZACAPU	2) PURUANDIRO	27) CHUCANDIRO	12) EL SALITRE	409	C1	ESCUELA PRIMARIA RURAL FEDERAL BENITO JUÁREZ, CALLE BENITO JUÁREZ, NÚMERO 3, LOCALIDAD EL SALITRE, CÓDIGO POSTAL 58863, MUNICIPIO CHUCÁNDIRO, MICHOACÁN, A 50 METROS DEL KIOSCO	EULALIA GABRIELA ALVAREZ LEON	MARILYN GARCIA LOPEZ	CELESTINO GAONA JACUINDE	MONICA GAONA JACUINDE	MARISOL HERNANDEZ MAGAÑA	GUSTAVO JACOBO BOLAÑOS	CLAUDIA JACOBO JIMENEZ
7) ZACAPU	2) PURUANDIRO	27) CHUCANDIRO	20) URUNDANEO	410	B1	ESCUELA PRIMARIA RURAL FEDERAL 20 DE NOVIEMBRE, CALLE SIN NOMBRE, SIN NÚMERO, LOCALIDAD URUNDANEO, CÓDIGO POSTAL 58864, MUNICIPIO CHUCÁNDIRO, MICHOACÁN, A UN LADO DE LA TELESECUNDARIA	ALEXIS CASTAÑEDA VALLEJO	ARELI ARROYO VALLEJO	MARIELA ARTEAGA OROZCO	ALEJANDRA AYALA HERNANDEZ	ELISA BURGOS MEZA	MARIA CRISTINA CALDERON MORON	MA. ISABEL DOMINGUEZ CASTAÑEDA
7) ZACAPU	2) PURUANDIRO	27) CHUCANDIRO	7) LAS CRUCES DE BARRERAS	408	E1	ESCUELA PRIMARIA INDEPENDENCIA, CALLE SIN NOMBRE, SIN NÚMERO, LOCALIDAD LAS CRUCES DE BARRERAS, CÓDIGO POSTAL 58862, MUNICIPIO CHUCÁNDIRO, MICHOACÁN, JUNTO A LA TELESECUNDARIA	JOSEFINA GONZALEZ RUIZ	BERENICE LOPEZ MARTINEZ	MARISOL NUÑEZ RUIZ	CELESTINO GONZALEZ NUÑEZ	VALBINA MARTINEZ ROBLES	ANGELA LOPEZ PIÑA	MA. GUADALUPE LOPEZ TOLEDO
7) ZACAPU	2) PURUANDIRO	27) CHUCANDIRO	9) EL MARIJO	408	B1	CANCHA DE BASQUETBOL, CALLE SIN NOMBRE, SIN NÚMERO, LOCALIDAD EL MARIJO, CÓDIGO POSTAL 58868, MUNICIPIO CHUCÁNDIRO, MICHOACÁN, ENTRE LAS CALLES BENITO JUÁREZ Y CARRETERA CHUCÁNDIRO	MARIA REMEDIOS CALIXTO GONZALEZ	MARIA GUZMAN MARTINEZ	DANIEL PANTOJA HERNANDEZ	MA. AMPARO MARTINEZ TOLEDO	ANTONIO AVILA PANTOJA	OFELIA LOPEZ GUZMAN	ALEJANDRO MARTINEZ GUZMAN
7) ZACAPU	2) PURUANDIRO	37) HUANIQUEO	1) HUANIQUEO DE MORALES	590	B1	CANCHAS DE FÚTBOL FRENTE A LAS OFICINAS DEL OAPAS, CALLE MORELOS NORTE, SIN NÚMERO, BARRIO ALTO, LOCALIDAD HUANIQUEO DE MORALES, CÓDIGO POSTAL 58360, MUNICIPIO HUANIQUEO, MICHOACÁN, ENTRE LAS CALLES BENITO JUÁREZ ORIENTE Y TORRENTE	LUIS MANUEL HUERTA APARICIO	HUGO ALBERTO HUERTA APARICIO	ANGELA FLORES CHAVEZ	MARIA LETICIA GARCIA MURILLO	CATALINA HERNANDEZ OROZCO	EVA HUERTA FRIAS	GABRIELA HUERTA GALVAN

Distrito Federal	Distrito Local	Municipio	Localidad	Sección	Casilla	Ubicación	Presidenta/e	Secretaria/o	1er. Escrutador	2do. Escrutador	1er. Suplente	2do. Suplente	3er. Suplente
7) ZACAPU	2) PURUANDIRO	37) HUANIQUEO	1) HUANIQUEO DE MORALES	591	B1	AUDITORIO MUNICIPAL, CALLE MORELOS NORTE, SIN NÚMERO, BARRIO ALTO, LOCALIDAD HUANIQUEO DE MORALES, CÓDIGO POSTAL 58360, MUNICIPIO HUANIQUEO, MICHOACÁN, FRENTE A LA OFICINA DE OOPAS, ENTRE LAS CALLES BENITO JUÁREZ ORIENTE Y TORRENTE	JOSE JESUS APARICIO CORIA	ENRIQUE OROZCO VAZQUEZ	CLAUDIA OROZCO VAZQUEZ	AXEL VAZQUEZ OROZCO	JORGE MURILLO VAZQUEZ	SAMUEL AREVALO ROBLES	MARIA LOURDES CIRIACO ROBLES
7) ZACAPU	2) PURUANDIRO	37) HUANIQUEO	1) HUANIQUEO DE MORALES	592	B1	ESCUELA PRIMARIA RICARDO FLORES MAGÓN, CALLE EJÉRCITO NACIONAL ORIENTE, NÚMERO 210, COLONIA CENTRO, LOCALIDAD HUANIQUEO DE MORALES, CÓDIGO POSTAL 58360, HUANIQUEO, MICHOACÁN, ENTRE LAS CALLES PROLONGACIÓN INSURGENTES SUR Y PRIVADA FRANCISCO I. MADERO	JENNIFER ANGUIANO LIEVANOS	DANIEL GARCIA SALINAS	CANDELARIA CAMPOS ZAVALA	ROSARIO GARCIA CABALLERO	JERONIMO GUTIERREZ CRUZ	CECILIA AVILA CAMPOS	RAMIRO HUERTA GARCIA
7) ZACAPU	2) PURUANDIRO	37) HUANIQUEO	1) HUANIQUEO DE MORALES	592	C1	ESCUELA PRIMARIA RICARDO FLORES MAGÓN, CALLE EJÉRCITO NACIONAL ORIENTE, NÚMERO 210, COLONIA CENTRO, LOCALIDAD HUANIQUEO DE MORALES, CÓDIGO POSTAL 58360, HUANIQUEO, MICHOACÁN, ENTRE LAS CALLES PROLONGACIÓN INSURGENTES SUR Y PRIVADA FRANCISCO I. MADERO	GILBERTO BEDOLLA CEJA	FRANCISCO RAFAEL GARCIA GARCIA	JOSE MANUEL CISNEROS ROBLES	ROSA LINDA GARCIA CEJA	MARIA MONICA HUERTA CRUZ	ROSALIO GARCIA CABALLERO	EMMA HURTADO OROZCO
7) ZACAPU	2) PURUANDIRO	37) HUANIQUEO	1) HUANIQUEO DE MORALES	593	B1	JARDÍN DE NIÑOS FRIDA KAHLO, CALLE SIN NOMBRE, NÚMERO 470, COLONIA EL PORVENIR, LOCALIDAD HUANIQUEO DE MORALES, CÓDIGO POSTAL 58360, HUANIQUEO, MICHOACÁN, A 140 METROS DE LA CARRETERA A PUERTA DE JARIPITIRO	ODARI AMBRIZ FRIAS	MARIA DE LOS ANGELES GIL MADRIGAL	JOSE GUADALUPE GARCIA GUTIERREZ	NALLELY GONZALEZ MEDINA	VERONICA PAREDES GARCIA	IRMA GOMEZ CABALLERO	ELEAZAR LEON VAZQUEZ
7) ZACAPU	2) PURUANDIRO	37) HUANIQUEO	1) HUANIQUEO DE MORALES	593	C1	JARDÍN DE NIÑOS FRIDA KAHLO, CALLE SIN NOMBRE, NÚMERO 470, COLONIA EL PORVENIR, LOCALIDAD HUANIQUEO DE MORALES, CÓDIGO POSTAL 58360, HUANIQUEO, MICHOACÁN, A 140 METROS DE LA CARRETERA A PUERTA DE JARIPITIRO	ALICIA FERREIRA VAZQUEZ	JOSE ARMANDO MAGAÑA ROMERO	EVANGELINA ALCARAZ GALVAN	MARCELA HERRERA OCHOA	JORGE GARCIA HERNANDEZ	ROSELIA GUIZA SILVA	ALEJANDRO GONZALEZ RODRIGUEZ
7) ZACAPU	2) PURUANDIRO	37) HUANIQUEO	12) LA MANZA	596	B1	ESCUELA PRIMARIA RURAL FEDERAL VICENTE GUERRERO, CALLE REVOLUCIÓN, SIN NÚMERO, LOCALIDAD LA MANZA, CÓDIGO POSTAL 58364, HUANIQUEO, MICHOACÁN, A 100 METROS DEL CENTRO DE SALUD	ANA LAURA CENDEJAS RODRIGUEZ	JESUS EMMANUEL CENDEJAS RODRIGUEZ	SAMUEL CABALLERO TOVAR	GLORIA CARRANZA ORTIZ	CHRISTIAN LUGO CARRANZA	MARTA ESPINOZA GUIZA	J. LORENZO LUGO AGUILAR
7) ZACAPU	2) PURUANDIRO	37) HUANIQUEO	15) PUERTA DE JARIPITIRO	598	B1	ESCUELA PRIMARIA RURAL FEDERAL PRIMERO DE MAYO, AVENIDA DEL JARDÍN, SIN NÚMERO, LOCALIDAD PUERTA DE JARIPITIRO, CÓDIGO POSTAL 58365, HUANIQUEO, MICHOACÁN, A 150 METROS DE LA JEFATURA DE TENENCIA	NANCY CARRANZA VACA	LEONEL AMBRIZ HERNANDEZ	RAFAEL CARRANZA ZAVALA	JOSE RAMIRO GARCIA GIL	MARBELLA CARRANZA RANGEL	RAMIRO LOPEZ PONCE	LUIS FIDEL CANO AMBRIS
7) ZACAPU	2) PURUANDIRO	37) HUANIQUEO	15) PUERTA DE JARIPITIRO	598	C1	ESCUELA PRIMARIA RURAL FEDERAL PRIMERO DE MAYO, AVENIDA DEL JARDÍN, SIN NÚMERO, LOCALIDAD PUERTA DE JARIPITIRO, CÓDIGO POSTAL 58365, HUANIQUEO, MICHOACÁN, A 150 METROS DE LA JEFATURA DE TENENCIA	MARCO ANTONIO GARCIA MURILLO	ALICIA BARRERA REYES	ROBERTO CARRANZA ZAVALA	RAMIRO GARCIA PALENCIA	VITALINA GOMEZ GOMEZ	MARIA EFREN LOPEZ ROSAS	JOSE SOCORRO DIAZ ZAVALA
7) ZACAPU	2) PURUANDIRO	37) HUANIQUEO	19) SAN PEDRO PURUATIRO	600	B1	ESCUELA PRIMARIA FEDERAL EMILIANO ZAPATA, CALLE MIGUEL HIDALGO, SIN NÚMERO, LOCALIDAD SAN PEDRO PURUATIRO, CÓDIGO POSTAL 58390, MUNICIPIO HUANIQUEO, MICHOACÁN, A 50 METROS DEL OJO DE AGUA	ANGELES LEYLANI AMBRIZ LARA	CRISTAL MICHELLE AMBRIZ LARA	EVELYN AVILA SAUCEDO	ESTELA AVILA VALENCIA	OLIVIA BRAVO MENDOZA	MA. ORALIA GARNICA AGUILAR	ARACELI AVILA AVILA
7) ZACAPU	2) PURUANDIRO	37) HUANIQUEO	2) TENDEPARACUA	594	B1	ESCUELA PRIMARIA RURAL CARLOS MARX, CALLE FRANCISCO I. MADERO, NÚMERO 4, BARRIO LA PLAZA, LOCALIDAD TENDEPARACUA, CÓDIGO POSTAL 58380, HUANIQUEO, MICHOACÁN, A 200 METROS AL NORTE DE LA PLAZA PRINCIPAL ESQUINA CON LA CALLE BUENAVISTA	NORMA HERRERA GARCIA	LINEY AREVALO ORTIZ	MARICELA AREVALO BARAJAS	LINEY ARGUELLO BARAJAS	JOSE ALEJANDRO CALDERON HERRERA	MA YESENIA ESTRADA GARCIA	PATRICIA HERNANDEZ BARAJAS
7) ZACAPU	2) PURUANDIRO	37) HUANIQUEO	2) TENDEPARACUA	595	B1	JEFATURA DE TENENCIA, CALLE PLAZA PRINCIPAL, SIN NÚMERO, LOCALIDAD TENDEPARACUA, CÓDIGO POSTAL 58380, HUANIQUEO, MICHOACÁN, FRENTE A LA PLAZA PRINCIPAL ESQUINA CON LA CALLE MELCHOR OCAMPO	GLORIA AGUILAR AMBRIZ	ANA LILIA ARREDONDO HERNANDEZ	MAURICIO YURITH BLANCO LOPEZ	VIVIANA CALDERON ESTRADA	JOSE ANTONIO CALDERON CALDERON	RENE CALDERON ESTRADA	MARIA TERESA CALDERON GARNICA
7) ZACAPU	2) PURUANDIRO	37) HUANIQUEO	23) TECACHO (SAN MIGUEL)	599	B1	ESCUELA PRIMARIA LEONA VICARIO, CALLE NIÑOS HÉROES, SIN NÚMERO, LOCALIDAD SAN MIGUEL TECACHO, CÓDIGO POSTAL 58390, MUNICIPIO HUANIQUEO, MICHOACÁN, FRENTE AL CENTRO DE SALUD	ALMA LILIANA DUARTE RUIZ	ROSA ISELA CORONA ALCARAZ	LILIANA GARNICA HERNANDEZ	MARTHA LAURA GIL VILLAGOMEZ	ALICIA CORONA ALCARAZ	CELENE DUARTE GONZALEZ	HONORIO DUARTE LIEVANOS
7) ZACAPU	2) PURUANDIRO	37) HUANIQUEO	9) HUAPEO	597	B1	ESCUELA PRIMARIA RICARDO FLORES MAGÓN, CALLE SIN NOMBRE, SIN NÚMERO, LOCALIDAD HUAPEO, CÓDIGO POSTAL 58364, HUANIQUEO, MICHOACÁN, FRENTE A LA CANCHA DE BASKETBOL	AMPARO CARRANZA GARCIA	RODOLFO AGUILAR BARRERA	CARMELA DUEÑAS RINCON	ADELINA DIAZ GARCIA	JOSE LORENZO ALARCON GARCIA	LUCIA CERVANTES MENDOZA	ABEL ESPINOZA AREVALO
7) ZACAPU	2) PURUANDIRO	4) ANGAMACUTIRO	1) ANGAMACUTIRO	38	B1	COLEGIO DE BACHILLERES, CARRETERA ZINÁPARO VILLA MORELOS, SIN NÚMERO, COLONIA MORELOS, LOCALIDAD ANGAMACUTIRO, CÓDIGO POSTAL 58550, ANGAMACUTIRO, MICHOACÁN, ENTRE INDEPENDENCIA Y 18 DE MARZO	HERLINDA SOLEDAD BRAVO CLEMENTE	SALVADOR FRANCISCO CARRILLO CHAVEZ	PEDRO BRAVO ESCAMILLA	BRAULIO ISAAC AGUILERA CAMARILLO	JUAN LUIS CARRANZA NEGRETE	ERIKA ALVAREZ CAMARENA	RITA ACOSTA SALAS
7) ZACAPU	2) PURUANDIRO	4) ANGAMACUTIRO	1) ANGAMACUTIRO	38	C1	COLEGIO DE BACHILLERES, CARRETERA ZINÁPARO VILLA MORELOS, SIN NÚMERO, COLONIA MORELOS, LOCALIDAD ANGAMACUTIRO, CÓDIGO POSTAL 58550, ANGAMACUTIRO, MICHOACÁN, ENTRE INDEPENDENCIA Y 18 DE MARZO	RIGOBERTO CARRANZA CHAVEZ	MARIA CARMEN DE LA TORRE CALDERON	JOSE LUIS CARRILLO CHAVEZ	ANA MARIA AGUILERA GUARDADO	ARACELY CENDEJAS MADRIGAL	MARIA FERNANDA CANO BAÑALES	JUAN CARLOS BUSTAMANTE LOZADA

Distrito Federal	Distrito Local	Municipio	Localidad	Sección	Casilla	Ubicación	Presidenta/e	Secretaria/o	1er. Escrutador	2do. Escrutador	1er. Suplente	2do. Suplente	3er. Suplente
7) ZACAPU	2) PURUANDIRO	4) ANGAMACUTIRO	1) ANGAMACUTIRO	39	B1	ESCUELA PRIMARIA URBANA COORDINADA FRANCISCO I. MADERO, CALLE ÁLVARO OBREGÓN, SIN NÚMERO, COLONIA CENTRO, LOCALIDAD ANGAMACUTIRO, CÓDIGO POSTAL 58550, ANGAMACUTIRO, MICHOACÁN., FRENTE AL MERCADO	FELIPE CARRILLO TEJEDA	MARIO ARROYO TAFOLLA	JUAN CARLOS ACOSTA CHAVEZ	SILVIA ARCIGA CABRERA	CRISTINA MARIA ACOSTA SALAS	PERLA ITZEL BLANCO ROMERO	MOISES AGUILERA JUAREZ
7) ZACAPU	2) PURUANDIRO	4) ANGAMACUTIRO	1) ANGAMACUTIRO	39	C1	ESCUELA PRIMARIA URBANA COORDINADA FRANCISCO I. MADERO, CALLE ÁLVARO OBREGÓN, SIN NÚMERO, COLONIA CENTRO, LOCALIDAD ANGAMACUTIRO, CÓDIGO POSTAL 58550, ANGAMACUTIRO, MICHOACÁN., FRENTE AL MERCADO	CRISTIAN EDUARDO ARROYO CRUZ	EDGAR CARRILLO ACEVEDO	JULIANA ANDRADE MELENDEZ	MIREYA BAÑALES SILVA	MOISES AGUILAR TEJEDA	ANDRES ABAD BRAVO	ROBERTO ALVAREZ ORTIZ
7) ZACAPU	2) PURUANDIRO	4) ANGAMACUTIRO	1) ANGAMACUTIRO	40	B1	JARDIN DE NIÑOS VASCO DE QUIROGA, CALLE IGNACIO LÓPEZ RAYÓN, SIN NÚMERO, COLONIA LÁZARO CÁRDENAS, LOCALIDAD ANGAMACUTIRO, CÓDIGO POSTAL 58550, ANGAMACUTIRO, MICHOACÁN., ENTRE PRIVADA FERNANDO MONTES DE OCA Y PRIVADA SIN NOMBRE	CARLOS ALBERTO MENDOZA PEREZ	CARLOS ALFREDO GONZALEZ MADRIGAL	VERONICA LOPEZ RAMIREZ	ALEJANDRA MORALES BAÑALES	ROCELA ALMANZA MUÑOZ	JOSE ENRIQUE MORALES CISNEROS	ALICIA MARQUEZ LOPEZ
7) ZACAPU	2) PURUANDIRO	4) ANGAMACUTIRO	1) ANGAMACUTIRO	40	C1	JARDIN DE NIÑOS VASCO DE QUIROGA, CALLE IGNACIO LÓPEZ RAYÓN, SIN NÚMERO, COLONIA LÁZARO CÁRDENAS, LOCALIDAD ANGAMACUTIRO, CÓDIGO POSTAL 58550, ANGAMACUTIRO, MICHOACÁN., ENTRE PRIVADA FERNANDO MONTES DE OCA Y PRIVADA SIN NOMBRE	MONICA BRIBIEZCA FONSECA	TANIA MALDONADO SALAZAR	ERIK SEBASTIAN MARTINEZ RAYA	JOSE LUIS MORALES JIMENEZ	GLORIA JIMENEZ CISNEROS	ALBERTO GARCIA JIMENEZ	JUVENAL ALVARADO ALANIZ
7) ZACAPU	2) PURUANDIRO	4) ANGAMACUTIRO	1) ANGAMACUTIRO	40	C2	JARDIN DE NIÑOS VASCO DE QUIROGA, CALLE IGNACIO LÓPEZ RAYÓN, SIN NÚMERO, COLONIA LÁZARO CÁRDENAS, LOCALIDAD ANGAMACUTIRO, CÓDIGO POSTAL 58550, ANGAMACUTIRO, MICHOACÁN., ENTRE PRIVADA FERNANDO MONTES DE OCA Y PRIVADA SIN NOMBRE	ROBERTO AVILA RUIZ	MARIA LUZ CARRILLO ANDRADE	BENITO MENDOZA RIVERA	VICTOR BLANCO YAHUACA	ADALBERTO LEDESMA BARAJAS	SALVADOR MONTES AVILA	MARGARITA CHAVEZ MOSQUEDA
7) ZACAPU	2) PURUANDIRO	4) ANGAMACUTIRO	1) ANGAMACUTIRO	41	B1	ESCUELA PRIMARIA FEDERAL ADOLFO LÓPEZ MATEOS , CALLE JOSÉ MARÍA LICEAGA, SIN NÚMERO, COLONIA NUEVO ROSARIO, LOCALIDAD ANGAMACUTIRO, CÓDIGO POSTAL 58550, MUNICIPIO ANGAMACUTIRO, MICHOACÁN., JUNTO AL JARDÍN DE NIÑOS	JOSE LUIS BARAJAS GONZALEZ	LINDA ESMERALDA LARA BRAVO	LUCILA MORONES NAVARRO	LEOPOLDO MARTINEZ ZARAGOZA	MARIA LEONOR MEDINA PUGA	JOSE DELGADO ALVARADO	JUAN GARCIA GUTIERREZ
7) ZACAPU	2) PURUANDIRO	4) ANGAMACUTIRO	1) ANGAMACUTIRO	41	C1	ESCUELA PRIMARIA FEDERAL ADOLFO LÓPEZ MATEOS , CALLE JOSÉ MARÍA LICEAGA, SIN NÚMERO, COLONIA NUEVO ROSARIO, LOCALIDAD ANGAMACUTIRO, CÓDIGO POSTAL 58550, MUNICIPIO ANGAMACUTIRO, MICHOACÁN., JUNTO AL JARDÍN DE NIÑOS	ANA LUZ HERNANDEZ AVILA	ERENDIRA HERRERA RODRIGUEZ	MARIA GUADALUPE ALVARADO SANCHEZ	JUANA NAVARRETE CARRANZA	FERNANDO BRIBIESCA GARCIA	MARIA DEL CARMEN CERVANTES ESCOT	MA REFUGIO NABARRO PEREZ
7) ZACAPU	2) PURUANDIRO	4) ANGAMACUTIRO	10) HEROES DE LA REVOLUCION	44	B1	ESCUELA PRIMARIA RURAL FEDERAL PLAN DE 11 AÑOS, CALLE SIN NOMBRE, SIN NÚMERO, LOCALIDAD HÉROES DE LA REVOLUCIÓN, CÓDIGO POSTAL 58558, MUNICIPIO ANGAMACUTIRO, MICHOACÁN., JUNTO AL JARDÍN DE NIÑOS	DANIELA CARDONA ZAMORA	SALVADOR CLEMENTE MELENA	TREISI VIVIANA LOPEZ GRANADOS	MARGARITA MOSQUEDA CERVANTES	ANTONIO CHAVEZ ACOSTA	JUAN MARTINEZ PEREZ	JULIAN AYALA ABOYTE
7) ZACAPU	2) PURUANDIRO	4) ANGAMACUTIRO	10) HEROES DE LA REVOLUCION	44	C1	ESCUELA PRIMARIA RURAL FEDERAL PLAN DE 11 AÑOS, CALLE SIN NOMBRE, SIN NÚMERO, LOCALIDAD HÉROES DE LA REVOLUCIÓN, CÓDIGO POSTAL 58558, MUNICIPIO ANGAMACUTIRO, MICHOACÁN., JUNTO AL JARDÍN DE NIÑOS	GLORIA YERALDI MENDOZA MELENA	VIANCA CAROLINA ESCAMILLA LEMUS	RAFAEL LUBIANO SANCHEZ	M. JOSEFINA LUVIANO ELISARRARAZ	ARGELIO LINARES LOPEZ	JORGE MELENA RAMIREZ	ALEJANDRA LUVIANO LEMUS
7) ZACAPU	2) PURUANDIRO	4) ANGAMACUTIRO	12) EL MALUCO	45	B1	ESCUELA PRIMARIA RURAL ESTATAL 18 DE MARZO, CALLE 18 DE MARZO, SIN NÚMERO, LOCALIDAD EL MALUCO, CÓDIGO POSTAL 58557, MUNICIPIO ANGAMACUTIRO, MICHOACÁN., A 100 METROS DE LA PLAZA JUNTO AL CANAL	DANIELA ALFARO GARCIA	MONICA CABRERA ARELLANO	DANIEL GUTIERREZ HERNANDEZ	GUADALUPE AGUILAR RAMIREZ	ALEJANDRA ESPITIA MARTINEZ	ANTONIA GONZALEZ AGUILAR	VICTOR FLORES GUERRA
7) ZACAPU	2) PURUANDIRO	4) ANGAMACUTIRO	12) EL MALUCO	45	C1	ESCUELA PRIMARIA RURAL ESTATAL 18 DE MARZO, CALLE 18 DE MARZO, SIN NÚMERO, LOCALIDAD EL MALUCO, CÓDIGO POSTAL 58557, MUNICIPIO ANGAMACUTIRO, MICHOACÁN., A 100 METROS DE LA PLAZA JUNTO AL CANAL	ALFONSO AREVALO MORENO	MARCO ANTONIO CEJA LEMUS	LETICIA AGUILERA TAFOLLA	YESENIA AREVALO HERNANDEZ	JAVIER ESPITIA SANCHEZ	RUBEN CEBALLOS GUTIERREZ	JUAN ALVARADO GUERRA
7) ZACAPU	2) PURUANDIRO	4) ANGAMACUTIRO	12) EL MALUCO	45	C2	ESCUELA PRIMARIA RURAL ESTATAL 18 DE MARZO, CALLE 18 DE MARZO, SIN NÚMERO, LOCALIDAD EL MALUCO, CÓDIGO POSTAL 58557, MUNICIPIO ANGAMACUTIRO, MICHOACÁN., A 100 METROS DE LA PLAZA JUNTO AL CANAL	YULENI BAUTISTA ALVARADO	YANET DIAZ HERNANDEZ	JOSE GONZALEZ HERNANDEZ	RAFAEL CABRERA ARELLANO	LUIS DAVID GARCIA RIVERA	HERMINIO GRANADOS SERVIN	LEONILA GONZALEZ CEJA
7) ZACAPU	2) PURUANDIRO	4) ANGAMACUTIRO	12) EL MALUCO	45	C3	ESCUELA PRIMARIA RURAL ESTATAL 18 DE MARZO, CALLE 18 DE MARZO, SIN NÚMERO, LOCALIDAD EL MALUCO, CÓDIGO POSTAL 58557, MUNICIPIO ANGAMACUTIRO, MICHOACÁN., A 100 METROS DE LA PLAZA JUNTO AL CANAL	GUSTAVO CABRERA ARELLANO	MARTHA ESPINOSA GONZALEZ	OMAR AGUILAR CERVANTES	FERNANDO ADOLFO CABRERA MARTINEZ	LILIA GAYTAN GUTIERREZ	GRICELDA AGUILAR GONZALEZ	MA. ANGELICA GRANADOS SERVIN
7) ZACAPU	2) PURUANDIRO	4) ANGAMACUTIRO	13) MIRAVALLE	46	B1	ESCUELA PRIMARIA RURAL FEDERAL INDEPENDENCIA, CALLE SIN NOMBRE, SIN NÚMERO, LOCALIDAD MIRAVALLE, CÓDIGO POSTAL 58557, MUNICIPIO ANGAMACUTIRO, MICHOACÁN., A 50 METROS DE LA PLAZA PRINCIPAL	FRANCISCO ARELLANO ARELLANO	JAVIER AREVALOS GAYTAN	ITZEL CERVANTES HERNANDEZ	MARCO ANTONIO MENDOZA RAMIREZ	LETICIA CEBALLOS SOLIS	PEDRO CARRILLO GAYTAN	FELISA CERVANTES CARRILLO
7) ZACAPU	2) PURUANDIRO	4) ANGAMACUTIRO	13) MIRAVALLE	46	C1	ESCUELA PRIMARIA RURAL FEDERAL INDEPENDENCIA, CALLE SIN NOMBRE, SIN NÚMERO, LOCALIDAD MIRAVALLE, CÓDIGO POSTAL 58557, MUNICIPIO ANGAMACUTIRO, MICHOACÁN., A 50 METROS DE LA PLAZA PRINCIPAL	BRIAN TADEO LEMUS HERNANDEZ	ANGELES AREVALO FLORES	VIRIDIANA CERVANTES HERNANDEZ	MA. GABRIELA AREVALOS GAYTAN	ANGELINA GAYTAN TORRES	JUAN JOSE NAVARRO MURILLO	MARIA TERESA GUTIERREZ LUNA

Distrito Federal	Distrito Local	Municipio	Localidad	Sección	Casilla	Ubicación	Presidenta/e	Secretaria/o	1er. Escrutador	2do. Escrutador	1er. Suplente	2do. Suplente	3er. Suplente
7) ZACAPU	2) PURUANDIRO	4) ANGAMACUTIRO	15) LA PALMA	49	B1	ESCUELA PRIMARIA RURAL FEDERAL EMILIANO ZAPATA, CALLE CEDRO, SIN NÚMERO, LOCALIDAD LA PALMA, CÓDIGO POSTAL 58560, MUNICIPIO ANGAMACUTIRO, MICHOACÁN, FRENTE AL JARDÍN DE NIÑOS	GREGORIO HERNANDEZ GOMEZ	CARMELA GARCIA MAGAÑA	CECILIA GAMEZ ACOSTA	ELIZABETH MARTINEZ HERNANDEZ	VICTOR MORALES JIMENEZ	GLORIA MORENO MORALES	MARIBEL LOPEZ RODRIGUEZ
7) ZACAPU	2) PURUANDIRO	4) ANGAMACUTIRO	19) SAN DIEGO BUENAVISTA	48	B1	ESCUELA PRIMARIA RURAL ESTATAL GREGORIO TORRES QUINTERO, CALLE SIN NOMBRE, SIN NÚMERO, LOCALIDAD SAN DIEGO BUENAVISTA, CÓDIGO POSTAL 58566, MUNICIPIO ANGAMACUTIRO, MICHOACÁN., FRENTE AL JARDÍN DE NIÑOS	ISELA ELVA BRAVO RAMIREZ	JORGE LUIS ALFARO PONCE	VICTOR BRAVO MARTINEZ	ANGEL ARNULFO BRIBIESCA BANDERAS	MA GUADALUPE AMELIA BRIVIESCA PIZENO	GREGORIO BRIBIESCA PICENO	MA GUADALUPE BANDERAS IBARRA
7) ZACAPU	2) PURUANDIRO	4) ANGAMACUTIRO	2) AGUA CALIENTE	51	B1	ESCUELA PRIMARIA RURAL FEDERAL REVOLUCIÓN, CALLE RÍO COALCOMÁN, NÚMERO 4, LOCALIDAD AGUA CALIENTE, CÓDIGO POSTAL 58564, MUNICIPIO ANGAMACUTIRO, MICHOACÁN., JUNTO AL JARDÍN DE NIÑOS	IVANA CORTES SERVIN	SARAHÍ ACOSTA MORENO	ANGEL DARIO CORTEZ GARCIA	IRENE GARCIA CORDOVA	JUAN SAUL AGUIÑIGA MARTINEZ	EVELYN CORTES GARCIA	LILIANA FIGUEROA VARGAS
7) ZACAPU	2) PURUANDIRO	4) ANGAMACUTIRO	2) AGUA CALIENTE	51	C1	ESCUELA PRIMARIA RURAL FEDERAL REVOLUCIÓN, CALLE RÍO COALCOMÁN, NÚMERO 4, LOCALIDAD AGUA CALIENTE, CÓDIGO POSTAL 58564, MUNICIPIO ANGAMACUTIRO, MICHOACÁN., JUNTO AL JARDÍN DE NIÑOS	SERGIO ACOSTA FIGUEROA	LILIANA AGUIÑIGA BALDERAS	KAREN YAZMIN ESPINOZA GONZALEZ	JUANA ACEVEDO QUEZADA	JULIAN AGUIÑIGA MARTINEZ	MARIA LUISA CORTEZ MORENO	CAROLINA GARCIA HERNANDEZ
7) ZACAPU	2) PURUANDIRO	4) ANGAMACUTIRO	22) SANTIAGO CONGURIPO	43	B1	ESCUELA PRIMARIA RURAL FEDERAL LEONA VICARIO, CALLE EMILIANO ZAPATA, NÚMERO 4, LOCALIDAD SANTIAGO CONGURIPO, CÓDIGO POSTAL 58558, MUNICIPIO ANGAMACUTIRO, MICHOACÁN., A 100 METROS DEL PANTEÓN MUNICIPAL EN LA ENTRADA DEL PUEBLO	JOSE LUIS JIMENEZ ZAMORA	JULIO CESAR AYALA AGUILERA	MARGARITA CERVANTES RAMIREZ	J. JESUS AREVALO RIVERA	MARISELA EZQUIVEL ZAMORA	FILOMENO CONRRIQUEZ ALCALA	JOSE ANTONIO ABEL AHEDO AGUILAR
7) ZACAPU	2) PURUANDIRO	4) ANGAMACUTIRO	22) SANTIAGO CONGURIPO	43	C1	ESCUELA PRIMARIA RURAL FEDERAL LEONA VICARIO, CALLE EMILIANO ZAPATA, NÚMERO 4, LOCALIDAD SANTIAGO CONGURIPO, CÓDIGO POSTAL 58558, MUNICIPIO ANGAMACUTIRO, MICHOACÁN., A 100 METROS DEL PANTEÓN MUNICIPAL EN LA ENTRADA DEL PUEBLO	THALIA LOPEZ GONZALEZ	TERESA CAMARILLO MOSQUEDA	MARIA GUADALUPE ESCAMILLA MARTINEZ	PATRICIA BARBONTIN ALVAREZ	CARMEN AMADOR ORTIZ	ELADIO JIMENEZ MORALES	MA DEL SOCORRO JUAREZ ALCALA
7) ZACAPU	2) PURUANDIRO	4) ANGAMACUTIRO	24) EL TROJE	42	B1	ESCUELA PRIMARIA RURAL FEDERAL HÉROES DEL SUR, INDEPENDENCIA, SIN NÚMERO, LOCALIDAD EL TROJE, CÓDIGO POSTAL 58559, MUNICIPIO ANGAMACUTIRO, MICHOACÁN., A 200 METROS DE LA TELESECUNDARIA, SOBRE LA CARRETERA	MARIA TRINIDAD CARDONA RAMIREZ	MAGALI GARCIA JIMENEZ	MARIA GUADALUPE ALVARADO DUARTE	OTILIA ALVARADO SORIA	ANGELICA LIRA SORIA	GONZALO AGUILAR MEDINA	JUAN ALVARADO MARES
7) ZACAPU	2) PURUANDIRO	4) ANGAMACUTIRO	6) ESTANCIA DEL RIO	50	B1	ESCUELA PRIMARIA RURAL FEDERAL NETZAHUALCÓYOTL, CALLE GALEANA, SIN NÚMERO, LOCALIDAD ESTANCIA DEL RÍO, CÓDIGO POSTAL 58563, MUNICIPIO ANGAMACUTIRO, MICHOACÁN., JUNTO A LA PLAZA PRINCIPAL	PAMELA ACEVEDO AREVALO	JUANA XIMENA ACEVEDO GONZALEZ	MARIA LUCIA ACEVEDO RANGEL	PEDRO ENRIQUE CORONA OSEJO	ANTONIO ESPITIA PEÑAFLOR	VERONICA FIGUEROA ROMERO	GERMAN GONZALEZ GUTIERREZ
7) ZACAPU	2) PURUANDIRO	4) ANGAMACUTIRO	6) ESTANCIA DEL RIO	50	C1	ESCUELA PRIMARIA RURAL FEDERAL NETZAHUALCÓYOTL, CALLE GALEANA, SIN NÚMERO, LOCALIDAD ESTANCIA DEL RÍO, CÓDIGO POSTAL 58563, MUNICIPIO ANGAMACUTIRO, MICHOACÁN., JUNTO A LA PLAZA PRINCIPAL	JUANA ACEVEDO SEGUEDO	MARIA GUADALUPE ACEVEDO GONZALEZ	BIANCA AGUIÑIGA AVILA	BENJAMIN ACEVEDO GUTIERREZ	ALICIA GUTIERREZ GARCIA	DEYANIRA MARGARITA AVILA TAPIA	RICARDO GONZALEZ DE LA ROSA
7) ZACAPU	2) PURUANDIRO	44) JIMENEZ	1) VILLA JIMENEZ	712	B1	CASA DE LA CULTURA, EXPLANADA DE LA PLAZA BENITO JUÁREZ, CALLE PRIMERO DE MAYO, SIN NÚMERO, COLONIA CENTRO, LOCALIDAD VILLA JIMÉNEZ, CÓDIGO POSTAL 58780, MUNICIPIO JIMÉNEZ, MICHOACÁN., A 80 M DE LA PRESIDENCIA MUNICIPAL	JOSE ANTONIO CALVILLO CONTRERAS	OMAR CERVANTES GARCIA	GERALDINE EUSEBIO SAAVEDRA	MA DEL CARMEN CARRANZA MALDONADO	ROSARIO ALEJANDRA FERRER PRADO	ALFREDO HEREDIA ZENDEJAS	JOHANA EUSEBIO SAAVEDRA
7) ZACAPU	2) PURUANDIRO	44) JIMENEZ	1) VILLA JIMENEZ	712	C1	CASA DE LA CULTURA, EXPLANADA DE LA PLAZA BENITO JUÁREZ, CALLE PRIMERO DE MAYO, SIN NÚMERO, COLONIA CENTRO, LOCALIDAD VILLA JIMÉNEZ, CÓDIGO POSTAL 58780, MUNICIPIO JIMÉNEZ, MICHOACÁN., A 80 M DE LA PRESIDENCIA MUNICIPAL	JORGE CANCINO HERNANDEZ	VIRIDIANA GUTIERREZ RODRIGUEZ	PATRICIA LEON ORDAZ	ALEJANDRA CISNEROS LARA	EDUARDO JIMENEZ CANSINO	ALBERTO DELGADO GONZALEZ	CESAR GUTIERREZ LEON
7) ZACAPU	2) PURUANDIRO	44) JIMENEZ	1) VILLA JIMENEZ	713	B1	CANCHA DE USOS MÚLTIPLES, CALLE FRANCISCO I. MADERO, SIN NÚMERO, COLONIA CENTRO, LOCALIDAD VILLA JIMÉNEZ, CÓDIGO POSTAL 58780, MUNICIPIO JIMÉNEZ, MICHOACÁN., ESQUINA CON CALLE MARIANO JIMÉNEZ	RAMON AMBRIZ GIL	RUBEN CENDEJAS ALVAREZ	RICARDO AMBRIZ RIVERA	MAURICIO ANDRADE CERVANTES	LUIS ALBERTO CARRANZA JUAREZ	ANTONIA DAMAS RODRIGUEZ	GUSMARO ANGUIANO MARTINEZ
7) ZACAPU	2) PURUANDIRO	44) JIMENEZ	1) VILLA JIMENEZ	713	C1	CANCHA DE USOS MÚLTIPLES, CALLE FRANCISCO I. MADERO, SIN NÚMERO, COLONIA CENTRO, LOCALIDAD VILLA JIMÉNEZ, CÓDIGO POSTAL 58780, MUNICIPIO JIMÉNEZ, MICHOACÁN., ESQUINA CON CALLE MARIANO JIMÉNEZ	RICARDO AMBRIZ GIL	OSCAR EUSEBIO MARTINEZ	RAMON AMBRIZ SOTO	BRENDA JAZMIN ANGUIANO MURILLO	RENE CARRANZA JUAREZ	JOAQUIN BARRIENTOS LOPEZ	JOSE ESCOBEDO ESCOBEDO
7) ZACAPU	2) PURUANDIRO	44) JIMENEZ	1) VILLA JIMENEZ	714	B1	ESCUELA PRIMARIA MELCHOR OCAMPO, CALLE 5 DE MAYO ESQUINA FRANCISCO SARABIA, SIN NÚMERO, COLONIA LÁZARO CÁRDENAS, LOCALIDAD VILLA JIMÉNEZ, CÓDIGO POSTAL 58780, MUNICIPIO JIMÉNEZ, MICHOACÁN., ENTRE EL LIBRAMIENTO A ZACAPU Y LAS CALLES 5 DE MAYO Y 20 DE NOVIEMBRE	ROSAURA DIAZ HEREDIA	GIOVANNI BASTIEN ALDACO	JORGE CORONA JIMENEZ	MARIA GUADALUPE GARCIA BARRAGAN	ELISEO GALLARDO VIVEROS	ANITA ALVARADO GARCIA	JOSE ANDRADE LEDESMA

Distrito Federal	Distrito Local	Municipio	Localidad	Sección	Casilla	Ubicación	Presidenta/e	Secretaria/o	1er. Escrutador	2do. Escrutador	1er. Suplente	2do. Suplente	3er. Suplente
7) ZACAPU	2) PURUANDIRO	44) JIMENEZ	1) VILLA JIMENEZ	714	C1	ESCUELA PRIMARIA MELCHOR OCAMPO, CALLE 5 DE MAYO ESQUINA FRANCISCO SARABIA, SIN NÚMERO, COLONIA LÁZARO CÁRDENAS, LOCALIDAD VILLA JIMÉNEZ, CÓDIGO POSTAL 58780, MUNICIPIO JIMÉNEZ, MICHOACÁN., ENTRE EL LIBRAMIENTO A ZACAPU Y LAS CALLES 5 DE MAYO Y 20 DE NOVIEMBRE	DANIEL ALDACO LEON	MIGUEL ANGEL CARRANZA BUSTILLOS	KARLA JANETH CUriEL LEON	MA. ELENA CENDEJAS ARREDONDO	RODRIGO ALEXIS GARCIA VELAZQUEZ	MA. GUADALUPE CARRANZA FLORES	TEODORO FLORES ARROYO
7) ZACAPU	2) PURUANDIRO	44) JIMENEZ	1) VILLA JIMENEZ	714	C2	ESCUELA PRIMARIA MELCHOR OCAMPO, CALLE 5 DE MAYO ESQUINA FRANCISCO SARABIA, SIN NÚMERO, COLONIA LÁZARO CÁRDENAS, LOCALIDAD VILLA JIMÉNEZ, CÓDIGO POSTAL 58780, MUNICIPIO JIMÉNEZ, MICHOACÁN., ENTRE EL LIBRAMIENTO A ZACAPU Y LAS CALLES 5 DE MAYO Y 20 DE NOVIEMBRE	FELIPE ALVAREZ LOPEZ	JESUS EDUARDO CUriEL LEON	CLAUDIA HERNANDEZ HERNANDEZ	RAMIRO HERNANDEZ BAEZ	ROSARIO YOVANI DIAZ CHAVEZ	GABRIELA DAMIAN JAIMES	MARIA BASILUZA ESTRADA NUÑEZ
7) ZACAPU	2) PURUANDIRO	44) JIMENEZ	1) VILLA JIMENEZ	715	B1	ESCUELA SECUNDARIA FEDERAL ADOLFO LÓPEZ MATEOS, AVENIDA ADOLFO LÓPEZ MATEOS, NÚMERO 11, COLONIA CENTRO, LOCALIDAD VILLA JIMÉNEZ, CÓDIGO POSTAL 58780, MUNICIPIO JIMÉNEZ, MICHOACÁN., 70 METROS A LA SALIDA A ZACAPU, RUMBO A LAS COLONIAS	DIANA ALANIS JAIMES	BALTAZAR MUÑOZ LEDO HEREDIA	BRAYAN PRADO SANCHEZ	HUGO DAVID AREVALO SALDAÑA	ALAN BRANDON AREVALO GARCIA	LLUVIA CELESTE MUÑOZ CARRANZA	LORENA ANGUIANO MARTINEZ
7) ZACAPU	2) PURUANDIRO	44) JIMENEZ	1) VILLA JIMENEZ	715	C1	ESCUELA SECUNDARIA FEDERAL ADOLFO LÓPEZ MATEOS, AVENIDA ADOLFO LÓPEZ MATEOS, NÚMERO 11, COLONIA CENTRO, LOCALIDAD VILLA JIMÉNEZ, CÓDIGO POSTAL 58780, MUNICIPIO JIMÉNEZ, MICHOACÁN., 70 METROS A LA SALIDA A ZACAPU, RUMBO A LAS COLONIAS	GUILLERMO GARCIA DUARTE	GLADIS BELEM ALVARADO HERNANDEZ	ELMY MARIANA PRADO SANCHEZ	OLIVIA CERVANTES CENDEJAS	CESAR GARCIA LOPEZ	AMPARO MUÑOZ MENDEZ	MA DEL ROSARIO LARA GUTIERREZ
7) ZACAPU	2) PURUANDIRO	44) JIMENEZ	16) EL ZAPOTE	720	B1	ESCUELA TELESECUNDARIA GUADALUPE VICTORIA 16ETV171 P, CALLE NIÑOS HÉROES, SIN NÚMERO, LOCALIDAD EL ZAPOTE, CÓDIGO POSTAL 58794, MUNICIPIO JIMÉNEZ, MICHOACÁN., A 50 METROS DEL JARDÍN DE NIÑOS	MARIA DE JESUS CORTES PAREDES	MARIELA GUADALUPE AMEZCUA GARCIA	JUAN AMBRIZ ALCANTAR	MAYRA GARCIA JIMENEZ	MARIANA AREVALO GARCIA	IGNACIO GARCIA AMBRIZ	LUZ MARIA JIMENEZ ALCANTAR
7) ZACAPU	2) PURUANDIRO	44) JIMENEZ	18) ZIPIMEO	722	B1	ESCUELA PRIMARIA EL NIÑO CAMPESINO, CALLE VICENTE GUERRERO, NÚMERO 20, LOCALIDAD ZIPIMEO, CÓDIGO POSTAL 58782, MUNICIPIO JIMÉNEZ, MICHOACÁN., CERCA DEL JARDÍN DE NIÑOS	LOREIVETH GAITAN TORRES	BLANCA ESTELA ALVAREZ LOPEZ	MARIA DOLORES CHAVEZ GALLARDO	OSCAR URIEL CONTRERAS JIMENEZ	FELIPA GONZALEZ RODRIGUEZ	CARLOS ALBERTO CASTILLO GUTIERREZ	CATALINA GASCA RODRIGUEZ
7) ZACAPU	2) PURUANDIRO	44) JIMENEZ	18) ZIPIMEO	722	C1	ESCUELA PRIMARIA EL NIÑO CAMPESINO, CALLE VICENTE GUERRERO, NÚMERO 20, LOCALIDAD ZIPIMEO, CÓDIGO POSTAL 58782, MUNICIPIO JIMÉNEZ, MICHOACÁN., CERCA DEL JARDÍN DE NIÑOS	ISABEL JIMENEZ PEREZ	ALONDRA GARCIA GASCA	VIRGINIA ELIZABETH GUEVARA RODRIGUEZ	CATALINA CORTEZ GARCIA	JAVIER HERNANDEZ GARCIA	MA. ROSARIO GARCIA ZAVALA	JOSE GUADALUPE HERNANDEZ LOPEZ
7) ZACAPU	2) PURUANDIRO	44) JIMENEZ	2) CAURIO DE GUADALUPE	716	B1	JEFATURA DE TENENCIA, PORTAL BENITO JUÁREZ, SIN NÚMERO, LOCALIDAD CAURIO DE GUADALUPE, CÓDIGO POSTAL 58788, MUNICIPIO JIMÉNEZ, MICHOACÁN., FRENTE A LA PLAZA PRINCIPAL	OSCAR ADAME SOLIS	MILITZA JUDITH CERDA CASTRO	FERNANDO CORTEZ CONTRERAS	JORGE LUIS ADAME MORA	MARIA GUADALUPE ESPINOSA ZUÑIGA	ROBERTO ALVARADO MORA	SERGIO DUARTE PALOMARES
7) ZACAPU	2) PURUANDIRO	44) JIMENEZ	2) CAURIO DE GUADALUPE	716	C1	JEFATURA DE TENENCIA, PORTAL BENITO JUÁREZ, SIN NÚMERO, LOCALIDAD CAURIO DE GUADALUPE, CÓDIGO POSTAL 58788, MUNICIPIO JIMÉNEZ, MICHOACÁN., FRENTE A LA PLAZA PRINCIPAL	MARIA GUADALUPE CASTRO GARCIA	AARON CHAVEZ MAGAÑA	ANGELICA ADAME GODINEZ	MARIA GUADALUPE ARREDONDO MORA	LILIA GONZALEZ MORALES	LORENZO CAMPOS GUTIERREZ	MARICELA CASTRO GARCIA
7) ZACAPU	2) PURUANDIRO	44) JIMENEZ	2) CAURIO DE GUADALUPE	717	B1	ESCUELA PRIMARIA URBANA FEDERAL LÁZARO CÁRDENAS, CALLE HERMENEGILDO GALEANA, SIN NÚMERO, LOCALIDAD CAURIO DE GUADALUPE, CÓDIGO POSTAL 58788, ENTRE LAS CALLES MARIANO MATAMOROS Y AQUILES SERDÁN	DIANA HUANTE CONTRERAS	JOSE ALFREDO CONTRERAS NEGRETE	JORGE ISARRARAZ PALOMARES	MARIA CAMPOS GUTIERREZ	RAFAEL GUTIERREZ PALOMARES	CATALINA ARROYO ALEMAN	ANTONIO CASTRO GRANADOS
7) ZACAPU	2) PURUANDIRO	44) JIMENEZ	2) CAURIO DE GUADALUPE	717	C1	ESCUELA PRIMARIA URBANA FEDERAL LÁZARO CÁRDENAS, CALLE HERMENEGILDO GALEANA, SIN NÚMERO, LOCALIDAD CAURIO DE GUADALUPE, CÓDIGO POSTAL 58788, ENTRE LAS CALLES MARIANO MATAMOROS Y AQUILES SERDÁN	GRACIELA HERNANDEZ ELIZARRARAZ	SERGIO ALBERTO CASTRO MORALES	MIGUEL ANGEL AVILA CASTRO	MA. ELENA DUARTE DUARTE	LILIANA ALVARADO RUIZ	MIGUEL GARCIA LEMUS	MARCELINO DUARTE ALVARADO
7) ZACAPU	2) PURUANDIRO	44) JIMENEZ	3) COPANDARO	718	B1	SALÓN DE ACUERDOS, AVENIDA HILARIO BERNAL, SIN NÚMERO, LOCALIDAD COPANDARO DEL CUATRO, CÓDIGO POSTAL 58796, MUNICIPIO JIMÉNEZ, MICHOACÁN., ENTRE PRIVADA VICENTE GUERRERO Y CALLE IGNACIO ZARAGOZA	ALMA CRISTINA AMBRIZ LOPEZ	GAEL AMBRIZ AMBRIZ	ANA ROSA CORTEZ MALDONADO	MARIA DEL PILAR BARRERA JASSO	GUILLERMO AREVALO MARTINEZ	MARTHA ELENA CORTEZ CISNEROS	CLAUDIA ALCANTAR AREVALO
7) ZACAPU	2) PURUANDIRO	44) JIMENEZ	3) COPANDARO	718	C1	SALÓN DE ACUERDOS, AVENIDA HILARIO BERNAL, SIN NÚMERO, LOCALIDAD COPANDARO DEL CUATRO, CÓDIGO POSTAL 58796, MUNICIPIO JIMÉNEZ, MICHOACÁN., ENTRE PRIVADA VICENTE GUERRERO Y CALLE IGNACIO ZARAGOZA	ENRIQUE AMBRIZ VELARDE	EMMA AMBRIZ RIVERA	FRANCISCO JAVIER ALCANTAR TORRES	KARINA ALCANTAR BERNAL	MARIA GUADALUPE CEJA SANCHEZ	ORALIA ESPINOZA LOPEZ	LUIS AMBRIZ SANCHEZ
7) ZACAPU	2) PURUANDIRO	44) JIMENEZ	3) COPANDARO	719	B1	JEFATURA DE TENENCIA, PORTAL MORELOS, SIN NÚMERO, LOCALIDAD COPANDARO DEL CUATRO, CÓDIGO POSTAL 58796, MUNICIPIO JIMÉNEZ, MICHOACÁN., FRENTE A LA PLAZA PRINCIPAL	DANIEL CARRANZA GUTIERREZ	VIANEY BARRERA MARTINEZ	VICTOR MANUEL CISNEROS ORNELAS	JOSE DE JESUS AMBRIZ AMBRIZ	ELIANA AMBRIZ CHAVEZ	LUIS FERNANDO CEJA AMBRIZ	MARIA FERNANDA AGUILAR ALCANTAR
7) ZACAPU	2) PURUANDIRO	44) JIMENEZ	3) COPANDARO	719	C1	JEFATURA DE TENENCIA, PORTAL MORELOS, SIN NÚMERO, LOCALIDAD COPANDARO DEL CUATRO, CÓDIGO POSTAL 58796, MUNICIPIO JIMÉNEZ, MICHOACÁN., FRENTE A LA PLAZA PRINCIPAL	JUAN LUIS ALCANTAR SILVA	JAZMIN CARRANZA ALCARAZ	VICTOR MANUEL GARCIA AMBRIZ	YADIRA GARCIA AMBRIZ	EZEQUIEL AMBRIZ ZAVALA	RICARDO GARCIA AMBRIZ	ERANDI GARCIA AMBRIZ
7) ZACAPU	2) PURUANDIRO	44) JIMENEZ	5) LOS CERRITOS	725	B1	ESCUELA TELESECUNDARIA ESTV61328, CALLE LÁZARO CÁRDENAS, SIN NÚMERO, LOCALIDAD LOS CERRITOS, CÓDIGO POSTAL 58790, MUNICIPIO JIMÉNEZ, MICHOACÁN., JUNTO A LA ESCUELA PRIMARIA	WILFRIDO ANTONIO AREVALO LOPEZ	EMIDIO AMBRIZ CENDEJAS	GERARDO CARRANZA JUAREZ	MARIA CENDEJAS CARRANZA	MOISES AREVALO RIVERA	BALDEMAR CENDEJAS CARRANZA	UBALDO CARRANZA ZENDEJAS

Distrito Federal	Distrito Local	Municipio	Localidad	Sección	Casilla	Ubicación	Presidenta/e	Secretaria/o	1er. Escrutador	2do. Escrutador	1er. Suplente	2do. Suplente	3er. Suplente
7) ZACAPU	2) PURUANDIRO	44) JIMENEZ	6) LAS COLONIAS	723	B1	ESCUELA PRIMARIA JOSÉ MARÍA MORELOS, CALLE MORELOS, NÚMERO 124, LOCALIDAD LAS COLONIAS, CÓDIGO POSTAL 58786, MUNICIPIO JIMÉNEZ, MICHOACÁN, FRENTE A LA TIENDA COMUNITARIA DISENSA	ALMA ALICIA FARFAN ESPINOZA	JOSE MANUEL ALANIS LOPEZ	VIANNEY CONTRERAS NOLASCO	YESENIA PAOLA BEDOLLA JAIMES	RUTH JIMENEZ HERNANDEZ	MARISOL CISNEROS DAMAS	JOSEFINA JAIMES NEGRETE
7) ZACAPU	2) PURUANDIRO	44) JIMENEZ	6) LAS COLONIAS	723	C1	ESCUELA PRIMARIA JOSÉ MARÍA MORELOS, CALLE MORELOS, NÚMERO 124, LOCALIDAD LAS COLONIAS, CÓDIGO POSTAL 58786, MUNICIPIO JIMÉNEZ, MICHOACÁN, FRENTE A LA TIENDA COMUNITARIA DISENSA	ALEXIS JAIMES MADRIGAL	OSWALDO CONTRERAS NOLASCO	YADIRA NAYELI ALANIS ALONSO	ISIDRO BRAVO MURILLO	MARIA DOLORES ALANIS NEGRETE	SUSANA HERNANDEZ NOLASCO	MARITZA JAIMES NOLASCO
7) ZACAPU	2) PURUANDIRO	44) JIMENEZ	7) EL CUATRO	721	B1	ESCUELA PRIMARIA RURAL FEDERAL DÁMASO CÁRDENAS, CALLE EMILIANO ZAPATA, NÚMERO 2, LOCALIDAD EL CUATRO, CÓDIGO POSTAL 58793, MUNICIPIO JIMÉNEZ, MICHOACÁN, FRENTE AL JARDÍN PRINCIPAL	MARIA ISABEL HERNANDEZ CALDERON	ALMA GLORIA HERNANDEZ PALENCIA	CARLOS CARRANZA HERNANDEZ	ZERAFIN CARRANZA VARGAS	ALEJANDRO HERNANDEZ GONZALEZ	ALICIA JUAREZ CERVANTES	FLORENTINO CARRANZA AMBRIZ
7) ZACAPU	2) PURUANDIRO	44) JIMENEZ	8) CHAPÍTIRO	724	B1	ESCUELA PRIMARIA PRIMERO DE MAYO, CALLE AMADOR VIVEROS, SIN NÚMERO, LOCALIDAD CHAPÍTIRO, CÓDIGO POSTAL 58795, MUNICIPIO JIMÉNEZ, MICHOACÁN, FRENTE A BARROTÉS VIÑA	JOSE BARRERA CARRANZA	ALEXIS AMBRIZ ALCANTAR	ISMAEL AMBRIZ NAVARRO	CARLOS AREVALO GUTIERREZ	MONICA AMBRIZ HERNANDEZ	ANA CRISTINA AREVALO JIMENEZ	MARIA CECILIA AREVALO OROSCO
7) ZACAPU	2) PURUANDIRO	46) JOSE SIXTO VERDUZCO	1) PASTOR ORTIZ	756	B1	DOMICILIO PARTICULAR, CALLE MELCHOR OCAMPO NORTE, NÚMERO 64, COLONIA CENTRO, CÓDIGO POSTAL 58540, MUNICIPIO JOSÉ SIXTO VERDUZCO, MICHOACÁN, ENTRE LAS CALLES 5 DE MAYO Y FRANCISCO I. MADERO	ANARELI DUARTE CERVANTES	CARLOS GERARDO LEDESMA CERVANTES	MIGUEL AGABO DUARTE	LAURA ELENA CUADROS HERNANDEZ	MARISELA GONZALEZ URIBE	ROSA ISELA CONTRERAS RAMIRES	J.JESUS HERNANDEZ MENDOZA
7) ZACAPU	2) PURUANDIRO	46) JOSE SIXTO VERDUZCO	1) PASTOR ORTIZ	756	C1	DOMICILIO PARTICULAR, CALLE MELCHOR OCAMPO NORTE, NÚMERO 64, COLONIA CENTRO, CÓDIGO POSTAL 58540, MUNICIPIO JOSÉ SIXTO VERDUZCO, MICHOACÁN, ENTRE LAS CALLES 5 DE MAYO Y FRANCISCO I. MADERO	ARIANA GONZALEZ TORRES	CECILIA LIZETH MARTINEZ PARRA	MARIA DEL ROSARIO CUADROS AYALA	BEATRIZ DIAZ CAMPOS	EDUARDO CHAVEZ TAPIA	J GUADALUPE GARCIA AGAVO	CYNTHIA LEMUS OGAZ
7) ZACAPU	2) PURUANDIRO	46) JOSE SIXTO VERDUZCO	1) PASTOR ORTIZ	757	B1	ESCUELA SECUNDARIA FEDERAL JOSÉ VASCONCELOS, CALLE APATZINGÁN, SIN NÚMERO, COLONIA SERVANDO CHÁVEZ, LOCALIDAD PASTOR ORTIZ, CÓDIGO POSTAL 58540, MUNICIPIO JOSÉ SIXTO VERDUZCO, MICHOACÁN, ENTRE LAS CALLES JIQUILPAN Y URUAPAN	ROBERTO MEDINA CASTAÑEDA	BRENDA YULIANA AGABO RAMIREZ	MANUEL AGAVO GARCIA	ROGELIO CALVILLO MELENDEZ	MA. CARMEN DIAZ CARRILLO	MA. DE LOS ANGELES GODINEZ CARDIEL	RICARDO CHAVEZ NIÑO
7) ZACAPU	2) PURUANDIRO	46) JOSE SIXTO VERDUZCO	1) PASTOR ORTIZ	757	C1	ESCUELA SECUNDARIA FEDERAL JOSÉ VASCONCELOS, CALLE APATZINGÁN, SIN NÚMERO, COLONIA SERVANDO CHÁVEZ, LOCALIDAD PASTOR ORTIZ, CÓDIGO POSTAL 58540, MUNICIPIO JOSÉ SIXTO VERDUZCO, MICHOACÁN, ENTRE LAS CALLES JIQUILPAN Y URUAPAN	MARIA BERENICE ESPARZA DUARTE	MARIA DOLORES BELTRAN CABELLO	RIGOBERTO ANDRADE FIGUEROA	CLEMENTINA ALEJANDRA ESPITIA CISNEROS	CARMEN SOLEDAD DIAZ CHAVEZ	PORFIRIO ANDRADE POLINA	MARTHA CUADROS CARRILLO
7) ZACAPU	2) PURUANDIRO	46) JOSE SIXTO VERDUZCO	1) PASTOR ORTIZ	758	B1	ESCUELA PRIMARIA URBANA FEDERAL VENUSTIANO CARRANZA, CALLE VENUSTIANO CARRANZA, SIN NÚMERO, COLONIA CENTRO, LOCALIDAD PASTOR ORTIZ, CÓDIGO POSTAL 58540, MUNICIPIO JOSÉ SIXTO VERDUZCO, MICHOACÁN, ESQUINA CON LA CALLE MATAMOROS	GRECIA OLYMPIA AVILA VERGARA	MARI CARMEN ANDRADE CASTILLO	SERGIO ANDRADE MEDINA	DORA ROSANA FLORES ELIZARRARAZ	M. JOSEFINA CHAVEZ DELGADO	JOSE ANTONIO DUARTE PONCE	CECILIA AYALA ANDRADE
7) ZACAPU	2) PURUANDIRO	46) JOSE SIXTO VERDUZCO	1) PASTOR ORTIZ	758	C1	ESCUELA PRIMARIA URBANA FEDERAL VENUSTIANO CARRANZA, CALLE VENUSTIANO CARRANZA, SIN NÚMERO, COLONIA CENTRO, LOCALIDAD PASTOR ORTIZ, CÓDIGO POSTAL 58540, MUNICIPIO JOSÉ SIXTO VERDUZCO, MICHOACÁN, ESQUINA CON LA CALLE MATAMOROS	MIGUEL AYALA GARCIA	BEATRIZ ADRIANA CARRILLO AYALA	MARIA REMEDIOS CAMARILLO NEGRETE	YULIANA GARCIA GODINEZ	ESPERANZA CRUZ HERRERA	ADELA AGABO PEREZ	MIGUEL ANGEL CASTAÑEDA GONZALEZ
7) ZACAPU	2) PURUANDIRO	46) JOSE SIXTO VERDUZCO	1) PASTOR ORTIZ	758	C2	ESCUELA PRIMARIA URBANA FEDERAL VENUSTIANO CARRANZA, CALLE VENUSTIANO CARRANZA, SIN NÚMERO, COLONIA CENTRO, LOCALIDAD PASTOR ORTIZ, CÓDIGO POSTAL 58540, MUNICIPIO JOSÉ SIXTO VERDUZCO, MICHOACÁN, ESQUINA CON LA CALLE MATAMOROS	JUAN ANTONIO ANDRADE MEDINA	CAROLINA FLORES AGUILAR	GILBERTO CAMPOS ABRAHAM	ANA GABRIELA HERRERA CHAVEZ	MARIA SELENE GUILLERMINA HERNANDEZ DIAZ	JUAN MANUEL CABELLO MARTINEZ	MIGUEL CONTRERAS ANDRADE
7) ZACAPU	2) PURUANDIRO	46) JOSE SIXTO VERDUZCO	1) PASTOR ORTIZ	758	C3	ESCUELA PRIMARIA URBANA FEDERAL VENUSTIANO CARRANZA, CALLE VENUSTIANO CARRANZA, SIN NÚMERO, COLONIA CENTRO, LOCALIDAD PASTOR ORTIZ, CÓDIGO POSTAL 58540, MUNICIPIO JOSÉ SIXTO VERDUZCO, MICHOACÁN, ESQUINA CON LA CALLE MATAMOROS	DIANA ABRAHAM CISNEROS	YOLANDA CANO FIGUEROA	JOSE GUADALUPE DUARTE CONTRERAS	CECILIA CASTAÑEDA GONZALEZ	IRMA GARCIA ZAMORA	TOMAS CERVANTES TRIGUEROS	ARLETT WENDOLIN CORTEZ RAMIREZ
7) ZACAPU	2) PURUANDIRO	46) JOSE SIXTO VERDUZCO	1) PASTOR ORTIZ	759	B1	COMITÉ EJIDAL, CALLE MORELOS, SIN NÚMERO, COLONIA CENTRO, LOCALIDAD PASTOR ORTIZ, CÓDIGO POSTAL 58540, MUNICIPIO JOSÉ SIXTO VERDUZCO, MICHOACÁN, ENTRE LA CALLE PIPILA Y EMILIANO ZAPATA	ADRIANA ANDRADE LEYVA	MA JUANA ROSALVA DIAZ AVILA	JOSE ALBERTO GARCIA CLEMENTE	ALBERTO CARRILLO MUÑOZ	JOSE GUADALUPE ALCARAZ AVALOS	MARIA GABRIELA JUAREZ ANDRADE	EDIT MEDRANO CALDERON
7) ZACAPU	2) PURUANDIRO	46) JOSE SIXTO VERDUZCO	1) PASTOR ORTIZ	759	C1	COMITÉ EJIDAL, CALLE MORELOS, SIN NÚMERO, COLONIA CENTRO, LOCALIDAD PASTOR ORTIZ, CÓDIGO POSTAL 58540, MUNICIPIO JOSÉ SIXTO VERDUZCO, MICHOACÁN, ENTRE LA CALLE PIPILA Y EMILIANO ZAPATA	NANCY YESENIA AVILA MENDOZA	LAURA PATRICIA GONZALEZ DUARTE	JOSE MARGARITO JAIMES GOMEZ	RICARDO CONTRERAS MARES	MARIA FERNANDA ARROYO CALDERA	GUADALUPE LEMUS CASTAÑEDA	ALBERTINA AGABO TORRES

Distrito Federal	Distrito Local	Municipio	Localidad	Sección	Casilla	Ubicación	Presidenta/e	Secretaria/o	1er. Escrutador	2do. Escrutador	1er. Suplente	2do. Suplente	3er. Suplente
7) ZACAPU	2) PURUANDIRO	46) JOSE SIXTO VERDUZCO	1) PASTOR ORTIZ	760	B1	JARDÍN DE NIÑOS MARÍA DEL CARMEN SERDÁN, CALLE NIÑOS HÉROES, SIN NÚMERO, COLONIA CENTRO, LOCALIDAD PASTOR ORTIZ, CÓDIGO POSTAL 58540, MUNICIPIO JOSÉ SIXTO VERDUZCO, MICHOACÁN., ENTRE LAS CALLES PÍPILA Y A. GARCÍA	GUILLERMINA LETICIA DUARTE BRAVO	FATIMA DELGADO TORRES	ALEJANDRO AYALA ANDRADE	JUAN ANTONIO AVILA FLORES	KEVIN HERNANDEZ JIMENEZ	LUZ MARIA CHAVEZ LOPEZ	LILIA CARRILLO MUÑOZ
7) ZACAPU	2) PURUANDIRO	46) JOSE SIXTO VERDUZCO	1) PASTOR ORTIZ	760	C1	JARDÍN DE NIÑOS MARÍA DEL CARMEN SERDÁN, CALLE NIÑOS HÉROES, SIN NÚMERO, COLONIA CENTRO, LOCALIDAD PASTOR ORTIZ, CÓDIGO POSTAL 58540, MUNICIPIO JOSÉ SIXTO VERDUZCO, MICHOACÁN., ENTRE LAS CALLES PÍPILA Y A. GARCÍA	ROBERTO GONZALEZ TORRES	JORGE ALFREDO GARCIA PEREZ	CARMEN ROSA DIAZ ALVAREZ	MARIA GUADALUPE CASTAÑEDA ALCARAZ	JORGE HERNANDEZ PIMENTEL	EFRAIN ARROYO GARCIA	CARLOS IVAN DIAZ ROCHA
7) ZACAPU	2) PURUANDIRO	46) JOSE SIXTO VERDUZCO	11) COLONIA MORELOS	2736	B1	ESCUELA PRIMARIA JOSÉ MARÍA MORELOS, CALLE SIN NOMBRE, SIN NÚMERO, COLONIA CENTRO, LOCALIDAD COLONIA MORELOS, CÓDIGO POSTAL 58546, JOSÉ SIXTO VERDUZCO, MICHOACÁN, A ESPALDAS DE LA IGLESIA	ERANDI ARANZA AVALOS CARRILLO	JUAN DANIEL AVALOS CARRILLO	ULISES GOMEZ RUIZ	LUIS ANTONIO CERVANTES BARAJAS	JONATHAN CERVANTES BARAJAS	PEDRO CERVANTES GARCIA	HORACIO GARCIA RAZO
7) ZACAPU	2) PURUANDIRO	46) JOSE SIXTO VERDUZCO	14) HEROES DE CHAPULTEPEC (EL RODEO)	766	B1	ESCUELA PRIMARIA RURAL FEDERAL JOSÉ GARCÍA, CALLE SIN NOMBRE, SIN NÚMERO, LOCALIDAD HÉROES DE CHAPULTEPEC, CÓDIGO POSTAL 58546, MUNICIPIO JOSÉ SIXTO VERDUZCO, MICHOACÁN., SOBRE EL LIBRAMIENTO A HUANÍMARO	ABRAHAM BANDA GUTIERREZ	DIANA PAOLA GARCIA BRAVO	ZEFERINO AVILA RAMIREZ	ALEJANDRO CAMPOS ZARATE	KARLA AVILA ALONSO	JOSE BRAVO ALONZO	TIMOTEO GONZALEZ VALDEZ
7) ZACAPU	2) PURUANDIRO	46) JOSE SIXTO VERDUZCO	14) HEROES DE CHAPULTEPEC (EL RODEO)	766	C1	ESCUELA PRIMARIA RURAL FEDERAL JOSÉ GARCÍA, CALLE SIN NOMBRE, SIN NÚMERO, LOCALIDAD HÉROES DE CHAPULTEPEC, CÓDIGO POSTAL 58546, MUNICIPIO JOSÉ SIXTO VERDUZCO, MICHOACÁN., SOBRE EL LIBRAMIENTO A HUANÍMARO	LETICIA AGUILAR SILVA	LILIANA GONZALEZ CHACON	MARICRUZ BRAVO ZAVALA	RAYMUNDO GARCIA ALONSO	HECTOR BERMUDEZ GARCIA	PATRICIA CASTILLO AVILA	MARGARITO GUTIERREZ NAVARRETE
7) ZACAPU	2) PURUANDIRO	46) JOSE SIXTO VERDUZCO	15) JOSE MARIA TAFOLLA	772	B1	ESCUELA PRIMARIA RURAL FEDERAL VICENTE GUERRERO, CALLE SIN NOMBRE, SIN NÚMERO, LOCALIDAD JOSÉ MARÍA TAFOLLA, CÓDIGO POSTAL 58544, MUNICIPIO JOSÉ SIXTO VERDUZCO, MICHOACÁN., FRENTE AL CAMPO DEPORTIVO	JOSE JORGE MARTINEZ NIETO	LIZBETH CONTRERAS RODRIGUEZ	JUAN ANTONIO GONZALEZ URIBE	EVA MARIA HERRERA PARRA	RAMIRO CARRILLO VILCHIZ	MANUEL GONZALEZ CASTILLO	MAGDALENA CERVANTES VILCHIZ
7) ZACAPU	2) PURUANDIRO	46) JOSE SIXTO VERDUZCO	15) JOSE MARIA TAFOLLA	772	C1	ESCUELA PRIMARIA RURAL FEDERAL VICENTE GUERRERO, CALLE SIN NOMBRE, SIN NÚMERO, LOCALIDAD JOSÉ MARÍA TAFOLLA, CÓDIGO POSTAL 58544, MUNICIPIO JOSÉ SIXTO VERDUZCO, MICHOACÁN., FRENTE AL CAMPO DEPORTIVO	MONICA LIZBETH CARRILLO CONTRERAS	MARIA ISABEL MARTINEZ GONZALEZ	CECILIA HERRERA PARRA	VICTOR LEON VILCHEZ	MA. DEL CARMEN ESCOBAR MARTINEZ	MA. DEL CARMEN HERRERA MARTINEZ	MARIA ELENA GONZALEZ ESCOBAR
7) ZACAPU	2) PURUANDIRO	46) JOSE SIXTO VERDUZCO	16) MANCERA	765	B1	ESCUELA PRIMARIA RURAL FEDERAL NIÑOS HÉROES, CALLE NIÑOS HÉROES, SIN NÚMERO, LOCALIDAD MANCERA, CÓDIGO POSTAL 58546, MUNICIPIO JOSÉ SIXTO VERDUZCO, MICHOACÁN., JUNTO A LA ESCUELA SECUNDARIA Y EL JARDÍN DE NIÑOS	MARCO ANTONIO CONTRERAS AGUILAR	REBECA ARCINIEGA CEBALLOS	OCTAVIO MARTINEZ BENEGAS	SULIAIT ESTHEFANY ALCANTAR AYALA	JAZMIN GUTIERREZ MORALES	J.JESUS AGUILAR BANDA	EVANGELINA CERVANTES PEÑAFLOR
7) ZACAPU	2) PURUANDIRO	46) JOSE SIXTO VERDUZCO	16) MANCERA	765	C1	ESCUELA PRIMARIA RURAL FEDERAL NIÑOS HÉROES, CALLE NIÑOS HÉROES, SIN NÚMERO, LOCALIDAD MANCERA, CÓDIGO POSTAL 58546, MUNICIPIO JOSÉ SIXTO VERDUZCO, MICHOACÁN., JUNTO A LA ESCUELA SECUNDARIA Y EL JARDÍN DE NIÑOS	FANNY AGUILAR CLEMENTE	CINTHIA AYALA GODINEZ	MARIELA LAGUNA ZAVALA	ANA CRISTINA ARCINIEGA JARAMILLO	AMALIA LOPEZ RIVERA	ESTEBAN AYALA ZAMORA	ROSA EMELIA LOPEZ JARAMILLO
7) ZACAPU	2) PURUANDIRO	46) JOSE SIXTO VERDUZCO	17) MEZQUITE GORDO	768	B1	ESCUELA PRIMARIA RURAL FEDERAL BENITO JUÁREZ, CALLE GARDENIA, SIN NÚMERO, LOCALIDAD MEZQUITE GORDO, CÓDIGO POSTAL 58543, MUNICIPIO JOSÉ SIXTO VERDUZCO, MICHOACÁN., A 100 METROS DE LA IGLESIA	MARIA DEL CARMEN CARRILLO LEON	RAFAEL CEBALLOS BALADES	VANESSA CEBALLOS MORALES	SALVADOR ARIAS BARAJAS	MARIA GUADALUPE MARTINEZ AYALA	MA. DE LOS ANGELES CARRILLO CANO	HUMBERTO ARIAS XX
7) ZACAPU	2) PURUANDIRO	46) JOSE SIXTO VERDUZCO	19) TRES MEZQUITES	770	B1	ESCUELA PRIMARIA RURAL FEDERAL REDENCIÓN, CALLE MIGUEL HIDALGO, NÚMERO 61, LOCALIDAD TRES MEZQUITES, CÓDIGO POSTAL 58542, MUNICIPIO JOSÉ SIXTO VERDUZCO, MICHOACÁN., JUNTO AL JARDÍN DE NIÑOS	LIZBETH GUADALUPE DELGADO ROCHA	JOSE JUAN CONTRERAS HERNANDEZ	HUGO CESAR CERVANTES ROCHA	YURIANA GUERRERO HERNANDEZ	JAVIER GODINEZ CERVANTES	ENRIQUETA GUTIERREZ GODINEZ	JOSE HERNANDEZ BARBOZA
7) ZACAPU	2) PURUANDIRO	46) JOSE SIXTO VERDUZCO	19) TRES MEZQUITES	770	C1	ESCUELA PRIMARIA RURAL FEDERAL REDENCIÓN, CALLE MIGUEL HIDALGO, NÚMERO 61, LOCALIDAD TRES MEZQUITES, CÓDIGO POSTAL 58542, MUNICIPIO JOSÉ SIXTO VERDUZCO, MICHOACÁN., JUNTO AL JARDÍN DE NIÑOS	J. GUADALUPE GODINEZ BARRETO	JASMIN BERENICE HERNANDEZ BARRETO	JOSE GARCIA MARES	MARIANO GERARDO HERNANDEZ BARBOZA	ROSANA GODINEZ MATA	MA DE LOURDES CARDIEL ANDRADE	ANTONIO GODINEZ BARRETO
7) ZACAPU	2) PURUANDIRO	46) JOSE SIXTO VERDUZCO	19) TRES MEZQUITES	770	C2	ESCUELA PRIMARIA RURAL FEDERAL REDENCIÓN, CALLE MIGUEL HIDALGO, NÚMERO 61, LOCALIDAD TRES MEZQUITES, CÓDIGO POSTAL 58542, MUNICIPIO JOSÉ SIXTO VERDUZCO, MICHOACÁN., JUNTO AL JARDÍN DE NIÑOS	FLORI ISELA ARROYO ANDRADE	JOSE FRANCISCO BARBOZA VILLANUEVA	JOSE ANTONIO GODINEZ RAMIREZ	NORMA HERNANDEZ BARRETO	ARACELI GUERRERO VAZQUEZ	MA AURORA GONZALEZ YEPEZ	YOLANDA GODINEZ SOLIS
7) ZACAPU	2) PURUANDIRO	46) JOSE SIXTO VERDUZCO	2) SAN JOSE HUIPANA	761	B1	CASA DE LA CULTURA DE HUIPANA, CALLE HIDALGO, SIN NÚMERO, LOCALIDAD SAN JOSÉ HUIPANA, CÓDIGO POSTAL 58543, MUNICIPIO JOSÉ SIXTO VERDUZCO, MICHOACÁN., ENTRE CALLE J. NUNO Y CALLE JOSÉ MARÍA MORELOS Y PAVÓN	FRANCISCO JAVIER ANDRADE REYES	ERICA ANGUIANO TENORIO	ROCIO CEBALLOS JIMENEZ	NORMA ELENA ESPINOSA HERNANDEZ	HORACIO ARROYO LEDESMA	MARTIN CEBALLOS ARGUELLO	GUADALUPE ESPINOZA RODRIGUEZ
7) ZACAPU	2) PURUANDIRO	46) JOSE SIXTO VERDUZCO	2) SAN JOSE HUIPANA	761	C1	CASA DE LA CULTURA DE HUIPANA, CALLE HIDALGO, SIN NÚMERO, LOCALIDAD SAN JOSÉ HUIPANA, CÓDIGO POSTAL 58543, MUNICIPIO JOSÉ SIXTO VERDUZCO, MICHOACÁN., ENTRE CALLE J. NUNO Y CALLE JOSÉ MARÍA MORELOS Y PAVÓN	ADRIANA AGUILAR LARA	MARTHA DE LA SALUD AVALOS ANGUIANO	DIANA CISNEROS AGUILERA	MA. CRISTINA AGUILAR MARTINEZ	RAFAEL AVALOS VARGAS	MIGUEL ANGEL CEBALLOS ARGUELLO	DORIAN ARROYO CAMPOS
7) ZACAPU	2) PURUANDIRO	46) JOSE SIXTO VERDUZCO	2) SAN JOSE HUIPANA	762	B1	ESCUELA PRIMARIA RURAL FEDERAL NIÑOS HÉROES, CALLE MICHOACÁN, SIN NÚMERO, LOCALIDAD SAN JOSÉ HUIPANA, CÓDIGO POSTAL 58543, MUNICIPIO JOSÉ SIXTO VERDUZCO, MICHOACÁN., ENTRE LA CALLE PINO SUÁREZ Y CALLE SIN NOMBRE	ISMAEL ALBERTO ALVARADO LEMUS	KARLA PAOLA CEBALLOS ARROYO	VANESSA LEDESMA ANDRADE	OLIVIA CEBALLOS ANDRADE	JOSE JUAN ALVARADO SILVA	JOSEFINA CEBALLOS ANGUIANO	AGUSTIN GONZALEZ SANTACRUZ



Distrito Federal	Distrito Local	Municipio	Localidad	Sección	Casilla	Ubicación	Presidenta/e	Secretaria/o	1er. Escrutador	2do. Escrutador	1er. Suplente	2do. Suplente	3er. Suplente
7) ZACAPU	2) PURUANDIRO	46) JOSE SIXTO VERDUZCO	2) SAN JOSE HUIPANA	762	C1	ESCUELA PRIMARIA RURAL FEDERAL NIÑOS HÉROES, CALLE MICHOACÁN, SIN NÚMERO, LOCALIDAD SAN JOSÉ HUIPANA, CÓDIGO POSTAL 58543, MUNICIPIO JOSÉ SIXTO VERDUZCO, MICHOACÁN., ENTRE LA CALLE PINO SUÁREZ Y CALLE SIN NOMBRE	ARTURO ANDRADE ROSAS	GABRIEL AGUILAR ALVARADO	HUGO ARMANDO LEDESMA MENDOZA	ISRAEL CHACON HERNANDEZ	BERENICE AVALOS MARTINEZ	MONICA LEMUS MARTINEZ	JUAN PABLO HERNANDEZ SANTACRUZ
7) ZACAPU	2) PURUANDIRO	46) JOSE SIXTO VERDUZCO	20) UNION DE JUAREZ (AGUA GORDA)	773	B1	ESCUELA PRIMARIA RURAL FEDERAL JOSÉ MARÍA PINO SUÁREZ, AVENIDA LÁZARO CÁRDENAS, NÚMERO 200, LOCALIDAD UNIÓN DE JUÁREZ, CÓDIGO POSTAL 58544, MUNICIPIO JOSÉ SIXTO VERDUZCO, MICHOACÁN., A 200 METROS DEL APARATO DE SONIDO	DEISI GUTIERREZ CHAVEZ	ANABEL HERNANDEZ CHAVEZ	MIGUEL ANGEL HERNANDEZ MORALES	DEISI ANAHI MARTINEZ GUTIERREZ	MA. SOLEDAD CHAVEZ RODRIGUEZ	ANTONIO DELGADO GARCIA	VALENTIN HERNANDEZ MONTAÑEZ
7) ZACAPU	2) PURUANDIRO	46) JOSE SIXTO VERDUZCO	20) UNION DE JUAREZ (AGUA GORDA)	773	C1	ESCUELA PRIMARIA RURAL FEDERAL JOSÉ MARÍA PINO SUÁREZ, AVENIDA LÁZARO CÁRDENAS, NÚMERO 200, LOCALIDAD UNIÓN DE JUÁREZ, CÓDIGO POSTAL 58544, MUNICIPIO JOSÉ SIXTO VERDUZCO, MICHOACÁN., A 200 METROS DEL APARATO DE SONIDO	PERLA IVETTE HERNANDEZ BECERRA	GUILLERMO AMBRIZ CARRAZCO	NORMA JOSEFINA MARES ORTIZ	JOSÉ ISRAEL MARTINEZ MONTAÑEZ	VICTOR MANUEL CHAVEZ RODRIGUEZ	VERONICA DELGADO OROZCO	ABIGAIL MARTINEZ CHAVEZ
7) ZACAPU	2) PURUANDIRO	46) JOSE SIXTO VERDUZCO	21) ZAPOTE DE PARRAS	771	B1	ESCUELA PRIMARIA RURAL FEDERAL DÁMASO CÁRDENAS, CALLE FRANCISCO I. MADERO, SIN NÚMERO, LOCALIDAD ZAPOTE DE PARRAS, CÓDIGO POSTAL 58545, MUNICIPIO JOSÉ SIXTO VERDUZCO, MICHOACÁN., FRENTE A LA CALLE MIGUEL ALEMÁN	HERLINDA AVILA MEJIA	JESUS RODRIGO GARCIA ENRIQUEZ	FERNANDO FONTANEL ZAMARRIPA	NORMA LIRIO GODINEZ SOLIS	CRISTELA CHAVEZ VIRGEN	SANDRA MELISSA HERNANDEZ MARTINEZ	SERGIO GUADALUPE GAYTAN MENDOZA
7) ZACAPU	2) PURUANDIRO	46) JOSE SIXTO VERDUZCO	21) ZAPOTE DE PARRAS	771	C1	ESCUELA PRIMARIA RURAL FEDERAL DÁMASO CÁRDENAS, CALLE FRANCISCO I. MADERO, SIN NÚMERO, LOCALIDAD ZAPOTE DE PARRAS, CÓDIGO POSTAL 58545, MUNICIPIO JOSÉ SIXTO VERDUZCO, MICHOACÁN., FRENTE A LA CALLE MIGUEL ALEMÁN	CINDY CONTRERAS CARDIEL	MARIA ROMELIA GONZALEZ LOZANO	MIGUEL ANGEL GARCIA ANDRADE	JUAN CARLOS GUEVARA RIVERA	BRAULIO GARIBAY RUIZ	NANCY ESCOBEDO TAPIA	MA. ANDREA GARNICA SAMAGUEY
7) ZACAPU	2) PURUANDIRO	46) JOSE SIXTO VERDUZCO	3) SAN MARTIN	763	B1	JARDÍN DE NIÑOS MELCHOR OCAMPO, CALLE LÁZARO CÁRDENAS, SIN NÚMERO, LOCALIDAD SAN MARTÍN, CÓDIGO POSTAL 58544, MUNICIPIO JOSÉ SIXTO VERDUZCO, MICHOACÁN., A 100 METROS DE LA PLAZA PRINCIPAL	ROSA CATALINA ANDRADE GONZALEZ	HERMINIA TERESA ANDRADE GONZALEZ	ROSALBA AVILA GUTIERREZ	LUIS REY ANGUIANO PARTIDA	MA. ELENA GONZALEZ LEDESMA	JESUS GARCIA LEDESMA	MARIO ALEJANDRO GARCIA PARTIDA
7) ZACAPU	2) PURUANDIRO	46) JOSE SIXTO VERDUZCO	3) SAN MARTIN	763	C1	JARDÍN DE NIÑOS MELCHOR OCAMPO, CALLE LÁZARO CÁRDENAS, SIN NÚMERO, LOCALIDAD SAN MARTÍN, CÓDIGO POSTAL 58544, MUNICIPIO JOSÉ SIXTO VERDUZCO, MICHOACÁN., A 100 METROS DE LA PLAZA PRINCIPAL	LAURA BRIVIESCA ACOSTA	HILDA MARICELA HERNANDEZ JIMENEZ	SAUL AGUILAR LEDESMA	MIGUEL MARIN GARCIA PARTIDA	MARIA ERIKA AGUILERA ANGUIANO	MARIO ALEJANDRO GARCIA PARTIDA	MARIANA JOSEFINA GAYTAN PARTIDA
7) ZACAPU	2) PURUANDIRO	46) JOSE SIXTO VERDUZCO	3) SAN MARTIN	764	B1	ESCUELA SECUNDARIA FEDERAL TIERRA Y LIBERTAD, CALLE LÁZARO CÁRDENAS, SIN NÚMERO, LOCALIDAD SAN MARTÍN, CÓDIGO POSTAL 58544, MUNICIPIO JOSÉ SIXTO VERDUZCO, MICHOACÁN., ENTRE LAS CALLES JUAN ESCUTIA Y LUIS ECHEVERRIA	NICOLAS CIRA VELAZQUEZ	ALAN MEDEL HERRERA	FABIOLA HERNANDEZ BARRIGA	ANA ERICA MARES LEDESMA	FERNANDO CASTRO MORENO	MARTHA ALICIA HERNANDEZ GARCIA	J. GUSTAVO MARTINEZ ELIZARRARAZ
7) ZACAPU	2) PURUANDIRO	46) JOSE SIXTO VERDUZCO	3) SAN MARTIN	764	C1	ESCUELA SECUNDARIA FEDERAL TIERRA Y LIBERTAD, CALLE LÁZARO CÁRDENAS, SIN NÚMERO, LOCALIDAD SAN MARTÍN, CÓDIGO POSTAL 58544, MUNICIPIO JOSÉ SIXTO VERDUZCO, MICHOACÁN., ENTRE LAS CALLES JUAN ESCUTIA Y LUIS ECHEVERRIA	JULIO CESAR LEDESMA SANCHEZ	CHRISTIAN RAFAEL LARA MOZQUEDA	MARLEN GUADALUPE LEMUS GARCIA	ANITA MARTINEZ CARDONA	MARIA CONCEPCION CORRALES HERNANDEZ	MARIA DE LA LUZ LEDESMA GONZALEZ	ALMA DELIA ESCAMILLA GUTIERREZ
7) ZACAPU	2) PURUANDIRO	46) JOSE SIXTO VERDUZCO	3) SAN MARTIN	764	C2	ESCUELA SECUNDARIA FEDERAL TIERRA Y LIBERTAD, CALLE LÁZARO CÁRDENAS, SIN NÚMERO, LOCALIDAD SAN MARTÍN, CÓDIGO POSTAL 58544, MUNICIPIO JOSÉ SIXTO VERDUZCO, MICHOACÁN., ENTRE LAS CALLES JUAN ESCUTIA Y LUIS ECHEVERRIA	JENNIFER PAOLA GONZALEZ URIBE	MARIA TRINIDAD LARA URIBE	LETICIA MADRIGAL MEZA	YOLANDA MARTINEZ GARCIA	MA. DEL SOCORRO GONZALEZ CHAVEZ	DAVID CALDERAS SANTOYO	GLORIA LOPEZ FONSECA
7) ZACAPU	2) PURUANDIRO	46) JOSE SIXTO VERDUZCO	6) LA CALERA	769	B1	ESCUELA PRIMARIA RURAL FEDERAL EMILIANO ZAPATA, CALLE 20 DE NOVIEMBRE, SIN NÚMERO, LOCALIDAD LA CALERA, CÓDIGO POSTAL 58547, MUNICIPIO JOSÉ SIXTO VERDUZCO, MICHOACÁN., A UN COSTADO DEL TEMPLO	JERONIMO ANDRADE AYALA	PATRICIA ACOSTA VAZQUEZ	JULIO BERNAL RAMOS	NOEMI ESMERALDA CASTILLO LEMUS	BERTHA AYALA BERNAL	MARIA CARMEN ACOSTA GARCIA	ALBERTO ANDRADE CASTILLO
7) ZACAPU	2) PURUANDIRO	46) JOSE SIXTO VERDUZCO	6) LA CALERA	769	C1	ESCUELA PRIMARIA RURAL FEDERAL EMILIANO ZAPATA, CALLE 20 DE NOVIEMBRE, SIN NÚMERO, LOCALIDAD LA CALERA, CÓDIGO POSTAL 58547, MUNICIPIO JOSÉ SIXTO VERDUZCO, MICHOACÁN., A UN COSTADO DEL TEMPLO	EMMANUEL BARRON GARCIA	ANDRI JULIAN BARRERA GARCIA	MIRIAM CASTAÑEDA ZAMORA	MANUEL ACOSTA MARTINEZ	MANUEL CASTAÑEDA ACOSTA	ELIAZAR ACOSTA VILLA	MA. JOSEFINA CASTAÑEDA ACOSTA
7) ZACAPU	2) PURUANDIRO	46) JOSE SIXTO VERDUZCO	7) CASA BLANCA	767	B1	ESCUELA PRIMARIA RURAL FEDERAL FERNANDO MONTES DE OCA, CALLE ALEJANDRO ÁVILES, SIN NÚMERO, LOCALIDAD CASA BLANCA, CÓDIGO POSTAL 58546, MUNICIPIO JOSÉ SIXTO VERDUZCO, MICHOACÁN., A 50 METROS DEL JARDÍN PRINCIPAL	LILIANA AGUILAR TORRES	DENISSE ARROYO LEDESMA	LUIS ENRIQUE CISNEROS HERNANDEZ	J. ALEJANDRO ARRIAGA MONTAÑO	J. RAUL AGUILAR GONZALEZ	MA. GUADALUPE AGUILAR GUERRERO	JOSE LUIS ARRIAGA MONTAÑO
7) ZACAPU	2) PURUANDIRO	46) JOSE SIXTO VERDUZCO	8) LOS CORRALES	2737	B1	ESCUELA PRIMARIA MINERVA, CALLE PRIMAVERA (CARRETERA LA HERRADURA), SIN NÚMERO, COLONIA CENTRO, LOCALIDAD LOS CORRALES, CÓDIGO POSTAL 58547, JOSÉ SIXTO VERDUZCO, MICHOACÁN, ENTRE LA CALLE PRIMAVERA Y CALLE SIN NOMBRE	JULIA ROSANA AYALA LEYVA	ARMANDO CUADROS PICENO	JOSE CIRILO ARMENTA PICENO	JOSE MANUEL AVILA PICENO	ADAN DIAZ ESTRADA	LETICIA DIAZ MARTINEZ	JOSE RAMIRO DIAZ TAPIA
7) ZACAPU	2) PURUANDIRO	46) JOSE SIXTO VERDUZCO	8) LOS CORRALES	2737	C1	ESCUELA PRIMARIA MINERVA, CALLE PRIMAVERA (CARRETERA LA HERRADURA), SIN NÚMERO, COLONIA CENTRO, LOCALIDAD LOS CORRALES, CÓDIGO POSTAL 58547, JOSÉ SIXTO VERDUZCO, MICHOACÁN, ENTRE LA CALLE PRIMAVERA Y CALLE SIN NOMBRE	JESUS LIZBETH CISNEROS RODRIGUEZ	JENNIFER CUADROS ROCHA	MIGUEL ARMENTA PICENO	SAIRI YAZMIN AVILA PICENO	DIEGO DIAZ ESTRADA	ALMA DELIA DIAZ TAPIA	BRENDA DUQUE PICENO

Distrito Federal	Distrito Local	Municipio	Localidad	Sección	Casilla	Ubicación	Presidenta/e	Secretaria/o	1er. Escrutador	2do. Escrutador	1er. Suplente	2do. Suplente	3er. Suplente
7) ZACAPU	2) PURUANDIRO	55) MORELOS	1) VILLA MORELOS	1288	B1	CASA DE LA CULTURA, CALLE MARTÍNEZ FIGUEROA SIN NÚMERO, LOCALIDAD DE VILLA MORELOS, CÓDIGO POSTAL 58805, MUNICIPIO MORELOS, MICHOACÁN., A UN COSTADO DEL AUDITORIO	FEDERICO LAZARO VEGA	AGUSTIN DIAZ ZAVALA	HEMILY ESTRELLA ESCOBEDO LEON	MARIA GUADALUPE GONZALEZ CORIA	ADRIAN CORTEZ TAPIA	SERGIO ARMENTA SORIA	GRACIELA FLORES AMBRIZ
7) ZACAPU	2) PURUANDIRO	55) MORELOS	1) VILLA MORELOS	1288	C1	CASA DE LA CULTURA, CALLE MARTÍNEZ FIGUEROA SIN NÚMERO, LOCALIDAD DE VILLA MORELOS, CÓDIGO POSTAL 58805, MUNICIPIO MORELOS, MICHOACÁN., A UN COSTADO DEL AUDITORIO	ERANDHI DIAZ MENDOZA	VERENICE GARCILAZO DELGADO	VIANEY LEAL GONZALEZ	ALVARO DIAZ LOPEZ	MARIA ISABEL CORIA CHAVEZ	MA MAYELA BEDOLLA MAGAÑA	BACILIA GONZALEZ NIETO
7) ZACAPU	2) PURUANDIRO	55) MORELOS	1) VILLA MORELOS	1289	B1	ESCUELA PRIMARIA PARTICULAR TERESA MARTÍN, CALLE GALEANA, NÚMERO 11, COLONIA CENTRO, LOCALIDAD VILLA MORELOS, CÓDIGO POSTAL 58800, MUNICIPIO MORELOS, MICHOACÁN., ENTRE LAS CALLES ALLENDE PONIENTE Y LUIS GALICIA	ANDREA ANGUIANO CISNEROS	RIGOBERTO AYALA MARTINEZ	YESENIA MARIA AYALA ANGUIANO	JOSE JESUS ALEJOS MARTINEZ	GABRIEL AVILA JIMENEZ	MARIA INES BARBOZA CRUZ	LETICIA ESCUDERO CORIA
7) ZACAPU	2) PURUANDIRO	55) MORELOS	1) VILLA MORELOS	1289	C1	ESCUELA PRIMARIA PARTICULAR TERESA MARTÍN, CALLE GALEANA, NÚMERO 11, COLONIA CENTRO, LOCALIDAD VILLA MORELOS, CÓDIGO POSTAL 58800, MUNICIPIO MORELOS, MICHOACÁN., ENTRE LAS CALLES ALLENDE PONIENTE Y LUIS GALICIA	VICENTE FRANCISCO ANGUIANO BOLAÑOS	KARLA MARIA BELTRAN MARTINEZ	MARIA AYALA MAGAÑA	CANDIDO CHAVEZ ESCOBEDO	CESAR BARBOZA CRUZ	AYDE CISNEROS JIMENEZ	RODRIGO CHAVEZ ESCOBEDO
7) ZACAPU	2) PURUANDIRO	55) MORELOS	1) VILLA MORELOS	1290	B1	JARDÍN DE NIÑOS NARCISO MENDOZA, CALLE PÍPILA, NÚMERO 3, LOCALIDAD VILLA MORELOS, CÓDIGO POSTAL 58500, MUNICIPIO MORELOS, MICHOACÁN., ATRÁS DE LA ESCUELA	ERIC GONZALEZ GARCIA	MARTIN BARBOZA CRUZ	JUAN DIEGO FAJARDO CORONA	ROCIO FLORES GUILLEN	ADALBERTO CORIA RODRIGUEZ	RIGOBERTO CORONA GARCIA	GLORIA BARBOZA CRUZ
7) ZACAPU	2) PURUANDIRO	55) MORELOS	11) LUZ DE MORELOS	1292	B1	ESCUELA TELESECUNDARIA JUAN ESCUTIA, CALLE SIN NOMBRE, SIN NÚMERO, LOCALIDAD LA LUZ DE MORELOS, CÓDIGO POSTAL 58807, MUNICIPIO MORELOS, MICHOACÁN., A 100 METROS DE LA CANCHA POR LA CALLE PRINCIPAL	CINDY ARMENTA TORRES	MARISA GARCIA MENDOZA	ALEJANDRA BARRERA MENDOZA	GLORIA GUZMAN MADRIGAL	FEDERICO GARCIA MADRIGAL	ROMELDA GUILLEN MADRIGAL	EUFRACIA ALVAREZ ESPINO
7) ZACAPU	2) PURUANDIRO	55) MORELOS	11) LUZ DE MORELOS	1292	C1	ESCUELA TELESECUNDARIA JUAN ESCUTIA, CALLE SIN NOMBRE, SIN NÚMERO, LOCALIDAD LA LUZ DE MORELOS, CÓDIGO POSTAL 58807, MUNICIPIO MORELOS, MICHOACÁN., A 100 METROS DE LA CANCHA POR LA CALLE PRINCIPAL	ADRIANA BARRERA RODRIGUEZ	FERNANDA GARCIA RAMIREZ	MARIA ESTHER CERVANTES MENDOZA	ARCADIO AREVALO CORIA	DIOCELINA GARCILAZO ESPINO	YOLANDA GUILLEN MADRIGAL	NAHUM HERNANDEZ ALCARAZ
7) ZACAPU	2) PURUANDIRO	55) MORELOS	13) LA NORIA	1291	B1	ESCUELA PRIMARIA FEDERAL FRANCISCO JAVIER MINA, CALLE SIN NOMBRE, SIN NÚMERO, LOCALIDAD LA NORIA, CÓDIGO POSTAL 58800, MUNICIPIO MORELOS, MICHOACÁN., A 200 METROS DE LA CALLE PRINCIPAL	JAVIER CALVILLO CISNEROS	KARINA GONZALEZ CISNEROS	ALEJANDRO ESCOBEDO GUILLEN	ANA LILIA CISNEROS ESCOBEDO	JORGE LUIS ESCOBEDO MAGAÑA	LIBRADO ESCOBEDO MAGAÑA	JOSE ANGEL GARCIA SORIA
7) ZACAPU	2) PURUANDIRO	55) MORELOS	15) PUERTA DEL DESMONTE	1296	B1	ESCUELA PRIMARIA RURAL FEDERAL LÁZARO CÁRDENAS, CALLE SIN NOMBRE, SIN NÚMERO, LOCALIDAD LA PUERTA DEL DESMONTE, CÓDIGO POSTAL 58806, MUNICIPIO MORELOS, MICHOACÁN., A 100 METROS DE LA ENTRADA A LA LOCALIDAD	JENARO AREVALO MENDOZA	MAURILIO CERVANTES ARMENTA	MIRIAM YANELI CORIA BOLAÑOS	ALMA DELIA CORIA MAGAÑA	LETICIA GARCILAZO CORIA	OSCAR CERVANTES MONTES	AYMARA CORIA ARMENTA
7) ZACAPU	2) PURUANDIRO	55) MORELOS	15) PUERTA DEL DESMONTE	1296	C1	ESCUELA PRIMARIA RURAL FEDERAL LÁZARO CÁRDENAS, CALLE SIN NOMBRE, SIN NÚMERO, LOCALIDAD LA PUERTA DEL DESMONTE, CÓDIGO POSTAL 58806, MUNICIPIO MORELOS, MICHOACÁN., A 100 METROS DE LA ENTRADA A LA LOCALIDAD	HERIBERTO AMBRIZ CARRANZA	ELISAUORA CORIA MENDOZA	TIOFILO CORIA CAMPOS	HERMANDINA DIAZ DIAZ	ROSA GIL AMBRIZ	FIDELINA CERVANTES ORTIZ	LUCILA DIAZ TORRES
7) ZACAPU	2) PURUANDIRO	55) MORELOS	17) SAN ANGEL	1295	B1	ESCUELA PRIMARIA RURAL FEDERAL JOSÉ MARÍA MORELOS, CALLE SIN NOMBRE, SIN NÚMERO, LOCALIDAD SAN ANGEL, CÓDIGO POSTAL 58805, MUNICIPIO MORELOS, MICHOACÁN., A UN COSTADO DEL JARDÍN DE NIÑOS	MARIA DEL CARMEN CAMPOS GARCIA	SOCORRO ANGUIANO CAMPOS	SUSANA ANGUIANO GONZALEZ	ENEDINA CAMPOS PEREZ	HERMINIA ANGUIANO CAMPOS	ANTONIO AYALA CAMPOS	EVERARDO CAMPOS CORTES
7) ZACAPU	2) PURUANDIRO	55) MORELOS	21) SAN MIGUEL	1295	E1	ESCUELA PRIMARIA HÉROES DE CHAPULTEPEC, CALLE SIN NOMBRE, SIN NÚMERO, LOCALIDAD SAN MIGUEL, CÓDIGO POSTAL 58804, MUNICIPIO MORELOS, MICHOACÁN., SOBRE LA CALLE PRINCIPAL AL FONDO	MARIA DE LOS ANGELES BAZAN MALDONADO	MARIA DEL ROSARIO AGUILAR BAZAN	YADIRA BOLAÑOS GAYTAN	LIDIA ARROYO CORIA	JOSE GUADALUPE BOLAÑOS GAYTAN	RAUL AMBRIZ RAMIREZ	ROSA BAZAN GUILLEN
7) ZACAPU	2) PURUANDIRO	55) MORELOS	23) SAN NICOLAS	1294	B1	ESCUELA PRIMARIA RURAL FEDERAL LEONA VICARIO, CALLE SIN NOMBRE, SIN NÚMERO, LOCALIDAD SAN NICOLÁS, CÓDIGO POSTAL 58804, MUNICIPIO MORELOS, MICHOACÁN., A 100 METROS DE LA ENTRADA A LA LOCALIDAD	ADRIAN GUADALUPE DELGADO GUZMAN	MARIA YEIMI JIMENEZ ROJAS	ORLANDO CISNEROS REYES	MARIA TRINIDAD GONZALEZ AMBRIZ	HOMERO ESCOBEDO LEMUS	DIOSELINA MARBELLA GONZALEZ GONZALEZ	BENJAMIN CORONA TOLEDO
7) ZACAPU	2) PURUANDIRO	55) MORELOS	23) SAN NICOLAS	1294	C1	ESCUELA PRIMARIA RURAL FEDERAL LEONA VICARIO, CALLE SIN NOMBRE, SIN NÚMERO, LOCALIDAD SAN NICOLÁS, CÓDIGO POSTAL 58804, MUNICIPIO MORELOS, MICHOACÁN., A 100 METROS DE LA ENTRADA A LA LOCALIDAD	MARIELA GONZALEZ GONZALEZ	MARIA LORENA JIMENEZ ROSALES	EDUARDO CAMPOS TOLEDO	CARMEN GUZMAN CARDENAS	CAMERINO JIMENEZ RANGEL	MARTHA AVILA ROSALES	GLORIA GARCIA HERNANDEZ
7) ZACAPU	2) PURUANDIRO	55) MORELOS	7) EL FRESNO	1293	B1	ESCUELA PRIMARIA ARTÍCULO TERCERO CONSTITUCIONAL, CALLE SIN NOMBRE, SIN NÚMERO, LOCALIDAD EL FRESNO, CÓDIGO POSTAL 58803, MUNICIPIO MORELOS, MICHOACÁN., ATRÁS DEL CENTRO DE SALUD	LOURDES AMBRIZ CORONA	ALMA DELIA ANGUIANO RIOS	ANA GRACIELA CALVILLO CALVILLO	PABLO CALVILLO CORONA	GRACIELA AMBRIZ JIMENEZ	J. GUADALUPE CALVILLO ANGUIANO	JORGE FRANCISCO CHAVEZ CORONA
7) ZACAPU	2) PURUANDIRO	55) MORELOS	7) EL FRESNO	1293	C1	ESCUELA PRIMARIA ARTÍCULO TERCERO CONSTITUCIONAL, CALLE SIN NOMBRE, SIN NÚMERO, LOCALIDAD EL FRESNO, CÓDIGO POSTAL 58803, MUNICIPIO MORELOS, MICHOACÁN., ATRÁS DEL CENTRO DE SALUD	ELISA ANGUIANO GUILLEN	JOSE DIEGO CALVILLO CISNEROS	MARICELA CALVILLO CORONA	PEDRO CALVILLO CORONA	ANGELICA AVILA CISNEROS	FRANCISCO CALVILLO TINOCO	MOISES AMBRIZ JIMENEZ

Distrito Federal	Distrito Local	Municipio	Localidad	Sección	Casilla	Ubicación	Presidenta/e	Secretaria/o	1er. Escrutador	2do. Escrutador	1er. Suplente	2do. Suplente	3er. Suplente
7) ZACAPU	5) PARACHO DE VERDUZCO	57) NAHUATZEN	1) NAHUATZEN	1321	B1	ESCUELA PRIMARIA URBANA FEDERAL FRANCISCO I. MADERO, CALLE FRANCISCO I. MADERO, NÚMERO 112, COLONIA CENTRO, LOCALIDAD NAHUATZEN, CÓDIGO POSTAL 60280, NAHUATZEN, MICHOACÁN., ENTRE LAS CALLES IGNACIO ZARAGOZA Y MARIANO ABASOLO	JUANA AGUILAR VAZQUEZ	JUANA GUADALUPE FLORES VAZQUEZ	JESSICA AGUILAR CAPIZ	RAFAEL ESPINO JIMENEZ	SILVIA CASTILLO JIMENEZ	LILIANA MONSERRAT JIMENEZ ESTRADA	JOSE DE JESUS JIMENEZ HUERTA
7) ZACAPU	5) PARACHO DE VERDUZCO	57) NAHUATZEN	1) NAHUATZEN	1321	C1	ESCUELA PRIMARIA URBANA FEDERAL FRANCISCO I. MADERO, CALLE FRANCISCO I. MADERO, NÚMERO 112, COLONIA CENTRO, LOCALIDAD NAHUATZEN, CÓDIGO POSTAL 60280, NAHUATZEN, MICHOACÁN., ENTRE LAS CALLES IGNACIO ZARAGOZA Y MARIANO ABASOLO	FRANCISCO YUSEF AVILES RAMIREZ	MARIA ANTONIA HERNANDEZ ESPINO	NATALI AGUILAR TORRES	JAIME ESPINO JURADO	MARIA DE LOURDES DIEGO MOLINA	MARIA DEL CARMEN AVILES IREPAN	GUADALUPE DIEGO CHAVEZ
7) ZACAPU	5) PARACHO DE VERDUZCO	57) NAHUATZEN	1) NAHUATZEN	1321	C2	ESCUELA PRIMARIA URBANA FEDERAL FRANCISCO I. MADERO, CALLE FRANCISCO I. MADERO, NÚMERO 112, COLONIA CENTRO, LOCALIDAD NAHUATZEN, CÓDIGO POSTAL 60280, NAHUATZEN, MICHOACÁN., ENTRE LAS CALLES IGNACIO ZARAGOZA Y MARIANO ABASOLO	ARTURO BARAJAS LUPIAN	JAEL ARMAS IREPAN	MARTA LETICIA AVILES JIMENEZ	ROBERTO ESPINO JURADO	JOSE LUIS ESPINO CAPIZ	PEDRO CAPIZ MEZA	EMILIANO DIEGO VAZQUEZ
7) ZACAPU	5) PARACHO DE VERDUZCO	57) NAHUATZEN	1) NAHUATZEN	1321	C3	ESCUELA PRIMARIA URBANA FEDERAL FRANCISCO I. MADERO, CALLE FRANCISCO I. MADERO, NÚMERO 112, COLONIA CENTRO, LOCALIDAD NAHUATZEN, CÓDIGO POSTAL 60280, NAHUATZEN, MICHOACÁN., ENTRE LAS CALLES IGNACIO ZARAGOZA Y MARIANO ABASOLO	CLAUDIA PATRICIA ESPINO CAMARENA	ALEJANDRO AVILES JIMENEZ	MA. GUADALUPE DIAZ RODRIGUEZ	ANTONIA ESPINOZA TOVAR	AMPARO IREPAN GAONA	GUILLERMINA HERRERA VILLAGOMEZ	JUAN J. LUCAS AGUILAR
7) ZACAPU	5) PARACHO DE VERDUZCO	57) NAHUATZEN	1) NAHUATZEN	1322	B1	JARDÍN DE NIÑOS ENRIQUE LAUBSCHER, CALLE ABASOLO, SIN NÚMERO, COLONIA BARRIO TERCERO, LOCALIDAD NAHUATZEN, CÓDIGO POSTAL 60280, NAHUATZEN, MICHOACÁN, ENTRE LA CALLE MELCHOR OCAMPO Y CALLE SIN NOMBRE	SOCORRO ANEL AGUILAR MAYA	MARIA FERNANDA AVILES AGUILAR	AGUSTIN ESPINO PALEO	LAURA NAYELI GONZALEZ RENTERIA	LUIS ESPINO MORALES	MARIA EUGENIA ESPINO BELTRAN	ANTONIO AGUILAR JUAREZ
7) ZACAPU	5) PARACHO DE VERDUZCO	57) NAHUATZEN	1) NAHUATZEN	1322	C1	JARDÍN DE NIÑOS ENRIQUE LAUBSCHER, CALLE ABASOLO, SIN NÚMERO, COLONIA BARRIO TERCERO, LOCALIDAD NAHUATZEN, CÓDIGO POSTAL 60280, NAHUATZEN, MICHOACÁN, ENTRE LA CALLE MELCHOR OCAMPO Y CALLE SIN NOMBRE	GUILLERMINA ALVARADO GARCIA	JOSE ANTONIO AVILES HUERTA	ALBERTINA ESTRADA AVILES	MARIA ELENA ESPINO BELTRAN	MARIA DEL CARMEN CORTES SOLORIO	ARACELI DIEGO JIMENEZ	MARIA DE JESUS DIEGO JIMENEZ
7) ZACAPU	5) PARACHO DE VERDUZCO	57) NAHUATZEN	1) NAHUATZEN	1323	B1	ESCUELA PRIMARIA URBANA FEDERAL DOCTOR MIGUEL SILVA, CALLE JALISCO, SIN NÚMERO, COLONIA EL DURAZNO, LOCALIDAD NAHUATZEN, CÓDIGO POSTAL 60280, NAHUATZEN, MICHOACÁN, ENTRE LA CALLE SIN NOMBRE Y CALLE EMILIO CARRANZA	ALEJANDRO AMBROCIO FLORES	EFRAIN CARRILLO PALEO	ANGELA CHAVEZ RODRIGUEZ	FERNANDO CARRILLO NUÑEZ	PEDRO CARRILLO GARCIA	JOSEFINA ESPINO ALVAREZ	LEONICIA ESPINOZA TOVAR
7) ZACAPU	5) PARACHO DE VERDUZCO	57) NAHUATZEN	1) NAHUATZEN	1323	C1	ESCUELA PRIMARIA URBANA FEDERAL DOCTOR MIGUEL SILVA, CALLE JALISCO, SIN NÚMERO, COLONIA EL DURAZNO, LOCALIDAD NAHUATZEN, CÓDIGO POSTAL 60280, NAHUATZEN, MICHOACÁN, ENTRE LA CALLE SIN NOMBRE Y CALLE EMILIO CARRANZA	LUIS DONALDO AVILES VAZQUEZ	ANAYELI DIEGO AVILES	JESUS AVILES TORRES	GUSTAVO CASTAÑEDA ONCHI	EUDALIA CHAVEZ MARTINEZ	SOLEDAD FLORES AVILES	MARIA DEL ROSARIO GARCIA PAZ
7) ZACAPU	5) PARACHO DE VERDUZCO	57) NAHUATZEN	1) NAHUATZEN	1323	C2	ESCUELA PRIMARIA URBANA FEDERAL DOCTOR MIGUEL SILVA, CALLE JALISCO, SIN NÚMERO, COLONIA EL DURAZNO, LOCALIDAD NAHUATZEN, CÓDIGO POSTAL 60280, NAHUATZEN, MICHOACÁN, ENTRE LA CALLE SIN NOMBRE Y CALLE EMILIO CARRANZA	MANUEL CAPIZ PIMENTEL	MARIO FLORES AVILES	JESUS EMANUEL AVILES TORRES	EFRAIN GALINZOGA ORTEGA	AURELIO DIEGO J. LUCAS	MARIA GUADALUPE DIEGO ACUCHI	NORMA ANGELICA AVILES VAZQUEZ
7) ZACAPU	5) PARACHO DE VERDUZCO	57) NAHUATZEN	1) NAHUATZEN	1324	B1	AUDITORIO MUNICIPAL LICENCIADO NARCISO ZAVALA RAMOS, CALLE JOSÉ MARÍA MORELOS, NÚMERO 89, COLONIA CENTRO, LOCALIDAD NAHUATZEN, CÓDIGO POSTAL 60280, NAHUATZEN, MICHOACÁN, ENTRE LAS CALLES AMADO NERVO Y EMILIO CARRANZA	MARIA ESTER AVILES RODRIGUEZ	ABIGAIL GUADALUPE ESPINO MOLINA	MARIA ELIZABETH AVILES VAZQUEZ	SELENA HERRERA EQUIHUA	TERESA HUERTA ESPINO	MIGUEL ANGEL AGUILAR HUERTA	ROSA MARIA JURADO MEZA
7) ZACAPU	5) PARACHO DE VERDUZCO	57) NAHUATZEN	1) NAHUATZEN	1324	C1	AUDITORIO MUNICIPAL LICENCIADO NARCISO ZAVALA RAMOS, CALLE JOSÉ MARÍA MORELOS, NÚMERO 89, COLONIA CENTRO, LOCALIDAD NAHUATZEN, CÓDIGO POSTAL 60280, NAHUATZEN, MICHOACÁN, ENTRE LAS CALLES AMADO NERVO Y EMILIO CARRANZA	ANA ALVAREZ JIMENEZ	ERIC ADAN ESQUIVEL RODRIGUEZ	SALVADOR BELTRAN ESPINOZA	JOSE HUERTA SANCHEZ	LETICIA JUAREZ ESTRADA	HERIBERTO AVILES MURILLO	PEDRO JURADO ONCHI
7) ZACAPU	5) PARACHO DE VERDUZCO	57) NAHUATZEN	1) NAHUATZEN	1324	C2	AUDITORIO MUNICIPAL LICENCIADO NARCISO ZAVALA RAMOS, CALLE JOSÉ MARÍA MORELOS, NÚMERO 89, COLONIA CENTRO, LOCALIDAD NAHUATZEN, CÓDIGO POSTAL 60280, NAHUATZEN, MICHOACÁN, ENTRE LAS CALLES AMADO NERVO Y EMILIO CARRANZA	MARIA DE JESUS AVILES J. LUCAS	JUANA GUZMAN GUILLEN	ALONDRA CANALES RODRIGUEZ	GUSTAVO IREPAN CORONA	GUADALUPE LOPEZ MORALES	J. JESUS CAPIZ JUAN LUCAS	ROBERTO HUERTA MANRRIQUEZ
7) ZACAPU	5) PARACHO DE VERDUZCO	57) NAHUATZEN	1) NAHUATZEN	1324	C3	AUDITORIO MUNICIPAL LICENCIADO NARCISO ZAVALA RAMOS, CALLE JOSÉ MARÍA MORELOS, NÚMERO 89, COLONIA CENTRO, LOCALIDAD NAHUATZEN, CÓDIGO POSTAL 60280, NAHUATZEN, MICHOACÁN, ENTRE LAS CALLES AMADO NERVO Y EMILIO CARRANZA	CLAUDIA MONSERRAT BLANCO IREPAN	JUAN MARTINEZ VELAZQUEZ	YESICA YAZMIN CAPIZ HERRERA	GLORIA MORALES RENTERIA	ROSELIA MEZA LEON	EMILIANA GAONA AGUILAR	VICTORIA LEON MESA
7) ZACAPU	5) PARACHO DE VERDUZCO	57) NAHUATZEN	10) TURICUARO	1334	B1	SIN DATO, SIN DATO, SIN DATO							
7) ZACAPU	5) PARACHO DE VERDUZCO	57) NAHUATZEN	10) TURICUARO	1334	C1	SIN DATO, SIN DATO, SIN DATO							
7) ZACAPU	5) PARACHO DE VERDUZCO	57) NAHUATZEN	10) TURICUARO	1334	C2	SIN DATO, SIN DATO, SIN DATO							
7) ZACAPU	5) PARACHO DE VERDUZCO	57) NAHUATZEN	10) TURICUARO	1335	B1	SIN DATO, SIN DATO, SIN DATO							
7) ZACAPU	5) PARACHO DE VERDUZCO	57) NAHUATZEN	10) TURICUARO	1335	C1	SIN DATO, SIN DATO, SIN DATO							
7) ZACAPU	5) PARACHO DE VERDUZCO	57) NAHUATZEN	2) ARANTEPACUA	1325	B1	SIN DATO, SIN DATO, SIN DATO							
7) ZACAPU	5) PARACHO DE VERDUZCO	57) NAHUATZEN	2) ARANTEPACUA	1325	C1	SIN DATO, SIN DATO, SIN DATO							
7) ZACAPU	5) PARACHO DE VERDUZCO	57) NAHUATZEN	2) ARANTEPACUA	1326	B1	SIN DATO, SIN DATO, SIN DATO							
7) ZACAPU	5) PARACHO DE VERDUZCO	57) NAHUATZEN	2) ARANTEPACUA	1326	C1	SIN DATO, SIN DATO, SIN DATO							
7) ZACAPU	5) PARACHO DE VERDUZCO	57) NAHUATZEN	2) ARANTEPACUA	1326	C2	SIN DATO, SIN DATO, SIN DATO							

Distrito Federal	Distrito Local	Municipio	Localidad	Sección	Casilla	Ubicación	Presidenta/e	Secretaria/o	1er. Escrutador	2do. Escrutador	1er. Suplente	2do. Suplente	3er. Suplente
7) ZACAPU	5) PARACHO DE VERDUZCO	57) NAHUATZEN	3) COMACHUEN	1327	B1	ESCUELA PRIMARIA FEDERAL BILINGÜE MIGUEL ALEMÁN, CALLE NACIONAL, SIN NÚMERO, COLONIA CENTRO, LOCALIDAD COMACHUÉN, CÓDIGO POSTAL 60283, NAHUATZEN, MICHOACÁN, ENTRE LAS CALLES VASCO DE QUIROGA Y VASCO DE QUIROGA	J. JESUS BALTAZAR PATIAPA	ROSA ISELA FABIAN GONZALEZ	PABLO BASILIO MORALES	ADRIAN CRUZ NICOLAS	EFRAIN CRUZ GONZALEZ	ESPERANZA BACILIO MORALES	SOCORRO GARCIA FELIPE
7) ZACAPU	5) PARACHO DE VERDUZCO	57) NAHUATZEN	3) COMACHUEN	1327	C1	ESCUELA PRIMARIA FEDERAL BILINGÜE MIGUEL ALEMÁN, CALLE NACIONAL, SIN NÚMERO, COLONIA CENTRO, LOCALIDAD COMACHUÉN, CÓDIGO POSTAL 60283, NAHUATZEN, MICHOACÁN, ENTRE LAS CALLES VASCO DE QUIROGA Y VASCO DE QUIROGA	LUIS ALFREDO CALVILLO FELIPE	JEHOVANI AHIR GARCIA ROMAN	JOSE CRUZ GABRIEL VARGAS	MIGUEL ANGEL FELIPE QUERIAPA	SAN JOSE CRUZ NICOLAS	MARCO ANTONIO BASILIO RAMOS	ANASTACIA GARCIA GONZALEZ
7) ZACAPU	5) PARACHO DE VERDUZCO	57) NAHUATZEN	3) COMACHUEN	1327	C2	ESCUELA PRIMARIA FEDERAL BILINGÜE MIGUEL ALEMÁN, CALLE NACIONAL, SIN NÚMERO, COLONIA CENTRO, LOCALIDAD COMACHUÉN, CÓDIGO POSTAL 60283, NAHUATZEN, MICHOACÁN, ENTRE LAS CALLES VASCO DE QUIROGA Y VASCO DE QUIROGA	MARIA AURORA GABRIEL ZAVALA	JOSE NICANOR CRUZ FELIPE	ESTELA CRUZ GUZMAN	VERONICA FLORES AMADOR	MARIA ALICIA BASILIO GONZALEZ	ISIDRO CRUZ HERNANDEZ	ROSA CRUZ GONZALEZ
7) ZACAPU	5) PARACHO DE VERDUZCO	57) NAHUATZEN	3) COMACHUEN	1328	B1	ESCUELA PRIMARIA FEDERAL BILINGÜE INTERCULTURAL NIÑOS HÉROES, CALLE JOSÉ MARÍA MORELOS, NÚMERO 535, COLONIA CENTRO, LOCALIDAD COMACHUÉN, CÓDIGO POSTAL 60283, NAHUATZEN, MICHOACÁN, SALIDA A TURÍCUARO Y PROLONGACIÓN REVOLUCIÓN	JESUS GARCIA GONZALEZ	MARCO ANTONIO BALTAZAR REYES	CESAR BECKHAM HERNANDEZ NICOLAS	JOSE HECTOR BALTAZAR GONZALEZ	ISRAEL GONZALEZ FELIPE	JOSE ELEAZAR GONZALEZ DURAN	MA. MARIELENA CRUZ GONZALEZ
7) ZACAPU	5) PARACHO DE VERDUZCO	57) NAHUATZEN	3) COMACHUEN	1328	C1	ESCUELA PRIMARIA FEDERAL BILINGÜE INTERCULTURAL NIÑOS HÉROES, CALLE JOSÉ MARÍA MORELOS, NÚMERO 535, COLONIA CENTRO, LOCALIDAD COMACHUÉN, CÓDIGO POSTAL 60283, NAHUATZEN, MICHOACÁN, SALIDA A TURÍCUARO Y PROLONGACIÓN REVOLUCIÓN	MARIA GUADALUPE MORALES CRUZ	MIGUEL ANGEL FABIAN HERNANDEZ	JAVIER MORALES RAMOS	MAGDALENA BALTAZAR REYES	HERACLIO GONZALEZ MORALES	JOSE FRANCISCO GONZALEZ NERI	PEDRO HERNANDEZ GABRIEL
7) ZACAPU	5) PARACHO DE VERDUZCO	57) NAHUATZEN	3) COMACHUEN	1328	C2	ESCUELA PRIMARIA FEDERAL BILINGÜE INTERCULTURAL NIÑOS HÉROES, CALLE JOSÉ MARÍA MORELOS, NÚMERO 535, COLONIA CENTRO, LOCALIDAD COMACHUÉN, CÓDIGO POSTAL 60283, NAHUATZEN, MICHOACÁN, SALIDA A TURÍCUARO Y PROLONGACIÓN REVOLUCIÓN	MARIA GUADALUPE GONZALEZ FELIPE	DOMINGA GABRIEL PATIAPA	ERIBERTO CORTES FELIPE	AURORA FELIPE OROZCO	SAMUEL GARCIA RUEDA	JOSE JESUS JULIAN FELIPE	MARIA ERNESTINA JULIAN CONTRERAS
7) ZACAPU	5) PARACHO DE VERDUZCO	57) NAHUATZEN	3) COMACHUEN	1328	C3	ESCUELA PRIMARIA FEDERAL BILINGÜE INTERCULTURAL NIÑOS HÉROES, CALLE JOSÉ MARÍA MORELOS, NÚMERO 535, COLONIA CENTRO, LOCALIDAD COMACHUÉN, CÓDIGO POSTAL 60283, NAHUATZEN, MICHOACÁN, SALIDA A TURÍCUARO Y PROLONGACIÓN REVOLUCIÓN	MARCO ANTONIO CRUZ GONZALEZ	MIGUEL ANGEL GONZALEZ DE LA CRUZ	GILDARDO AVILES FELIPE	CECILIA GABRIEL RAMOS	FRANCISCO GONZALEZ BAUTISTA	IRMA GONZALEZ BAUTISTA	PABLO JULIAN GARCIA
7) ZACAPU	5) PARACHO DE VERDUZCO	57) NAHUATZEN	4) LA MOJONERA	1329	B1	ESCUELA PRIMARIA EMILIANO ZAPATA, CALLE ADOLFO LÓPEZ MATEOS, NÚMERO 31, COLONIA CENTRO, LOCALIDAD LA MOJONERA, CÓDIGO POSTAL 60284, NAHUATZEN, MICHOACÁN, ENTRE LAS CALLES JOSÉ MARÍA MORELOS Y JOSEFA ORTIZ DE DOMÍNGUEZ	MARIA GUADALUPE GONZALEZ AGUILAR	JANNETH GRANADOS ROMERO	CARLOS ALBERTO AGUILAR SOLORIO	SERGIO MACIAS TALAVERA	SALUD LEMUZ TRUJILLO	JUAN MARTINEZ RAMIREZ	MARIO GONZALEZ TRUJILLO
7) ZACAPU	5) PARACHO DE VERDUZCO	57) NAHUATZEN	4) LA MOJONERA	1330	B1	DOMICILIO PARTICULAR, CALLE FRANCISCO I. MADERO, NÚMERO 199, COLONIA CENTRO, LOCALIDAD LA MOJONERA, CÓDIGO POSTAL 60284, NAHUATZEN, MICHOACÁN, ENTRE LAS CALLES BENITO JUÁREZ SUR Y EMILIANO ZAPATA	MARIA GUADALUPE GONZALEZ MARTINEZ	JOSE MANUEL MONDRAGON NOVOA	MARIA ISABEL SANCHEZ LEMUS	LUCIA LEMUS ZUÑIGA	FERNANDO LEMUS RAMIREZ	SONIA ROMERO LEMUS	RAUL LEMUS GONZALEZ
7) ZACAPU	5) PARACHO DE VERDUZCO	57) NAHUATZEN	5) SEVINA	1332	B1	SIN DATO, SIN DATO, SIN DATO							
7) ZACAPU	5) PARACHO DE VERDUZCO	57) NAHUATZEN	5) SEVINA	1332	C1	SIN DATO, SIN DATO, SIN DATO							
7) ZACAPU	5) PARACHO DE VERDUZCO	57) NAHUATZEN	7) EL PADRE	1331	B1	ESCUELA PREESCOLAR PRIMARIA BENITO JUÁREZ, CALLE MIGUEL HIDALGO, SIN NÚMERO, COLONIA CENTRO, LOCALIDAD EL PADRE, CÓDIGO POSTAL 60280, NAHUATZEN, MICHOACÁN, EN LA ESCUELA DE LA LOCALIDAD	MAURA XITLALY SAENZ RODRIGUEZ	SELINA GUTIERREZ SOLANO	PERLA ROSARIO GUTIERREZ AGUILAR	MARTHA ARACELI SOLORIO CERVANTES	JORGE TORRES SANCHEZ	JOSE LUIS TORRES CAPIZ	ESPERANZA TORRES ACUCHI
7) ZACAPU	5) PARACHO DE VERDUZCO	57) NAHUATZEN	7) EL PADRE	1331	C1	ESCUELA PREESCOLAR PRIMARIA BENITO JUÁREZ, CALLE MIGUEL HIDALGO, SIN NÚMERO, COLONIA CENTRO, LOCALIDAD EL PADRE, CÓDIGO POSTAL 60280, NAHUATZEN, MICHOACÁN, EN LA ESCUELA DE LA LOCALIDAD	ALMA DELIA AYALA TORRES	ARACELI GUADALUPE INFANTE ALVAREZ	GUADALUPE MONTSERRATH RENTERIA JUAREZ	GERARDO TORRES SANCHEZ	MARIA CELIA AGUILAR HERRERA	GILBERTO TORRES SANCHEZ	GLORIA TORRES ACUCHI
7) ZACAPU	5) PARACHO DE VERDUZCO	57) NAHUATZEN	8) EL PINO	1321	E1	ESCUELA PRIMARIA PRIMERO DE MAYO, CALLE SIN NOMBRE, SIN NÚMERO, COLONIA CENTRO, LOCALIDAD EL PINO, CÓDIGO POSTAL 60287, NAHUATZEN, MICHOACÁN, ENTRE LA CALLE ALLENDE Y CALLE FRANCISCO I MADERO	RENE LEMUS LEMUS	VIRGINIA DIEGO ACUCHI	ESTHER MAGAÑA TALAVERA	ITZEL RODRIGUEZ CASTRO	MARGARITA BARAJAS VELAZQUEZ	ALEJANDRO LEMUS RAMIREZ	EMILIO ISMAEL RODRIGUEZ HERRERA
7) ZACAPU	5) PARACHO DE VERDUZCO	57) NAHUATZEN	9) SAN ISIDRO	1333	B1	JEFATURA DE TENENCIA, CALLE JOSÉ MARÍA MORELOS, SIN NÚMERO, COLONIA CENTRO, LOCALIDAD SAN ISIDRO, CÓDIGO POSTAL 60284, NAHUATZEN, MICHOACÁN, ENTRE LAS CALLES BENITO JUÁREZ Y MIGUEL HIDALGO	LILIANA YUNJEN GUZMAN MENDOZA	SALUD DIAZ REYES	CARLOS DIAZ MAGAÑA	ROSARIO CERVANTES VEGA	LUCAS GUILLEN JARAMILLO	YSABEL CERVANTES ZUÑIGA	ELIDIO GUILLEN CRUZ
7) ZACAPU	5) PARACHO DE VERDUZCO	57) NAHUATZEN	9) SAN ISIDRO	1333	C1	JEFATURA DE TENENCIA, CALLE JOSÉ MARÍA MORELOS, SIN NÚMERO, COLONIA CENTRO, LOCALIDAD SAN ISIDRO, CÓDIGO POSTAL 60284, NAHUATZEN, MICHOACÁN, ENTRE LAS CALLES BENITO JUÁREZ Y MIGUEL HIDALGO	MARICELA GUZMAN MEJIA	ALBERTO GUILLEN GUZMAN	LUIS GAYTAN CORONA	MARTIN ANTONIO GOMEZ VALLEJO	JACINTA JIMENEZ VEGA	ESPERANZA CORIA MENDOZA	RITA HURTADO VELAZQUEZ

Distrito Federal	Distrito Local	Municipio	Localidad	Sección	Casilla	Ubicación	Presidenta/e	Secretaria/o	1er. Escrutador	2do. Escrutador	1er. Suplente	2do. Suplente	3er. Suplente
7) ZACAPU	5) PARACHO DE VERDUZCO	57) NAHUATZEN	9) SAN ISIDRO	1333	S1	JEFATURA DE TENENCIA, CALLE JOSÉ MARÍA MORELOS, SIN NÚMERO, COLONIA CENTRO, LOCALIDAD SAN ISIDRO, CÓDIGO POSTAL 60284, NAHUATZEN, MICHOACÁN, ENTRE LAS CALLES BENITO JUÁREZ Y MIGUEL HIDALGO	OSCAR AREVALO ARAIZA	ELIZABETH HURTADO MORALES	ARMANDO JIMENEZ HERNANDEZ	MARTIN GUZMAN CASTILLO	AURORA HERNANDEZ LOPEZ	FELIMON BEDOLLA JIMENES	IGNACIO CRUZ RIVERA
7) ZACAPU	2) PURUANDIRO	64) PANINDICUARO	1) PANINDICUARO	1407	B1	ESCUELA PRIMARIA RURAL FEDERAL ELISEO CALDERÓN MORALES, CALLE 21 DE MAYO, NÚMERO 336, COLONIA LÁZARO LÁZARO CÁRDENAS, LOCALIDAD PANINDICUARO, CÓDIGO POSTAL 58570, MUNICIPIO PANINDICUARO, MICHOACÁN, REFINERÍA MEXICANA Y OBRERA	ARTURO MARTINEZ AVILA	JUAN VICTOR MACHUCA GARCIA	ROCIO KARINA MUÑOZ GOMEZ	MARCELA MACIEL VIVEROS	ARTURO MARTINEZ HERNANDEZ	ANDRES CLEMENTE MARTINEZ TORRES	JOSE MARTINEZ BALDERAS
7) ZACAPU	2) PURUANDIRO	64) PANINDICUARO	1) PANINDICUARO	1408	B1	JARDÍN DE NIÑOS MIGUEL HIDALGO Y COSTILLA, CALLE EJÉRCITO MEXICANO, NÚMERO 165, COLONIA LÁZARO CÁRDENAS, LOCALIDAD PANINDICUARO, CÓDIGO POSTAL 58570, MUNICIPIO PANINDICUARO, MICHOACÁN, ENTRE LAS CALLES PROLONGACIÓN 18 DE MARZO Y PRIMERO DE DICIEMBRE	ANA CRISTINA AGUILERA PARRA	ANDRES LOPEZ ALVARADO	CRISTIAN JESUS GOMEZ RAMIREZ	ANA ESTHER ADAME MUÑOZ	EDUARDO MARTINEZ CARRANZA	MARIA LUISA ALEJANDRE AGUIRRE	LETICIA MAGAÑA CERVANTES
7) ZACAPU	2) PURUANDIRO	64) PANINDICUARO	1) PANINDICUARO	1409	B1	DOMICILIO PARTICULAR, CALLE FRANCISCO I. MADERO, NÚMERO 35, COLONIA CENTRO, CÓDIGO POSTAL 58570, PANINDICUARO, MICHOACÁN, ENTRE LAS CALLES MORELOS E INDEPENDENCIA	ANA LAURA GARCIA PEREZ	BLANCA IVETH ALCARAZ VILLEGAS	CAROLINA ALVAREZ MARTINEZ	LINDA ISELA GARCIA ELIZARRARAZ	LUCILA ESPINOZA RANGEL	ALICIA GARCIA MATA	MARIA DE JESUS ALVAREZ LEON
7) ZACAPU	2) PURUANDIRO	64) PANINDICUARO	1) PANINDICUARO	1409	C1	DOMICILIO PARTICULAR, CALLE FRANCISCO I. MADERO, NÚMERO 35, COLONIA CENTRO, CÓDIGO POSTAL 58570, PANINDICUARO, MICHOACÁN, ENTRE LAS CALLES MORELOS E INDEPENDENCIA	AARON CERVANTES RAZO	NELLALY BAEZ VILLAVICENCIO	MARIA GUADALUPE BAEZ VILLAVICENCIO	JUAN DIEGO ALVAREZ RUIZ	MARTHA GARCIA MARTINEZ	NORMA CASTRO LOYA	JOSE GOMEZ ZAMORA
7) ZACAPU	2) PURUANDIRO	64) PANINDICUARO	1) PANINDICUARO	1410	B1	ESCUELA PRIMARIA URBANA COORDINADA DONATO ARENAS LÓPEZ, CALLE ISAAC ARRIAGA, SIN NÚMERO, COLONIA LA PENCA, LOCALIDAD PANINDICUARO, CÓDIGO POSTAL 58570, MUNICIPIO PANINDICUARO, MICHOACÁN, ENTRE LAS CALLES INDEPENDENCIA Y VICENTE GUERRERO	JEANETTE LUNA TORRES	ANDREA GUADALUPE GARCIA TORRES	JONATHAN ALEXIS CORTES YAHUACA	ABEL ANGEL CAMACHO VALDOVINOS	JOSE ARMANDO LUNA JUAREZ	MARIA DEL ROSARIO MARTINEZ MARTINEZ	SANJUANA AYALA GUILLEN
7) ZACAPU	2) PURUANDIRO	64) PANINDICUARO	1) PANINDICUARO	1410	C1	ESCUELA PRIMARIA URBANA COORDINADA DONATO ARENAS LÓPEZ, CALLE ISAAC ARRIAGA, SIN NÚMERO, COLONIA LA PENCA, LOCALIDAD PANINDICUARO, CÓDIGO POSTAL 58570, MUNICIPIO PANINDICUARO, MICHOACÁN, ENTRE LAS CALLES INDEPENDENCIA Y VICENTE GUERRERO	RAMIRO LUNA MORALES	JOSE SALVADOR ALVAREZ AVALOS	JOSE ROSARIO LOPEZ MAGAÑA	CRISTIAN GIOVANNI CORTES PEREZ	RAQUEL MARTINEZ LOPEZ	YOLANDA OROZCO ANGUIANO	MA. MARTHA GONZALEZ RAYA
7) ZACAPU	2) PURUANDIRO	64) PANINDICUARO	1) PANINDICUARO	1411	B1	ESCUELA PRIMARIA URBANA FEDERAL 20 DE NOVIEMBRE, CALLE 20 DE NOVIEMBRE, NÚMERO 39, COLONIA CENTRO, LOCALIDAD PANINDICUARO, CÓDIGO POSTAL 58570, MUNICIPIO PANINDICUARO, MICHOACÁN, ENTRE AVENIDA QUIRITIZCUA Y CALLE DE GRANADO	MIRANDA IRAENA BAEZ RAZO	GABRIELA ALFARO ALVAREZ	CARINA HERNANDEZ RODRIGUEZ	ARITHAZ ARELI GARCIA ELIZARRARAZ	LUCIA GUTIERREZ TLATELPA	BENJAMIN CAMACHO NAVARRO	MARIA TERESA ALVAREZ VARGAS
7) ZACAPU	2) PURUANDIRO	64) PANINDICUARO	1) PANINDICUARO	1411	C1	ESCUELA PRIMARIA URBANA FEDERAL 20 DE NOVIEMBRE, CALLE 20 DE NOVIEMBRE, NÚMERO 39, COLONIA CENTRO, LOCALIDAD PANINDICUARO, CÓDIGO POSTAL 58570, MUNICIPIO PANINDICUARO, MICHOACÁN, ENTRE AVENIDA QUIRITIZCUA Y CALLE DE GRANADO	ANA LIDIA BAEZ VARGAS	ANETTE ALVAREZ MUNGUIA	LIZBETH GUADALUPE CORTEZ VAZQUEZ	ANA MARIA GONZALEZ BAEZ	FLAVIO CESAR JIMENEZ MORENO	MAYRA ISABEL BORJA MAGAÑA	NORMA IRENE LARA BAEZ
7) ZACAPU	2) PURUANDIRO	64) PANINDICUARO	1) PANINDICUARO	1412	B1	DOMICILIO PARTICULAR, CALLE IGNACIO ALLENDE, SIN NÚMERO, COLONIA CENTRO, LOCALIDAD PANINDICUARO, CÓDIGO POSTAL 58570, MUNICIPIO PANINDICUARO, MICHOACÁN, ENTRE LAS CALLES 16 DE SEPTIEMBRE Y FRANCISCO I. MADERO	AARON ALEJANDRO GARCIA LOPEZ	ESMERALDA GARCIA RODRIGUEZ	VERONICA BAEZ LUNA	DIEGO ADOLFO ACOSTA RODRIGUEZ	MARIA GUADALUPE CONTRERAS GUILLEN	MARLENE CORTES CALDERON	ANA ISABEL AVILA PEREZ
7) ZACAPU	2) PURUANDIRO	64) PANINDICUARO	1) PANINDICUARO	1412	C1	DOMICILIO PARTICULAR, CALLE IGNACIO ALLENDE, SIN NÚMERO, COLONIA CENTRO, LOCALIDAD PANINDICUARO, CÓDIGO POSTAL 58570, MUNICIPIO PANINDICUARO, MICHOACÁN, ENTRE LAS CALLES 16 DE SEPTIEMBRE Y FRANCISCO I. MADERO	ELOISA ROCIO ALCARAZ GARCIA	EMMANUEL ALCARAZ VILLEGAS	MARISOL GUERRERO SUAREZ	EMIR ANDRES CARRANZA TAPIA	ROSA MARIA HEREDIA LEON	ARTURO ALCARAZ BAEZ	MAYRA LIZETH BAEZ HERNANDEZ
7) ZACAPU	2) PURUANDIRO	64) PANINDICUARO	1) PANINDICUARO	1413	B1	DOMICILIO PARTICULAR, CALLE ZARAGOZA, SIN NÚMERO, COLONIA CENTRO, LOCALIDAD PANINDICUARO, CÓDIGO POSTAL 58570, MUNICIPIO PANINDICUARO, MICHOACÁN, ENTRE LA CALLE 20 DE NOVIEMBRE Y REFORMA	MARTIN EVERARDO JIMENEZ CHAVEZ	M. PATRICIA ALVAREZ HUERTA	GERARDO GRANADOS SALDAÑA	LAURA CASTRO RIVERA	RAFAEL BAEZ HERNANDEZ	JUAN JOSE OROZCO OROZCO	JOSE TARSICIO MARTINEZ MARTINEZ
7) ZACAPU	2) PURUANDIRO	64) PANINDICUARO	1) PANINDICUARO	1413	C1	DOMICILIO PARTICULAR, CALLE ZARAGOZA, SIN NÚMERO, COLONIA CENTRO, LOCALIDAD PANINDICUARO, CÓDIGO POSTAL 58570, MUNICIPIO PANINDICUARO, MICHOACÁN, ENTRE LA CALLE 20 DE NOVIEMBRE Y REFORMA	FRANCISCO JAVIER GRANADOS CORTES	NOE CUEVAS RIVERO	MARIA NALLELY PANTOJA GONZALEZ	KARINA AMBRIZ CERDA	ANTONIO BANDERAS BAEZ	JOSE ARIEL AMBRIZ VAZQUEZ	ISMAEL ORDAZ ALVAREZ
7) ZACAPU	2) PURUANDIRO	64) PANINDICUARO	10) FRESNO DE LA REFORMA	1425	B1	ESCUELA PRIMARIA RURAL COORDINADA NICOLÁS BRAVO, CALLE NICOLÁS BRAVO, SIN NÚMERO, LOCALIDAD FRESNO DE LA REFORMA, CÓDIGO POSTAL 58574, MUNICIPIO PANINDICUARO, MICHOACÁN, A 200 METROS DEL TEMPLO	MARCO ANTONIO CARRANZA URRUTIA	MARIA GUADALUPE GARCIA FIGUEROA	EUSTASIO GONZALEZ HERNANDEZ	TANIA GUZMAN ZAVALA	FRANCISCO GONZALEZ GALLARDO	HERIBERTO HEREDIA HERNANDEZ	SALVADOR GALLARDO GARCIA
7) ZACAPU	2) PURUANDIRO	64) PANINDICUARO	10) FRESNO DE LA REFORMA	1425	C1	ESCUELA PRIMARIA RURAL COORDINADA NICOLÁS BRAVO, CALLE NICOLÁS BRAVO, SIN NÚMERO, LOCALIDAD FRESNO DE LA REFORMA, CÓDIGO POSTAL 58574, MUNICIPIO PANINDICUARO, MICHOACÁN, A 200 METROS DEL TEMPLO	JORGE LUIS CARRANZA URRUTIA	SANDRA GUADALUPE GARCIA RUIZ	MIGUEL GONZALEZ RODRIGUEZ	MURAMAY GUTIERREZ SALGADO	ISAAC GONZALEZ RODRIGUEZ	LEONEL HERNANDEZ ALDAMA	MA SOCORRO GARCIA FIGUEROA

Distrito Federal	Distrito Local	Municipio	Localidad	Sección	Casilla	Ubicación	Presidenta/e	Secretaria/o	1er. Escrutador	2do. Escrutador	1er. Suplente	2do. Suplente	3er. Suplente
7) ZACAPU	2) PURUANDIRO	64) PANINDICUARO	13) OJO DE AGUA DE SEÑORA	1418	E1	ESCUELA TELESECUNDARIA, CARRETERA SAN MIGUEL EPEJAN, SIN NÚMERO, LOCALIDAD OJO DE AGUA DE SEÑORA, CÓDIGO POSTAL 58585, MUNICIPIO PANINDICUARO, MICHOACÁN., A 50 METROS DE LA ESCUELA PRIMARIA	LILIA HERNANDEZ GARCIA	GUILLERMO MADRIGAL VILLEGAS	LETICIA RAMIREZ PEREZ	J JESUS MADRIGAL AGUIÑIGA	ABELINA MADRIGAL PINEDA	ALBERTO MADRIGAL PINEDA	JAVIER RODRIGUEZ CERVANTES
7) ZACAPU	2) PURUANDIRO	64) PANINDICUARO	16) RANCHOS DE EPEJAN	1416	B1	ESCUELA PRIMARIA FEDERAL VICENTE GUERRERO, CALLE ANDRÉS QUINTANA ROO, SIN NÚMERO, LOCALIDAD RANCHOS DE EPEJAN, CÓDIGO POSTAL 58580, MUNICIPIO PANINDICUARO, MICHOACÁN., FRENTE A LA CANCHA	ALFREDO JOSE PUGA ROJAS	ANTONIO CERVANTES RIOS	LUIS MIGUEL ALFARO RIOS	LAURA MARTINEZ PEÑA	PATRICIA MADRIGAL RIOS	RODOLFO CERVANTES SANCHEZ	LAURA ANGELICA DUARTE NARANJO
7) ZACAPU	2) PURUANDIRO	64) PANINDICUARO	18) SAN MIGUEL EPEJAN	1417	B1	ESCUELA PRIMARIA FEDERAL MELCHOR OCAMPO, CALLE MELCHOR OCAMPO, NÚMERO 14, LOCALIDAD SAN MIGUEL EPEJAN, CÓDIGO POSTAL 58580, MUNICIPIO PANINDICUARO, MICHOACÁN., ENTRE LAS CALLES JOSÉ MARÍA MORELOS Y OCAMPO ORIENTE	MIGUEL ANTONIO ARCIGA ALFARO	JANET MARTINEZ RAYA	SALVADOR ARCIGA GALLARDO	LUIS BANDERAS PEREZ	OCTAVIANO AVILA PUGA	MARICELA GUILLEN ZUÑIGA	MARIA TERESA MARTINEZ ALCARAZ
7) ZACAPU	2) PURUANDIRO	64) PANINDICUARO	18) SAN MIGUEL EPEJAN	1417	C1	ESCUELA PRIMARIA FEDERAL MELCHOR OCAMPO, CALLE MELCHOR OCAMPO, NÚMERO 14, LOCALIDAD SAN MIGUEL EPEJAN, CÓDIGO POSTAL 58580, MUNICIPIO PANINDICUARO, MICHOACÁN., ENTRE LAS CALLES JOSÉ MARÍA MORELOS Y OCAMPO ORIENTE	LIZETH GUILLEN RAMIREZ	JOSUE MEDINA PEREZ	MARIA MAGDALENA AVILA GUILLEN	DIANA GARCIA GUILLEN	ANA BERTHA BARAJAS MUÑOZ	ESPERANZA GARCIA AGUIÑIGA	MARIA JOSEFINA CASTRO ESTRELLA
7) ZACAPU	2) PURUANDIRO	64) PANINDICUARO	2) CURIMEO	1414	B1	JARDÍN DE NIÑOS MAGALLANES, CALLE MARIANO SALAS, NÚMERO 163, COLONIA CENTRO, LOCALIDAD CURIMEO, CÓDIGO POSTAL 58590, MUNICIPIO PANINDICUARO, MICHOACÁN., ENTRE LA PRIVADA GUADALUPE VICTORIA Y CALLE PRIMERA DE MARIANO SALAS	JOSE EDUARDO GUTIERREZ TAPIA	RODRIGO RAMIREZ LEMUS	JOSE SALVADOR TAPIA CORTES	MA. DE LOS ANGELES JUAREZ SOLIS	MARI CRUZ SOLIS MORALES	BALTASAR ALCARAZ SANCHEZ	MARIA ISABEL HERNANDEZ REGALADO
7) ZACAPU	2) PURUANDIRO	64) PANINDICUARO	2) CURIMEO	1414	C1	JARDÍN DE NIÑOS MAGALLANES, CALLE MARIANO SALAS, NÚMERO 163, COLONIA CENTRO, LOCALIDAD CURIMEO, CÓDIGO POSTAL 58590, MUNICIPIO PANINDICUARO, MICHOACÁN., ENTRE LA PRIVADA GUADALUPE VICTORIA Y CALLE PRIMERA DE MARIANO SALAS	LAURA LEMUS AYALA	EDUARDO ACEVEDO LEMUS	FLORENCIA BARRAGAN MEDINA	J JESUS LEAL MAGAÑA	GENOVEVA RODRIGUEZ LOPEZ	SAUL GONZALEZ SOLIS	RITA CORTES DELGADO
7) ZACAPU	2) PURUANDIRO	64) PANINDICUARO	2) CURIMEO	1415	B1	ESCUELA PRIMARIA BENITO JUÁREZ, CALLE 20 DE NOVIEMBRE, NÚMERO 1, COLONIA CENTRO, LOCALIDAD CURIMEO, CÓDIGO POSTAL 58590, MUNICIPIO PANINDICUARO, MICHOACÁN., ENTRE LAS CALLES ROQUE GONZÁLEZ GARZA Y 16 DE SEPTIEMBRE	LETICIA HERNANDEZ MARTINEZ	MARTHA ANAHI RICO GUIDO	JOSEFINA SILVA VALENCIA	GUADALUPE ROSA TAPIA LEMUS	SALBADOR GUTIERREZ SOTO	JUAN GOMEZ ALCARAZ	MA. RITA TAPIA GUTIERREZ
7) ZACAPU	2) PURUANDIRO	64) PANINDICUARO	21) TRINIDAD REGALADO	1419	B1	ESCUELA PRIMARIA RURAL JOSÉ MARÍA MORELOS, CALLE FRANCISCO VILLA, SIN NÚMERO, LOCALIDAD TRINIDAD REGALADO, CÓDIGO POSTAL 58579, MUNICIPIO PANINDICUARO, MICHOACÁN., FRENTE A LA PLAZA A UN LADO DE LA CARRETERA	JORGE ANDRADE HERNANDEZ	ALEJANDRO ALDACO HERNANDEZ	ISRAEL CARDENAS LOPEZ	PEDRO ALDACO VILLEGAS	ANTONIO HERNANDEZ HERNANDEZ	ISMALDO ALFARO PEREZ	ISMAEL LEDEZMA HERNANDEZ
7) ZACAPU	2) PURUANDIRO	64) PANINDICUARO	21) TRINIDAD REGALADO	1419	C1	ESCUELA PRIMARIA RURAL JOSÉ MARÍA MORELOS, CALLE FRANCISCO VILLA, SIN NÚMERO, LOCALIDAD TRINIDAD REGALADO, CÓDIGO POSTAL 58579, MUNICIPIO PANINDICUARO, MICHOACÁN., FRENTE A LA PLAZA A UN LADO DE LA CARRETERA	ALONDRA LEON ARAUJO	ALEJANDRO ALDACO LEDEZMA	ANAHI HERNANDEZ MENA	ROSA MARIA ALDACO GARCIA	ANDRES LEON LOPEZ	BERTHA BELIA HERNANDEZ AYALA	TIMOTEO LEON MENA
7) ZACAPU	2) PURUANDIRO	64) PANINDICUARO	22) UREQUIO	1421	B1	ESCUELA PRIMARIA RURAL EMILIANO ZAPATA, CALLE FRANCISCO VILLA, NÚMERO 523, LOCALIDAD UREQUIO, CÓDIGO POSTAL 58591, MUNICIPIO PANINDICUARO, MICHOACÁN., SALIDA A LA LOCALIDAD LA LUZ	JESUS CORTEZ SUAREZ	STEFFANY CHAVEZ GARCIA	AIDA CHAVEZ PEREZ	MARIA CONSUELO AREVALO MORALES	ISELA ALCARAZ CHAVEZ	JOSE LUIS CORTES ALCARAZ	SAUL TEODORO CORTES ALCARAZ
7) ZACAPU	2) PURUANDIRO	64) PANINDICUARO	22) UREQUIO	1421	C1	ESCUELA PRIMARIA RURAL EMILIANO ZAPATA, CALLE FRANCISCO VILLA, NÚMERO 523, LOCALIDAD UREQUIO, CÓDIGO POSTAL 58591, MUNICIPIO PANINDICUARO, MICHOACÁN., SALIDA A LA LOCALIDAD LA LUZ	DIANA PATRICIA CHAVEZ CORTES	BEATRIZ CORTES AREVALO	LEVYI ALCARAZ CHAVEZ	ADRIAN CHAVEZ CORTES	JESUS AMBRIZ CORTES	MA GUADALUPE CORTES AVILA	RAMIRO CORTES TORRES
7) ZACAPU	2) PURUANDIRO	64) PANINDICUARO	22) UREQUIO	1421	C2	ESCUELA PRIMARIA RURAL EMILIANO ZAPATA, CALLE FRANCISCO VILLA, NÚMERO 523, LOCALIDAD UREQUIO, CÓDIGO POSTAL 58591, MUNICIPIO PANINDICUARO, MICHOACÁN., SALIDA A LA LOCALIDAD LA LUZ	RUBI CHAVEZ CORTES	NOEMI CORTES OROZCO	DIANA ARCARAZ SANCHEZ	NANCY MAGALY CHAVEZ MELENA	ALBERTO CHAVEZ ROSAS	IRENE CORTES CORTES	JOSE CARLOS AYALA ANGUIANO
7) ZACAPU	2) PURUANDIRO	64) PANINDICUARO	3) AGUANUATO	1424	B1	ESCUELA PRIMARIA RURAL COORDINADA LEONA VICARIO, CALLE HERMENEGILDO GALEANA, SIN NÚMERO, LOCALIDAD AGUANUATO, CÓDIGO POSTAL 58581, MUNICIPIO PANINDICUARO, MICHOACÁN., A UN LADO DEL CAMPO DEPORTIVO	JOSE MARTINEZ SIXTOS	FERNANDA ALVAREZ CASTRO	MIREYA HERNANDEZ VALLADARES	CESAR ALBERTO HERNANDEZ BAEZ	LORENA JUAREZ TORRES	ALBERTO MORENO MATA	MARIA MAGDALENA RODRIGUEZ GARCIA
7) ZACAPU	2) PURUANDIRO	64) PANINDICUARO	3) AGUANUATO	1424	C1	ESCUELA PRIMARIA RURAL COORDINADA LEONA VICARIO, CALLE HERMENEGILDO GALEANA, SIN NÚMERO, LOCALIDAD AGUANUATO, CÓDIGO POSTAL 58581, MUNICIPIO PANINDICUARO, MICHOACÁN., A UN LADO DEL CAMPO DEPORTIVO	PATRICIA MATA VALLADARES	OFELIA ANDRADE REYES	MARIA GUADALUPE MENDEZ VIDALES	JOSE RENTERIA CHAVEZ	ABRAHAM MATA MALDONADO	MA ROSA ELVA RODRIGUEZ ALVAREZ	MARIA GUADALUPE CALDERON AVILA
7) ZACAPU	2) PURUANDIRO	64) PANINDICUARO	4) LOS ALVARADO	1418	B1	ESCUELA PRIMARIA RURAL BENITO JUÁREZ, CALLE 5 DE MAYO, SIN NÚMERO, LOCALIDAD LOS ALVARADO, CÓDIGO POSTAL 58579, MUNICIPIO PANINDICUARO, MICHOACÁN., ENTRE LAS CALLES BENITO JUÁREZ Y 5 DE MAYO	ALEJANDRA CARDOSO PEREZ	MARIA GUADALUPE HERNANDEZ RIVERA	CECILIA HERNANDEZ XX	YAZMIN PEREZ RAMIREZ	CONSUELO MORALES SUAREZ	CARLOS GOMEZ ALDACO	JOSE PATRICIO CARDOSO CABRERA

Distrito Federal	Distrito Local	Municipio	Localidad	Sección	Casilla	Ubicación	Presidenta/e	Secretaria/o	1er. Escrutador	2do. Escrutador	1er. Suplente	2do. Suplente	3er. Suplente
7) ZACAPU	2) PURUANDIRO	64) PANINDICUARO	6) BOTELLO ALTAMIRA	1423	B1	ESCUELA PRIMARIA CONSTITUCIÓN DE APATZINGÁN, CALLE MIGUEL DE CERVANTES, SIN NÚMERO, LOCALIDAD BOTELLO DE ALTAMIRA, CÓDIGO POSTAL 58570, MUNICIPIO PANINDICUARO, MICHOACÁN., FRENTE AL MOLINO DE HARINA	JENNIFER PAOLA ELIZALDE GARCÍA	ROSENDO ELIZARRAZ VIVEROS	ANALLEY ELIZALDE GARCIA	ADOLFO ANGEL JUAREZ AYALA	MARIA DOLORES CERVANTES MURILLO	MARIA ARITZELL GONZALEZ MARTINEZ	CESAR EDUARDO GONZALEZ TORRES
7) ZACAPU	2) PURUANDIRO	64) PANINDICUARO	8) LA CORDOBA	1422	B1	ESCUELA PRIMARIA RURAL RICARDO FLORES MAGÓN, CALLE ROBLES, SIN NÚMERO, LOCALIDAD LA CORDOBA, CÓDIGO POSTAL 58594, MUNICIPIO PANINDICUARO, MICHOACÁN., ESQUINA CON CALLE FRESNO	JOSE OMAR ANDRADE AGUILAR	JUAN ANTONIO CORTEZ MORALES	DIEGO GONZALEZ SANCHEZ	MARIA INES CORTES CEJA	JOSE REFUGIO DURAN ALCARAZ	MARIA ELVIA GARCIA MARTINEZ	MARICRUZ ACOSTA PAREDES
7) ZACAPU	2) PURUANDIRO	64) PANINDICUARO	9) EXHACIENDA CURIMEO	1420	B1	ESCUELA PRIMARIA RURAL FEDERAL JOSÉ MARÍA MORELOS, CALLE FRANCISCO I. MADERO, SIN NÚMERO, LOCALIDAD EXHACIENDA DE CURIMEO, CÓDIGO POSTAL 58590, MUNICIPIO PANINDICUARO, MICHOACÁN., A 100 METROS DE LA IGLESIA SOBRE LA CARRETERA	CLARA ELIZABETH RODRIGUEZ GONZALEZ	ELDA ROSA GONZALEZ AGUILAR	GRISelda HERNANDEZ GARCIA	ARTEMIA JIMENEZ AGUILAR	FEDERICO LEON OROZCO	ENEDINA SOLIS LOPEZ	J. CARMEN DIOSDADO CRUZES
7) ZACAPU	5) PARACHO DE VERDUZCO	66) PARACHO	1) PARACHO DE VERDUZCO	1440	B1	AUDITORIO CONCHITA, AVENIDA INDEPENDENCIA, SIN NÚMERO, COLONIA CENTRO, LOCALIDAD PARACHO DE VERDUZCO, CÓDIGO POSTAL 60250, PARACHO, MICHOACÁN, ENTRE LAS CALLES GALEANA Y GUADALUPE VICTORIA	DALILA ESTRADA TORRES	SÁRAHI GUADALUPE CAMPOS NAVARRO	NOEMÍ JANUCA VELAQUEZ	AURELIA GUADALUPE BEJARANO HERNANDEZ	KAREN LECO ZALAPA	BELEN LORENZO ROSALES	GLORIA BLANCO ZAVALA
7) ZACAPU	5) PARACHO DE VERDUZCO	66) PARACHO	1) PARACHO DE VERDUZCO	1440	C1	AUDITORIO CONCHITA, AVENIDA INDEPENDENCIA, SIN NÚMERO, COLONIA CENTRO, LOCALIDAD PARACHO DE VERDUZCO, CÓDIGO POSTAL 60250, PARACHO, MICHOACÁN, ENTRE LAS CALLES GALEANA Y GUADALUPE VICTORIA	ONEIDA ALEJANDRA BARRIGA VALENCIA	ROCIO GENOVEVA CARDOSO BELTRAN	MA. GUADALUPE LEON AMEZCUA	JOSE RAMON MENDOZA SEVILLANO	JESUS LOPEZ HUIPE	RAMSES ADOLFO MEJIA CASTILLO	FIDEL CARRANZA BARAJAS
7) ZACAPU	5) PARACHO DE VERDUZCO	66) PARACHO	1) PARACHO DE VERDUZCO	1440	C2	AUDITORIO CONCHITA, AVENIDA INDEPENDENCIA, SIN NÚMERO, COLONIA CENTRO, LOCALIDAD PARACHO DE VERDUZCO, CÓDIGO POSTAL 60250, PARACHO, MICHOACÁN, ENTRE LAS CALLES GALEANA Y GUADALUPE VICTORIA	CRISTIAN CACARI MORALES	LUCERO CELESTE CUCUE BEJAR	DAVID CARDIEL CERVANTES	ALBERTO VENTURA FIGUEROA PRIETO	JUAN LOPEZ HUIPE	LAURA ALVAREZ SALINAS	GUILLERMO MERCADO ALVAREZ
7) ZACAPU	5) PARACHO DE VERDUZCO	66) PARACHO	1) PARACHO DE VERDUZCO	1441	B1	ESCUELA PRIMARIA CORONEL J JESÚS DÍAZ, CALLE VASCO DE QUIROGA, NÚMERO 43, COLONIA CENTRO, LOCALIDAD PARACHO DE VEDUZCO, CÓDIGO POSTAL 60250, PARACHO, MICHOACÁN, ENTRE LAS CALLES GUADALUPE VICTORIA Y LIBERTAD	ELVIRA DOMINGUEZ PLATA	JOSEFINA MARTINEZ EQUIHUA	DULCE MARIA GARCIA ZALAPA	EDUARDO ISRAEL BALDOVINOS ROCHA	MA. DOLORES HERNANDEZ SOLORZANO	ABELINO CACARI CANO	RAFAEL MARTINEZ PEREZ
7) ZACAPU	5) PARACHO DE VERDUZCO	66) PARACHO	1) PARACHO DE VERDUZCO	1441	C1	ESCUELA PRIMARIA CORONEL J JESÚS DÍAZ, CALLE VASCO DE QUIROGA, NÚMERO 43, COLONIA CENTRO, LOCALIDAD PARACHO DE VEDUZCO, CÓDIGO POSTAL 60250, PARACHO, MICHOACÁN, ENTRE LAS CALLES GUADALUPE VICTORIA Y LIBERTAD	RAUL HERRERA PADILLA	MARIA CAROLINA ESCALERA CUELLAR	IRENE CAMPOS DAMIAN	DANIEL ESCALERA AMEZCUA	SILVIA ALCARAS GOMEZ	FRANCISCO IVAN HERRERA VIDALES	ROSA GARCIA MIRANDA
7) ZACAPU	5) PARACHO DE VERDUZCO	66) PARACHO	1) PARACHO DE VERDUZCO	1442	B1	CENTRO DE INTEGRACIÓN SOCIAL NÚMERO 16 VASCO DE QUIROGA, CALLE PROLONGACIÓN BENITO JUÁREZ, SIN NÚMERO, COLONIA SAN FRANCISCO, LOCALIDAD PARACHO DE VERDUZCO, CÓDIGO POSTAL 60250, PARACHO, MICHOACÁN, ENTRE LA CALLE ATZIMBA Y PRIVADA BENITO JUÁREZ	MARISOL CASTRO BACA	JUAN HERNANDEZ HERNANDEZ	YOLANDA BARAJAS MERCADO	EDGAR ULISES GARCIA BRISEÑO	JORGE ARMANDO GARCIA ARROYO	JOSE ARON ALVAREZ NOLASCO	DOMINGO CACHO PASCUAL
7) ZACAPU	5) PARACHO DE VERDUZCO	66) PARACHO	1) PARACHO DE VERDUZCO	1442	C1	CENTRO DE INTEGRACIÓN SOCIAL NÚMERO 16 VASCO DE QUIROGA, CALLE PROLONGACIÓN BENITO JUÁREZ, SIN NÚMERO, COLONIA SAN FRANCISCO, LOCALIDAD PARACHO DE VERDUZCO, CÓDIGO POSTAL 60250, PARACHO, MICHOACÁN, ENTRE LA CALLE ATZIMBA Y PRIVADA BENITO JUÁREZ	MARIA TERESA EQUIHUA SANCHEZ	DANIEL ALEJO CARO	YURIDIA VANESA FIGUEROA VARGAS	PORFIRIO BAUTISTA ACUAPA	LORENA ALCARAZ GOMEZ	VICTOR HUGO BLAS JASSO	YOSELIN GUADALUPE FABIAN TALAVERA
7) ZACAPU	5) PARACHO DE VERDUZCO	66) PARACHO	1) PARACHO DE VERDUZCO	1443	B1	ESCUELA PRIMARIA URBANA FEDERAL PROFESORA ESTHER VELÁZQUEZ CABALLERO, CALLE DOCTOR SIXTOS VERDUZCO, NÚMERO 229, COLONIA CENTRO, LOCALIDAD PARACHO DE VERDUZCO, CÓDIGO POSTAL 60250, PARACHO, MICHOACÁN, ENTRE LAS CALLES JUAN DELGADO E IGNACIO ZARAGOZA	MA. MARTHA ALEJO JIMENEZ	CLAUDIA ELIZABETH BARRIGA VARGAS	ELADIO EQUIHUA MOLINA	NICOLAS JIMENEZ HERNANDEZ	MA. DE LA LUZ ABARCA SANCHEZ	SALVADOR ESCOBEDO LINARES	PLACIDA CRISOSTOMO ALVAREZ
7) ZACAPU	5) PARACHO DE VERDUZCO	66) PARACHO	1) PARACHO DE VERDUZCO	1443	C1	ESCUELA PRIMARIA URBANA FEDERAL PROFESORA ESTHER VELÁZQUEZ CABALLERO, CALLE DOCTOR SIXTOS VERDUZCO, NÚMERO 229, COLONIA CENTRO, LOCALIDAD PARACHO DE VERDUZCO, CÓDIGO POSTAL 60250, PARACHO, MICHOACÁN, ENTRE LAS CALLES JUAN DELGADO E IGNACIO ZARAGOZA	MA. DEL CARMEN BARRERA MENDOZA	YUNUEN CORDOVA BARAJAS	MANUELA ANDREA ESTRADA HERNANDEZ	ÁRNULFO LOPEZ SOLIS	SACRAMENTO EQUIHUA RAMOS	ANGELICA YULIANA FARIAS CERANO	HECTOR ESCOBEDO HERNANDEZ
7) ZACAPU	5) PARACHO DE VERDUZCO	66) PARACHO	1) PARACHO DE VERDUZCO	1444	B1	CASA PARA EL ARTE Y LA CULTURA PURÉPECHA, CALLE FRAY FRANCISCO DE CASTRO, SIN NÚMERO, COLONIA CENTRO, LOCALIDAD PARACHO DE VERDUZCO, CÓDIGO POSTAL 60250, PARACHO, MICHOACÁN, ENTRE LA CALLE AMADO NERVO Y AVENIDA 20 DE NOVIEMBRE	MA. DOLORES MORALES VAZQUEZ	TERESITA DE JESUS CANO CORDOBA	IVETH OLIVOS HERRERA	JOSEFINA AGUIRRE GARCIA	MA. DEL SOCORRO ROMERO CARDENAS	MONICA FLORES MONTELONGO	FRANCISCA FELIPE ALEJANDRE
7) ZACAPU	5) PARACHO DE VERDUZCO	66) PARACHO	1) PARACHO DE VERDUZCO	1444	C1	CASA PARA EL ARTE Y LA CULTURA PURÉPECHA, CALLE FRAY FRANCISCO DE CASTRO, SIN NÚMERO, COLONIA CENTRO, LOCALIDAD PARACHO DE VERDUZCO, CÓDIGO POSTAL 60250, PARACHO, MICHOACÁN, ENTRE LA CALLE AMADO NERVO Y AVENIDA 20 DE NOVIEMBRE	HERMILDA ANDRES NERI	LILIANA CARO MONROY	NAZARETH GUTIERREZ VILLEGAS	DANIEL DAMIAN MORALES	ROSALBA MACIEL HEREDIA	HERIBERTO MADRIGAL JIMENEZ	JOSE HERNANDEZ CRISTOBAL

Distrito Federal	Distrito Local	Municipio	Localidad	Sección	Casilla	Ubicación	Presidenta/e	Secretaria/o	1er. Escrutador	2do. Escrutador	1er. Suplente	2do. Suplente	3er. Suplente
7) ZACAPU	5) PARACHO DE VERDUZCO	66) PARACHO	1) PARACHO DE VERDUZCO	1444	S1	CASA PARA EL ARTE Y LA CULTURA PURÉPECHA, CALLE FRAY FRANCISCO DE CASTRO, SIN NÚMERO, COLONIA CENTRO, LOCALIDAD PARACHO DE VERDUZCO, CÓDIGO POSTAL 60250, PARACHO, MICHOACÁN, ENTRE LA CALLE AMADO NERVO Y AVENIDA 20 DE NOVIEMBRE	CELIA LOURDES CAMPOS MORENO	MA. TERESA CAMPOS MORENO	VICTOR HUGO GARCIA JACOBO	SILVESTRE MERCADO AGUSTIN	GLORIA IDALIA RAMOS ESTRADA	FLORENTINO FLORES MERCADO	MARIA MARTHA MONROY GOMEZ
7) ZACAPU	5) PARACHO DE VERDUZCO	66) PARACHO	1) PARACHO DE VERDUZCO	1445	B1	JARDÍN DE NIÑOS MARIANO MONTERDE, CALLE FRANCISCO JAVIER MINA, NÚMERO 221, COLONIA CENTRO, LOCALIDAD PARACHO DE VERDUZCO, CÓDIGO POSTAL 60250, PARACHO, MICHOACÁN, ENTRE LAS CALLES AQUILES SERDÁN Y UNIÓN	PAOLA AGUILAR GARCIA	GUILLERMINA BARAJAS VICENTE	JOSE ENRIQUE AREVALOS AYALA	OMAR GERONIMO AMEZCUA JANACUA	GRACIELA CAMPOS VELAZQUEZ	PEDRO JOSE GARIBAY GUIZAR	JESSICA YARAZETH BARRIGA CANO
7) ZACAPU	5) PARACHO DE VERDUZCO	66) PARACHO	1) PARACHO DE VERDUZCO	1445	C1	JARDÍN DE NIÑOS MARIANO MONTERDE, CALLE FRANCISCO JAVIER MINA, NÚMERO 221, COLONIA CENTRO, LOCALIDAD PARACHO DE VERDUZCO, CÓDIGO POSTAL 60250, PARACHO, MICHOACÁN, ENTRE LAS CALLES AQUILES SERDÁN Y UNIÓN	MARIA MAGDALENA AGUILAR IGNACIO	JAVIER BARRIGA ESTRADA	JAFET CERANO FERNANDEZ	VERONICA AYALA HERNANDEZ	LILIANA CORDOVA BENITEZ	DULCE MARIA GARIBAY MORA	JAVIER BARRIGA CANO
7) ZACAPU	5) PARACHO DE VERDUZCO	66) PARACHO	1) PARACHO DE VERDUZCO	1445	C2	JARDÍN DE NIÑOS MARIANO MONTERDE, CALLE FRANCISCO JAVIER MINA, NÚMERO 221, COLONIA CENTRO, LOCALIDAD PARACHO DE VERDUZCO, CÓDIGO POSTAL 60250, PARACHO, MICHOACÁN, ENTRE LAS CALLES AQUILES SERDÁN Y UNIÓN	EDWIN ALEMAN VARGAS	CRISTOFER CABALLERO ESTRADA	VICTORIA DE JESUS CORDOVA CARO	SALVADOR BACILIO HERNANDEZ	YOLANDA CORDOVA CAMPOS	ANA CRISTINA BACILIO HERNANDEZ	PEDRO GARIBAY MORA
7) ZACAPU	5) PARACHO DE VERDUZCO	66) PARACHO	1) PARACHO DE VERDUZCO	1445	S1	AUDITORIO MUNICIPAL, CALLE FRANCISCO JAVIER MINA, SIN NÚMERO, COLONIA CENTRO, LOCALIDAD PARACHO DE VERDUZCO, CÓDIGO POSTAL 60250, PARACHO, MICHOACÁN, ENTRE LAS CALLES UNIÓN Y VICENTE GUERRERO	JOSE MANUEL CABALLERO ESTRADA	DANIEL RODRIGO AMEZCUA ESTRADA	XENIA GUADALUPE CANO ESCALERA	JUAN DANIEL AGUILAR GARCIA	ROSARIO ESTRADA NEGRETE	ADOLFO GALVAN MONTELONGO	MARIA MARCELA CANDELARIO LOPEZ
7) ZACAPU	5) PARACHO DE VERDUZCO	66) PARACHO	1) PARACHO DE VERDUZCO	1445	S2	AUDITORIO MUNICIPAL, CALLE FRANCISCO JAVIER MINA, SIN NÚMERO, COLONIA CENTRO, LOCALIDAD PARACHO DE VERDUZCO, CÓDIGO POSTAL 60250, PARACHO, MICHOACÁN, ENTRE LAS CALLES UNIÓN Y VICENTE GUERRERO	PERLA ITZEL ANGEL CERANO	MIGUEL ANGEL AMEZCUA GARCIA	VERONICA GUADALUPE GARIBAY ALCARAZ	JANET LETICIA ALCARAZ PASCUAL	BRANDON ALEMAN VARGAS	JAVIER GALVAN MONTELONGO	MARIA DE LOS ANGELES ELIAS PASAYE
7) ZACAPU	5) PARACHO DE VERDUZCO	66) PARACHO	1) PARACHO DE VERDUZCO	1445	S3	ESCUELA PREPARATORIA UNIVERSITARIA JESÚS ROMERO FLORES, CALLE FRANCISCO JAVIER MÚJICA, NÚMERO 312, COLONIA CENTRO, LOCALIDAD PARACHO DE VERDUZCO, CÓDIGO POSTAL 60250, PARACHO, MICHOACÁN, ENTRE LA CALLE VICENTE GUERRERO Y LIBRAMIENTO SUR AQUILES SERDÁN	MAYRA ELIANA AGUILAR ALVAREZ	RODRIGO AMEZCUA GOMEZ	ERICK DARIO GARIBAY ALCARAZ	LORENZO ALONSO OROZCO	ARACELI AGUSTIN JIMENEZ	HEIDI CRUZ MORALES	MAYRA LIZBETH GARIBAY MOLINA
7) ZACAPU	5) PARACHO DE VERDUZCO	66) PARACHO	1) PARACHO DE VERDUZCO	1446	B1	ESCUELA PRIMARIA PROFESOR LUIS SEPÚLVEDA VÁZQUEZ, CALLE FRANCISCO I. MADERO, NÚMERO 179, COLONIA LÁZARO CÁRDENAS, LOCALIDAD PARACHO DE VERDUZCO, CÓDIGO POSTAL 60256, PARACHO, MICHOACÁN, ENTRE LA CALLE LUIS SEPÚLVEDA Y PRIVADA FRANCISCO I. MADERO	JUAN ARMANDO ESPINO AGUILAR	YOATZIN BIOMARA BARAJAS VICENTE	YUBANI CAROLINA BARAJAS RODRIGUEZ	RAUL CANO HINOJOSA	NORMA BUCIO RODRIGUEZ	ARACELI HERNANDEZ SERANO	MARIA GUADALUPE ESTRADA SILVA
7) ZACAPU	5) PARACHO DE VERDUZCO	66) PARACHO	1) PARACHO DE VERDUZCO	1446	C1	ESCUELA PRIMARIA PROFESOR LUIS SEPÚLVEDA VÁZQUEZ, CALLE FRANCISCO I. MADERO, NÚMERO 179, COLONIA LÁZARO CÁRDENAS, LOCALIDAD PARACHO DE VERDUZCO, CÓDIGO POSTAL 60256, PARACHO, MICHOACÁN, ENTRE LA CALLE LUIS SEPÚLVEDA Y PRIVADA FRANCISCO I. MADERO	IRENE AMEZCUA ZALAPA	LUIS ALBERTO CORDOVA GARIBAY	GUILLERMO BARAJAS VILLARREAL	JONATHAN CORTES QUEREA	VICTOR MANUEL EQUIHUA LEMUS	CRISTOBAL HERRERA LEMUS	LUS GARCIA FIGUEROA
7) ZACAPU	5) PARACHO DE VERDUZCO	66) PARACHO	1) PARACHO DE VERDUZCO	1446	C2	ESCUELA PRIMARIA PROFESOR LUIS SEPÚLVEDA VÁZQUEZ, CALLE FRANCISCO I. MADERO, NÚMERO 179, COLONIA LÁZARO CÁRDENAS, LOCALIDAD PARACHO DE VERDUZCO, CÓDIGO POSTAL 60256, PARACHO, MICHOACÁN, ENTRE LA CALLE LUIS SEPÚLVEDA Y PRIVADA FRANCISCO I. MADERO	KERHANY VICTORIA ARIAS HERNANDEZ	LUIS CORTEZ JUAN DE DIOS	SANTOS BARRERA BENITES	MA. AZUCENA GARCIA SILVA	HECTOR ESPINO CABALLERO	HORTENCIA JASSO ESPINO	BIBIANA CAMPOVERDE MINCITAR
7) ZACAPU	5) PARACHO DE VERDUZCO	66) PARACHO	1) PARACHO DE VERDUZCO	1446	C3	ESCUELA PRIMARIA PROFESOR LUIS SEPÚLVEDA VÁZQUEZ, CALLE FRANCISCO I. MADERO, NÚMERO 179, COLONIA LÁZARO CÁRDENAS, LOCALIDAD PARACHO DE VERDUZCO, CÓDIGO POSTAL 60256, PARACHO, MICHOACÁN, ENTRE LA CALLE LUIS SEPÚLVEDA Y PRIVADA FRANCISCO I. MADERO	AIDEE GUADALUPE BARAJAS ACOSTA	EMILIO FERNANDEZ REYES	ERENDIRA BENITES SOLIS	JACOBO ALCANTAR ALONSO	SUSANA HERNANDEZ MENDOZA	JOSE MARIO CARDIEL MARTINEZ	EULOGIO CANO MERCADO
7) ZACAPU	5) PARACHO DE VERDUZCO	66) PARACHO	1) PARACHO DE VERDUZCO	1447	B1	CANCHA DE BASQUETBOL DE LA COLONIA 12 DE DICIEMBRE, CALLE CORONEL J. JESUS DÍAZ, SIN NÚMERO, COLONIA 12 DE DICIEMBRE, LOCALIDAD PARACHO DE VERDUZCO, CÓDIGO POSTAL 60257, PARACHO, MICHOACÁN, ENTRE PRIVADA DE OBREROS Y PRIVADA DE OBREROS	MARIA VIRGINIA ANGEL CALDERON	PABLO ELI ALONSO ESTRADA	AYLIN GARCIA DAMIAN	GUSTAVO CHINO BLAS	JOSE DOLORES APARCIO ALONSO	MA. DOLORES ALVAREZ GUTIERREZ	BERTA EQUIHUA VALENCIA
7) ZACAPU	5) PARACHO DE VERDUZCO	66) PARACHO	1) PARACHO DE VERDUZCO	1447	C1	CANCHA DE BASQUETBOL DE LA COLONIA 12 DE DICIEMBRE, CALLE CORONEL J. JESUS DÍAZ, SIN NÚMERO, COLONIA 12 DE DICIEMBRE, LOCALIDAD PARACHO DE VERDUZCO, CÓDIGO POSTAL 60257, PARACHO, MICHOACÁN, ENTRE PRIVADA DE OBREROS Y PRIVADA DE OBREROS	ANDREA CANO TREJO	GABRIELA NALLELY AMEZCUA OROZCO	MARCOS IVAN BAUTISTA FIGUEROA	ANGELICA VIANEY CHINO MOSQUEDA	JUAN BAUTISTA CRUZ	JUANA ESTELA AMEZCUA GODOY	SALVADOR CAMPOS JIMENEZ
7) ZACAPU	5) PARACHO DE VERDUZCO	66) PARACHO	1) PARACHO DE VERDUZCO	1447	C2	CANCHA DE BASQUETBOL DE LA COLONIA 12 DE DICIEMBRE, CALLE CORONEL J. JESUS DÍAZ, SIN NÚMERO, COLONIA 12 DE DICIEMBRE, LOCALIDAD PARACHO DE VERDUZCO, CÓDIGO POSTAL 60257, PARACHO, MICHOACÁN, ENTRE PRIVADA DE OBREROS Y PRIVADA DE OBREROS	MARCO ANTONIO AGUILAR CERVANTES	CRISTAL ALEJANDRA APARCIO TALAVERA	MARIBEL BECERRA FABIAN	HUCIEL ARZOLA SANCHEZ	ROSENDO ALONZO SALMERON	CECILIA CANO IGNACIO	JUANA CRUZ ANGEL



Distrito Federal	Distrito Local	Municipio	Localidad	Sección	Casilla	Ubicación	Presidenta/e	Secretaria/o	1er. Escrutador	2do. Escrutador	1er. Suplente	2do. Suplente	3er. Suplente
7) ZACAPU	5) PARACHO DE VERDUZCO	66) PARACHO	1) PARACHO DE VERDUZCO	1448	B1	ESCUELA PRIMARIA EMILIANO ZAPATA, CALLE PRIMERO DE MAYO, SIN NÚMERO, COLONIA VILLA ARTESANAL, LOCALIDAD PARACHO DE VERDUZCO, CÓDIGO POSTAL 60257, PARACHO, MICHOACÁN, ENTRE LA CALLE PRIMERO DE MAYO Y PRIVADA PLAN DE AYALA	JUAN CARLOS ALFARO SANCHEZ	SOFIA DEL ROSARIO GARCIA BARAJAS	MARIA YOLANDA BAUTISTA CANO	ALEJANDRA ESPIRITU CARDOZA	MA. GUADALUPE CORTES JUAN DE DIOS	J. JESUS JARAMILLO CHAVIRA	ANTONIO JUAREZ VELAZQUEZ
7) ZACAPU	5) PARACHO DE VERDUZCO	66) PARACHO	1) PARACHO DE VERDUZCO	1448	C1	ESCUELA PRIMARIA EMILIANO ZAPATA, CALLE PRIMERO DE MAYO, SIN NÚMERO, COLONIA VILLA ARTESANAL, LOCALIDAD PARACHO DE VERDUZCO, CÓDIGO POSTAL 60257, PARACHO, MICHOACÁN, ENTRE LA CALLE PRIMERO DE MAYO Y PRIVADA PLAN DE AYALA	FATIMA IRETI APARICIO PASTOR	JONATHAN GONZALEZ MERCADO	ALEXIS ARMANDO BAUTISTA TALAVERA	VICTOR MANUEL GOMEZ AGUILAR	MARCO ANTONIO GONZALEZ SILVA	CARLOS JASSO HERNANDEZ	CELIA GONZALEZ TRINIDAD
7) ZACAPU	5) PARACHO DE VERDUZCO	66) PARACHO	1) PARACHO DE VERDUZCO	1448	C2	ESCUELA PRIMARIA EMILIANO ZAPATA, CALLE PRIMERO DE MAYO, SIN NÚMERO, COLONIA VILLA ARTESANAL, LOCALIDAD PARACHO DE VERDUZCO, CÓDIGO POSTAL 60257, PARACHO, MICHOACÁN, ENTRE LA CALLE PRIMERO DE MAYO Y PRIVADA PLAN DE AYALA	LEOCADIOCINOE CORDOVA BRAVO	ALAN MARIN LOPEZ SILVA	BRENDA KARINA CARO TALAVERA	ALBERTINA GONZALEZ CRISOSTOMO	ARTURO GONZALEZ VALENTINEZ	GLADYS JERONIMO CEJA	RAMON JUAREZ ALONZO
7) ZACAPU	5) PARACHO DE VERDUZCO	66) PARACHO	1) PARACHO DE VERDUZCO	1448	C3	ESCUELA PRIMARIA EMILIANO ZAPATA, CALLE PRIMERO DE MAYO, SIN NÚMERO, COLONIA VILLA ARTESANAL, LOCALIDAD PARACHO DE VERDUZCO, CÓDIGO POSTAL 60257, PARACHO, MICHOACÁN, ENTRE LA CALLE PRIMERO DE MAYO Y PRIVADA PLAN DE AYALA	PABLO FABIAN FABIAN	KARLA NAZARETH CERANO JARAMILLO	MARIA MAGDALENA CORONA RODRIGUEZ	VICTORIA JASSO LOPEZ	JUVENTINO GUILLEN RODRIGUEZ	JUANA JIMENEZ ZAVALA	SALVADOR LUCAS JUAN
7) ZACAPU	5) PARACHO DE VERDUZCO	66) PARACHO	2) NURIO	1449	B1	ESCUELA PRIMARIA HÉROES DE CHAPULTEPEC, CALLE FRANCISCO I MADERO, NÚMERO 27, COLONIA CENTRO, LOCALIDAD NURIO, CÓDIGO POSTAL 60252, PARACHO, MICHOACÁN, FRENTE A LA PLAZA	MA. DOLORES FLORES VILLANUEVA	JORGE ALBERTO MORENO QUETZECUA	JUANA ALONSO SILVA	SALVADOR IGNACIO GONZALEZ	MARTHA MARIA HERRERA QUETZECUA	MA. OLGA HERRERA ALONSO	MAGDALENA MORENO CARLOS
7) ZACAPU	5) PARACHO DE VERDUZCO	66) PARACHO	2) NURIO	1449	C1	ESCUELA PRIMARIA HÉROES DE CHAPULTEPEC, CALLE FRANCISCO I MADERO, NÚMERO 27, COLONIA CENTRO, LOCALIDAD NURIO, CÓDIGO POSTAL 60252, PARACHO, MICHOACÁN, FRENTE A LA PLAZA	BLANCA ESTHER HERRERA AGUSTIN	EDUARDO ALEJO RUBIO	URIEL BAUTISTA MERCADO	LUIS FERMIN JUANDIEGO CANO	MARCOS MORENO RUBIO	ADOLFO ANTONIO CRUZ	GUILLERMINA MORENO RUBIO
7) ZACAPU	5) PARACHO DE VERDUZCO	66) PARACHO	2) NURIO	1449	C2	ESCUELA PRIMARIA HÉROES DE CHAPULTEPEC, CALLE FRANCISCO I MADERO, NÚMERO 27, COLONIA CENTRO, LOCALIDAD NURIO, CÓDIGO POSTAL 60252, PARACHO, MICHOACÁN, FRENTE A LA PLAZA	BENITO IGNACIO ARREGUIN	ERANDI ALEJO RUBIO	ISRAEL BLAS ALEJO	HERMEREGILDA ALEJO LAZARO	MAGDALENA HERRERA VAZQUEZ	ISIDRO BAUTISTA CACARI	ELISA ALEJO ZACARIAS
7) ZACAPU	5) PARACHO DE VERDUZCO	66) PARACHO	2) NURIO	1449	C3	ESCUELA PRIMARIA HÉROES DE CHAPULTEPEC, CALLE FRANCISCO I MADERO, NÚMERO 27, COLONIA CENTRO, LOCALIDAD NURIO, CÓDIGO POSTAL 60252, PARACHO, MICHOACÁN, FRENTE A LA PLAZA	CESAR MATACUJA RUBIO	ULISES CARLOS TORRES	SANTIAGO GOMEZ UBALDO	ANGELICA ALEJO RODRIGUEZ	MARIA CARLOS PASCUAL	AGUSTIN GONZALEZ XHACU	ALEJO BLAS LAZARO
7) ZACAPU	5) PARACHO DE VERDUZCO	66) PARACHO	3) AHUIRAN	1452	B1	SIN DATO, SIN DATO, SIN DATO	MARIA DE LOS ANGELES MORALES SILVA	ELEN ABRIL GONZALEZ MERCADO	MATEO ESTRADA ALONSO	IRINEO MARTINEZ PEREZ	VALENTIN GOMEZ VARGAS	MA. DEL CARMEN RODRIGUEZ SILVA	REYES CAMPOS SANTIAGO
7) ZACAPU	5) PARACHO DE VERDUZCO	66) PARACHO	3) AHUIRAN	1452	C1	SIN DATO, SIN DATO, SIN DATO	PAULO CESAR SILVA PEREZ	SALVADOR PASCUAL CANO	GRACIELA HERNANDEZ PEREZ	JUAN RAMOS BAUTISTA	FELIPA MORALES CANO	DONACIANO CANO RAMOS	AMADO NUCI TOMAS
7) ZACAPU	5) PARACHO DE VERDUZCO	66) PARACHO	3) AHUIRAN	1452	C2	SIN DATO, SIN DATO, SIN DATO	MAYRA YANET RAMOS MULATO	JUANA PASCUAL GASPAS	VITALINA MAGAÑA BAROLO	ESPERANZA RAMOS MORALES	ROBERTO NUCI SILVA	ANA MARIA FLORES SILVA	SANTIAGO RODRIGUEZ SILVA
7) ZACAPU	5) PARACHO DE VERDUZCO	66) PARACHO	4) ARANZA	1451	B1	JEFATURA DE TENENCIA, CALLE FRANCISCO I. MADERO, SIN NUMERO, COLONIA CENTRO, LOCALIDAD ARANZA, CÓDIGO POSTAL 60266, MUNICIPIO DE PARACHO, MICHOACAN, PLAZA PRINCIPAL	DANTE ONAN AGUSTIN HERNANDEZ	RODRIGO CAMPOS RUIZ	GABRIELA AVILES CARRILLO	HECTOR GUILLERMO ALVAREZ HERNANDEZ	RAFAELA GUTIERREZ GUTIERREZ	CARMEN IVON HERNANDEZ CAMPOS	JUAN CARLOS CHAVEZ MARTINEZ
7) ZACAPU	5) PARACHO DE VERDUZCO	66) PARACHO	4) ARANZA	1451	C1	JEFATURA DE TENENCIA, CALLE FRANCISCO I. MADERO, SIN NUMERO, COLONIA CENTRO, LOCALIDAD ARANZA, CÓDIGO POSTAL 60266, MUNICIPIO DE PARACHO, MICHOACAN, PLAZA PRINCIPAL	EDITH ALVAREZ OCHOA	ALBERTO GABRIEL GUTIERREZ	GUILLERMO ALVAREZ EQUIHUA	BRANDON BARRERA CAMPOS	SALOMON GUTIERREZ HERNANDEZ	ITZIMBA PATRICIA CAMPOS SOLIS	MARIA DEL CARMEN CISNEROS SOTO
7) ZACAPU	5) PARACHO DE VERDUZCO	66) PARACHO	4) ARANZA	1451	C2	JEFATURA DE TENENCIA, CALLE FRANCISCO I. MADERO, SIN NUMERO, COLONIA CENTRO, LOCALIDAD ARANZA, CÓDIGO POSTAL 60266, MUNICIPIO DE PARACHO, MICHOACAN, PLAZA PRINCIPAL	RICARDO CAMPOS ESTRADA	ROSA GUADALUPE GARCIA GARCIA	ALEIDA ALVAREZ HERNANDEZ	MIGUEL ANGEL CAMPOS LEMUS	LILIBETH ALEJANDRA GUTIERREZ TALAVERA	BALTAZAR BARRERA TORRES	J. JESUS EQUIHUA GUTIERREZ
7) ZACAPU	5) PARACHO DE VERDUZCO	66) PARACHO	6) CHERANATZICURIN	1450	B1	SIN DATO, SIN DATO, SIN DATO							
7) ZACAPU	5) PARACHO DE VERDUZCO	66) PARACHO	6) CHERANATZICURIN	1450	C1	SIN DATO, SIN DATO, SIN DATO							
7) ZACAPU	5) PARACHO DE VERDUZCO	66) PARACHO	6) CHERANATZICURIN	1450	C2	SIN DATO, SIN DATO, SIN DATO							
7) ZACAPU	5) PARACHO DE VERDUZCO	66) PARACHO	7) POMACUARAN	1454	B1	ESCUELA PRIMARIA BENITO JUÁREZ, CALLE SAN MIGUEL, NÚMERO 14, COLONIA CENTRO, LOCALIDAD POMACUARÁN, CÓDIGO POSTAL 60260, PARACHO, MICHOACÁN, ENTRE LAS CALLES 5 DE MAYO E INDEPENDENCIA	CARLOS EDUARDO BALTAZAR AGUILAR	ADELAIDA CANO GONZALEZ	MARISA ALEJANDRA AGUILAR MADRIGAL	ZENAIDA BLAS OLIVOS	ROSA HILDA CARLOS RODRIGUEZ	ANGEL GARCIA SERBIN	LEOPOLDO GARCIA VALDEZ
7) ZACAPU	5) PARACHO DE VERDUZCO	66) PARACHO	7) POMACUARAN	1454	C1	ESCUELA PRIMARIA BENITO JUÁREZ, CALLE SAN MIGUEL, NÚMERO 14, COLONIA CENTRO, LOCALIDAD POMACUARÁN, CÓDIGO POSTAL 60260, PARACHO, MICHOACÁN, ENTRE LAS CALLES 5 DE MAYO E INDEPENDENCIA	JOSE EDUARDO CRUZ OLIVOS	ADRIANA PATRICIA GARCIA MINCHACA	AMPARO BLAS CANO	HORTENCIA CASTILLO SOTELO	HILDA GARCIA PADILLA	FLORA CAMPOS VALDEZ	JOSEFINA BLANCO OLIVEROS

Distrito Federal	Distrito Local	Municipio	Localidad	Sección	Casilla	Ubicación	Presidenta/e	Secretaria/o	1er. Escrutador	2do. Escrutador	1er. Suplente	2do. Suplente	3er. Suplente
7) ZACAPU	5) PARACHO DE VERDUZCO	66) PARACHO	8) QUINCEO	1455	B1	JEFATURA DE TENENCIA, CALLE GALEANA ESQUINA CON VICENTE GUERRERO, SIN NÚMERO, COLONIA CENTRO, LOCALIDAD QUINCEO, CÓDIGO POSTAL 60267, PARACHO, MICHOACÁN, ENTRE LAS CALLES VICENTE GUERRERO E IGNACIO ALLENDE	ELODIA ALEJANDRE CORALES	ARCELIA BAUTISTA COHENETE	ANTONIO BAUTISTA VALENCIA	FRANCISCO ALONZO CRISOSTOMO	ROGELIO BAUTISTA ALONZO	ALBERTO CRISOSTOMO SALMERON	GRISELDA CRISOSTOMO ALEJANDRE
7) ZACAPU	5) PARACHO DE VERDUZCO	66) PARACHO	8) QUINCEO	1455	C1	JEFATURA DE TENENCIA, CALLE GALEANA ESQUINA CON VICENTE GUERRERO, SIN NÚMERO, COLONIA CENTRO, LOCALIDAD QUINCEO, CÓDIGO POSTAL 60267, PARACHO, MICHOACÁN, ENTRE LAS CALLES VICENTE GUERRERO E IGNACIO ALLENDE	BLADIMIRO ALEJANDRE LUNA	ADELAIDA BAUTISTA FLORES	NARAY CRISOSTOMO JIMENEZ	ABELINO BAUTISTA VARGAS	AURELIA BAUTISTA SEBASTIAN	ALBERTO ALEJANDRE BAUTISTA	YOLANDA CAMPOS CRISOSTOMO
7) ZACAPU	5) PARACHO DE VERDUZCO	66) PARACHO	8) QUINCEO	1455	C2	JEFATURA DE TENENCIA, CALLE GALEANA ESQUINA CON VICENTE GUERRERO, SIN NÚMERO, COLONIA CENTRO, LOCALIDAD QUINCEO, CÓDIGO POSTAL 60267, PARACHO, MICHOACÁN, ENTRE LAS CALLES VICENTE GUERRERO E IGNACIO ALLENDE	JUAN PABLO CAMPOS CRISOSTOMO	JUANA CACARI QUIN	JOSE LEOBARDO ALEJANDRE CRUZ	MAGDALENA CRISOSTOMO VARGAS	MARIA DEL CARMEN BAUTISTA VALENCIA	ERNESTO ALEJANDRE BAUTISTA	MARTINA CRISOSTOMO BAUTISTA
7) ZACAPU	5) PARACHO DE VERDUZCO	66) PARACHO	9) URAPICHO	1453	B1	ESCUELA PRIMARIA BILINGÜE TATA LÁZARO, CALLE 12 DE OCTUBRE, NÚMERO 1, COLONIA CENTRO, LOCALIDAD URAPICHO, CÓDIGO POSTAL 60263, PARACHO, MICHOACÁN, ENTRE LAS CALLES 18 DE MARZO Y 5 DE MAYO	LAURA ESTHELA CLEMENTE ZACARIAS	MARCO ANTONIO ALVAREZ DOMINGUEZ	MELECIO ANGEL CANO	PEDRO BARAJAS CANO	JESUS GRANO RAMIREZ	GLORIA ESTHER DAMIAN ALVAREZ	MARGARITA ANGEL ZACARIAS
7) ZACAPU	5) PARACHO DE VERDUZCO	66) PARACHO	9) URAPICHO	1453	C1	ESCUELA PRIMARIA BILINGÜE TATA LÁZARO, CALLE 12 DE OCTUBRE, NÚMERO 1, COLONIA CENTRO, LOCALIDAD URAPICHO, CÓDIGO POSTAL 60263, PARACHO, MICHOACÁN, ENTRE LAS CALLES 18 DE MARZO Y 5 DE MAYO	MARIA GUADALUPE ANGEL DAMIAN	FLORENCIO ALVAREZ PACHECO	PAULA ANGEL PAZ	ANTONIO BARAJAS DAMIAN	REYNA BARAJAS NOLASCO	AGUSTIN DAMIAN QUIN	JOSEFA BAUTISTA RAMOS
7) ZACAPU	2) PURUANDIRO	72) PURUANDIRO	1) PURUANDIRO	1601	B1	SECUNDARIA COLEGIO AMANECER, CALLE MARTÍN CASTREJÓN, NÚMERO 1193, COLONIA CONSTITUYENTES, LOCALIDAD PURUANDIRO, CÓDIGO POSTAL 58508, MUNICIPIO PURUANDIRO, MICHOACÁN, ENTRE LAS CALLES VENTURA PUENTE Y FRANCISCO ORTIZ RUBIO	ANGELICA ANGUIANO RUIZ	RUBI PRISCILLA CERVANTES FLORES	CAROLINA DELGADO ARROYO	AGUSTIN GOMEZ BERNAL	FERNANDO GARCIA RUIZ	LUIS ANGEL CERVANTES FLORES	SILVIA CISNEROS RUIZ
7) ZACAPU	2) PURUANDIRO	72) PURUANDIRO	1) PURUANDIRO	1601	C1	SECUNDARIA COLEGIO AMANECER, CALLE MARTÍN CASTREJÓN, NÚMERO 1193, COLONIA CONSTITUYENTES, LOCALIDAD PURUANDIRO, CÓDIGO POSTAL 58508, MUNICIPIO PURUANDIRO, MICHOACÁN, ENTRE LAS CALLES VENTURA PUENTE Y FRANCISCO ORTIZ RUBIO	SALUD GERARDO ANDRADE SALDAÑA	CLAUDIA MONTSERRAT CISNEROS ZAVALA	ARIADNA YANELI FLORES VAZQUEZ	ALMA DELIA GUZMAN CISNEROS	ANTONIO AMADOR ANDRADE	NORMA DELGADO LUNA	ANGELICA ACEVEDO GAYTAN
7) ZACAPU	2) PURUANDIRO	72) PURUANDIRO	1) PURUANDIRO	1601	C2	SECUNDARIA COLEGIO AMANECER, CALLE MARTÍN CASTREJÓN, NÚMERO 1193, COLONIA CONSTITUYENTES, LOCALIDAD PURUANDIRO, CÓDIGO POSTAL 58508, MUNICIPIO PURUANDIRO, MICHOACÁN, ENTRE LAS CALLES VENTURA PUENTE Y FRANCISCO ORTIZ RUBIO	YANET ANGUIANO RUIZ	DANIEL DUARTE CENDEJAS	MARTHA RAQUEL GALLARDO CERVANTES	AMAYRANI HERNANDEZ ANDRADE	GABRIELA BARAJAS RAZO	EFRAIN ESPINO VALDEZ	GABRIELA DIAZ CISNEROS
7) ZACAPU	2) PURUANDIRO	72) PURUANDIRO	1) PURUANDIRO	1602	B1	ESCUELA PRIMARIA URBANA FEDERAL NIÑOS HÉROES, CALLE INDEPENDENCIA, NÚMERO 326, COLONIA CENTRO, LOCALIDAD PURUANDIRO, CÓDIGO POSTAL 58500, MUNICIPIO PURUANDIRO, MICHOACÁN, ENTRE LAS CALLES RAYÓN Y GALEANA	MARTHA GRISELDA GUIZA ARREDONDO	JAQUELINE DIAZ ORTIZ	YULIANA ESPINO ALVARADO	VANESSA ESPINO TAPIA	JUSTINA CARACOZA MEDINA	MARIA IRENE DIAZ BARAJAS	JUAN ARELLANO LOPEZ
7) ZACAPU	2) PURUANDIRO	72) PURUANDIRO	1) PURUANDIRO	1602	C1	ESCUELA PRIMARIA URBANA FEDERAL NIÑOS HÉROES, CALLE INDEPENDENCIA, NÚMERO 326, COLONIA CENTRO, LOCALIDAD PURUANDIRO, CÓDIGO POSTAL 58500, MUNICIPIO PURUANDIRO, MICHOACÁN, ENTRE LAS CALLES RAYÓN Y GALEANA	ILSE JULIANA BRAN BARAJAS	GILBERTO FUENTES BERNAL	ANDREA GALVAN GARCIA	CARLOS EDUARDO GALLARDO RAMIREZ	MARIA ANGELICA DELGADO BECERRA	LETICIA GAMEZ MOLINA	OBDULIA CRUZ RAMIREZ
7) ZACAPU	2) PURUANDIRO	72) PURUANDIRO	1) PURUANDIRO	1602	C2	ESCUELA PRIMARIA URBANA FEDERAL NIÑOS HÉROES, CALLE INDEPENDENCIA, NÚMERO 326, COLONIA CENTRO, LOCALIDAD PURUANDIRO, CÓDIGO POSTAL 58500, MUNICIPIO PURUANDIRO, MICHOACÁN, ENTRE LAS CALLES RAYÓN Y GALEANA	LUCIA ROSAURA BRAN BARAJAS	GIANCARLO ALVAREZ CASTRO	MARIA CRISTINA ADAME PAREDES	MONTSERRAT IBARRA LARA	FLOR ESTELA DELGADO HUERTA	LUIS GARCIA VILLEGAS	ALEJANDRO FLORES DIAZ
7) ZACAPU	2) PURUANDIRO	72) PURUANDIRO	1) PURUANDIRO	1602	C3	ESCUELA PRIMARIA URBANA FEDERAL NIÑOS HÉROES, CALLE INDEPENDENCIA, NÚMERO 326, COLONIA CENTRO, LOCALIDAD PURUANDIRO, CÓDIGO POSTAL 58500, MUNICIPIO PURUANDIRO, MICHOACÁN, ENTRE LAS CALLES RAYÓN Y GALEANA	MIRNA SINAI ALCARAZ GOMEZ	KARINA DELGADO MEZA	KAREN AIRAM ARMENTA GUERRERO	ARACELI DIAZ MALDONADO	RAMIRO DELGADO HUERTA	CARLOS ALBERTO IBARRA DIAZ	MONICA ARELI GAYTAN ALCARAZ
7) ZACAPU	2) PURUANDIRO	72) PURUANDIRO	1) PURUANDIRO	1603	B1	UNIDAD DEPORTIVA BENITO JUÁREZ, CALLE 20 DE NOVIEMBRE, SIN NÚMERO, COLONIA TENERIAS, LOCALIDAD PURUANDIRO, CÓDIGO POSTAL 58500, MUNICIPIO PURUANDIRO, MICHOACÁN, ENTRE LAS CALLES ARROYO Y ELÍAS CALLES	JUAN ABREGO DIAZ	JOSE LUIS CHAVEZ MADRIGAL	ALAN AHUMADA ORTIZ	EDUARDO GUTIERREZ LUNA	ENRIQUE GUZMAN SANCHEZ	IRMA CEBALLOS RAMIREZ	JOSE ARMANDO BOTELLO ALCARAZ
7) ZACAPU	2) PURUANDIRO	72) PURUANDIRO	1) PURUANDIRO	1603	C1	UNIDAD DEPORTIVA BENITO JUÁREZ, CALLE 20 DE NOVIEMBRE, SIN NÚMERO, COLONIA TENERIAS, LOCALIDAD PURUANDIRO, CÓDIGO POSTAL 58500, MUNICIPIO PURUANDIRO, MICHOACÁN, ENTRE LAS CALLES ARROYO Y ELÍAS CALLES	PAOLA ACEVES VITE	RAMIRO GALLEGOS RIOS	ERIKA CEBALLOS MARTINEZ	PHILLIP ARIAS ZAPIEN	JOSE ALFREDO ALCARAZ MAGAÑA	VERONICA DELGADO CASTILLO	MARIA GUADALUPE CAMACHO MAGAÑA
7) ZACAPU	2) PURUANDIRO	72) PURUANDIRO	1) PURUANDIRO	1603	C2	UNIDAD DEPORTIVA BENITO JUÁREZ, CALLE 20 DE NOVIEMBRE, SIN NÚMERO, COLONIA TENERIAS, LOCALIDAD PURUANDIRO, CÓDIGO POSTAL 58500, MUNICIPIO PURUANDIRO, MICHOACÁN, ENTRE LAS CALLES ARROYO Y ELÍAS CALLES	LEOPOLDO AGUILAR MEDINA	MARIA GUADALUPE GARCIA GARCIA	CLAUDIA CISNEROS LEON	JUAN CARLOS BARAJAS RAMIREZ	KARLA PATRICIA FLORES MORALES	CRISTOBAL GONZALEZ GARCIA	JORGE AGUILAR VILLEGAS

Distrito Federal	Distrito Local	Municipio	Localidad	Sección	Casilla	Ubicación	Presidenta/e	Secretaria/o	1er. Escrutador	2do. Escrutador	1er. Suplente	2do. Suplente	3er. Suplente
7) ZACAPU	2) PURUANDIRO	72) PURUANDIRO	1) PURUANDIRO	1603	C3	UNIDAD DEPORTIVA BENITO JUÁREZ, CALLE 20 DE NOVIEMBRE, SIN NÚMERO, COLONIA TENERÍAS, LOCALIDAD PURUÁNDIRO, CÓDIGO POSTAL 58500, MUNICIPIO PURUÁNDIRO, MICHOACÁN., ENTRE LAS CALLES ARROYO Y ELÍAS CALLES	FELIPE DE JESUS CANO CISNEROS	JORGE GOMEZ VILLEGAS	ARIADNA DIAZ MARTINEZ	REBECA ACOSTA BACA	FRANCISCA ADAME PAREDES	JESUS DAVID ESQUIVEL ROA	BRIAN BOTELLO ALCARAZ
7) ZACAPU	2) PURUANDIRO	72) PURUANDIRO	1) PURUANDIRO	1603	C4	UNIDAD DEPORTIVA BENITO JUÁREZ, CALLE 20 DE NOVIEMBRE, SIN NÚMERO, COLONIA TENERÍAS, LOCALIDAD PURUÁNDIRO, CÓDIGO POSTAL 58500, MUNICIPIO PURUÁNDIRO, MICHOACÁN., ENTRE LAS CALLES ARROYO Y ELÍAS CALLES	MILAGROS MARLEN CARRANZA AGUILAR	CRISTIAN ANDRES BACA GUERRERO	CECILIA GARCIA CONTRERAS	SARA ALCARAZ MARTINEZ	JOSE ALBINO AHUMADA MUÑOZ	ALEJANDRO BOTELLO ALCARAZ	MARCO ANTONIO ACOSTA CISNEROS
7) ZACAPU	2) PURUANDIRO	72) PURUANDIRO	1) PURUANDIRO	1603	S1	UNIDAD DEPORTIVA BENITO JUÁREZ, CALLE 20 DE NOVIEMBRE, SIN NÚMERO, COLONIA TENERÍAS, LOCALIDAD PURUÁNDIRO, CÓDIGO POSTAL 58500 MUNICIPIO PURUÁNDIRO, MICHOACÁN., ENTRE LAS CALLES ARROYO Y ELÍAS CALLES	SALVADOR DUARTE RODRIGUEZ	YESENIA CEBALLOS CISNEROS	GALDINO AHUMADA MUÑOZ	ARTURO GARCIA DIAZ	KARLA GUADALUPE GARCILAZO VARGAS	MARIA REMEDIOS BEDOLLA CORIA	KARLA MARIA GARCIA ARMENTA
7) ZACAPU	2) PURUANDIRO	72) PURUANDIRO	1) PURUANDIRO	1604	B1	MERCADO SAN JUAN , CALLE AQUILES SERDÁN, NÚMERO 1605, COLONIA ADOLFO LÓPEZ MATEOS, LOCALIDAD PURUÁNDIRO, CÓDIGO POSTAL 58503, MUNICIPIO PURUÁNDIRO, MICHOACÁN., ENTRE LAS CALLES FRANCISCO I. MADERO Y AQUILES SERDÁN	GEORGINA AGUILAR JIMENEZ	CITLALI ANGUIANO TORRES	MARIA GUADALUPE AGUILAR MENDEZ	ANA LUISA GUZMAN MORALES	JUAN ANTONIO AHUMADA BARAJAS	BERTHA DIAZ TAPIA	MARIA GUADALUPE JAIMES PEREZ
7) ZACAPU	2) PURUANDIRO	72) PURUANDIRO	1) PURUANDIRO	1604	C1	MERCADO SAN JUAN , CALLE AQUILES SERDÁN, NÚMERO 1605, COLONIA ADOLFO LÓPEZ MATEOS, LOCALIDAD PURUÁNDIRO, CÓDIGO POSTAL 58503, MUNICIPIO PURUÁNDIRO, MICHOACÁN., ENTRE LAS CALLES FRANCISCO I. MADERO Y AQUILES SERDÁN	ELIZABETH AGUILAR JIMENEZ	DAVID ARMENTA GOMEZ	MARILU ARREDONDO MEDINA	MARCO ANTONIO AGUILAR MENDEZ	PEDRO ACOSTA SALAZAR	AGUSTIN LEON LEMUS	ANGELA LEDESMA GARCIA
7) ZACAPU	2) PURUANDIRO	72) PURUANDIRO	1) PURUANDIRO	1604	C2	MERCADO SAN JUAN , CALLE AQUILES SERDÁN, NÚMERO 1605, COLONIA ADOLFO LÓPEZ MATEOS, LOCALIDAD PURUÁNDIRO, CÓDIGO POSTAL 58503, MUNICIPIO PURUÁNDIRO, MICHOACÁN., ENTRE LAS CALLES FRANCISCO I. MADERO Y AQUILES SERDÁN	ELIZABETH AGUIRRE CONSTANTINO	JOSE GUZMAN CANCHOLA	MIGUEL DE JESUS GOMEZ ESPINOZA	ARMANDO AHUMADA BARAJAS	LIZZET AGUILAR MEDINA	JORGE AGUILAR MENDEZ	JUANA JIMENEZ ESPINO
7) ZACAPU	2) PURUANDIRO	72) PURUANDIRO	1) PURUANDIRO	1605	B1	ESCUELA PRIMARIA URBANA ESTATAL MIGUEL HIDALGO, CALLE SALAZAR, SIN NÚMERO, COLONIA CENTRO, LOCALIDAD PURUÁNDIRO, CÓDIGO POSTAL 58500, MUNICIPIO PURUÁNDIRO, MICHOACÁN., ENTRE LAS CALLES NICOLÁS ROMERO Y LICENCIADO VERDAD	NAYELI CEBALLOS MENDEZ	XIMENA ARLENNE ALVAREZ GONZALEZ	MARIA DE LOS ANGELES ALCARAZ VAZQUEZ	MARTHA BALLESTEROS JAIMES	RAUL ALCARAZ CONTRERAS	MARIANA CERVANTES GARCIA	MARIA GUADALUPE AHUMADA GARCIA
7) ZACAPU	2) PURUANDIRO	72) PURUANDIRO	1) PURUANDIRO	1605	C1	ESCUELA PRIMARIA URBANA ESTATAL MIGUEL HIDALGO, CALLE SALAZAR, SIN NÚMERO, COLONIA CENTRO, LOCALIDAD PURUÁNDIRO, CÓDIGO POSTAL 58500, MUNICIPIO PURUÁNDIRO, MICHOACÁN., ENTRE LAS CALLES NICOLÁS ROMERO Y LICENCIADO VERDAD	LUISA FERNANDA BEDOLLA RAMIREZ	CINTHIA DALIA AVALOS VALDEZ	MARIA LUISA ALVAREZ CEBALLOS	ALICIA PAOLA AGUILERA CENDEJAS	KARLA CITLALI CEBALLOS VAZQUEZ	EMILIA DEYANIRA AHUMADA GARCIA	DIANA GUADALUPE CERVANTES BARAJAS
7) ZACAPU	2) PURUANDIRO	72) PURUANDIRO	1) PURUANDIRO	1606	B1	JARDÍN DE NIÑOS JUANA PAVÓN DE MORELOS, CALLE FRANCISCO SIERRA, NÚMERO 60, COLONIA CENTRO, LOCALIDAD PURUÁNDIRO, CÓDIGO POSTAL 58500, MUNICIPIO PURUÁNDIRO, MICHOACÁN., AL COSTADO PONIENTE DEL TEMPLO	AMBROCIO CALDERAS MAGAÑA	JUANA CRUZ SALDAÑA	EVA MARIA SARABIA LEMUS	GABRIELA DIAZ RUIZ	HILDA AGUADO SORIA	JOSE LUIS GOMEZ LARA	PATRICIA GOMEZ BERNAL
7) ZACAPU	2) PURUANDIRO	72) PURUANDIRO	1) PURUANDIRO	1606	C1	JARDÍN DE NIÑOS JUANA PAVÓN DE MORELOS, CALLE FRANCISCO SIERRA, NÚMERO 60, COLONIA CENTRO, LOCALIDAD PURUÁNDIRO, CÓDIGO POSTAL 58500, MUNICIPIO PURUÁNDIRO, MICHOACÁN., AL COSTADO PONIENTE DEL TEMPLO	JUAN DIEGO ALVAREZ GARCIA	RODRIGO NUÑEZ VEGA	MARIA TERESA CORONA GAMIÑO	ELIAS ANTONIO LARA SANCHEZ	JESUS ALEXIS CARABES NUÑEZ	MARGARITA PIÑA HERNANDEZ	EDUARDO OROZCO MAGAÑA
7) ZACAPU	2) PURUANDIRO	72) PURUANDIRO	1) PURUANDIRO	1607	B1	ESCUELA SECUNDARIA FEDERAL NÚMERO 2 FRANCISCO VILLA, CALLE GUERRERO, NÚMERO 41, COLONIA MELCHOR OCAMPO, LOCALIDAD PURUÁNDIRO, CÓDIGO POSTAL 58500, MUNICIPIO PURUÁNDIRO, MICHOACÁN., ENTRE LAS CALLES MINA Y VICTORIA	SUSANA MAGAÑA ESQUIVEL	FELIX JOSUE LEMUS CERVANTES	YAZMIN ENRIQUEZ MAGAÑA	JHANNY CORTES MARTINEZ	ROSALBA ARMENTA SERVIN	MARIA MARIELA DELGADO ZAVALA	MARGARITA LOPEZ FUENTES
7) ZACAPU	2) PURUANDIRO	72) PURUANDIRO	1) PURUANDIRO	1607	C1	ESCUELA SECUNDARIA FEDERAL NÚMERO 2 FRANCISCO VILLA, CALLE GUERRERO, NÚMERO 41, COLONIA MELCHOR OCAMPO, LOCALIDAD PURUÁNDIRO, CÓDIGO POSTAL 58500, MUNICIPIO PURUÁNDIRO, MICHOACÁN., ENTRE LAS CALLES MINA Y VICTORIA	ANTONIO SALVADOR ACOSTA JAIMES	MARIA SALUD ARROYO MAGAÑA	BENITO MAGAÑA CRUZ	FRANCISCO GIOVANNI CERVANTES ARREGUIN	LUIS ANTONIO MACIAS HERNANDEZ	JOSE ROSARIO DIAZ PANTOJA	YURIXHI LEMUS LAGUNA
7) ZACAPU	2) PURUANDIRO	72) PURUANDIRO	1) PURUANDIRO	1607	C2	ESCUELA SECUNDARIA FEDERAL NÚMERO 2 FRANCISCO VILLA, CALLE GUERRERO, NÚMERO 41, COLONIA MELCHOR OCAMPO, LOCALIDAD PURUÁNDIRO, CÓDIGO POSTAL 58500, MUNICIPIO PURUÁNDIRO, MICHOACÁN., ENTRE LAS CALLES MINA Y VICTORIA	LUIS ALFONSO MAGAÑA ESQUIVEL	MARIA GUADALUPE BEDOLLA GARCILAZO	ADRIANA ARROYO JAIMES	MARIA GUADALUPE BERNAL ORTIZ	ROSA ANDRADE RAMOS	MAURO LEMUS VILLARREAL	JESUS ENRIQUE LOPEZ RUIZ
7) ZACAPU	2) PURUANDIRO	72) PURUANDIRO	1) PURUANDIRO	1608	B1	ESCUELA PRIMARIA RURAL COORDINADA LEANDRO VALLE, CALLE LÁZARO CÁRDENAS, NÚMERO 47, COLONIA SAN ANTONIO CARANO, LOCALIDAD PURUÁNDIRO, CÓDIGO POSTAL 58507, MUNICIPIO PURUÁNDIRO, MICHOACÁN., ENTRE LAS CALLES RUIZ CORTINEZ Y ABASOLO	ANGELICA GARCIA ARRIAGA	JOAQUIN ESPINO MAQUEDA	MARCO ANTONIO AMBRIZ MAGAÑA	OMAR CERVANTES ALFARO	LEONARDA AGUILAR MOTA	ANA LILIA DIAZ SANTOYO	MARTHA PATRICIA BALTIERRA ZAVALA

Distrito Federal	Distrito Local	Municipio	Localidad	Sección	Casilla	Ubicación	Presidenta/e	Secretaria/o	1er. Escrutador	2do. Escrutador	1er. Suplente	2do. Suplente	3er. Suplente
7) ZACAPU	2) PURUANDIRO	72) PURUANDIRO	1) PURUANDIRO	1608	C1	ESCUELA PRIMARIA RURAL COORDINADA LEANDRO VALLE, CALLE LÁZARO CÁRDENAS, NÚMERO 47, COLONIA SAN ANTONIO CARANO, LOCALIDAD PURUANDIRO, CÓDIGO POSTAL 58507, MUNICIPIO PURUÁNDIRO, MICHOACÁN., ENTRE LAS CALLES RUIZ CORTINEZ Y ABASOLO	VICTOR HUGO GALVAN NORIEGA	ALEJANDRO GALVAN NORIEGA	MARCO ANTONIO ARMENTA MEDINA	HUGO JESUS GALVAN RAMIREZ	MA. GUADALUPE CERVANTES VARGAS	JOSE MANUEL ANGUIANO RODRIGUEZ	ALFREDO AVALOS ZAVALA
7) ZACAPU	2) PURUANDIRO	72) PURUANDIRO	1) PURUANDIRO	1608	C2	ESCUELA PRIMARIA RURAL COORDINADA LEANDRO VALLE, CALLE LÁZARO CÁRDENAS, NÚMERO 47, COLONIA SAN ANTONIO CARANO, LOCALIDAD PURUANDIRO, CÓDIGO POSTAL 58507, MUNICIPIO PURUÁNDIRO, MICHOACÁN., ENTRE LAS CALLES RUIZ CORTINEZ Y ABASOLO	MARIA GUADALUPE ALEJANDRA ALCARAZ PEREZ	PAULINA YUNUEN BARAJAS ALCARAZ	ARIADNA BARAJAS ALCARAZ	SALVADOR ACOSTA MORENO	JOSE LUIS DIAZ DELGADO	JOSE ANTONIO ALVARADO VAZQUEZ	JUANA GARCIA ORTIZ
7) ZACAPU	2) PURUANDIRO	72) PURUANDIRO	1) PURUANDIRO	1609	B1	ESCUELA RURAL ESTATAL AMÉRICA, CALLE NARCISO MENDOZA, SIN NÚMERO, COLONIA LOS ÁNGELES, LOCALIDAD PURUÁNDIRO, CÓDIGO POSTAL 58507, MUNICIPIO PURUÁNDIRO, MICHOACÁN., ENTRE LAS CALLES MINA Y 5 DE MAYO	MARTHA ALVAREZ ALVAREZ	ADILENE CRISTINA BEDOLLA GARCILAZO	SALVADOR DIAZ TORRES	ROSALBA CISNEROS JIMENEZ	RAQUEL CUELLAR XX	JOSE RAMIRO GUTIERREZ RODRIGUEZ	JESUS ACOSTA TORRES
7) ZACAPU	2) PURUANDIRO	72) PURUANDIRO	1) PURUANDIRO	1609	C1	ESCUELA RURAL ESTATAL AMÉRICA, CALLE NARCISO MENDOZA, SIN NÚMERO, COLONIA LOS ÁNGELES, LOCALIDAD PURUÁNDIRO, CÓDIGO POSTAL 58507, MUNICIPIO PURUÁNDIRO, MICHOACÁN., ENTRE LAS CALLES MINA Y 5 DE MAYO	MARIA DE LOS ANGELES AMBRIZ RAMIREZ	JOSE JULIAN CHAVEZ CERVANTES	GREGORIO ARIAS PEREZ	ITZEL DIAZ ORTIZ	ROBERTO CHARLI BARAJAS RODRIGUEZ	GERARDO MARTINEZ HERNANDEZ	ALEXIS JESUS BOTELLO ZAVALA
7) ZACAPU	2) PURUANDIRO	72) PURUANDIRO	1) PURUANDIRO	1609	C2	ESCUELA RURAL ESTATAL AMÉRICA, CALLE NARCISO MENDOZA, SIN NÚMERO, COLONIA LOS ÁNGELES, LOCALIDAD PURUÁNDIRO, CÓDIGO POSTAL 58507, MUNICIPIO PURUÁNDIRO, MICHOACÁN., ENTRE LAS CALLES MINA Y 5 DE MAYO	YESENIA GONZALEZ MENDEZ	MARIA GUADALUPE GUIZA GARCIA	JORGE ARREDONDO MIRANDA	MARIA ISABEL GARCILAZO ALVARADO	MARILU BEDOLLA TAPIA	MARTINA ARMENTA JIMENEZ	MARIA ELENA CARRASCO ANGEL
7) ZACAPU	2) PURUANDIRO	72) PURUANDIRO	1) PURUANDIRO	1609	C3	ESCUELA RURAL ESTATAL AMÉRICA, CALLE NARCISO MENDOZA, SIN NÚMERO, COLONIA LOS ÁNGELES, LOCALIDAD PURUÁNDIRO, CÓDIGO POSTAL 58507, MUNICIPIO PURUÁNDIRO, MICHOACÁN., ENTRE LAS CALLES MINA Y 5 DE MAYO	ESMERALDA ALMANZA RENTERIA	CLAUDIA MIRIAM GUTIERREZ MEZA	CINTHIA BEDOLLA JAIMES	RICARDO GONZALEZ MENDOZA	RUBY GUADALUPE CARRASCO ANGEL	MIGUEL ANGEL BOTELLO GONZALEZ	ALTAGRACIA GONZALEZ TAPIA
7) ZACAPU	2) PURUANDIRO	72) PURUANDIRO	1) PURUANDIRO	1609	C4	ESCUELA RURAL ESTATAL AMÉRICA, CALLE NARCISO MENDOZA, SIN NÚMERO, COLONIA LOS ÁNGELES, LOCALIDAD PURUÁNDIRO, CÓDIGO POSTAL 58507, MUNICIPIO PURUÁNDIRO, MICHOACÁN., ENTRE LAS CALLES MINA Y 5 DE MAYO	ERIKA LUCIA BAEZ RAMOS	JATHZIRI GETZEMANI GUZMAN LARA	RUBICELIA CAMACHO AGUILERA	ANA KAREN HERNANDEZ ROSAS	CLARA YUMEY GONZALEZ ZAVALA	ERNESTO CAMACHO TORRES	MARIA DOLORES GUTIERREZ RODRIGUEZ
7) ZACAPU	2) PURUANDIRO	72) PURUANDIRO	1) PURUANDIRO	1610	B1	DOMICILIO PARTICULAR, CALLE CORREGIDORA, NÚMERO 49, COLONIA CENTRO, LOCALIDAD PURUÁNDIRO, CÓDIGO POSTAL 58500, MUNICIPIO PURUÁNDIRO, MICHOACÁN., ENTRE LAS CALLES MINA Y 5 DE MAYO	SILVIA AMBRIZ HERNANDEZ	JOSE JAIME CARMONA BEDOLLA	SALVADOR GARCIA SANTOYO	LORENA AGUILAR TORRES	JUAN ARTURO CONSTANTINO CISNEROS	VICTOR MANUEL ALBARRAN TAPIA	ALFREDO ARROYO ARREGUIN
7) ZACAPU	2) PURUANDIRO	72) PURUANDIRO	1) PURUANDIRO	1610	C1	DOMICILIO PARTICULAR, CALLE CORREGIDORA, NÚMERO 49, COLONIA CENTRO, LOCALIDAD PURUÁNDIRO, CÓDIGO POSTAL 58500, MUNICIPIO PURUÁNDIRO, MICHOACÁN., ENTRE LAS CALLES MINA Y 5 DE MAYO	ABRIL ALEJANDRA CARMONA BEDOLLA	JAIME CARMONA RAMOS	VERONICA GUILLEN GONZALEZ	JESUS LEON ANGEL	ARTURO ACOSTA DIAZ	NORMA ELSA ARMENTA MEDINA	CINTHIA DE JESUS GONZALEZ MENDEZ
7) ZACAPU	2) PURUANDIRO	72) PURUANDIRO	1) PURUANDIRO	1611	B1	ESCUELA PRIMARIA FEDERAL MELCHOR OCAMPO, CALLE 5 DE MAYO, NÚMERO 97, COLONIA CENTRO, LOCALIDAD PURUÁNDIRO, MICHOACÁN., ENTRE LAS CALLES DONATO ARENAS Y MARIANO DE LA PIEDRA	EDUARDO AGUILAR CRUZ	ALISON YARETH GARZA ESTRADA	IVAN BEDOLLA LEMUS	LUIS ANGEL CARDOZO PEREZ	BRANDON ESTRADA SALDAÑA	GABRIEL ESPINOZA MORALES	MARIA CARMEN GARCIA PIZENO
7) ZACAPU	2) PURUANDIRO	72) PURUANDIRO	1) PURUANDIRO	1611	C1	ESCUELA PRIMARIA FEDERAL MELCHOR OCAMPO, CALLE 5 DE MAYO, NÚMERO 97, COLONIA CENTRO, LOCALIDAD PURUÁNDIRO, MICHOACÁN., ENTRE LAS CALLES DONATO ARENAS Y MARIANO DE LA PIEDRA	IVET CARRILLO PAREDES	OSCAR AGUILAR AHUMADA	DANIELA CARDENAS TAPIA	MARIA GUADALUPE CHAGOLLA ALCANTAR	CONSUELO BEDOLLA JIMENEZ	JUAN CARLOS ESPINOZA MORALES	ALMA ROSA FERNANDEZ CORONA
7) ZACAPU	2) PURUANDIRO	72) PURUANDIRO	1) PURUANDIRO	1611	C2	ESCUELA PRIMARIA FEDERAL MELCHOR OCAMPO, CALLE 5 DE MAYO, NÚMERO 97, COLONIA CENTRO, LOCALIDAD PURUÁNDIRO, MICHOACÁN., ENTRE LAS CALLES DONATO ARENAS Y MARIANO DE LA PIEDRA	KAREN PAOLA BEDOLLA ALMANZA	CRISTINA ALCANTAR CEBALLOS	MARTIN CARDENAS TAPIA	MARIA TERESA DELGADO ALCANTAR	LAURA ESPINOZA LUNA	LUIS FERNANDO FERNANDEZ CORONA	JOSE SALUD AGUILAR RAMIREZ
7) ZACAPU	2) PURUANDIRO	72) PURUANDIRO	1) PURUANDIRO	1612	B1	ESCUELA PRIMARIA URBANA COORDINADA JUSTO SIERRA, CALLE AGUSTÍN MELGAR, SIN NÚMERO, FRACCIONAMIENTO LOMAS DE AGUA TIBIA, LOCALIDAD PURUÁNDIRO, CÓDIGO POSTAL 58503, MUNICIPIO PURUÁNDIRO, MICHOACÁN., ENTRE LAS CALLES REVOLUCIÓN Y PLAN DE AYALA	ELMAR FABIAN OROZCO AVILA	CINTHIA VIANEY LEON TORRES	LUISA FERNANDA MAQUEDA DIAZ	GLADIS GOMEZ GARCIA	CINTHIA ALEJANDRA RAMIREZ CORTES	SARA ARAIZA VILLEGAS	EVANGELINA LEON ZAVALA
7) ZACAPU	2) PURUANDIRO	72) PURUANDIRO	1) PURUANDIRO	1612	C1	ESCUELA PRIMARIA URBANA COORDINADA JUSTO SIERRA, CALLE AGUSTÍN MELGAR, SIN NÚMERO, FRACCIONAMIENTO LOMAS DE AGUA TIBIA, LOCALIDAD PURUÁNDIRO, CÓDIGO POSTAL 58503, MUNICIPIO PURUÁNDIRO, MICHOACÁN., ENTRE LAS CALLES REVOLUCIÓN Y PLAN DE AYALA	ROGELIO BACA ALMANZA	PERLA YOLANDA PEREZ REYNAGA	EMANUEL CALDERAS MAGAÑA	JIMENA GOMEZ HERNANDEZ	NORA HILDA ALCARAZ PEDRAZA	JOSE JESUS CHAVEZ GONZALEZ	MA. SOCORRO ACEVEDO GARCIA

Distrito Federal	Distrito Local	Municipio	Localidad	Sección	Casilla	Ubicación	Presidenta/e	Secretaria/o	1er. Escrutador	2do. Escrutador	1er. Suplente	2do. Suplente	3er. Suplente
7) ZACAPU	2) PURUANDIRO	72) PURUANDIRO	1) PURUANDIRO	1613	B1	ESCUELA PRIMARIA URBANA FEDERAL NIÑOS DE MÉXICO, CALLE MARIANO DE LA PIEDRA, SIN NÚMERO, ESQUINA AMADO NERVO, FRACCIONAMIENTO GUADALUPE TEPEYAC, LOCALIDAD PURUÁNDIRO, CÓDIGO POSTAL 58500, MUNICIPIO PURUÁNDIRO, MICHOACÁN., ENTRE LAS CALLES GUTIÉRREZ NÁJERA Y AMADO NERVO	JUVENAL CONTRERAS CEBALLOS	OFELIA HERRERA CARACOSA	JUAN JESUS JAVIER PICHARDO	MA. DE LA LUZ BRAMBILA CAMACHO	MARIA DEL ROSARIO LEMUS PANTOJA	ROCIO AMBRIZ ANDRADE	ROSA MARIA GONZALEZ ORTIZ
7) ZACAPU	2) PURUANDIRO	72) PURUANDIRO	1) PURUANDIRO	1613	C1	ESCUELA PRIMARIA URBANA FEDERAL NIÑOS DE MÉXICO, CALLE MARIANO DE LA PIEDRA, SIN NÚMERO, ESQUINA AMADO NERVO, FRACCIONAMIENTO GUADALUPE TEPEYAC, LOCALIDAD PURUÁNDIRO, CÓDIGO POSTAL 58500, MUNICIPIO PURUÁNDIRO, MICHOACÁN., ENTRE LAS CALLES GUTIÉRREZ NÁJERA Y AMADO NERVO	JOSE EDUARDO ARREDONDO LEON	GIOVANNY CAMILO CASTRO	DULCE ITZAYANA LEON CRUZ	JOSEFINA CISNEROS RUIZ	JOHANA LEMUS PEREZ	JOSE MIGUEL ESTRADA MAQUEDA	RIGOBERTO GUTIERREZ SILVA
7) ZACAPU	2) PURUANDIRO	72) PURUANDIRO	1) PURUANDIRO	1613	C2	ESCUELA PRIMARIA URBANA FEDERAL NIÑOS DE MÉXICO, CALLE MARIANO DE LA PIEDRA, SIN NÚMERO, ESQUINA AMADO NERVO, FRACCIONAMIENTO GUADALUPE TEPEYAC, LOCALIDAD PURUÁNDIRO, CÓDIGO POSTAL 58500, MUNICIPIO PURUÁNDIRO, MICHOACÁN., ENTRE LAS CALLES GUTIÉRREZ NÁJERA Y AMADO NERVO	RUFINA CAMPOS LAZARO	DEYNA YARELY ANGUIANO ALVAREZ	MARIA DE LA LUZ ARIAS MEZA	ROCIO CORONA ORTIZ	ARIANA LEMUS VARGAS	FELICITAS CANO AGUILAR	ANGEL JIMENEZ RAMIREZ
7) ZACAPU	2) PURUANDIRO	72) PURUANDIRO	1) PURUANDIRO	1613	C3	ESCUELA PRIMARIA URBANA FEDERAL NIÑOS DE MÉXICO, CALLE MARIANO DE LA PIEDRA, SIN NÚMERO, ESQUINA AMADO NERVO, FRACCIONAMIENTO GUADALUPE TEPEYAC, LOCALIDAD PURUÁNDIRO, CÓDIGO POSTAL 58500, MUNICIPIO PURUÁNDIRO, MICHOACÁN., ENTRE LAS CALLES GUTIÉRREZ NÁJERA Y AMADO NERVO	ANDREA JANETTE CORTEZ CEBALLOS	JAVIER ADAME MAGAÑA	MARIA SALUD ANDRADE GARZA	ELVIRA DIAZ CISNEROS	RUBEN ENRIQUE CORTES LEMUS	ALEJANDRA DE JESUS CARACOZA LEDEZMA	ALEJANDRO CORONA TORRES
7) ZACAPU	2) PURUANDIRO	72) PURUANDIRO	1) PURUANDIRO	1613	C4	ESCUELA PRIMARIA URBANA FEDERAL NIÑOS DE MÉXICO, CALLE MARIANO DE LA PIEDRA, SIN NÚMERO, ESQUINA AMADO NERVO, FRACCIONAMIENTO GUADALUPE TEPEYAC, LOCALIDAD PURUÁNDIRO, CÓDIGO POSTAL 58500, MUNICIPIO PURUÁNDIRO, MICHOACÁN., ENTRE LAS CALLES GUTIÉRREZ NÁJERA Y AMADO NERVO	RODOLFO FROYLAN ORTIZ	NEFERTARY YATZIRI AMBRIZ VAZQUEZ	MONTSERRAT ANDRADE LEON	LETICIA ESQUIVEL CISNEROS	MONTSERRAT GUADALUPE JAVIER PICHARDO	MARGARITA CORTES ZAPIEN	ABRAHAM HERIBERTO HERNANDEZ ROSAS
7) ZACAPU	2) PURUANDIRO	72) PURUANDIRO	1) PURUANDIRO	1614	B1	CANCHA DE BÁSQUETBOL, CALLE PANORÁMICA, SIN NÚMERO, COLONIA LÁZARO CÁRDENAS, LOCALIDAD PURUÁNDIRO, CÓDIGO POSTAL 58500, MUNICIPIO PURUÁNDIRO, MICHOACÁN., ENTRE LAS CALLES GUADALUPE RAMÍREZ Y FRANCISCO VILLA	DANIELA AGUILAR AMBRIZ	JENNIFER ESPINOZA RICO	GLORIA ALEJANDRA BERNAL AGUILERA	JOSE BERNARDO GARCIA CORIA	GRACIELA IBARRA GARCIA	ALEJANDRA AGUILAR JIMENEZ	ABEL AGUILAR RUIZ
7) ZACAPU	2) PURUANDIRO	72) PURUANDIRO	1) PURUANDIRO	1614	C1	CANCHA DE BÁSQUETBOL, CALLE PANORÁMICA, SIN NÚMERO, COLONIA LÁZARO CÁRDENAS, LOCALIDAD PURUÁNDIRO, CÓDIGO POSTAL 58500, MUNICIPIO PURUÁNDIRO, MICHOACÁN., ENTRE LAS CALLES GUADALUPE RAMÍREZ Y FRANCISCO VILLA	ANDREA MONTSERRAT ESPINOZA PINEDA	JOSE GUADALUPE ACOSTA PANTOJA	MARIA DEL ROSARIO ESPINOZA LUNA	SOFIA GARCIA MARTINEZ	JOSE HECTOR CORONA CISNEROS	JESSICA AGUILAR JIMENEZ	GUILLERMINA HERNANDEZ AGUILERA
7) ZACAPU	2) PURUANDIRO	72) PURUANDIRO	10) BATUECAS	1640	B1	ESCUELA PRIMARIA FEDERAL BENITO JUÁREZ, CALLE ANA MARÍA GALLAGA, SIN NÚMERO, LOCALIDAD BATUECAS, CÓDIGO POSTAL 58520, MUNICIPIO PURUÁNDIRO, MICHOACÁN., FRENTE AL CENTRO DE SALUD	JULIO ERNESTO GARCIA CISNEROS	MARLENE MURILLO MAGAÑA	RAFAEL MAGAÑA MAGAÑA	SANDBEL MAGAÑA VALDOVINOS	GIL CANCINO VILICAÑA	ROGELIO CANCINO VILICAÑA	PORFIRIO MAGAÑA MAGAÑA
7) ZACAPU	2) PURUANDIRO	72) PURUANDIRO	10) BATUECAS	1640	C1	ESCUELA PRIMARIA FEDERAL BENITO JUÁREZ, CALLE ANA MARÍA GALLAGA, SIN NÚMERO, LOCALIDAD BATUECAS, CÓDIGO POSTAL 58520, MUNICIPIO PURUÁNDIRO, MICHOACÁN., FRENTE AL CENTRO DE SALUD	ALFONSO GUTIERREZ MENDOZA	ANA LILIA CANCINO ADAME	SANTIAGO MAGAÑA MURILLO	MARIA LETICIA MURILLO LEDESMA	JUAN RUBEN CANCINO VILICAÑA	AVELINA GONZALEZ NIETO	JAVIER MENDEZ LEMUS
7) ZACAPU	2) PURUANDIRO	72) PURUANDIRO	13) EMILIANO ZAPATA (LAS TORTUGAS)	1636	B1	ESCUELA PRIMARIA RURAL FEDERAL 5 DE MAYO, CALLE SIN NOMBRE, SIN NÚMERO, LOCALIDAD EMILIANO ZAPATA, CÓDIGO POSTAL 58520, MUNICIPIO PURUÁNDIRO, MICHOACÁN., A LA ENTRADA DE LA COMUNIDAD, LADO DERECHO	MARTHA ALICIA ANDRADE ANDRADE	LORENA LEMUS BEDOLLA	SANTOS DANIEL IBARRA MORENO	MA. EVANGELINA ARROYO CISNEROS	GUILLERMINA LEMUS CISNEROS	LUZ MARIA CORONA SALAS	FIDELIA CISNEROS MAGAÑA
7) ZACAPU	2) PURUANDIRO	72) PURUANDIRO	13) EMILIANO ZAPATA (LAS TORTUGAS)	1636	C1	ESCUELA PRIMARIA RURAL FEDERAL 5 DE MAYO, CALLE SIN NOMBRE, SIN NÚMERO, LOCALIDAD EMILIANO ZAPATA, CÓDIGO POSTAL 58520, MUNICIPIO PURUÁNDIRO, MICHOACÁN., A LA ENTRADA DE LA COMUNIDAD, LADO DERECHO	MARIVEL ARROYO CISNEROS	MARIA DE JESUS CISNEROS CARDENAS	OLGA CORONA MARTINEZ	ELIDA ARROYO CISNEROS	J. TRINIDAD CISNEROS ZOLANO	PASCUAL IBARRA IBARRA	LUIS MIGUEL IBARRA OROZCO
7) ZACAPU	2) PURUANDIRO	72) PURUANDIRO	14) LA EXCUSA	1637	B1	ESCUELA PRIMARIA COORDINADA MIGUEL HIDALGO Y COSTILLA, CALLE COLIMA, SIN NÚMERO, LOCALIDAD LA EXCUSA, CÓDIGO POSTAL 58516, MUNICIPIO PURUÁNDIRO, MICHOACÁN., JUNTO A LA TELESECUNDARIA	ISABEL ANDRADE AGUILERA	KAROL VIANNEY CHAVEZ CEBALLOS	RAMON ANDRADE MAGAÑA	JOSE ARMANDO CORONA ANDRADE	ISIDRO ANDRADE MENDEZ	ROSELIA ANDRADE BEDOLLA	PEDRO CEBALLOS MAGAÑA
7) ZACAPU	2) PURUANDIRO	72) PURUANDIRO	14) LA EXCUSA	1637	C1	ESCUELA PRIMARIA COORDINADA MIGUEL HIDALGO Y COSTILLA, CALLE COLIMA, SIN NÚMERO, LOCALIDAD LA EXCUSA, CÓDIGO POSTAL 58516, MUNICIPIO PURUÁNDIRO, MICHOACÁN., JUNTO A LA TELESECUNDARIA	NUBIA JUDITH ANDRADE AGUILERA	JOSE MANUEL CEBALLOS HERRERA	MARIA SAGRARIO ANDRADE TAPIA	ALMA IRENE AGUILERA RAMIREZ	VICTORINO ANDRADE TORRES	GUILLERMINA ANDRADE LOPEZ	MARIA DE LA LUZ AGUILERA ANDRADE
7) ZACAPU	2) PURUANDIRO	72) PURUANDIRO	14) LA EXCUSA	1637	C2	ESCUELA PRIMARIA COORDINADA MIGUEL HIDALGO Y COSTILLA, CALLE COLIMA, SIN NÚMERO, LOCALIDAD LA EXCUSA, CÓDIGO POSTAL 58516, MUNICIPIO PURUÁNDIRO, MICHOACÁN., JUNTO A LA TELESECUNDARIA	RODRIGO BEDOLLA BACA	JACQUELINE AGUILERA CAMACHO	HORIANA CEBALLOS AREVALO	JUAN AGUILERA SALDAÑA	JOSEFINA ANDRADE ANDRADE	ROSAURA CAMACHO AGUILERA	BLANCA ESTELA ANDRADE MADRIGAL

Distrito Federal	Distrito Local	Municipio	Localidad	Sección	Casilla	Ubicación	Presidenta/e	Secretaria/o	1er. Escrutador	2do. Escrutador	1er. Suplente	2do. Suplente	3er. Suplente
7) ZACAPU	2) PURUANDIRO	72) PURUANDIRO	16) EL GRANJENAL	1645	B1	CASA DEL PUEBLO, CALLE SIN NOMBRE, SIN NÚMERO, LOCALIDAD EL GRANJENAL, CÓDIGO POSTAL 58532, MUNICIPIO PURUÁNDIRO, MICHOACÁN, ENTRE LAS CALLES SIN NOMBRE Y PORFIRIO DÍAZ, LA ÚLTIMA CALLE PASANDO MONUMENTO	PAULINA ACOSTA IVARRA	REYNA LORENZA ANGUIANO GARCIA	ESMERALDA JIMENEZ LEON	MARIANA LEAL GARCIA	RENE GARCIA CORTES	DORA LUZ GARCIA LOPEZ	MARIA SANDRA GOMEZ LEAL
7) ZACAPU	2) PURUANDIRO	72) PURUANDIRO	16) EL GRANJENAL	1645	C1	CASA DEL PUEBLO, CALLE SIN NOMBRE, SIN NÚMERO, LOCALIDAD EL GRANJENAL, CÓDIGO POSTAL 58532, MUNICIPIO PURUÁNDIRO, MICHOACÁN, ENTRE LAS CALLES SIN NOMBRE Y PORFIRIO DÍAZ, LA ÚLTIMA CALLE PASANDO MONUMENTO	ADRIANA AGUILERA GOMEZ	ULISES GARCIA SALDAÑA	GEORGINA AYALA RODRIGUEZ	GUILLERMINA DELGADO PEREZ	JOSE JUAN GUILLEN NAVARRO	ERICK GARCIA SOLIS	ELVIA ANGUIANO MORALES
7) ZACAPU	2) PURUANDIRO	72) PURUANDIRO	18) HUATAJO	1634	B1	ESCUELA PRIMARIA RURAL ESTATAL CONSTITUCIÓN, CALLE CONSTITUCIÓN, SIN NÚMERO, LOCALIDAD HUATAJO, CÓDIGO POSTAL 58515, MUNICIPIO PURUÁNDIRO, MICHOACÁN., SALIDA A LAS RANAS CERCA DE LA PRESA	ANGELICA CISNEROS MORALES	FELICITAS ESPINOZA ESPINOZA	ANGELICA CISNEROS BARAJAS	AMELIA CISNEROS CISNEROS	HILDA CISNEROS CISNEROS	MARIA LUISA CISNEROS SANCHEZ	FIDEL CISNEROS SAAVEDRA
7) ZACAPU	2) PURUANDIRO	72) PURUANDIRO	19) JANAMBO	1632	B1	ESCUELA PRIMARIA RURAL CUAUHTÉMOC, CALLE CUAUHTÉMOC, NÚMERO 1, LOCALIDAD JANAMBO, CÓDIGO POSTAL 58513, MUNICIPIO PURUÁNDIRO, MICHOACÁN., A UN LADO DEL JARDÍN DE NIÑOS	NORMA ESTELA IBARRA PEREZ	MARIA DE LOS ANGELES CAMPOS SALDAÑA	MARIA AURORA AVALOS ESPINOZA	CELINA GARCIA MORENO	ESPERANZA LARA LARA	VERONICA MADRIGAL LEDEZMA	TIBURCIO CAMPOS MONZON
7) ZACAPU	2) PURUANDIRO	72) PURUANDIRO	19) JANAMBO	1632	C1	ESCUELA PRIMARIA RURAL CUAUHTÉMOC, CALLE CUAUHTÉMOC, NÚMERO 1, LOCALIDAD JANAMBO, CÓDIGO POSTAL 58513, MUNICIPIO PURUÁNDIRO, MICHOACÁN., A UN LADO DEL JARDÍN DE NIÑOS	MARIA GUADALUPE FARIAS ALVAREZ	JUANA DIAZ RODRIGUEZ	GRACIELA CAMPOS RODRIGUEZ	JOSE LUIS IBARRA IBARRA	JAVIER MADRIGAL LEDESMA	PABLO CAMPOS NEGRETE	MARIA IBARRA SALDAÑA
7) ZACAPU	2) PURUANDIRO	72) PURUANDIRO	2) GALEANA	1615	B1	ESCUELA PRIMARIA URBANA COORDINADA HERMENEGILDO GALEANA, CALLE HIDALGO, SIN NÚMERO, LOCALIDAD GALEANA, CÓDIGO POSTAL 58532, MUNICIPIO PURUÁNDIRO, MICHOACÁN, ENTRE LAS CALLES 16 DE SEPTIEMBRE Y BARROZO	RAFAELA ALCARAZ PEREZ	ARIANA CISNEROS CERVANTES	JOSE COVARRUBIAS DIAZ	CARLOS ESTRADA MORALES	ALEJANDRA BARAJAS DIAZ	EVA ALCARAZ ORTIZ	JORGE ACEVEDO GAYTAN
7) ZACAPU	2) PURUANDIRO	72) PURUANDIRO	2) GALEANA	1615	C1	ESCUELA PRIMARIA URBANA COORDINADA HERMENEGILDO GALEANA, CALLE HIDALGO, SIN NÚMERO, LOCALIDAD GALEANA, CÓDIGO POSTAL 58532, MUNICIPIO PURUÁNDIRO, MICHOACÁN., ENTRE LAS CALLES 16 DE SEPTIEMBRE Y BARROZO	JULIA BERENICE COVARRUBIAS CERVANTES	ANTONIO ESQUIVEL MORENO	MARIA ESTHER ESQUIVEL GONZALEZ	GONZALO ACEVEDO GAYTAN	EVELIA CONTRERAS ARIAS	TRINIDAD ALVARADO TORNERO	ISRAEL DIAZ GUILLEN
7) ZACAPU	2) PURUANDIRO	72) PURUANDIRO	2) GALEANA	1615	C2	ESCUELA PRIMARIA URBANA COORDINADA HERMENEGILDO GALEANA, CALLE HIDALGO, SIN NÚMERO, LOCALIDAD GALEANA, CÓDIGO POSTAL 58532, MUNICIPIO PURUÁNDIRO, MICHOACÁN., ENTRE LAS CALLES 16 DE SEPTIEMBRE Y BARROZO	MONSERRAT CALDERON MALDONADO	GABRIELA ALVARADO AVALOS	JUAN CARLOS ESQUIVEL VALENCIA	VICENTE ALCARAZ CARACOZA	VERONICA ESPINO ESQUIVEL	MARIA JESUS ESTRADA RAMIREZ	ROSA DIAZ MAGAÑA
7) ZACAPU	2) PURUANDIRO	72) PURUANDIRO	2) GALEANA	1616	B1	COLEGIO VASCO DE QUIROGA, CALLE MADERO, NÚMERO 1, LOCALIDAD GALEANA, CÓDIGO POSTAL 58533, MUNICIPIO PURUÁNDIRO, MICHOACÁN, ENTRE LAS CALLES MADERO E INDEPENDENCIA	NICOLAS ARREGUIN PIMENTEL	CARINA ALCARAZ GARCIA	MARICELA AMBRIZ ALCARAZ	MARIA DOLORES BERNAL MAGAÑA	EVANGELINA ALVAREZ TORRES	MARISOL BERNAL MAGAÑA	HILDA CERVANTES CASAS
7) ZACAPU	2) PURUANDIRO	72) PURUANDIRO	2) GALEANA	1616	C1	COLEGIO VASCO DE QUIROGA, CALLE MADERO, NÚMERO 1, LOCALIDAD GALEANA, CÓDIGO POSTAL 58533, MUNICIPIO PURUÁNDIRO, MICHOACÁN., ENTRE LAS CALLES MADERO E INDEPENDENCIA	JUAN FERNANDO ALCARAZ BERNAL	MIREYA CARACOZA MAGAÑA	NICOLAS AMBRIZ ALCARAZ	GLORIA ALCARAZ ORTIZ	LORENA AMBRIZ ALCARAZ	LAURA CASTILLO DIAZ	MIRIAM CERVANTES CASAS
7) ZACAPU	2) PURUANDIRO	72) PURUANDIRO	20) LAS LETRAS	1630	B1	ESCUELA PRIMARIA RURAL FEDERAL VICENTE GUERRERO, CALLE TOMAS RICO CANO, SIN NÚMERO, LOCALIDAD LAS LETRAS, CÓDIGO POSTAL 58520, MUNICIPIO PURUÁNDIRO, MICHOACÁN., A 100 METROS DE LA PRESA	BRENDA YULIANA BOTELLO LEON	ANGELA FIGUEROA RENTERIA	GUSTAVO ESCALANTE LEDESMA	RAFAEL LARA MONREAL	BRENDA ESPINOSA LARA	JOSE SALUD LARA RENTERIA	YANELI ESCALANTE RIOS
7) ZACAPU	2) PURUANDIRO	72) PURUANDIRO	20) LAS LETRAS	1630	C1	ESCUELA PRIMARIA RURAL FEDERAL VICENTE GUERRERO, CALLE TOMAS RICO CANO, SIN NÚMERO, LOCALIDAD LAS LETRAS, CÓDIGO POSTAL 58520, MUNICIPIO PURUÁNDIRO, MICHOACÁN., A 100 METROS DE LA PRESA	CARLOS ALBERTO ESPINOZA BOTELLO	MARICELA GOMEZ ESCALANTE	LUIS ALBERTO GOMEZ GOMEZ	MARIA PILAR CHAVEZ GARCIA	RUBI GAONA PARAMO	ALICIA MARTINEZ LEON	REYNA GONZALEZ MARTINEZ
7) ZACAPU	2) PURUANDIRO	72) PURUANDIRO	21) NUEVO PROGRESO (CASAS VIEJAS)	1643	B1	ESCUELA PRIMARIA RURAL FEDERAL IGNACIO ZARAGOZA, CALLE ADOLFO LÓPEZ MATEOS, SIN NÚMERO, LOCALIDAD NUEVO PROGRESO, CÓDIGO POSTAL 58531, MUNICIPIO PURUÁNDIRO, MICHOACÁN., A UN COSTADO DE LA CASA DEL PUEBLO	JANETH AGUILAR ZAVALA	EUFRACIA MARISOL AVILA SAUCEDO	LIZBETH ADAME ZAVALA	GLADIS AREVALO ALEJANDRE	RAMON AGUILAR ZAVALA	SERGIO CELEDON PEREZ	MARIA GUADALUPE GARCIA AREVALO
7) ZACAPU	2) PURUANDIRO	72) PURUANDIRO	21) NUEVO PROGRESO (CASAS VIEJAS)	1643	C1	ESCUELA PRIMARIA RURAL FEDERAL IGNACIO ZARAGOZA, CALLE ADOLFO LÓPEZ MATEOS, SIN NÚMERO, LOCALIDAD NUEVO PROGRESO, CÓDIGO POSTAL 58531, MUNICIPIO PURUÁNDIRO, MICHOACÁN., A UN COSTADO DE LA CASA DEL PUEBLO	ROSA NELLY ALANIS GARCILAZO	REBECA GARCIA AGUILERA	ALEJANDRA ARELLANO ZAVALA	MARIA GUADALUPE CELEDON SERRATO	JOSE SOCORRO CANCINO ZAVALA	MARIA DEL CONSUELO CHAGOLLA CARDIEL	SILVESTRE GUILLEN LOPEZ
7) ZACAPU	2) PURUANDIRO	72) PURUANDIRO	24) EL PILAR	1628	B1	ESCUELA PRIMARIA RURAL FEDERAL LÁZARO CÁRDENAS, CALLE CORREGIDORA, SIN NÚMERO, LOCALIDAD EL PILAR, CÓDIGO POSTAL 58520, MUNICIPIO PURUÁNDIRO, MICHOACÁN., ENTRE LA CALLE PRINCIPAL Y FRANCISCO MARQUEZ	ANA KAREN BARROSO VARGAS	ESTRELLA CISNEROS MORALES	VIRIDIANA CORONADO GARCIA	ANA BERTHA CONTRERAS SALDAÑA	MARIA ANGELICA CORTES AGUILERA	MATILDE FIGUEROA RENTERIA	LEOPOLDO CONTRERAS HERNANDEZ
7) ZACAPU	2) PURUANDIRO	72) PURUANDIRO	24) EL PILAR	1628	C1	ESCUELA PRIMARIA RURAL FEDERAL LÁZARO CÁRDENAS, CALLE CORREGIDORA, SIN NÚMERO, LOCALIDAD EL PILAR, CÓDIGO POSTAL 58520, MUNICIPIO PURUÁNDIRO, MICHOACÁN., ENTRE LA CALLE PRINCIPAL Y FRANCISCO MARQUEZ	PATRICIO CHAVEZ PALOMARES	PERLA CONTRERAS SALDAÑA	MARCELA CHAVEZ JIMENEZ	MARIA DE JESUS GARCIA SALDAÑA	DELFINA BARROSO RENTERIA	MIRNA MARISSA AVALOS GARCIA	BARTOLO CORONADO HERNANDEZ

Distrito Federal	Distrito Local	Municipio	Localidad	Sección	Casilla	Ubicación	Presidenta/e	Secretaria/o	1er. Escrutador	2do. Escrutador	1er. Suplente	2do. Suplente	3er. Suplente
7) ZACAPU	2) PURUANDIRO	72) PURUANDIRO	25) EL PUEBLITO	1642	B1	ESCUELA PRIMARIA RURAL FEDERAL 20 DE NOVIEMBRE, CALLE 20 DE NOVIEMBRE, SIN NÚMERO, LOCALIDAD EL PUEBLITO, CÓDIGO POSTAL 58531, MUNICIPIO PURUÁNDIRO, MICHOACÁN., A UN COSTADO DEL CAMPO DEPORTIVO	ERIKA ABURTO YAÑEZ	GRISELDA ABURTO YAÑEZ	MIGUEL AGUILERA AREVALO	ANA KAREN CHAVEZ AGUILERA	LUCERO AGUILERA AREVALO	MELCHOR CAMARILLO CHAVEZ	CECILIA AYALA SALDIVAR
7) ZACAPU	2) PURUANDIRO	72) PURUANDIRO	28) LOS REYES	1629	B1	ESCUELA PRIMARIA RURAL FEDERAL NARCISO MENDOZA, CALLE JOSÉ MARÍA MORELOS Y PAVÓN, SIN NÚMERO, LOCALIDAD LOS REYES, CÓDIGO POSTAL 58520, MUNICIPIO PURUÁNDIRO, MICHOACÁN., A UN LADO DEL JARDÍN DE NIÑOS	MIRIAM GUADALUPE ADAME SANTACRUZ	DEYSI HERNANDEZ AGUILERA	ROSALINA CASTILLO QUINTIN	GERARDO CONSTANTINO ADAME	JUANA AGUILERA ZAVALA	MARIA AGUILERA ZAVALA	ELISA GUTIERREZ CASTRO
7) ZACAPU	2) PURUANDIRO	72) PURUANDIRO	28) LOS REYES	1629	C1	ESCUELA PRIMARIA RURAL FEDERAL NARCISO MENDOZA, CALLE JOSÉ MARÍA MORELOS Y PAVÓN, SIN NÚMERO, LOCALIDAD LOS REYES, CÓDIGO POSTAL 58520, MUNICIPIO PURUÁNDIRO, MICHOACÁN., A UN LADO DEL JARDÍN DE NIÑOS	MARIA ISABEL CONSTANTINO MENDOZA	BRENDA MENDOZA CASTRO	ESTHER CISNEROS FABELA	ERICA CONSTANTINO RENTERIA	VIRGINIA LARA ADAME	LEOVIGILDA FABELA MOSQUEDA	VIRGINIA MOZQUEDA ADAME
7) ZACAPU	2) PURUANDIRO	72) PURUANDIRO	29) EL RINCON DE DON PEDRO	1639	B1	ESCUELA PRIMARIA FEDERAL JOSÉ MARÍA MORELOS Y PAVÓN, CALLE SIN NOMBRE, SIN NÚMERO, LOCALIDAD EL RINCON DE DON PEDRO, CÓDIGO POSTAL 58524, MUNICIPIO PURUÁNDIRO, MICHOACÁN., POR EL TINACO DE AGUA	ARIANA GARCIA MAGAÑA	ANTONIO MAGAÑA MAGAÑA	RAFAEL MAGAÑA ADAME	DIANA PAOLA MAGAÑA ITURBIDE	TERESA CISNEROS MAGAÑA	DIANA ITURBIDE CISNEROS	AUSTREBERTO MAGAÑA MAGAÑA
7) ZACAPU	2) PURUANDIRO	72) PURUANDIRO	3) ISAAC ARRIAGA	1617	B1	CANCHA DE BÁSQUETBOL, CALLE TERRAPLÉN, SIN NÚMERO, COLONIA CENTRO, LOCALIDAD ISAAC ARRIAGA, CÓDIGO POSTAL 58506, MUNICIPIO PURUÁNDIRO, MICHOACÁN., ESQUINA CON VENUSTIANO CARRANZA Y JOSÉ MARÍA MORELOS Y PAVÓN	TANIA MELISSA PEREZ SORIA	JOSÉ OCTAVIO GONZALEZ MARTINEZ	MARTIN CORONA LEON	MARIA ESTELA MONREAL GONZALEZ	FABIAN MEZA LARA	MIGUEL ANGEL PEREZ FRANCO	JOSEFINA MARTINEZ MEZA
7) ZACAPU	2) PURUANDIRO	72) PURUANDIRO	3) ISAAC ARRIAGA	1617	C1	CANCHA DE BÁSQUETBOL, CALLE TERRAPLÉN, SIN NÚMERO, COLONIA CENTRO, LOCALIDAD ISAAC ARRIAGA, CÓDIGO POSTAL 58506, MUNICIPIO PURUÁNDIRO, MICHOACÁN., ESQUINA CON VENUSTIANO CARRANZA Y JOSÉ MARÍA MORELOS Y PAVÓN	MARIA CATALINA GONZALEZ BANDERAS	MARIA ESTELA GONZALEZ RANGEL	OFELIA HERRERA PUNTES	YANNET PARAMO ADAME	MANUEL MONREAL MARTINEZ	MARIA ANGELICA MORALES RANGEL	ANA MARIA PEREZ GONZALEZ
7) ZACAPU	2) PURUANDIRO	72) PURUANDIRO	3) ISAAC ARRIAGA	1618	B1	ESCUELA PRIMARIA RURAL ESTATAL MIGUEL HIDALGO, CALLE ISAAC ARRIAGA, SIN NÚMERO, LOCALIDAD ISAAC ARRIAGA, CÓDIGO POSTAL 58506, MUNICIPIO PURUÁNDIRO, MICHOACÁN., ENTRE LAS CALLES BENITO JUÁREZ Y LÁZARO CÁRDENAS	VERONICA CONTRERAS ESPINOZA	JUAN PABLO CANCINO VALDEZ	JORGE LEMUS MONREAL	GILDARDO RAMOS HERRERA	HORACIO ADAME MACIAS	YANELI HERRERA LEMUS	GLORIA MACIEL MEDRANO
7) ZACAPU	2) PURUANDIRO	72) PURUANDIRO	3) ISAAC ARRIAGA	1618	C1	ESCUELA PRIMARIA RURAL ESTATAL MIGUEL HIDALGO, CALLE ISAAC ARRIAGA, SIN NÚMERO, LOCALIDAD ISAAC ARRIAGA, CÓDIGO POSTAL 58506, MUNICIPIO PURUÁNDIRO, MICHOACÁN., ENTRE LAS CALLES BENITO JUÁREZ Y LÁZARO CÁRDENAS	DOLORES HERNANDEZ GONZALEZ	DANIEL DIAZ MACIAS	JOSE JAVIER PEREZ AVALOS	J. GUADALUPE RAMOS LEON	BETANIA GOMEZ PEREZ	PASCUAL PEREZ MARTINEZ	AURORA MARTINEZ CELAYA
7) ZACAPU	2) PURUANDIRO	72) PURUANDIRO	34) SANGUIJUELAS	1627	B1	ESCUELA PRIMARIA FEDERAL IGNACIO MANUEL ALTAMIRANO, CALLE SIN NOMBRE, SIN NÚMERO, LOCALIDAD SANGUIJUELAS, CÓDIGO POSTAL 58520, MUNICIPIO PURUÁNDIRO, MICHOACÁN., A 50 METROS DEL APARATO DE SONIDO	ALBERTO ARROYO GARCIA	MARICRUZ AVALOS GARCIA	GERARDO ESPINOSA GARCIA	ALEJANDRO ESPINOSA RANGEL	MARISOL ESPINOZA GARCIA	ARMANDO ESPINOSA RANGEL	CESARIO ESPINOSA RANGEL
7) ZACAPU	2) PURUANDIRO	72) PURUANDIRO	36) SAN JOSÉ DEL REPARO	1631	B1	ESCUELA PRIMARIA FEDERAL VALENTÍN GÓMEZ FARIÁS, CALLE VALENTÍN GÓMEZ FARIÁS, SIN NÚMERO, LOCALIDAD SAN JOSÉ DEL REPARO, CÓDIGO POSTAL 58514, MUNICIPIO PURUÁNDIRO, MICHOACÁN., A UNA CUADRA DEL TEMPLO	EMELY JAZMIN ALVARADO VALDEZ	MARIANA BAÑALES IBARRA	MARIA GUADALUPE HERRERA CORONA	GABRIEL ESTRADA LARA	COSME MEZA MADRIGAL	MARTHA DIAZ CAMPOS	ELOY DIAZ PIMENTEL
7) ZACAPU	2) PURUANDIRO	72) PURUANDIRO	36) SAN JOSÉ DEL REPARO	1631	C1	ESCUELA PRIMARIA FEDERAL VALENTÍN GÓMEZ FARIÁS, CALLE VALENTÍN GÓMEZ FARIÁS, SIN NÚMERO, LOCALIDAD SAN JOSÉ DEL REPARO, CÓDIGO POSTAL 58514, MUNICIPIO PURUÁNDIRO, MICHOACÁN., A UNA CUADRA DEL TEMPLO	MARCELA CISNEROS URUETA	JESUS NATALY CASTILLO MADRIGAL	ROBERTO DIAZ MADRIGAL	FRANCISCO LARA DIAZ	ANA LAURA MEZA SALDAÑA	PASCUAL MEZA LARA	LUIS ALBERTO ALVARADO IBARRA
7) ZACAPU	2) PURUANDIRO	72) PURUANDIRO	38) SAN LORENZO	1646	B1	ESCUELA PRIMARIA RURAL FEDERAL JOSÉ MARÍA MORELOS, CALLE JOSÉ MARÍA MORELOS, NÚMERO 104, LOCALIDAD SAN LORENZO, CÓDIGO POSTAL 58531, MUNICIPIO PURUÁNDIRO, MICHOACÁN., 100 METROS DEL KIOSCO	MARIA DE JESUS GARCIA OROZCO	RODRIGO ANGUIANO CEJA	MARICELA AREVALO NAVARRO	ANTONIO CORTES ALEJANDRE	PATRICIA IBARRA FIGUEROA	JOAQUINA GONZALEZ ALCARAZ	FRANCISCO AREVALO BARAJAS
7) ZACAPU	2) PURUANDIRO	72) PURUANDIRO	38) SAN LORENZO	1646	C1	ESCUELA PRIMARIA RURAL FEDERAL JOSÉ MARÍA MORELOS, CALLE JOSÉ MARÍA MORELOS, NÚMERO 104, LOCALIDAD SAN LORENZO, CÓDIGO POSTAL 58531, MUNICIPIO PURUÁNDIRO, MICHOACÁN., 100 METROS DEL KIOSCO	IVAN ALEJANDRE OROZCO	JAZMIN ALCARAZ GARCIA	JOSE LUIS BACA GONZALEZ	LORENZO GARCIA MAGAÑA	DORA MARIA GARCIA OROZCO	HERIBERTO ALCARAZ OROZCO	MARIA CORTES MATA
7) ZACAPU	2) PURUANDIRO	72) PURUANDIRO	38) SAN LORENZO	1646	C2	ESCUELA PRIMARIA RURAL FEDERAL JOSÉ MARÍA MORELOS, CALLE JOSÉ MARÍA MORELOS, NÚMERO 104, LOCALIDAD SAN LORENZO, CÓDIGO POSTAL 58531, MUNICIPIO PURUÁNDIRO, MICHOACÁN., 100 METROS DEL KIOSCO	CLAUDIA AMBRIZ REYES	BRENDA ANGUIANO CORTES	JOSÉ SALVADOR BARAJAS ANGUIANO	ERICK ADRIAN HERNANDEZ MEDINA	JUANA MAGAÑA TAPIA	ELIAS ALCARAZ OROZCO	CATALINA MAGAÑA AYALA
7) ZACAPU	2) PURUANDIRO	72) PURUANDIRO	39) SAN MIGUEL	1644	B1	ESCUELA PRIMARIA RURAL FEDERAL LÁZARO CÁRDENAS, CALLE BENITO JUÁREZ, SIN NÚMERO, LOCALIDAD SAN MIGUEL, CÓDIGO POSTAL 58531, MUNICIPIO PURUÁNDIRO, MICHOACÁN., ATRÁS DEL CENTRO DE SALUD	JOSE JULIAN ARELLANO SALDAÑA	LUZ MARIA GARCIA ZAVALA	JORGE GOMEZ ORTIZ	NICOLAS GOMEZ ORTIZ	ALFREDO ARELLANO AREVALO	ADELA ARELLANO ZAVALA	ROLANDO ACEVEDO AREVALO

Distrito Federal	Distrito Local	Municipio	Localidad	Sección	Casilla	Ubicación	Presidenta/e	Secretaria/o	1er. Escrutador	2do. Escrutador	1er. Suplente	2do. Suplente	3er. Suplente
7) ZACAPU	2) PURUANDIRO	72) PURUANDIRO	4) JANAMUATO	1625	B1	ESCUELA PRIMARIA URBANA ESTATAL NETZAHUALCÓYOTL, CALLE INDEPENDENCIA, NÚMERO 237, LOCALIDAD JANAMUATO, CÓDIGO POSTAL 58533, MUNICIPIO PURUÁNDIRO, MICHOACÁN, A 100 METROS DEL CENTRO DE SALUD	JACQUELINE AVILA ALCARAZ	EDUARDO ANGEL BARAJAS REYNOSO	MARIA GUADALUPE GUTIERREZ PEREZ	EFRAIN HERNANDEZ BARAJAS	EMELIA GONZALEZ RODRIGUEZ	PERLA BERENICE GARCIA CERVANTES	SACRAMENTO GARCIA AREVALO
7) ZACAPU	2) PURUANDIRO	72) PURUANDIRO	4) JANAMUATO	1625	C1	ESCUELA PRIMARIA URBANA ESTATAL NETZAHUALCÓYOTL, CALLE INDEPENDENCIA, NÚMERO 237, LOCALIDAD JANAMUATO, CÓDIGO POSTAL 58533, MUNICIPIO PURUÁNDIRO, MICHOACÁN, A 100 METROS DEL CENTRO DE SALUD	HECTOR LOPEZ AGUILERA	MARIA DOLORES CALDERON RAYA	YULIANA HERNANDEZ BARAJAS	JOSE EMETERIO ALCALA ALVAREZ	IRMA LUNA LOPEZ	ENRIQUE GUIDO ZENDEJAS	PERFECTO GONZALEZ HERNANDEZ
7) ZACAPU	2) PURUANDIRO	72) PURUANDIRO	4) JANAMUATO	1625	C2	ESCUELA PRIMARIA URBANA ESTATAL NETZAHUALCÓYOTL, CALLE INDEPENDENCIA, NÚMERO 237, LOCALIDAD JANAMUATO, CÓDIGO POSTAL 58533, MUNICIPIO PURUÁNDIRO, MICHOACÁN, A 100 METROS DEL CENTRO DE SALUD	AMERICA ALVAREZ HERNANDEZ	ANITA CAMPOS VAZQUEZ	GABRIELA JARAMILLO SALGADO	BERTHA ALCARAZ BARRON	JOSE BARAJAS GARCIA	FELICITAS GUTIERREZ SALDIVAR	MARIA GUADALUPE GRANADOS RAMIREZ
7) ZACAPU	2) PURUANDIRO	72) PURUANDIRO	4) JANAMUATO	1625	C3	ESCUELA PRIMARIA URBANA ESTATAL NETZAHUALCÓYOTL, CALLE INDEPENDENCIA, NÚMERO 237, LOCALIDAD JANAMUATO, CÓDIGO POSTAL 58533, MUNICIPIO PURUÁNDIRO, MICHOACÁN, A 100 METROS DEL CENTRO DE SALUD	MARIANA ALCARAZ TORRES	SALVADOR DIAZ PEREZ	SANDRA MAGAÑA GUTIERREZ	ESPERANZA ALVARADO ZAMORANO	OCTAVIO ANDRADE SALAZAR	VERONICA AVILA RODRIGUEZ	JOSE GUADALUPE GUTIERREZ SALDIVAR
7) ZACAPU	2) PURUANDIRO	72) PURUANDIRO	40) SAN NICOLAS	1633	B1	ESCUELA PRIMARIA RURAL FEDERAL 24 DE FEBRERO, CALLE NIÑOS HÉROES, SIN NÚMERO, LOCALIDAD SAN NICOLÁS, CÓDIGO POSTAL 58517, MUNICIPIO PURUÁNDIRO, MICHOACÁN., ENTRADA PRINCIPAL	LUCIA MEZA LEMUS	YESENIA AGUILAR LOPEZ	LILIA LEMUS MEJIA	ILDEFONSO ALCANTAR LEMUS	ISAURA HERNANDEZ BOTELLO	CONSUELO LEMUS MEJIA	MIREYDA LOPEZ ROSAS
7) ZACAPU	2) PURUANDIRO	72) PURUANDIRO	40) SAN NICOLAS	1633	C1	ESCUELA PRIMARIA RURAL FEDERAL 24 DE FEBRERO, CALLE NIÑOS HÉROES, SIN NÚMERO, LOCALIDAD SAN NICOLÁS, CÓDIGO POSTAL 58517, MUNICIPIO PURUÁNDIRO, MICHOACÁN., ENTRADA PRINCIPAL	MARIA MORALES CISNEROS	MARIA AGUILAR MOLINAR	JOSE AGUILAR MOLINAR	JULIAN ALCANTAR MORALES	JUAN LEMUS GONZALEZ	ELISEO LEMUS LEDESMA	AGUSTIN CISNEROS LEMUS
7) ZACAPU	2) PURUANDIRO	72) PURUANDIRO	42) LA SOLEDAD DE SANTA ANA	1626	B1	ESCUELA PRIMARIA RURAL ESTATAL NICOLÁS BRAVO, CALLE FRANCISCO I. MADERO, SIN NÚMERO, LOCALIDAD LA SOLEDAD DE SANTA ANA, CÓDIGO POSTAL 58516, MUNICIPIO PURUÁNDIRO, MICHOACÁN., A 200 METROS POR LA CALLE PRINCIPAL	HUMBERTO GUEVARA DIAZ	MARIA FERNANDA AGUILAR DIAZ	GUADALUPE AGUILERA GUEVARA	YESENIA GUADALUPE CARRIZALES PELAYO	VICTOR AVALOS LOPEZ	VERONICA CARRIZALEZ ESPINOSA	MARIA MANUELA DIAZ CISNEROS
7) ZACAPU	2) PURUANDIRO	72) PURUANDIRO	42) LA SOLEDAD DE SANTA ANA	1626	C1	ESCUELA PRIMARIA RURAL ESTATAL NICOLÁS BRAVO, CALLE FRANCISCO I. MADERO, SIN NÚMERO, LOCALIDAD LA SOLEDAD DE SANTA ANA, CÓDIGO POSTAL 58516, MUNICIPIO PURUÁNDIRO, MICHOACÁN., A 200 METROS POR LA CALLE PRINCIPAL	XIMENA AVALOS BANDERAS	VICTOR ALBERTO AVALOS AGUILAR	DIANA YANETH AVALOS ANDRADE	MA. CARMINA BANDERAS LOPEZ	MIREYA BANDERAS GONZALEZ	JORGE CISNEROS HERNANDEZ	JOSE ARNULFO GUEVARA AVALOS
7) ZACAPU	2) PURUANDIRO	72) PURUANDIRO	43) SANTA CLARA	1635	B1	ESCUELA PRIMARIA RURAL HIMNO NACIONAL, CALLE CUAUHTÉMOC, SIN NÚMERO, LOCALIDAD SANTA CLARA, CÓDIGO POSTAL 58520, MUNICIPIO PURUÁNDIRO, MICHOACÁN., FRENTE A LA CLÍNICA DEL IMSS	FABIOLA CARDOSO ZAVALA	YASMIN AGUILAR BARAJAS	MARIANA LEON RUIZ	AMPARO MEZA GUTIERREZ	MARIA JESUS MEJIA LEMUS	MARIA GUADALUPE GUTIERREZ AGUILAR	ROSaura HERNANDEZ AGUILERA
7) ZACAPU	2) PURUANDIRO	72) PURUANDIRO	43) SANTA CLARA	1635	C1	ESCUELA PRIMARIA RURAL HIMNO NACIONAL, CALLE CUAUHTÉMOC, SIN NÚMERO, LOCALIDAD SANTA CLARA, CÓDIGO POSTAL 58520, MUNICIPIO PURUÁNDIRO, MICHOACÁN., FRENTE A LA CLÍNICA DEL IMSS	ESMERALDA AGUILAR TENORIO	MARIA TRINIDAD AGUILAR GARCIA	MICHELLE MACIEL LARA	MARIA DOLORES MARTINEZ GUTIERREZ	MARIA DEL ROSARIO AGUILAR LARA	MARTHA GUILLEN VARGAS	MARIA GUADALUPE CONTRERAS LEON
7) ZACAPU	2) PURUANDIRO	72) PURUANDIRO	43) SANTA CLARA	1635	C2	ESCUELA PRIMARIA RURAL HIMNO NACIONAL, CALLE CUAUHTÉMOC, SIN NÚMERO, LOCALIDAD SANTA CLARA, CÓDIGO POSTAL 58520, MUNICIPIO PURUÁNDIRO, MICHOACÁN., FRENTE A LA CLÍNICA DEL IMSS	MARIA DE JESUS ADAME CISNEROS	OLIVA AGUILAR LEON	OLIVA MEZA CARDOSO	GLORIA AGUILAR ARIZAGA	MARIA CARMEN CONTRERAS GUTIERREZ	ISIDRO GUILLEN MARTINEZ	EVA CARDOSO AGUILERA
7) ZACAPU	2) PURUANDIRO	72) PURUANDIRO	47) URURUTA	1641	B1	ESCUELA PRIMARIA RURAL ESTATAL 5 DE MAYO, CALLE SIN NOMBRE, SIN NÚMERO, LOCALIDAD URURUTA, CÓDIGO POSTAL 58531, MUNICIPIO PURUÁNDIRO, MICHOACÁN., FRENTE AL JARDÍN DE NIÑOS	DIANA CARDIEL AREVALO	PEDRO ESTRADA PEREZ	ARACELI CARDIEL DIAZ	JONATAN ESTRADA ALVARADO	ANTONIA CHAVEZ VITELA	LILIA ANDRADE SOLORIO	DEMETRIO AREVALO GARCIA
7) ZACAPU	2) PURUANDIRO	72) PURUANDIRO	47) URURUTA	1641	C1	ESCUELA PRIMARIA RURAL ESTATAL 5 DE MAYO, CALLE SIN NOMBRE, SIN NÚMERO, LOCALIDAD URURUTA, CÓDIGO POSTAL 58531, MUNICIPIO PURUÁNDIRO, MICHOACÁN., FRENTE AL JARDÍN DE NIÑOS	MICHEL CEJA SOLIS	ESTEFANY ESTRADA ALVARADO	JORGE LUIS DIAZ REYES	PATRICIA SOFIA GARCIA MORELOS	JOSE ESTRADA RAZO	VITALINA DIAZ CORTES	DANIELA CORTEZ YAHUACA
7) ZACAPU	2) PURUANDIRO	72) PURUANDIRO	5) MANUEL VILLALONGIN	1619	B1	CANCHA DE BÁSQUETBOL, CALLE VIRREY DE MENDOZA, SIN NÚMERO, LOCALIDAD MANUEL VILLALONGÍN, CÓDIGO POSTAL 58511, MUNICIPIO PURUÁNDIRO, MICHOACÁN., ENTRES LAS CALLES VENUSTIANO CARRANZA Y AQUILES SERDÁN	DANIEL BERNAL PEREZ	VICTOR MANUEL MARTINEZ MORENO	MAURO EDUARDO DIAZ RAMIREZ	RICARDO LEDESMA MARTINEZ	JORGE GUERRERO SANCHEZ	MA. ISMAEL ALVARADO HERNANDEZ	JUAN GARCIA TORRES
7) ZACAPU	2) PURUANDIRO	72) PURUANDIRO	5) MANUEL VILLALONGIN	1619	C1	CANCHA DE BÁSQUETBOL, CALLE VIRREY DE MENDOZA, SIN NÚMERO, LOCALIDAD MANUEL VILLALONGÍN, CÓDIGO POSTAL 58511, MUNICIPIO PURUÁNDIRO, MICHOACÁN., ENTRES LAS CALLES VENUSTIANO CARRANZA Y AQUILES SERDÁN	ARACELI CONTRERAS RAYA	SALVADOR ARMENTA ALVARADO	OLIVA HERNANDEZ BARBOZA	JOSE MANUEL BERNAL PEREZ	SALVADOR MARTINEZ DIAZ	MA. GUADALUPE ARREGUIN LEDEZMA	MARIA HERNANDEZ QUEZADA
7) ZACAPU	2) PURUANDIRO	72) PURUANDIRO	5) MANUEL VILLALONGIN	1620	B1	JARDÍN DE NIÑOS AZTLÁN, CALLE 16 DE SEPTIEMBRE, SIN NÚMERO, LOCALIDAD MANUEL VILLALONGÍN, CÓDIGO POSTAL 58511, MUNICIPIO PURUÁNDIRO, MICHOACÁN., ENTRE CALLES ZARCO Y VIRREY DE MENDOZA	MARIA LOURDES LOPEZ ROJAS	BRIAN HUMBERTO DIAZ LEMUS	EMMA CEBALLOS LEMUS	JAVIER DIAZ RAMIREZ	MARIA CASTILLO RODRIGUEZ	JOSE CASTO DIAZ ANDRADE	CAROLINA LEDESMA TORRES



Distrito Federal	Distrito Local	Municipio	Localidad	Sección	Casilla	Ubicación	Presidenta/e	Secretaria/o	1er. Escrutador	2do. Escrutador	1er. Suplente	2do. Suplente	3er. Suplente
7) ZACAPU	2) PURUANDIRO	72) PURUANDIRO	6) LAS RANAS	1621	B1	ESCUELA TELESECUNDARIA ESTV16089, CALLE SIN NOMBRE, SIN NÚMERO, LOCALIDAD LAS RANAS, CÓDIGO POSTAL 58512, MUNICIPIO PURUÁNDIRO, MICHOACÁN., ENTRE CALLES SAN DIEGO Y SANTA RITA	ADRIANA RAMIREZ CORONA	ANA MARIA RAMIREZ FIGUEROA	ELVIRA CISNEROS RAMIREZ	MANUELA LEMUS RAMOS	EVANGELINA BECERRA TORRES	LUCILA RAMOS CORONA	MA. CARMEN CORONA ROCHA
7) ZACAPU	2) PURUANDIRO	72) PURUANDIRO	6) LAS RANAS	1622	B1	ESCUELA PRIMARIA RURAL FEDERAL NIÑOS HÉROES, CALLE MARTÍN VALDEZ, SIN NÚMERO, LOCALIDAD LAS RANAS, CÓDIGO POSTAL 58512, MUNICIPIO PURUÁNDIRO, MICHOACÁN., ENTRE LAS CALLES SAN DIEGO Y SANTA RITA	YAIR CARMONA MACIEL	SOL GUADALUPE CISNEROS SALAS	MARICRUZ ENRIQUEZ SANCHEZ	ESTELA HERRERA SILVA	MA. CARMEN LARA RAMOS	IRENE ARREDONDO RAMOS	JOAQUIN IBARRA RAMOS
7) ZACAPU	2) PURUANDIRO	72) PURUANDIRO	7) VILLACHUATO	1623	B1	DOMICILIO PARTICULAR, CALLE BENITO JUÁREZ ESQUINA CON EMILIANO ZAPATA, SIN NÚMERO, LOCALIDAD VILLACHUATO, CÓDIGO POSTAL 58530, MUNICIPIO PURUÁNDIRO, MICHOACÁN., ENTRE LAS CALLES EMILIANO ZAPATA Y VENUSTIANO CARRANZA	MARIA TERESA AMBRIZ RODRIGUEZ	ANA MARIA ALVAREZ ELIZARRARAS	JUAN JOSE CAZAREZ VAZQUEZ	LEIDY AGUILAR HERNANDEZ	GERARDO BAUTISTA GARCIA	JUAN ALVAREZ ANDRADE	EUSEBIO ANDRADE PARRA
7) ZACAPU	2) PURUANDIRO	72) PURUANDIRO	7) VILLACHUATO	1623	C1	DOMICILIO PARTICULAR, CALLE BENITO JUÁREZ ESQUINA CON EMILIANO ZAPATA, SIN NÚMERO, LOCALIDAD VILLACHUATO, CÓDIGO POSTAL 58530, MUNICIPIO PURUÁNDIRO, MICHOACÁN., ENTRE LAS CALLES EMILIANO ZAPATA Y VENUSTIANO CARRANZA	ISRAEL ELIZARRARAS ALMANZA	MARIA DE LA LUZ AMBRIZ RODRIGUEZ	GRISelda DIAZ ALVISO	LUIS GABRIEL ALVAREZ ANDRADE	MARIO ABEL ALVAREZ ANDRADE	DULCE ELENA CANO CORONA	CLAUDIA DIAZ MORENO
7) ZACAPU	2) PURUANDIRO	72) PURUANDIRO	7) VILLACHUATO	1623	C2	DOMICILIO PARTICULAR, CALLE BENITO JUÁREZ ESQUINA CON EMILIANO ZAPATA, SIN NÚMERO, LOCALIDAD VILLACHUATO, CÓDIGO POSTAL 58530, MUNICIPIO PURUÁNDIRO, MICHOACÁN., ENTRE LAS CALLES EMILIANO ZAPATA Y VENUSTIANO CARRANZA	EDGAR GARCIA AVIÑA	SANDRA CASTILLO TORRES	ANDRES CASTRO LAGUNA	JOSE ALFREDO CASTRO VAZQUEZ	EFRAIN ELIZARRARAZ RODRIGUEZ	TRINIDAD CASTRO RAMIREZ	JUAN ELIZARRARAS RODRIGUEZ
7) ZACAPU	2) PURUANDIRO	72) PURUANDIRO	7) VILLACHUATO	1624	B1	ESCUELA PRIMARIA URBANA FEDERAL GUADALUPE VICTORIA, CALLE JOSÉ MARÍA MORELOS, NÚMERO 1, LOCALIDAD VILLACHUATO, CÓDIGO POSTAL 58530, MUNICIPIO PURUÁNDIRO, MICHOACÁN., ENTRE CALLES GUADALUPE VICTORIA Y ÁLVARO OBREGÓN	OLIVIA ALVAREZ RAMIREZ	ROBERTO LOPEZ GONZALEZ	LIZBETH DANIELA MORA AMBRIZ	HERMINIA ALVISO HERNANDEZ	MA ILDA PEREZ SANTOYO	BENITO BRAVO URBINA	MA. DOLORES MENDOZA COVARRUBIAS
7) ZACAPU	2) PURUANDIRO	72) PURUANDIRO	7) VILLACHUATO	1624	C1	ESCUELA PRIMARIA URBANA FEDERAL GUADALUPE VICTORIA, CALLE JOSÉ MARÍA MORELOS, NÚMERO 1, LOCALIDAD VILLACHUATO, CÓDIGO POSTAL 58530, MUNICIPIO PURUÁNDIRO, MICHOACÁN., ENTRE CALLES GUADALUPE VICTORIA Y ÁLVARO OBREGÓN	OLGA OLIVIA GALLARDO AMBRIZ	JUAN FRANCISCO AVALOS GUIDO	ALICIA RAMIREZ GARCIA	SILVIA CISNEROS MORENO	IVAN JIMENEZ NAVARRETE	GERARDO RAMIREZ AVALOS	RAFAEL RAMIREZ ARVIZO
7) ZACAPU	2) PURUANDIRO	72) PURUANDIRO	7) VILLACHUATO	1624	C2	ESCUELA PRIMARIA URBANA FEDERAL GUADALUPE VICTORIA, CALLE JOSÉ MARÍA MORELOS, NÚMERO 1, LOCALIDAD VILLACHUATO, CÓDIGO POSTAL 58530, MUNICIPIO PURUÁNDIRO, MICHOACÁN., ENTRE CALLES GUADALUPE VICTORIA Y ÁLVARO OBREGÓN	ROSA ERIKA GARCIA JUAREZ	MARIA PATRICIA FONSECA LOPEZ	JOSE FELIPE PEREZ HERNANDEZ	ANASTACIO AVALOS RAZO	BRIANA STEFANY MARTINEZ HERNANDEZ	LIZETH PAOLA GONZALEZ RODRIGUEZ	JOSE HERNANDEZ LEDESMA
7) ZACAPU	2) PURUANDIRO	72) PURUANDIRO	9) LA BARRANCA	1638	B1	ESCUELA PRIMARIA JOSÉ MARÍA MORELOS, CALLE NICOLÁS BRAVO, SIN NÚMERO, LOCALIDAD LA BARRANCA, CÓDIGO POSTAL 58520, MUNICIPIO PURUÁNDIRO, MICHOACÁN., A UN LADO DE LA ESCUELA TELESECUNDARIA 205	DULCE MARIA CONTRERAS ORTIZ	ISAAC ALVAREZ MENDEZ	JULIETA ALVAREZ MEDINA	MARIA AMALIA CAMPOS MENDEZ	MARIA DE LOS ANGELES CANCINO LEMUS	RAUL LARA ALVAREZ	JOSE FIDEL JUAREZ MENDEZ
7) ZACAPU	2) PURUANDIRO	72) PURUANDIRO	9) LA BARRANCA	1638	C1	ESCUELA PRIMARIA JOSÉ MARÍA MORELOS, CALLE NICOLÁS BRAVO, SIN NÚMERO, LOCALIDAD LA BARRANCA, CÓDIGO POSTAL 58520, MUNICIPIO PURUÁNDIRO, MICHOACÁN., A UN LADO DE LA ESCUELA TELESECUNDARIA 205	SANDRA CAROLINA ALVAREZ MENDEZ	JESUS ALVAREZ MENDEZ	VANESSA ALVAREZ QUEZADA	MARIA NAYELI GARCIA ALVAREZ	MARIA MARTHA GARCIA MEDINA	YASMIN LEMUS BEDOLLA	TERESA CHAVEZ MENDEZ
7) ZACAPU	2) PURUANDIRO	72) PURUANDIRO	9) LA BARRANCA	1638	C2	ESCUELA PRIMARIA JOSÉ MARÍA MORELOS, CALLE NICOLÁS BRAVO, SIN NÚMERO, LOCALIDAD LA BARRANCA, CÓDIGO POSTAL 58520, MUNICIPIO PURUÁNDIRO, MICHOACÁN., A UN LADO DE LA ESCUELA TELESECUNDARIA 205	NATALIE SANDY DIAZ ALVAREZ	GUSTAVO ADOLFO DIAZ ALVAREZ	VALERIA ALVAREZ RANGEL	ROSA ELENA GARCIA MEDINA	ANGEL MAXIMILIANO GONZALEZ TERRONES	PATRICIA LEMUS CHAVEZ	MARIA GUADALUPE LEDESMA MARTINEZ
7) ZACAPU	15) PATZCUARO	74) QUIROGA	1) QUIROGA	1661	B1	ESCUELA PRIMARIA DOCTOR NICOLÁS LEÓN, CALLE MIGUEL HIDALGO, NÚMERO 386, COLONIA CENTRO, LOCALIDAD QUIROGA, CÓDIGO POSTAL 58420, QUIROGA, MICHOACÁN., ENTRE LAS CALLES ADOLFO LÓPEZ MATEOS NORTE E INDUSTRIA	BLANCA ESTEFANNY ANDA PEDRAZA	JUAN LUIS CHAGOLLA TOVAR	JUAN JAIME CAMPUZANO REYNOSO	OLGA MARIA AGUILAR CARBAJAL	MAYRA GUADALUPE ALBA GODINEZ	MARIA GUADALUPE ANAYA MEDINA	CAROLINA ACOSTA HERRERA
7) ZACAPU	15) PATZCUARO	74) QUIROGA	1) QUIROGA	1661	C1	ESCUELA PRIMARIA DOCTOR NICOLÁS LEÓN, CALLE MIGUEL HIDALGO, NÚMERO 386, COLONIA CENTRO, LOCALIDAD QUIROGA, CÓDIGO POSTAL 58420, QUIROGA, MICHOACÁN., ENTRE LAS CALLES ADOLFO LÓPEZ MATEOS NORTE E INDUSTRIA	CARLOS IGNACIO ANITA ROJAS	DAVID APARCIO PONCE	EDUARDO CAMPUZANO TOVAR	PETRA ARREDONDO DELGADO	ARMANDO BALDOVINOS SALMERON	GRISelda BARRIGA AGUILAR	MARIA GUADALUPE CHAGOLLA FLORES
7) ZACAPU	15) PATZCUARO	74) QUIROGA	1) QUIROGA	1661	C2	ESCUELA PRIMARIA DOCTOR NICOLÁS LEÓN, CALLE MIGUEL HIDALGO, NÚMERO 386, COLONIA CENTRO, LOCALIDAD QUIROGA, CÓDIGO POSTAL 58420, QUIROGA, MICHOACÁN., ENTRE LAS CALLES ADOLFO LÓPEZ MATEOS NORTE E INDUSTRIA	BERENICE CALDERON BALTAZAR	MIGUEL ANGEL CABALLERO RIVERA	ALEJANDRA CAMPUZANO VALDEZ	DANIELA CHAVEZ GUTIERREZ	JOSE JUAN BARRIGA GUIA	MARTIN BARRIGA CAMPUZANO	LEOBARDO CHAVEZ ROJAS
7) ZACAPU	15) PATZCUARO	74) QUIROGA	1) QUIROGA	1661	S1	ESCUELA PRIMARIA DOCTOR NICOLÁS LEÓN, CALLE MIGUEL HIDALGO, NÚMERO 386, COLONIA CENTRO, LOCALIDAD QUIROGA, CÓDIGO POSTAL 58420, QUIROGA, MICHOACÁN., ENTRE LAS CALLES ADOLFO LÓPEZ MATEOS NORTE E INDUSTRIA	JESSICA YARELI ALVAREZ TERRAZAS	NELY VANESA CAMPUZANO CAMPUZANO	LUIS ADAN CABALLERO RIVERA	GABRIELA CERVANTES GUZMAN	SANDRA CAMPUZANO LOPEZ	MONICA CAMPUZANO CORIA	FERNANDO CHAGOLLA MEDINA
7) ZACAPU	15) PATZCUARO	74) QUIROGA	1) QUIROGA	1661	S2	ESCUELA PRIMARIA DOCTOR NICOLÁS LEÓN, CALLE MIGUEL HIDALGO, NÚMERO 386, COLONIA CENTRO, LOCALIDAD QUIROGA, CÓDIGO POSTAL 58420, QUIROGA, MICHOACÁN., ENTRE LAS CALLES ADOLFO LÓPEZ MATEOS NORTE E INDUSTRIA	EDGAR IVAN AGUILAR REYES	VERONICA CASTRO ARRIAGA	YAZMIN CAMPUZANO CRUZ	KARLA CERVANTES GUZMAN	MARIA ALONDRA CARREÑO ESTRADA	ANA ROSA AGUILAR RECENDIZ	FRANCISCO CHAGOLLA PEÑA

Distrito Federal	Distrito Local	Municipio	Localidad	Sección	Casilla	Ubicación	Presidenta/e	Secretaria/o	1er. Escrutador	2do. Escrutador	1er. Suplente	2do. Suplente	3er. Suplente
7) ZACAPU	15) PATZCUARO	74) QUIROGA	1) QUIROGA	1662	B1	ESCUELA PRIMARIA RURAL FEDERAL BENITO JUÁREZ, AVENIDA LÁZARO CÁRDENAS NORTE, SIN NÚMERO, COLONIA SAN MIGUEL, LOCALIDAD QUIROGA, CÓDIGO POSTAL 58420, QUIROGA, MICHOACÁN, ENTRE LAS CALLES 20 DE NOVIEMBRE Y AMALIA SOLORZANO	EMANUEL CUBIAS IBARRA	CECILIO AVILA OLAYO	YAZMIN ARRIAGA MEXICANO	ANA GABRIELA CHAGOLLA VILLALOBOS	ANGEL AVILA AGUILAR	MARTIN ESPINOZA HERRERA	J. JESUS FLORES HERRERA
7) ZACAPU	15) PATZCUARO	74) QUIROGA	1) QUIROGA	1662	C1	ESCUELA PRIMARIA RURAL FEDERAL BENITO JUÁREZ, AVENIDA LÁZARO CÁRDENAS NORTE, SIN NÚMERO, COLONIA SAN MIGUEL, LOCALIDAD QUIROGA, CÓDIGO POSTAL 58420, QUIROGA, MICHOACÁN, ENTRE LAS CALLES 20 DE NOVIEMBRE Y AMALIA SOLORZANO	VANESSA AGUILAR LOPEZ	ADRIAN CAZARES BARRIGA	MONICA AVILA JACOBO	RAMON CONTRERAS FLORES	PABLO AVILA PEÑA	BLAS ESTRADA CORONADO	MARIA JUANA ESTRADA AGUILAR
7) ZACAPU	15) PATZCUARO	74) QUIROGA	1) QUIROGA	1662	C2	ESCUELA PRIMARIA RURAL FEDERAL BENITO JUÁREZ, AVENIDA LÁZARO CÁRDENAS NORTE, SIN NÚMERO, COLONIA SAN MIGUEL, LOCALIDAD QUIROGA, CÓDIGO POSTAL 58420, QUIROGA, MICHOACÁN, ENTRE LAS CALLES 20 DE NOVIEMBRE Y AMALIA SOLORZANO	JOSE DE JESUS ARMENTA GONZALEZ	AARON MOISES CHAVEZ RAMOS	MARIA DE LOS ANGELES AGUILAR GONZALEZ	HERMINIA CORIA FARIAS	ANTONIO BARRERA CAMPUZANO	JAVIER ESTRADA DURAN	GUILLERMINA AGUILAR ROJAS
7) ZACAPU	15) PATZCUARO	74) QUIROGA	1) QUIROGA	1662	C3	ESCUELA PRIMARIA RURAL FEDERAL BENITO JUÁREZ, AVENIDA LÁZARO CÁRDENAS NORTE, SIN NÚMERO, COLONIA SAN MIGUEL, LOCALIDAD QUIROGA, CÓDIGO POSTAL 58420, QUIROGA, MICHOACÁN, ENTRE LAS CALLES 20 DE NOVIEMBRE Y AMALIA SOLORZANO	CRISTINA ARRIAGA BARRIGA	MARCO ANTONIO ALVAREZ ESTRADA	MARIA JOSEFINA BARRIGA AGUILAR	PATRICIA CORIA GONZALEZ	MARICELA BARRIGA SANCHEZ	MARICELA ESTRADA GUZMAN	NESTOR CAMPUZANO MEDINA
7) ZACAPU	15) PATZCUARO	74) QUIROGA	1) QUIROGA	1662	C4	ESCUELA PRIMARIA RURAL FEDERAL BENITO JUÁREZ, AVENIDA LÁZARO CÁRDENAS NORTE, SIN NÚMERO, COLONIA SAN MIGUEL, LOCALIDAD QUIROGA, CÓDIGO POSTAL 58420, QUIROGA, MICHOACÁN, ENTRE LAS CALLES 20 DE NOVIEMBRE Y AMALIA SOLORZANO	JUAN CARLOS CALDERON VAZQUEZ	MIGUEL AVILA AGUILAR	FATIMA VANESA CALDERON PEDRAZA	DIEGO CORIA GUZMAN	MARIA GUADALUPE CHAGOLLA MILIAN	MARIA GUADALUPE FABIAN CORTEZ	JUAN MANUEL CHAGOLLA PEÑA
7) ZACAPU	15) PATZCUARO	74) QUIROGA	1) QUIROGA	1662	C5	ESCUELA PRIMARIA RURAL FEDERAL BENITO JUÁREZ, AVENIDA LÁZARO CÁRDENAS NORTE, SIN NÚMERO, COLONIA SAN MIGUEL, LOCALIDAD QUIROGA, CÓDIGO POSTAL 58420, QUIROGA, MICHOACÁN, ENTRE LAS CALLES 20 DE NOVIEMBRE Y AMALIA SOLORZANO	KARLA GUADALUPE FLORES GONZALEZ	MARIANA BARRIGA JUAREZ	ROBERTO CASTRO FLORES	ALEJANDRO DURAN ASCENCIO	MARIA DE LOURDES CONTRERAS LANDA	LUIS FERNANDO FARIAS AVILA	ALFREDO CAMPUZANO ZOTO
7) ZACAPU	15) PATZCUARO	74) QUIROGA	1) QUIROGA	1662	C6	ESCUELA PRIMARIA RURAL FEDERAL BENITO JUÁREZ, AVENIDA LÁZARO CÁRDENAS NORTE, SIN NÚMERO, COLONIA SAN MIGUEL, LOCALIDAD QUIROGA, CÓDIGO POSTAL 58420, QUIROGA, MICHOACÁN, ENTRE LAS CALLES 20 DE NOVIEMBRE Y AMALIA SOLORZANO	ALEJANDRO CASTRO FLORES	ANA ROSA BARRIGA LANDA	MIGUEL CHAGOLLA OLAYO	LETICIA FARIAS CALDERON	VERONICA CUIÑ TORRES	GABRIELA FLORES CASTRO	JOSE CARMEN FLORES ROQUE
7) ZACAPU	15) PATZCUARO	74) QUIROGA	1) QUIROGA	1663	B1	DOMICILIO PARTICULAR AUTOLAVADO MORELOS, CALLE MORELOS, NÚMERO 243, COLONIA CENTRO, LOCALIDAD QUIROGA, CÓDIGO POSTAL 58420, QUIROGA, MICHOACÁN, ENTRE LAS CALLES GALEANA Y MELCHOR OCAMPO NORTE	ESTHER ESMERALDA AGUILAR FUENTES	MONTSERRAT CHAVEZ JIMENEZ	JOSE DIEGO CERVANTES TRINIDAD	BERENICE ALVAREZ ORTIZ	MA. TERESA ALVAREZ CERVANTES	ANTONIA AGUILAR BARRIGA	ALFREDO CORRAL HERRERA
7) ZACAPU	15) PATZCUARO	74) QUIROGA	1) QUIROGA	1663	C1	DOMICILIO PARTICULAR AUTOLAVADO MORELOS, CALLE MORELOS, NÚMERO 243, COLONIA CENTRO, LOCALIDAD QUIROGA, CÓDIGO POSTAL 58420, QUIROGA, MICHOACÁN, ENTRE LAS CALLES GALEANA Y MELCHOR OCAMPO NORTE	BLANCA NURIA CAMPOS FUENTES	ALVARO FUENTES CORTES	RUBEN AGUILAR CALDERON	BERENICE AYALA JIMENEZ	GUSTAVO DELGADO RUIZ	JESUS ALEJANDRO CORTES MAGAÑA	JOSEFINA ALVARADO VELAZQUEZ
7) ZACAPU	15) PATZCUARO	74) QUIROGA	1) QUIROGA	1663	C2	DOMICILIO PARTICULAR AUTOLAVADO MORELOS, CALLE MORELOS, NÚMERO 243, COLONIA CENTRO, LOCALIDAD QUIROGA, CÓDIGO POSTAL 58420, QUIROGA, MICHOACÁN, ENTRE LAS CALLES GALEANA Y MELCHOR OCAMPO NORTE	MARIA DE LA SALUD CARRILLO CAMPUZANO	EUGENIO ADRIAN CHAGOLLA RICO	JOSELINE CAROLINA ALEJANDRE PEDRAZA	ESPERANZA CASTILLO PRIMITIVO	CESAR FELIPE FABIAN CALDERON	AUDELIA DELGADO OLAYO	MAGDALENA ALVAREZ BARRIGA
7) ZACAPU	15) PATZCUARO	74) QUIROGA	1) QUIROGA	1664	B1	JARDIN DE NIÑOS JUSTO SIERRA, CALLE SALAZAR, NÚMERO 188, COLONIA CENTRO, LOCALIDAD QUIROGA, CÓDIGO POSTAL 58420, QUIROGA, MICHOACÁN, ENTRE LA AVENIDA VASCO DE QUIROGA ORIENTE Y CERRADA BERRIOZÁBAL	JONATHAN JESUS CORIA GARNICA	MARIA DE LOURDES CORRO GUZMAN	ALEXIS TEODORO CAMPUZANO PANTOJA	GERARDO GONZALEZ AMEZCUA	MARIA SALUD ESPINO BARRIGA	CONSUELO GONZALEZ IZAZAGA	MARIA SALUD HURTADO CORREA
7) ZACAPU	15) PATZCUARO	74) QUIROGA	1) QUIROGA	1664	C1	JARDIN DE NIÑOS JUSTO SIERRA, CALLE SALAZAR, NÚMERO 188, COLONIA CENTRO, LOCALIDAD QUIROGA, CÓDIGO POSTAL 58420, QUIROGA, MICHOACÁN, ENTRE LA AVENIDA VASCO DE QUIROGA ORIENTE Y CERRADA BERRIOZÁBAL	CINTHIA GORETTI BARRIGA BARRIGA	OSCAR ANDRES GONZALEZ GARCIA	ALEJANDRA CORIA GUZMAN	MARIA ANGELES GARCIA BARRIGA	JOSE MANUEL GARNICA GUILLEN	LUICIO JIMENEZ AVALOS	ALVARO HERNANDEZ SIXTOS
7) ZACAPU	15) PATZCUARO	74) QUIROGA	1) QUIROGA	1664	C2	JARDIN DE NIÑOS JUSTO SIERRA, CALLE SALAZAR, NÚMERO 188, COLONIA CENTRO, LOCALIDAD QUIROGA, CÓDIGO POSTAL 58420, QUIROGA, MICHOACÁN, ENTRE LA AVENIDA VASCO DE QUIROGA ORIENTE Y CERRADA BERRIOZÁBAL	MARIA DOLORES CALVO CALDERON	HUMBERTO GONZALEZ GONZALEZ	FRANCISCO JAVIER CALDERON CHAGOLLA	FERNANDO GONZALEZ CARREON	ARMANDO GONZALEZ GARCIA	ESPERANZA ESPINO FUENTES	MA. GUADALUPE BARRIGA LOPEZ
7) ZACAPU	15) PATZCUARO	74) QUIROGA	1) QUIROGA	1665	B1	SALÓN DON VASCO, AVENIDA VASCO DE QUIROGA, NÚMERO 175, COLONIA CENTRO, LOCALIDAD QUIROGA, CÓDIGO POSTAL 58420, QUIROGA, MICHOACÁN, ENTRE LAS CALLES JUAN ALDAMA Y REFORMA	MARIA MAYOLITA BALDERAS VELAZQUEZ	MAYRA CHAVEZ VILLALOBOS	JAIME FARIAS ESTRADA	ERANDI ARIAS PEREZ	MARIA DEL ROSARIO DELGADO RUIZ	ANGELICA FUERTE RODRIGUEZ	GRACIELA GARCIA RODRIGUEZ
7) ZACAPU	15) PATZCUARO	74) QUIROGA	1) QUIROGA	1665	C1	SALÓN DON VASCO, AVENIDA VASCO DE QUIROGA, NÚMERO 175, COLONIA CENTRO, LOCALIDAD QUIROGA, CÓDIGO POSTAL 58420, QUIROGA, MICHOACÁN, ENTRE LAS CALLES JUAN ALDAMA Y REFORMA	ERIKA GARNICA VARGAS	ROSA ICELA CORIA RICO	HORTENCIA FUERTE SERVIN	ROSALBA BALTAZAR ESPINO	JOSE CERVANTES RIVERA	ELVIRA GARIBAY INES	MANUEL CORIA CEDAÑO
7) ZACAPU	15) PATZCUARO	74) QUIROGA	1) QUIROGA	1665	C2	SALÓN DON VASCO, AVENIDA VASCO DE QUIROGA, NÚMERO 175, COLONIA CENTRO, LOCALIDAD QUIROGA, CÓDIGO POSTAL 58420, QUIROGA, MICHOACÁN, ENTRE LAS CALLES JUAN ALDAMA Y REFORMA	ROMEL JOSUE CERVANTES HUETZEN	SARA CORIA RICO	JAZMIN DIAZ CORRAL	MARIA ISABEL ESCOVEDO RANGEL	CRISTELA FUENTES PINEDA	JOSE EDUARDO FLORES GUZMAN	LUIS EUGENIO FARIAS FUENTES

Distrito Federal	Distrito Local	Municipio	Localidad	Sección	Casilla	Ubicación	Presidenta/e	Secretaria/o	1er. Escrutador	2do. Escrutador	1er. Suplente	2do. Suplente	3er. Suplente
7) ZACAPU	15) PATZCUARO	74) QUIROGA	1) QUIROGA	1666	B1	JARDÍN DE NIÑOS ALICIA CHÁVEZ MEJÍA, CALLE REFORMA, NÚMERO 515, BARRIO DE LA MORERA, LOCALIDAD QUIROGA, CÓDIGO POSTAL 58420, QUIROGA, MICHOACÁN, ENTRE LA CALLE OBRERO MUNDIAL Y CALLE SIN NOMBRE	ALFONSO ANITA BARRIGA	VIANEY ANITA MEJIA	JUAN JOSE CAMPUZANO RODRIGUEZ	KARINA GONZALEZ JUAREZ	SANTIAGO AGUILAR CHAVEZ	MA. CARMEN CAMPUZANO CAMPUZANO	ANGELICA ARRIAGA GONZALEZ
7) ZACAPU	15) PATZCUARO	74) QUIROGA	1) QUIROGA	1666	C1	JARDÍN DE NIÑOS ALICIA CHÁVEZ MEJÍA, CALLE REFORMA, NÚMERO 515, BARRIO DE LA MORERA, LOCALIDAD QUIROGA, CÓDIGO POSTAL 58420, QUIROGA, MICHOACÁN, ENTRE LA CALLE OBRERO MUNDIAL Y CALLE SIN NOMBRE	SERGIO ARMANDO BARRIGA MOLINA	YZAUL AGUIRRE GONZALEZ	ALEJANDRO GARCIA VARGAS	SILVIA ARACELI GUILLEN AGUILAR	JOSE ALFREDO AGUILAR GONZALEZ	JORGE CORIA CORRAL	GUILLERMINA GUTIERREZ MAGOS
7) ZACAPU	15) PATZCUARO	74) QUIROGA	1) QUIROGA	1666	C2	JARDÍN DE NIÑOS ALICIA CHÁVEZ MEJÍA, CALLE REFORMA, NÚMERO 515, BARRIO DE LA MORERA, LOCALIDAD QUIROGA, CÓDIGO POSTAL 58420, QUIROGA, MICHOACÁN, ENTRE LA CALLE OBRERO MUNDIAL Y CALLE SIN NOMBRE	GERMAN ESTEBAN TAPIA	SANDRA DELIA FUENTES GARCIA	JOEL GARNICA PIÑA	JORGE GUTIERREZ SERVIN	SERGIO BARRIGA HURTADO	MAYRA FARIAS HERNANDEZ	MARIA DEL SOCORRO HERRERA CORIA
7) ZACAPU	15) PATZCUARO	74) QUIROGA	2) SAN ANDRES TZIRONDARO	1667	B1	CASA EJIDAL, CALLE VIRREY DE MENDOZA, SIN NÚMERO, COLONIA CENTRO, LOCALIDAD SAN ANDRÉS TZIRÓNDARO, CÓDIGO POSTAL 58430, QUIROGA, MICHOACÁN, ENTRE LAS CALLES FRANCISCO I. MADERO NORTE Y JOSÉ MARÍA MORELOS NORTE	LAURA AGUSTIN JACINTO	VICTOR CALVARIO GONZALEZ	OCTAVIANO HERNANDEZ CUANAS	OSVALDO AGUSTIN DIONICIO	RODRIGO CUANAS SALVADOR	MARIA DELMA ASENCIO CUANAS	HERMELINDA DE LA CRUZ MENDEZ
7) ZACAPU	15) PATZCUARO	74) QUIROGA	2) SAN ANDRES TZIRONDARO	1667	C1	CASA EJIDAL, CALLE VIRREY DE MENDOZA, SIN NÚMERO, COLONIA CENTRO, LOCALIDAD SAN ANDRÉS TZIRÓNDARO, CÓDIGO POSTAL 58430, QUIROGA, MICHOACÁN, ENTRE LAS CALLES FRANCISCO I. MADERO NORTE Y JOSÉ MARÍA MORELOS NORTE	CARLOS ALEJO SANTOS	MIGUEL ANGEL CHAVEZ MAXIMIANO	SARA CORREA TZINTZUN	MARIA ARACELY ALVA MAGAÑA	MARIA DE LOS ANGELES ALVA MAGAÑA	RODOLFO CRUZ DE JESUS	EDERLISA JACINTO MARIANO
7) ZACAPU	15) PATZCUARO	74) QUIROGA	2) SAN ANDRES TZIRONDARO	1668	B1	AUDITORIO DE USOS MÚLTIPLES, CALLE 16 DE SEPTIEMBRE, SIN NÚMERO, COLONIA CENTRO, LOCALIDAD SAN ANDRÉS TZIRÓNDARO, CÓDIGO POSTAL 58430, QUIROGA, MICHOACÁN, ENTRE LA AVENIDA MADERO Y JOSÉ MARÍA MORELOS	MARIA FRANCISCA CUANAS PABLO	ORLANDO JESUS GUADALUPE VILLADA	BRIANA EVELYN CUANAS RIVERA	JOSE LUIS MARIA LUCAS	ROSA MARIA OLLOQUI GABRIEL	ROBERTO CARLOS SIMON	FLORENTINA DIONICIO MENDEZ
7) ZACAPU	15) PATZCUARO	74) QUIROGA	2) SAN ANDRES TZIRONDARO	1668	C1	AUDITORIO DE USOS MÚLTIPLES, CALLE 16 DE SEPTIEMBRE, SIN NÚMERO, COLONIA CENTRO, LOCALIDAD SAN ANDRÉS TZIRÓNDARO, CÓDIGO POSTAL 58430, QUIROGA, MICHOACÁN, ENTRE LA AVENIDA MADERO Y JOSÉ MARÍA MORELOS	IVETT CALVARIO MENDOZA	JUAN CARLOS BARRIGA RUIZ	JOSE ISMAEL GARCIA GASPAS	MARIA FLORIAN MEJIA CUANAS	ELISA ANTONIO GABRIEL	CECILIA CIRIACO CUANAS	OSVALDO JACINTO FLORES
7) ZACAPU	15) PATZCUARO	74) QUIROGA	3) SAN JERONIMO PURENCHECUARO	1671	B1	ESCUELA PRIMARIA CUAUHTÉMOC, CALLE SALVADOR GASCA RUIZ, SIN NÚMERO, COLONIA CENTRO, LOCALIDAD SAN JERÓNIMO PURENCHECUARO, CÓDIGO POSTAL 58435, QUIROGA, MICHOACÁN, ENTRE LAS CALLES MARIANO MATAMOROS Y SALVADOR GASCA	JUAN CARLOS ALONSO CORREA	ALONDRA BALTAZAR PEÑA	JESUS YAHIR CORREA ESQUIVEL	ROBERTO ALONZO CAMACHO	GUADALUPE AMAIRANI DOMINGUEZ GUTIERREZ	ROSA CAMACHO MADRIGAL	MA. DOLORES ESQUIVEL ESQUIVEL
7) ZACAPU	15) PATZCUARO	74) QUIROGA	3) SAN JERONIMO PURENCHECUARO	1671	C1	ESCUELA PRIMARIA CUAUHTÉMOC, CALLE SALVADOR GASCA RUIZ, SIN NÚMERO, COLONIA CENTRO, LOCALIDAD SAN JERÓNIMO PURENCHECUARO, CÓDIGO POSTAL 58435, QUIROGA, MICHOACÁN, ENTRE LAS CALLES MARIANO MATAMOROS Y SALVADOR GASCA	MIGUEL ANGEL ALONSO GAETA	MARIA ROXANA CHAVEZ MADRIGAL	KARLA PALOMA CORNELIO BACA	ROSALINA BACA PEÑA	JOSE GUADALUPE ALONSO MORALES	JOSE VIDAL CAMPOS VILLADA	GABRIEL ESQUIVEL CORNELIO
7) ZACAPU	15) PATZCUARO	74) QUIROGA	3) SAN JERONIMO PURENCHECUARO	1672	B1	JEFATURA DE TENENCIA, CALLE FRANCISCO I. MADERO, SIN NÚMERO, COLONIA CENTRO, LOCALIDAD SAN JERÓNIMO PURENCHECUARO, CÓDIGO POSTAL 58435, QUIROGA, MICHOACÁN, ENTRE LAS CALLES IGNACIO ZARAGOZA Y MATAMOROS	DAVID ALONZO BACA	MARIA ANGELICA BALTAZAR MARQUEZ	KEVIN ROGELIO CUANAS MATEO	MIHAEL CAMACHO PEÑA	J. JUAN MAXIMINO BALTAZAR CORNELIO	NANCY CORNELIO PEÑA	MARIA ELIA CORREA ESQUIVEL
7) ZACAPU	15) PATZCUARO	74) QUIROGA	3) SAN JERONIMO PURENCHECUARO	1672	C1	JEFATURA DE TENENCIA, CALLE FRANCISCO I. MADERO, SIN NÚMERO, COLONIA CENTRO, LOCALIDAD SAN JERÓNIMO PURENCHECUARO, CÓDIGO POSTAL 58435, QUIROGA, MICHOACÁN, ENTRE LAS CALLES IGNACIO ZARAGOZA Y MATAMOROS	CARMELINA BACA LINARES	LAURA CALDERON DURAN	JOEL CAMACHO MARQUEZ	JAVIER CORREA HUAPEO	DAYSI PAOLA CORNELIO GUTIERREZ	FROYLAN CORREA CHAVEZ	FRANCISCO CORREA TRINIDAD
7) ZACAPU	15) PATZCUARO	74) QUIROGA	4) SANTA FE DE LA LAGUNA	1669	B1	SIN DATO, SIN DATO, SIN DATO							
7) ZACAPU	15) PATZCUARO	74) QUIROGA	4) SANTA FE DE LA LAGUNA	1669	C1	SIN DATO, SIN DATO, SIN DATO							
7) ZACAPU	15) PATZCUARO	74) QUIROGA	4) SANTA FE DE LA LAGUNA	1669	C2	SIN DATO, SIN DATO, SIN DATO							
7) ZACAPU	15) PATZCUARO	74) QUIROGA	4) SANTA FE DE LA LAGUNA	1669	C3	SIN DATO, SIN DATO, SIN DATO							
7) ZACAPU	15) PATZCUARO	74) QUIROGA	4) SANTA FE DE LA LAGUNA	1670	B1	SIN DATO, SIN DATO, SIN DATO							
7) ZACAPU	15) PATZCUARO	74) QUIROGA	4) SANTA FE DE LA LAGUNA	1670	C1	SIN DATO, SIN DATO, SIN DATO							
7) ZACAPU	15) PATZCUARO	74) QUIROGA	4) SANTA FE DE LA LAGUNA	1670	C2	SIN DATO, SIN DATO, SIN DATO							
7) ZACAPU	15) PATZCUARO	74) QUIROGA	5) ATZIMBO	1664	E1	EDIFICIO ANTIGUO DE LA ESCUELA TELESECUNDARIA CLAVE 16FTV00445 PROFESORA DOMINGA MELGAREJO FERREIRA, PROLONGACIÓN JOSÉ MARÍA MORELOS, SIN NÚMERO, COLONIA CENTRO, LOCALIDAD ATZIMBO, CÓDIGO POSTAL 58423, QUIROGA, MICHOACÁN, ENTRE CALLE MIGUEL HIDALGO Y CALLE SIN NOMBRE	CAYETANO BARRIGA GARCIA	MARIA DEL ROSARIO BARRIGA CAMPUZANO	MARIA SALUD BARRIGA GARCIA	ALMA YAZMIN CARDONA DIAZ BARRIGA	ROSA EVELIA FUENTES HERRERA	MARIA GUADALUPE GARCIA TOVAR	VICTOR CAMPUZANO CAMPUZANO

Distrito Federal	Distrito Local	Municipio	Localidad	Sección	Casilla	Ubicación	Presidenta/e	Secretaria/o	1er. Escrutador	2do. Escrutador	1er. Suplente	2do. Suplente	3er. Suplente
7) ZACAPU	15) PATZCUARO	74) QUIROGA	8) ICUACATO	1674	B1	ESCUELA PRIMARIA FEDERAL RURAL MÁRTIRES DE URUAPAN, CALLE PRINCIPAL, SIN NÚMERO, COLONIA CENTRO, LOCALIDAD ICUACATO, CÓDIGO POSTAL 58425, QUIROGA, MICHOACÁN, ENTRE LA CALLE SI NOMBRE Y CALLE SIN NOMBRE	SALUD GABRIELA AGUILAR RAMIREZ	MARIA EUGENIA ARRIAGA BARRIGA	JOSE GUADALUPE BARRIGA AGUILAR	PATRICIA AGUILAR CHAVEZ	HECTOR BARRIGA ARRIAGA	LAURIANO AGUILAR BARRIGA	MARIA ELENA ARRIAGA ROJAS
7) ZACAPU	15) PATZCUARO	74) QUIROGA	9) SANAMBO	1673	B1	ESCUELA PRIMARIA NIÑOS HÉROES, CALLE LA CARRERA, SIN NÚMERO, COLONIA CENTRO, LOCALIDAD SANAMBO, CÓDIGO POSTAL 58426, QUIROGA, MICHOACÁN, ENTRE LAS CALLES DE LA ESCUELA Y BARRANCA	SAUL DIAZBARRIGA BARRIGA	MARIA YANET BARRIGA BARRIGA	DIANA GUADALUPE HERRERA BARRIGA	GLORIA HERRERA ARREDONDO	SALOMON SERGIO BARRIGA HERRERA	MA. REYES BARRIGA RUIZ	ARACELY HERRERA HERRERA
7) ZACAPU	7) ZACAPU	86) TANGANCICUARO	1) TANGANCICUARO	1912	B1	COMEDOR COMUNITARIO, CALLE FRANCISCO VILLA, SIN NÚMERO, COLONIA LOMA LINDA, LOCALIDAD TANGANCICUARO, CÓDIGO POSTAL 59759, TANGANCICUARO, MICHOACÁN, ENTRE LAS CALLES PRIMO TAPIA Y RAFAEL GALVÁN	LEOPOLDO ALEJANDRO RODRIGUEZ GAMEZ	JESUS EDUARDO CONTRERAS ORTIZ	NANCY NAYELI AGUIÑIGA RODRIGUEZ	MARIA DE LOURDES GRAJEDA GARCIA	JENNIFER JOCELYNE CABALLERO VALDEZ	ARACELI MENDOZA JARACUARO	JOSE GUADALUPE ALVAREZ MARQUEZ
7) ZACAPU	7) ZACAPU	86) TANGANCICUARO	1) TANGANCICUARO	1912	C1	COMEDOR COMUNITARIO, CALLE FRANCISCO VILLA, SIN NÚMERO, COLONIA LOMA LINDA, LOCALIDAD TANGANCICUARO, CÓDIGO POSTAL 59759, TANGANCICUARO, MICHOACÁN, ENTRE LAS CALLES PRIMO TAPIA Y RAFAEL GALVÁN	OSCAR DANIEL ARROYO JARACUARO	JORGE OMAR FERNANDEZ BELMONTES	ROSA ALICIA ANDRADE SAAVEDRA	MARIA DE JESUS LOPEZ FERNANDEZ	AMELIA CARRANZA ALCALA	MARIA DEL CARMEN LANDA ESPINOZA	LUZ CERVANTES GARCIA
7) ZACAPU	7) ZACAPU	86) TANGANCICUARO	1) TANGANCICUARO	1912	C2	COMEDOR COMUNITARIO, CALLE FRANCISCO VILLA, SIN NÚMERO, COLONIA LOMA LINDA, LOCALIDAD TANGANCICUARO, MICHOACÁN, ENTRE LAS CALLES PRIMO TAPIA Y RAFAEL GALVÁN	ANTONIO PULIDO HERRERA	DANIELA JASSO RUIZ	LUIS FLORES ESPINOZA	ANGELICA PEREZ CERNA	ALMA PATRICIA GAMA RODRIGUEZ	ANGELINA RODRIGUEZ MARTINEZ	SANDRA ALVAREZ OROPEZA
7) ZACAPU	7) ZACAPU	86) TANGANCICUARO	1) TANGANCICUARO	1913	B1	ESCUELA PRIMARIA 20 DE NOVIEMBRE, CALLE PROFESOR JESÚS ROMERO FLORES, NÚMERO 371, COLONIA CENTRO, LOCALIDAD TANGANCICUARO, CÓDIGO POSTAL 59750, TANGANCICUARO, MICHOACÁN, ENTRE LA CALLE GENERAL IGNACIO ZARAGOZA Y CANAL	JAIME ESPINOZA GARCIA	PAULINA HERNANDEZ SAMBRANO	SALVADOR FRAUSTO FERNANDEZ	GABRIELA RANGEL LEYVA	MARIA ROSENDA ESQUIVEL SEGURA	ISMAEL MAGAÑA TAPIA	MARGARITA RAMIREZ RODRIGUEZ
7) ZACAPU	7) ZACAPU	86) TANGANCICUARO	1) TANGANCICUARO	1913	C1	ESCUELA PRIMARIA 20 DE NOVIEMBRE, CALLE PROFESOR JESÚS ROMERO FLORES, NÚMERO 371, COLONIA CENTRO, LOCALIDAD TANGANCICUARO, CÓDIGO POSTAL 59750, TANGANCICUARO, MICHOACÁN, ENTRE LA CALLE GENERAL IGNACIO ZARAGOZA Y CANAL	RODRIGO RODRIGUEZ AVALOS	JOHANNA PAOLA MARTINEZ GARCIA	ZEFERINO HERNANDEZ BENITES	MIGUEL RIOS FERNANDEZ	ADRIAN LARA MOTA	ANTONIO OROZCO RIOS	JOSE RODRIGUEZ MAGDALENO
7) ZACAPU	7) ZACAPU	86) TANGANCICUARO	1) TANGANCICUARO	1914	B1	LLANTERA EL CERRITO, CALLE DOCTOR MIGUEL SILVA NORTE, SIN NÚMERO, COLONIA EL CERRITO, LOCALIDAD TANGANCICUARO, CÓDIGO POSTAL 59750, TANGANCICUARO, MICHOACÁN, ENTRE LA CALLE MARIANO ESCOBEDO Y CALLE ALVARO OBREGÓN	LETICIA FERNANDA FELICITAS NUÑEZ LUNA	JUAN VICENTE GONZALEZ AREVALOS	SILVIA BAÑALES VACA	BRENDA ALEJANDRA ESPINOZA RAMIREZ	J. JESUS CERVANTES GONZALEZ	JORGE GARCIA PEREZ	ATANACIO GARCIA MENDEZ
7) ZACAPU	7) ZACAPU	86) TANGANCICUARO	1) TANGANCICUARO	1914	C1	LLANTERA EL CERRITO, CALLE DOCTOR MIGUEL SILVA NORTE, SIN NÚMERO, COLONIA EL CERRITO, LOCALIDAD TANGANCICUARO, CÓDIGO POSTAL 59750, TANGANCICUARO, MICHOACÁN, ENTRE LA CALLE MARIANO ESCOBEDO Y CALLE ALVARO OBREGÓN	BRANDON PAZ BAÑALES	PAULO CESAR LEON DELGADO	ANDREA GUADALUPE CISNEROS JIMENEZ	ANA LUISA MAGAÑA PACHECO	SALVADOR ESPINOZA GRAGEDA	MARIA TERESA GARCIA VALENCIA	MARIA DELFINA LOPEZ DUARTE
7) ZACAPU	7) ZACAPU	86) TANGANCICUARO	1) TANGANCICUARO	1914	C2	LLANTERA EL CERRITO, CALLE DOCTOR MIGUEL SILVA NORTE, SIN NÚMERO, COLONIA EL CERRITO, LOCALIDAD TANGANCICUARO, CÓDIGO POSTAL 59750, TANGANCICUARO, MICHOACÁN, ENTRE LA CALLE MARIANO ESCOBEDO Y CALLE ALVARO OBREGÓN	MONSERRAT ALEJANDRE PEREZ	JESUS ERNESTO ORTIZ CERNA	MARIA GUADALUPE DELGADO OSEGUERA	SANDRA MERCADO CASTEL	ROBERTO GARCIA DIAZ	MARICELA MAGDALENO ARROYO	GUADALUPE QUINTERO GARCIA
7) ZACAPU	7) ZACAPU	86) TANGANCICUARO	1) TANGANCICUARO	1915	B1	ESCUELA PRIMARIA PARTICULAR PATRIA, CALLE RAMÓN SILVA ÁLVAREZ ORIENTE, NÚMERO 207, COLONIA CENTRO, LOCALIDAD TANGANCICUARO, CÓDIGO POSTAL 59750, TANGANCICUARO, MICHOACÁN, ENTRE LAS CALLES DOCTOR OCTAVIANO LERDO NAVARRO Y RUBÉN CLAUDIO NAVARRO	MARICRUZ GOMEZ GAYTAN	JESUS IBARRA ESPINOZA	JESUS ALBERTO CONTRERAS ZAMORA	JACQUELINE LOMELI LEMUS	SOFIA ANDRES SOTELO	MARISOL CORTES CORTEZ	CARMEN MENDOZA CHAVOLLA
7) ZACAPU	7) ZACAPU	86) TANGANCICUARO	1) TANGANCICUARO	1915	C1	ESCUELA PRIMARIA PARTICULAR PATRIA, CALLE RAMÓN SILVA ÁLVAREZ ORIENTE, NÚMERO 207, COLONIA CENTRO, LOCALIDAD TANGANCICUARO, CÓDIGO POSTAL 59750, TANGANCICUARO, MICHOACÁN, ENTRE LAS CALLES DOCTOR OCTAVIANO LERDO NAVARRO Y RUBÉN CLAUDIO NAVARRO	EDGAR ROGELIO BARRON TORRES	ANDREA MARTINEZ VEGA	MA YLDA GONZALEZ DUARTE	MARICELA OROPEZA ZAMORA	ELIZABETH ARREDONDO NAVARRO	FERNANDO FERNANDEZ LOPEZ	EFRAIN MENDOZA GARCIA
7) ZACAPU	7) ZACAPU	86) TANGANCICUARO	1) TANGANCICUARO	1915	C2	ESCUELA PRIMARIA PARTICULAR PATRIA, CALLE RAMÓN SILVA ÁLVAREZ ORIENTE, NÚMERO 207, COLONIA CENTRO, LOCALIDAD TANGANCICUARO, CÓDIGO POSTAL 59750, TANGANCICUARO, MICHOACÁN, ENTRE LAS CALLES DOCTOR OCTAVIANO LERDO NAVARRO Y RUBÉN CLAUDIO NAVARRO	MARIA ASUNCION HERNANDEZ AGUILAR	MA. SOCORRO MORA POLANCO	MAYRA ADRIANA HERNANDEZ HERNANDEZ	JOSE ANTONIO QUINTERO AVILA	MARTHA PATRICIA CAZARES ALCALA	GUADALUPE JANETT GALVAN ZAMORA	FLOR MARINA CABELLO MORENO
7) ZACAPU	7) ZACAPU	86) TANGANCICUARO	1) TANGANCICUARO	1916	B1	FINCA EL MOLINITO, CALLE FILOMENO MATA, NÚMERO 825, COLONIA EL PANTANO, LOCALIDAD TANGANCICUARO, CÓDIGO POSTAL 59750, TANGANCICUARO, MICHOACÁN, ENTRE LAS CALLES RUBÉN CLAUDIO NAVARRO Y GENERAL NICOLÁS REGULES NORTE	JOSE ANTONIO ALVAREZ CORTES	GABRIELA GUERRERO BARRERA	PAULINA CHAVEZ RODRIGUEZ	BRAYAN ALEJANDRO MENDOZA CONTRERAS	ALEJANDRA LOPEZ CERVANTES	GONZALO LOPEZ ESPINOZA	MARIA RIOS VILLAFAN

Distrito Federal	Distrito Local	Municipio	Localidad	Sección	Casilla	Ubicación	Presidenta/e	Secretaria/o	1er. Escrutador	2do. Escrutador	1er. Suplente	2do. Suplente	3er. Suplente
7) ZACAPU	7) ZACAPU	86) TANGANCICUARO	1) TANGANCICUARO	1916	C1	FINCA EL MOLINITO, CALLE FILOMENO MATA, NÚMERO 825, COLONIA EL PANTANO, LOCALIDAD TANGANCICUARO, CÓDIGO POSTAL 59750, TANGANCICUARO, MICHOACÁN, ENTRE LAS CALLES RUBÉN CLAUDIO NAVARRO Y GENERAL NICOLÁS REGULES NORTE	ROSA ISELA ALANIZ BARRON	NATALIA GUADALUPE MEDINA DUARTE	CLAUDIA GOMEZ GUTIERREZ	GLORIA ESTELA AMEZCUA VILLANO	MARIA GUADALUPE LOPEZ CERVANTES	CAMILO MORALES LOPEZ	CELIA ALFARO PIMENTEL
7) ZACAPU	7) ZACAPU	86) TANGANCICUARO	1) TANGANCICUARO	1917	B1	TALLER DE HERRERIA SAAVEDRA, CALLE RAMÓN SILVA ALVAREZ ORIENTE, NÚMERO 482, COLONIA CENTRO, LOCALIDAD TANGANCICUARO, CÓDIGO POSTAL 59750, TANGANCICUARO, MICHOACÁN, ENTRE LAS CALLES PLAN DE AYALA NORTE Y BENITO JUÁREZ	ERIK EDUARDO AGUIRRE BEJAR	VICTOR IVAN AGUIRRE BEJAR	ROBERTO DELGADO CHAVEZ	OSVALDO GARCIA AGUIÑIGA	MARIA DE LOURDES GUDIÑO GARIBAY	ADRIANA ARROYO SILVA	FRANCISCO FLORES VALADEZ
7) ZACAPU	7) ZACAPU	86) TANGANCICUARO	1) TANGANCICUARO	1918	B1	ESCUELA PRIMARIA URBANA FEDERAL LÁZARO CÁRDENAS, CALLE MIGUEL HIDALGO, NÚMERO 657, COLONIA CENTRO, LOCALIDAD TANGANCICUARO, CÓDIGO POSTAL 59750, TANGANCICUARO, MICHOACÁN, ENTRE CALLES 5 DE MAYO ORIENTE Y GENERAL CARLOS SALAZAR ORIENTE	MARIA GUADALUPE CHAVEZ MENDOZA	VERONICA RAMIREZ MARIN	MA. GUADALUPE MADRIGAL FERNANDEZ	JENNYFER AYLIN OROZCO SOLIS	ALEJANDRO GARCIA RODRIGUEZ	MA. GUADALUPE ROCHA PAZ	MANUEL ARIAS VILLA
7) ZACAPU	7) ZACAPU	86) TANGANCICUARO	1) TANGANCICUARO	1919	B1	PORTAL JOSÉ MARÍA MORELOS, CALLE JOSÉ MARÍA MORELOS, NÚMERO 28, COLONIA CENTRO, LOCALIDAD TANGANCICUARO, CÓDIGO POSTAL 59750, TANGANCICUARO, MICHOACÁN, ENTRE LAS CALLES DOCTOR MIGUEL SILVA SUR Y VENUSTIANO CARRANZA	ISAAC CHAVEZ DUARTE	J. JESUS BARTOLO ZAMORA	MA. DEL CARMEN BRAVO MARTINEZ	ADRIAN FERNANDEZ MACIEL	VERONICA CHIPREZ MELGOZA	DAVID ANDRADE MARISCAL	JUAN CALIXTO RECENZIZ
7) ZACAPU	7) ZACAPU	86) TANGANCICUARO	1) TANGANCICUARO	1919	C1	PORTAL JOSÉ MARÍA MORELOS, CALLE JOSÉ MARÍA MORELOS, NÚMERO 28, COLONIA CENTRO, LOCALIDAD TANGANCICUARO, MICHOACÁN, ENTRE LAS CALLES DOCTOR MIGUEL SILVA SUR Y VENUSTIANO CARRANZA	SERGIO ALFARO NARANJO	IGNACIO CASTELLANOS FRAUSTO	MA. GUILLERMINA ESPINOZA FERNANDEZ	ANDREA CABRERA CHAVEZ	MARIA GUADALUPE DE SANTIAGO DE JESUS	JESUS BARTOLO LEON	LUIS MANUEL BEDOLLA ALANIZ
7) ZACAPU	7) ZACAPU	86) TANGANCICUARO	1) TANGANCICUARO	1920	B1	ESCUELA SECUNDARIA TÉCNICA NÚMERO 23, AVENIDA EDUCACIÓN, NÚMERO 347, COLONIA CENTRO, LOCALIDAD TANGANCICUARO, CÓDIGO POSTAL 59750, TANGANCICUARO, MICHOACÁN, ENTRE LA CALLE GUADALUPE VICTORIA Y CALLE SIN NOMBRE	IRVIN ALCOCER MAGAÑA	MARIA DE LOURDES GALICIA RIVERA	MAYRA FERNANDEZ ZARAGOZA	MARIA DEL CARMEN GOMEZ GUTIERREZ	ADRIANA AGUILAR FERNANDEZ	IRENE DELGADO ANDRADE	ADELA ESQUIVEL SUAREZ
7) ZACAPU	7) ZACAPU	86) TANGANCICUARO	1) TANGANCICUARO	1920	C1	ESCUELA SECUNDARIA TÉCNICA NÚMERO 23, AVENIDA EDUCACIÓN, NÚMERO 347, COLONIA CENTRO, LOCALIDAD TANGANCICUARO, CÓDIGO POSTAL 59750, TANGANCICUARO, MICHOACÁN, ENTRE LA CALLE GUADALUPE VICTORIA Y CALLE SIN NOMBRE	JESUS ALVAREZ ROMERO	LUCIA GUERRERO DIAZ	ALICIA GARIBAY RIOS	JESUS ALVAREZ MAGAÑA	ANGELICA MARIA ANGELES ANDRADE	TERESA LARA MENDOZA	PAULO CESAR MARTINEZ MENDOZA
7) ZACAPU	7) ZACAPU	86) TANGANCICUARO	1) TANGANCICUARO	1920	C2	ESCUELA SECUNDARIA TÉCNICA NÚMERO 23, AVENIDA EDUCACIÓN, NÚMERO 347, COLONIA CENTRO, LOCALIDAD TANGANCICUARO, CÓDIGO POSTAL 59750, TANGANCICUARO, MICHOACÁN, ENTRE LA CALLE GUADALUPE VICTORIA Y CALLE SIN NOMBRE	ANDREA ANDRADE NARANJO	ERIKA NAVARRO MARISCAL	EDUARDO RAFAEL HERNANDEZ VALENCIA	ANA KAREN CERVANTES HERRERA	MIGUEL ANGEL AYALA LOPEZ	MARIA AGUILAR AYALA	ADRIANA MORENO ARROYO
7) ZACAPU	7) ZACAPU	86) TANGANCICUARO	1) TANGANCICUARO	1920	C3	ESCUELA SECUNDARIA TÉCNICA NÚMERO 23, AVENIDA EDUCACIÓN, NÚMERO 347, COLONIA CENTRO, LOCALIDAD TANGANCICUARO, CÓDIGO POSTAL 59750, TANGANCICUARO, MICHOACÁN, ENTRE LA CALLE GUADALUPE VICTORIA Y CALLE SIN NOMBRE	SOFIA CARMONA MARQUEZ	PAULA ARELLANO GARCIA	SUSANA MENDOZA GRAJEDA	AMELIA COVARRUBIAS OROZCO	MA. DE JESUS CONTRERAS DIAZ	ESPERANZA CORTES ARROYO	LETICIA ALVAREZ INFANTE
7) ZACAPU	7) ZACAPU	86) TANGANCICUARO	1) TANGANCICUARO	1920	C4	ESCUELA SECUNDARIA TÉCNICA NÚMERO 23, AVENIDA EDUCACIÓN, NÚMERO 347, COLONIA CENTRO, LOCALIDAD TANGANCICUARO, CÓDIGO POSTAL 59750, TANGANCICUARO, MICHOACÁN, ENTRE LA CALLE GUADALUPE VICTORIA Y CALLE SIN NOMBRE	BRENDA FERNANDEZ DUEÑAS	ROGELIO JESUS MENDOZA GRAJEDA	MARIA PAULINA ORDUÑA SANCHEZ	ROBERTO GONZALEZ TAFOLLA	MARIA DE LOS ANGELES CONTRERAS ROSAS	LETICIA DELGADO ANDRADE	YERALDIN MENDOZA MOZQUEDA
7) ZACAPU	7) ZACAPU	86) TANGANCICUARO	1) TANGANCICUARO	1921	B1	DOMICILIO PARTICULAR, CALLE AMADO NERVO, NÚMERO 676, COLONIA SECTOR IV, LOCALIDAD TANGANCICUARO, CÓDIGO POSTAL 59750, TANGANCICUARO, MICHOACÁN, ENTRE LA CALLE CRISTOBAL COLÓN Y CALLE CORREGIDORA	DIANA KRISSTELL ALVAREZ MARTINEZ	SILVIA PAZ VALDES	ROSA MA. ESPINOZA NAVARRO	MARTHA GUERRERO MENDEZ	GABRIELA CHAVEZ MORALES	JOSE NAVARRETE MARES	ANTONIO TAMAYO DORADO
7) ZACAPU	7) ZACAPU	86) TANGANCICUARO	1) TANGANCICUARO	1921	C1	DOMICILIO PARTICULAR, CALLE AMADO NERVO, NÚMERO 676, COLONIA SECTOR IV, LOCALIDAD TANGANCICUARO, CÓDIGO POSTAL 59750, TANGANCICUARO, MICHOACÁN, ENTRE LA CALLE CRISTOBAL COLÓN Y CALLE CORREGIDORA	INGRID ESTEFANIA LOPEZ GARCIA	J. JESUS ESPINOZA ZAMORA	MARIA DEL CARMEN ESPINOZA SUAREZ	ANA CECILIA RABAGO LOPEZ	ARIANA MAGAÑA OROPEZA	LETICIA OROZCO ZAMORA	ROSA CHAVEZ BARAJAS
7) ZACAPU	7) ZACAPU	86) TANGANCICUARO	1) TANGANCICUARO	1922	B1	DIF MUNICIPAL, CALLE LERDO DE TEJADA, NÚMERO 217, COLONIA CENTRO, LOCALIDAD TANGANCICUARO, CÓDIGO POSTAL 59750, TANGANCICUARO, MICHOACÁN, ENTRE CALLE BELISARIO DOMINGUEZ Y CALLE MARIANO MATAMOROS	ANDREA LIZETH RAMIREZ VALADEZ	ANA MARIA CASTAÑEDA GUTIERREZ	EMMANUEL JOSUE MADRIGAL ARTEAGA	MA. DE LOS ANGELES ORTIZ RODRIGUEZ	CECILIA MEJIA MUÑOZ	ROBERTO LOPEZ BAÑALES	YSABEL CAMPOS GARCIA
7) ZACAPU	7) ZACAPU	86) TANGANCICUARO	1) TANGANCICUARO	1922	C1	DIF MUNICIPAL, CALLE LERDO DE TEJADA, NÚMERO 217, COLONIA CENTRO, LOCALIDAD TANGANCICUARO, CÓDIGO POSTAL 59750, TANGANCICUARO, MICHOACÁN, ENTRE CALLE BELISARIO DOMINGUEZ Y CALLE MARIANO MATAMOROS	HELEN SOFIA RAMIREZ VALADEZ	GRISELDA ADRIANA GUTIERREZ GOMEZ	GABRIELA ARTEAGA DE LA CRUZ	MERCEDES DUEÑAS CHAVEZ	MARIELA ALDERETE MEDINA	AGUSTIN LOPEZ MEJIA	FERNANDA ROBLEDI BRIONES
7) ZACAPU	7) ZACAPU	86) TANGANCICUARO	1) TANGANCICUARO	1923	B1	ESCUELA PRIMARIA URBANA FEDERAL RENOVACIÓN, CALLE CORREGIDORA, NÚMERO 480, COLONIA CENTRO, LOCALIDAD TANGANCICUARO, CÓDIGO POSTAL 59750, TANGANCICUARO, MICHOACÁN, ENTRE LAS CALLES VASCO DE QUIROGA Y GENERAL LÁZARO CÁRDENAS	ROSA MARIA DUARTE ARELLANO	ROGELIO BEJAR DELGADO	ANA DELIA CABRERA ZARAGOZA	YESENIA MARTINEZ HERRERA	JESUS GRAGEDA MARIZCAL	SILVIA CHAVEZ ALFARO	LAZARO LOPEZ PEREZ

Distrito Federal	Distrito Local	Municipio	Localidad	Sección	Casilla	Ubicación	Presidenta/e	Secretaria/o	1er. Escrutador	2do. Escrutador	1er. Suplente	2do. Suplente	3er. Suplente
7) ZACAPU	7) ZACAPU	86) TANGANCICUARO	1) TANGANCICUARO	1923	C1	ESCUELA PRIMARIA URBANA FEDERAL RENOVACIÓN, CALLE CORREGIDORA, NÚMERO 480, COLONIA CENTRO, LOCALIDAD TANGANCICUARO, CÓDIGO POSTAL 59750, TANGANCICUARO, MICHOACÁN, ENTRE LAS CALLES VASCO DE QUIROGA Y GENERAL LÁZARO CÁRDENAS	CHRISTIAM MIGUEL ESTRADA RODRIGUEZ	JORGE LUIS CHAVEZ RODRIGUEZ	DAVID LARA HERNANDEZ	DANIELA SARAI MAGAÑA HUERTA	SALVADOR ARZOLA CONTRERAS	ROGELIO GARIBAY RIOS	SALVADOR CONTRERAS RAZO
7) ZACAPU	7) ZACAPU	86) TANGANCICUARO	10) FRANCISCO J. MUJICA	1933	B1	ESCUELA PRIMARIA RURAL FEDERAL ÁLVARO OBREGÓN, CALLE LÁZARO CÁRDENAS, NÚMERO 14, COLONIA CENTRO, LOCALIDAD FRANCISCO J. MUJICA, CÓDIGO POSTAL 59762, TANGANCICUARO, MICHOACÁN, ENTRE LA CALLE EMILIANO ZAPATA Y PRIVADA LÁZARO CÁRDENAS	KARINA VALENCIA ORTEGA	CONCEPCION ESCOBAR FERNANDEZ	J. GUADALUPE CHAVEZ FERNANDEZ	YOLANDA ORTA HERNANDEZ	ARTURO FERNANDEZ MAGAÑA	GONZALO FERNANDEZ GOMEZ	MARIA FERNANDEZ PEREZ
7) ZACAPU	7) ZACAPU	86) TANGANCICUARO	11) DAMASSO CARDENAS	1937	B1	JEFATURA DE TENENCIA, AVENIDA INSURGENTES, SIN NÚMERO, COLONIA CENTRO, LOCALIDAD GENERAL DÁMASO CÁRDENAS, CÓDIGO POSTAL 59775, TANGANCICUARO, MICHOACÁN, ENTRE LAS CALLES ÁLVARO OBREGÓN Y LAS CAMELINAS	MARIA GUADALUPE HERNANDEZ ALVAREZ	MARTHA JARACUARO ARROYO	DOLORES MIRANDA OROZCO	ALMA ROSA COVARRUBIAS OROZCO	JOSE BECERRA VELASQUES	GONZALO HERNANDEZ BECERRA	CELIA MORALES ARROYO
7) ZACAPU	7) ZACAPU	86) TANGANCICUARO	12) GOMEZ FARIAS	1926	B1	CANCHA DE BÁSQUETBOL DE LA LOCALIDAD, CALLE MIGUEL HIDALGO, SIN NÚMERO, COLONIA CENTRO, LOCALIDAD GÓMEZ FARIAS, CÓDIGO POSTAL 59762, TANGANCICUARO, MICHOACÁN, JUNTO A LA OFICINA DEL REGISTRO CIVIL, ENTRE LAS CALLES JOSÉ MARÍA MORELOS Y GENERAL EMILIANO ZAPATA	JOSELYNE SARAHÍ FERNANDEZ ROCHA	GRISelda CHAVEZ SANCHEZ	PASCUAL MEZA OSORNI0	MARIA DEL ROSARIO SEVILLA CALDERON	NICANOR ROCHA CASTILLO	LEOPOLDO ROCHA FERNANDEZ	APOLINAR CHAVEZ MADRIGAL
7) ZACAPU	7) ZACAPU	86) TANGANCICUARO	12) GOMEZ FARIAS	1927	B1	ESCUELA PRIMARIA RURAL FEDERAL BENITO JUÁREZ, CALLE LÁZARO CÁRDENAS, NÚMERO 35, COLONIA CENTRO, LOCALIDAD GÓMEZ FARIAS, CÓDIGO POSTAL 59762, TANGANCICUARO, MICHOACÁN, ENTRE LAS CALLES PEDRO MORENO Y FRANCISCO JAVIER MINA	GUSTAVO ORTIZ RAMIREZ	KARINA MAGAÑA FERNANDEZ	MA. DE JESUS VILLANUEVA IXTA	SERGIO BAUTISTA GARCIA	JESUS ROCHA FERNANDEZ	MA. TERESA ROCHA FERNANDEZ	JOSE LUIS CASTILLO CHAVEZ
7) ZACAPU	7) ZACAPU	86) TANGANCICUARO	12) GOMEZ FARIAS	1928	B1	ESCUELA TELESECUNDARIA NÚMERO 105, CALLE NARCISO MENDOZA, SIN NÚMERO, COLONIA CENTRO, LOCALIDAD GÓMEZ FARIAS, CÓDIGO POSTAL 59762, TANGANCICUARO, MICHOACÁN, ENTRE LAS CALLES FRANCISCO I. MADERO Y JOSÉ MARÍA MORELOS	HERIBERTO ANGEL FERNANDEZ AYALA	JERARDO VAZQUEZ RUIZ	ARMANDO ORTIZ DUARTE	MARIA YOLANDA ALVAREZ PICENO	MA. ANGELICA CASTILLO CHAVEZ	IRMA OROPEZA VALDES	GERMAN PALMERIN ROCHA
7) ZACAPU	7) ZACAPU	86) TANGANCICUARO	16) LOS LOBOS	1935	E1	ESCUELA PRIMARIA RURAL FEDERAL EMILIANO ZAPATA, CALLE LÁZARO CÁRDENAS, NÚMERO 6, COLONIA CENTRO, LOCALIDAD LOS LOBOS, CÓDIGO POSTAL 59774, TANGANCICUARO, MICHOACÁN, ENTRE CALLE SIN NOMBRE Y CALLE JOSEFA ORTIZ DE DOMÍNGUEZ	GONZALO GOMEZ RIOS	JOSE CASTRO MARTINEZ	MARTHA AURELIA HERNANDEZ ZAZUETA	EFRAIN ESPINOSA RIOS	MARIA MAGDALENA GONZALEZ CAMARILLO	CELSO GUILLEN REYES	IMELDA ESPINOZA ALBIZAR
7) ZACAPU	7) ZACAPU	86) TANGANCICUARO	17) LOMAS DEL NOROTO	1923	E1	ESCUELA PRIMARIA MARÍA ANTONIA NAVA, CALLE SIN NOMBRE, SIN NÚMERO, COLONIA CENTRO, LOCALIDAD LOMAS DE NOROTO, CÓDIGO POSTAL 59765, TANGANCICUARO, MICHOACÁN, A 100 METROS DEL KÍNDER	LUIS ANGEL ANDRADE RODRIGUEZ	JORGE ENRIQUE CHAVIRA LEON	LETICIA MARTINEZ RIOS	GLORIA ANAYA ALVAREZ	JOSE LUIS LEON CHAVEZ	GUILLERMO LEON GARCIA	ABRAHAM MARTINEZ BLANCO
7) ZACAPU	7) ZACAPU	86) TANGANCICUARO	2) ADOLFO RUIZ CORTINEZ	1938	B1	ESCUELA PRIMARIA RURAL FEDERAL REDENCIÓN, CALLE VICENTE GUERRERO, NÚMERO 18, COLONIA CENTRO, LOCALIDAD ADOLFO RUIZ CORTÍNEZ, CÓDIGO POSTAL 59775, TANGANCICUARO, MICHOACÁN, ENTRE LAS CALLES FRANCISCO I. MADERO Y LÁZARO CÁRDENAS	ANA MARIA LEMUS GARIBAY	MARICELA JARACUARO TORRES	ANTONIO AGUILAR RAYA	VICTOR MANUEL DELGADO OROZCO	IRENE LEMUS GUZMAN	LUCIA BECERRA ARREDONDO	DOMITILA JARACUARO ARELLANO
7) ZACAPU	7) ZACAPU	86) TANGANCICUARO	2) ADOLFO RUIZ CORTINEZ	1938	C1	ESCUELA PRIMARIA RURAL FEDERAL REDENCIÓN, CALLE VICENTE GUERRERO, NÚMERO 18, COLONIA CENTRO, LOCALIDAD ADOLFO RUIZ CORTÍNEZ, CÓDIGO POSTAL 59775, TANGANCICUARO, MICHOACÁN, ENTRE LAS CALLES FRANCISCO I. MADERO Y LÁZARO CÁRDENAS	MAYRI BANALES DELGADO	SANDRA LEMUS GUZMAN	JOSE ANTONIO DELGADO OROZCO	JOSEFINA JARACUARO PATIÑO	SELENE GUADALUPE HERNANDEZ VELAZQUEZ	ANA MARIA BECERRA RAYA	CARLOS ADRIAN JARACUARO BECERRA
7) ZACAPU	7) ZACAPU	86) TANGANCICUARO	22) PATAMBAN	1929	B1	ESCUELA PRIMARIA BILINGÜE ALFONSO CASO, CALLE PASEO UNIVERSITARIO, NÚMERO 15, COLONIA CRISTO REY, LOCALIDAD PATAMBÁN, CÓDIGO POSTAL 59770, TANGANCICUARO, MICHOACÁN, ENTRE LA CALLE CONSTITUCIÓN Y CALLE SIN NOMBRE	RAMONA CHAVEZ GALVAN	ARACELI ALEJOS CONTRERAS	GABRIEL REYES CHAVEZ	TERESA DIAS CONTRERAS	SARA SUAREZ GONZALEZ	MARTIN SUAREZ AMBRIZ	ANTONIO LORENZO ALONSO
7) ZACAPU	7) ZACAPU	86) TANGANCICUARO	22) PATAMBAN	1929	C1	ESCUELA PRIMARIA BILINGÜE ALFONSO CASO, CALLE PASEO UNIVERSITARIO, NÚMERO 15, COLONIA CRISTO REY, LOCALIDAD PATAMBÁN, CÓDIGO POSTAL 59770, TANGANCICUARO, MICHOACÁN, ENTRE LA CALLE CONSTITUCIÓN Y CALLE SIN NOMBRE	VERONICA CUREÑO HERNANDEZ	JORGE ARMANDO MENDEZ ALVAREZ	NORADA AGUILAR ALEJOS	SANTO SANTIAGO HERNANDEZ ARIAS	SILVIA SUAREZ GONZALEZ	FELICITAS AGUSTIN CUEVAS	EDELMIRA AGUILAR ALEJOS
7) ZACAPU	7) ZACAPU	86) TANGANCICUARO	22) PATAMBAN	1929	C2	ESCUELA PRIMARIA BILINGÜE ALFONSO CASO, CALLE PASEO UNIVERSITARIO, NÚMERO 15, COLONIA CRISTO REY, LOCALIDAD PATAMBÁN, CÓDIGO POSTAL 59770, TANGANCICUARO, MICHOACÁN, ENTRE LA CALLE CONSTITUCIÓN Y CALLE SIN NOMBRE	VICTOR HUGO GONZALEZ DIAZ	ANALLELY SILVA RAMIREZ	MARIA DEL CARMEN CASTILLO DELGADO	ALICIA LAGUNAS CHAVEZ	ALMA GLORIA AGUILAR ALEJOS	HIRMA CALIXTO CIPRIAN	RUBEN SANTIAGO BECERRA
7) ZACAPU	7) ZACAPU	86) TANGANCICUARO	22) PATAMBAN	1930	B1	ESCUELA PRIMARIA URBANA BENITO JUÁREZ ORIENTE, CALLE JAVIER MINA, NÚMERO 6, COLONIA CENTRO, LOCALIDAD PATAMBAN, CÓDIGO POSTAL 59770, TANGANCICUARO, MICHOACÁN, ENTRE CALLE BENITO JUÁREZ ORIENTE Y FRANCISCO I. MADERO	FRANCISCO JAVIER CLEMENTE RODRIGUEZ	LIZETH YOCELIN CASTILLO OLIVAREZ	MARIA GUADALUPE AGUILAR ALEJOS	LUIS VIDAL AYUNGUA MENDEZ	EDWIGUES REYES JARACUARO	PEDRO GONZALEZ OLIVAREZ	CRESCENCIANO AGUILAR GUTIERREZ

Distrito Federal	Distrito Local	Municipio	Localidad	Sección	Casilla	Ubicación	Presidenta/e	Secretaria/o	1er. Escrutador	2do. Escrutador	1er. Suplente	2do. Suplente	3er. Suplente
7) ZACAPU	7) ZACAPU	86) TANGANCICUARO	22) PATAMBAN	1930	C1	ESCUELA PRIMARIA URBANA BENITO JUÁREZ ORIENTE, CALLE JAVIER MINA, NÚMERO 6, COLONIA CENTRO, LOCALIDAD PATAMBAN, CÓDIGO POSTAL 59770, TANGANCICUARO, MICHOACÁN, ENTRE CALLE BENITO JUÁREZ ORIENTE Y FRANCISCO L. MADERO	MARIA TERESA SALOMON ALEJOS	RODRIGO GONZALEZ AGUSTIN	JUAN CARLOS BAUTISTA CASTILLO	IGNACIO BAUTISTA GONZALEZ	MARIA LETICIA SILVA RIOS	ESPERANZA ORTIZ AMBRIZ	TERESA GONZALEZ PLANCARTE
7) ZACAPU	7) ZACAPU	86) TANGANCICUARO	24) SAN ANTONIO OCAMPO	1924	B1	ESCUELA PRIMARIA RURAL FEDERAL JOSÉ MARÍA MORELOS, CALLE JOSÉ MARÍA MORELOS, NÚMERO 5, COLONIA CENTRO, LOCALIDAD SAN ANTONIO OCAMPO, CÓDIGO POSTAL 59760, TANGANCICUARO, MICHOACÁN, ENTRE LA CALLE IGNACIO LÓPEZ RAYÓN PONIENTE Y AVENIDA REVOLUCIÓN	SUGEY ELIZABETH AYALA ORTIZ	JOSE RAMON AYALA GONZALEZ	TERESA MORALES MALDONADO	LUIS ARMANDO ORTIZ GONZALEZ	ALICIA ROCHA FERNANDEZ	ALEJANDRO AYALA EGUIA	MA. GUADALUPE ESPINOZA JIMENEZ
7) ZACAPU	7) ZACAPU	86) TANGANCICUARO	24) SAN ANTONIO OCAMPO	1925	B1	DOMICILIO PARTICULAR, CALLE JOSÉ MARÍA MORELOS, NÚMERO 10, COLONIA CENTRO, LOCALIDAD SAN ANTONIO OCAMPO, CÓDIGO POSTAL 59760, TANGANCICUARO, MICHOACÁN, ENTRE LAS CALLES MIGUEL HIDALGO E IGNACIO LÓPEZ RAYÓN ORIENTE	FRANCISCO JAVIER MAGAÑA MALDONADO	MIRIAM MADRIGAL FERNANDEZ	MARIA ELENA AYALA ALVAREZ	LUCIA AYALA MELGOZA	MARIA SANDRA MONTEJANO RAMIREZ	JOSE JUAN ORTIZ AYALA	ESTELA MALDONADO AGUILAR
7) ZACAPU	7) ZACAPU	86) TANGANCICUARO	25) SAN JOSE DE GRACIA	1938	E1	ESCUELA PRIMARIA RURAL FEDERAL BILINGÜE MIGUEL HIDALGO, CALLE LÁZARO CÁRDENAS, NÚMERO 1, COLONIA CENTRO, LOCALIDAD SAN JOSÉ DE GRACIA, CÓDIGO POSTAL 59775, TANGANCICUARO, MICHOACÁN, ENTRE LAS CALLES EMILIANO ZAPATA Y NIÑOS HÉROES	JUAN LUIS GARCIA DAMIAN	OFELIA ALEJOS RAYA	EDUARDO DIEGO MADRIGAL	ALMA ROSA FELIPE DIEGO	ANASTACIO BAUTISTA GUTIERREZ	MARIA NATALIA CERANO ALVAREZ	JUAN DIEGO CERANO
7) ZACAPU	7) ZACAPU	86) TANGANCICUARO	26) EL SAUZ DE GUZMAN	1935	B1	ESCUELA PRIMARIA RURAL FEDERAL LÁZARO CÁRDENAS, CALLE DE LA ESCUELA, SIN NÚMERO, COLONIA CENTRO, LOCALIDAD EL SAUZ DE GUZMÁN, CÓDIGO POSTAL 59774, TANGANCICUARO, MICHOACÁN, ENTRE CALLE SIN NOMBRE Y CALLE PRINCIPAL, A ESPALDAS DEL TEMPLO	MARIA LIZBETH HERNANDEZ ANGUIANO	JAZMIN ALEJANDRA GALLARDO ROSAS	ROLANDO ISRAEL ELIAS HERNANDEZ	LAURA ANGELICA CHAVEZ ASCENCIO	FRANCISCO ELIAS RAMIREZ	BLANCA ESTELA GODINEZ MAGAÑA	BLANCA HERNANDEZ RAMIREZ
7) ZACAPU	7) ZACAPU	86) TANGANCICUARO	27) TENGUECHO	1936	B1	ESCUELA PRIMARIA RURAL FEDERAL FRANCISCO VILLA, CALLE SAN JUAN BAUTISTA, SIN NÚMERO, COLONIA CENTRO, LOCALIDAD TENGUECHO, CÓDIGO POSTAL 59773, TANGANCICUARO, MICHOACÁN, ENTRE LA CALLE SAN ISIDRO LABRADOR PONIENTE Y CALLE FRAY ANTONIO LUCCI	ESMERALDA AGUILAR ALVAREZ	MARIANA FELIPE BERNABE	JUAN DAVID FRANCISCO SALVADOR	CECILIA ISIDORO HERNANDEZ	BERTHA ALICIA FRANCISCO IGNACIO	IGNACIO HERNANDEZ MOLINA	SOTERO GARCIA RODRIGUEZ
7) ZACAPU	7) ZACAPU	86) TANGANCICUARO	27) TENGUECHO	1936	C1	ESCUELA PRIMARIA RURAL FEDERAL FRANCISCO VILLA, CALLE SAN JUAN BAUTISTA, SIN NÚMERO, COLONIA CENTRO, LOCALIDAD TENGUECHO, CÓDIGO POSTAL 59773, TANGANCICUARO, MICHOACÁN, ENTRE LA CALLE SAN ISIDRO LABRADOR PONIENTE Y CALLE FRAY ANTONIO LUCCI	CARLOS FERNANDO FELIPE BERNABE	ANA LAURA AVILA SAMANO	MIGUEL ANGEL HERNANDEZ BERNABE	ANA PATRICIA LINARES RAMIREZ	JAVIER FRANCISCO MOLINA	SANDRA PATRICIA MATEO DOLORES	MARIA JESUS HERRERA BERNABE
7) ZACAPU	7) ZACAPU	86) TANGANCICUARO	29) TIERRAS BLANCAS	1931	B1	ESCUELA PRIMARIA RURAL COORDINADA EMILIANO ZAPATA, CALLE JOSÉ MARÍA MORELOS, SIN NÚMERO, COLONIA CENTRO, LOCALIDAD TIERRAS BLANCAS, CÓDIGO POSTAL 59766, TANGANCICUARO, MICHOACÁN, ENTRE LA CALLE EPIGMENIO GONZÁLEZ Y CALLE SIN NOMBRE	GLORIA MONTEJANO NAREZ	ARACELI CHAVARRIA VELAZQUEZ	JUVENAL CONTRERAS RAMIREZ	J. JESUS MELGOZA VAZQUEZ	JUAN VALENTIN MONTEJANO ROCHA	HECTOR MONTEJANO VAZQUEZ	MANUELA MELGOZA VAZQUEZ
7) ZACAPU	7) ZACAPU	86) TANGANCICUARO	3) ARANZA	1936	E1	ESCUELA PRIMARIA RURAL FEDERAL BENITO JUÁREZ, CALLE BENITO JUÁREZ, NÚMERO 6, COLONIA CENTRO, LOCALIDAD ARANZA, CÓDIGO POSTAL 59774, TANGANCICUARO, MICHOACÁN, EN LA ESCUELA PRIMARIA RURAL FEDERAL DE LA LOCALIDAD	CLEMENTINA APOLINAR FLORES	LETICIA CAMORLINGA ALONSO	KARINA MARGARITO PEREZ	OFELIA MARGARITO PEREZ	MA MAGDALENA LORENZO AYUNGUA	MA. ISABEL MARGARITO REYES	JOSE FRANCISCO MATEO GIL
7) ZACAPU	7) ZACAPU	86) TANGANCICUARO	30) VALLE DE GUADALUPE	1932	B1	ESCUELA SECUNDARIA TÉCNICA NÚMERO 96, CALLE MIGUEL HIDALGO PONIENTE, NÚMERO 273, COLONIA CENTRO, LOCALIDAD VALLE DE GUADALUPE, CÓDIGO POSTAL 59763, TANGANCICUARO, MICHOACÁN, ENTRE LAS CALLES IGNACIO LÓPEZ RAYÓN SUR Y JOSÉ MARÍA MORELOS SUR	LEONEL DE LA VEGA CASTRO	GRISELDA GRAGEDA RODRIGUEZ	BIANCA LIZETH ROSAS RUIZ	J. JESUS CASILLAS GARCIA	ELIDIA ANAYA ZAMORA	MARIA ISABEL REYES RODRIGUEZ	EVA ORTIZ ALVAREZ
7) ZACAPU	7) ZACAPU	86) TANGANCICUARO	30) VALLE DE GUADALUPE	1932	C1	ESCUELA SECUNDARIA TÉCNICA NÚMERO 96, CALLE MIGUEL HIDALGO PONIENTE, NÚMERO 273, COLONIA CENTRO, LOCALIDAD VALLE DE GUADALUPE, CÓDIGO POSTAL 59763, TANGANCICUARO, MICHOACÁN, ENTRE LAS CALLES IGNACIO LÓPEZ RAYÓN SUR Y JOSÉ MARÍA MORELOS SUR	GUADALUPE JHOANNA OROPEZA SOTO	ANDREA NAVARRETE REYES	IGNACIO ALVAREZ VALDEZ	IMELDA NAVARRETE MADRIGAL	JOSE MAGDALENO MENDEZ	BEATRIZ SOTO VALDEZ	NORMA ANAYA LUNA
7) ZACAPU	7) ZACAPU	86) TANGANCICUARO	4) BUENAVISTA	1931	E1	ESCUELA PRIMARIA RURAL FEDERAL LÁZARO CÁRDENAS, CALLE LÁZARO CÁRDENAS, SIN NÚMERO, COLONIA CENTRO, LOCALIDAD BUENAVISTA, CÓDIGO POSTAL 59766, TANGANCICUARO, MICHOACÁN, ENTRE LAS CALLES CORREGIDORA Y MIGUEL HIDALGO	MARIA LESLEY PEREZ RAMIREZ	JAVIER CASTRO MARTINEZ	MARIA DEL CARMEN MAGDALENO TORRES	CESAR FEDERICO MARTINEZ RAMIREZ	OLIVA CONTRERAS MARTINEZ	MARIA GUADALUPE MENDOZA MALDONADO	MA DE LOS ANGELES AYALA ESCOBAR
7) ZACAPU	7) ZACAPU	86) TANGANCICUARO	9) ETUCUARIO	1934	B1	JEFATURA DE TENENCIA, PORTAL MORELOS, NÚMERO 1, COLONIA CENTRO, LOCALIDAD ETUCUARIO, CÓDIGO POSTAL 59764, TANGANCICUARO, MICHOACÁN, ENTRE LAS CALLES LIBERTAD SUR Y MÁRTIRES DE URUAPAN SUR	ALICIA HERNANDEZ IXTA	MARIA ANAIZA CERVANTES MOJICA	MARICELA ALVAREZ CASTRO	ANA ISABEL CAMPOS MADRIGAL	ROSELIA JERONIMO HERNANDEZ	HOLDA ANDREA RANGEL CORDOBA	JUAN CARLOS AGUIÑIGA SOTO
7) ZACAPU	7) ZACAPU	86) TANGANCICUARO	9) ETUCUARIO	1934	C1	JEFATURA DE TENENCIA, PORTAL MORELOS, NÚMERO 1, COLONIA CENTRO, LOCALIDAD ETUCUARIO, CÓDIGO POSTAL 59764, TANGANCICUARO, MICHOACÁN, ENTRE LAS CALLES LIBERTAD SUR Y MÁRTIRES DE URUAPAN SUR	ELIAZER JERONIMO MORENO	ROSA MARIA ALVAREZ MONTAÑEZ	LUCIA ALVAREZ MONTAÑEZ	LOURDES CASTEL JERONIMO	FELIPE MENDOZA VACA	SOLEDAD GUTIERREZ BACA	MARCELINO BARTOLO ALVAREZ

Distrito Federal	Distrito Local	Municipio	Localidad	Sección	Casilla	Ubicación	Presidenta/e	Secretaria/o	1er. Escrutador	2do. Escrutador	1er. Suplente	2do. Suplente	3er. Suplente
8) MORELIA	10) MORELIA	54) MORELIA	1) MORELIA	941	B1	AUTO SERVICIO DE LAVADO LOS ÁNGELES, CALLE AVENIDA PEDREGAL, NÚMERO 3447, COLONIA EDUARDO RUIZ, CÓDIGO POSTAL 58149, MORELIA, MICHOACÁN, ENTRE LA CALLE HUATAPERA Y LA CALLE AGAPANDO	MARIA ROSAURA CRUZ AVALOS	VANESA SAMANTA HERNANDEZ COSS	MA. ELFEGA EGUIA VILLA	FIDEL GOMEZ ASCENCIO	ANASTACIO CORTEZ VILLA	ERNESTO GERARDO ALVAREZ RAMIREZ	NIDIA COLIN GONZALEZ
8) MORELIA	10) MORELIA	54) MORELIA	1) MORELIA	941	C1	DOMICILIO PARTICULAR, CALLE RIO CUPATITZIO, NÚMERO 170, COLONIA EDUARDO RUIZ, CÓDIGO POSTAL 58149, MORELIA, MICHOACÁN, ENTRE LA CALLE ASTRAPA Y LA CALLE ATMOSFÉRICA	MARIANO ALFONSO DURAN GARCIA	MAYRA BASTIDA PEREZ	GABRIEL FLORES DUEÑAS	OSCAR UBALDO ARREOLA ARREOLA	IRASEMA SAYONARA GONZALEZ DURAN	LUIS ARTURO GONZALEZ NAVARRO	BALTAZAR DIAZ ZAVALA
8) MORELIA	10) MORELIA	54) MORELIA	1) MORELIA	942	B1	ESCUELA PRIMARIA RUBÉN JARAMILLO, CALLE TENIENTE CORONEL FÉLIX DÍAZ, SIN NÚMERO, COLONIA UNIDOS SANTA CRUZ II, CÓDIGO POSTAL 58149, MORELIA, MICHOACÁN, ENTRE LA CALLE MANUEL OCARANZA Y LA CALLE RAFAEL BALLESTEROS	CRYSTAL IVETT GUTIERREZ MENDOZA	NANCY DIAZ GARCIA	WENDY CRISTINA CALDERON GUTIERREZ	RICARDO FONSECA IBARRA	JOSE FELIX CALDERON SALTO	DANIEL FRUTOS MORENO	LETICIA GUZMAN CORTEZ
8) MORELIA	10) MORELIA	54) MORELIA	1) MORELIA	942	C1	ESCUELA PRIMARIA RUBÉN JARAMILLO, CALLE TENIENTE CORONEL FÉLIX DÍAZ, SIN NÚMERO, COLONIA UNIDOS SANTA CRUZ II, CÓDIGO POSTAL 58149, MORELIA, MICHOACÁN, ENTRE LA CALLE MANUEL OCARANZA Y LA CALLE RAFAEL BALLESTEROS	JACQUELINE HERREJON HERRERA	JULIO CESAR FUENTES CABEZAS	MARIA GUADALUPE CALDERON HERNANDEZ	IRASEMA CECILIA GARCIA NAVARRETE	LIZBETH EMILENE CORNEJO RUIZ	MARTHA GARCIA ARREDONDO	RIGOBERTO HERNANDEZ GONZALEZ
8) MORELIA	10) MORELIA	54) MORELIA	1) MORELIA	942	C2	ESCUELA PRIMARIA RUBÉN JARAMILLO, CALLE TENIENTE CORONEL FÉLIX DÍAZ, SIN NÚMERO, COLONIA UNIDOS SANTA CRUZ II, CÓDIGO POSTAL 58149, MORELIA, MICHOACÁN, ENTRE LA CALLE MANUEL OCARANZA Y LA CALLE RAFAEL BALLESTEROS	JAZMIN CHARCO JULIO	GEORGINA HERNANDEZ GUTIERREZ	CINDY GUADALUPE CORNEJO RUIZ	FRANCISCO JAVIER GUZMAN FUENTES	ARMANDO CORONA HURTADO	JENNIFER ALONDRA GARCIA GARCIA	SAMUEL LOPEZ DIAZ
8) MORELIA	10) MORELIA	54) MORELIA	1) MORELIA	942	C3	ESCUELA PRIMARIA RUBÉN JARAMILLO, CALLE TENIENTE CORONEL FÉLIX DÍAZ, SIN NÚMERO, COLONIA UNIDOS SANTA CRUZ II, CÓDIGO POSTAL 58149, MORELIA, MICHOACÁN, ENTRE LA CALLE MANUEL OCARANZA Y LA CALLE RAFAEL BALLESTEROS	PEDRO DE JESUS RAMOS	EVARISTO LEMUS MARTINEZ	DENIS CAREM CORNEJO RUIZ	LUIS ENRIQUE HERNANDEZ CORREA	CECILIA CORONA PEÑA	LUCIA GONZALEZ MENDEZ	JOSE LUIS GARCIA ESTRADA
8) MORELIA	10) MORELIA	54) MORELIA	1) MORELIA	943	B1	DOMICILIO PARTICULAR, CALLE HELIOTROPO, NÚMERO 81, COLONIA EDUARDO RUIZ, CÓDIGO POSTAL 58149, MORELIA, MICHOACÁN, ENTRE LA CALLE CINCOLLAGAS Y LA AVENIDA PEDREGAL	NAYELI HERNANDEZ DURAN	NUVIA EUGENIA CARRERA HINOJOSA	VICTOR CIRA RAMIREZ	JOSE LUIS GARCIA DIMAS	ESTEFANIA FERREYRA BEJAR	HILDA MIRELLA GARCIA GARCIA	ROGELIO BEDOLLA HERRERA
8) MORELIA	10) MORELIA	54) MORELIA	1) MORELIA	943	C1	DOMICILIO PARTICULAR, CALLE HELIOTROPO, NÚMERO 81, COLONIA EDUARDO RUIZ, CÓDIGO POSTAL 58149, MORELIA, MICHOACÁN, ENTRE LA CALLE CINCOLLAGAS Y LA AVENIDA PEDREGAL	ORALIA BECERRA SUAREZ	CECILIA LOPEZ MEDRANO	EDSON ABED CRUZ MEDINA	ESTHER GUTIERREZ GARCIA	ROSALBA GARCIA SANTANA	MARIA GUADALUPE MAGAÑA SUAREZ	YURITZI SAGARI ESTRADA AGUILAR
8) MORELIA	10) MORELIA	54) MORELIA	1) MORELIA	944	B1	AUTOLAVADO CHUNDO, CALLE ESTRELLA DEL NORTE, NÚMERO 77, COLONIA EDUARDO RUIZ, CÓDIGO POSTAL 58149, MORELIA, MICHOACÁN, ENTRE LA CALLE CAPITANEJA Y LA CALLE CARDO SANTO	MARIANA DIAZ ANDRADE	ALEXIS CABALLERO TENA	RAYMUNDO CERANO MEDINA	VICTOR MANUEL HERNANDEZ MENDOZA	ISSAC GARCIA CABRERA	SAMUEL HERNANDEZ LOPEZ	FELICITAS ANGUIANO TAPIA
8) MORELIA	10) MORELIA	54) MORELIA	1) MORELIA	944	C1	AUTOLAVADO CHUNDO, CALLE ESTRELLA DEL NORTE, NÚMERO 77, COLONIA EDUARDO RUIZ, CÓDIGO POSTAL 58149, MORELIA, MICHOACÁN, ENTRE LA CALLE CAPITANEJA Y LA CALLE CARDO SANTO	VANESA ITZEL AYALA JAVIER	GLORIA IZBETH FUENTES DELGADO	RAFAEL GARCIA ARELLANO	JOSE RUBEN JACOBO HERRERA	LEODEGARIO HERRERA HERNANDEZ	MARIA JOSEFINA FLORES MALDONADO	SANTIAGO HERNANDEZ GARCIA
8) MORELIA	10) MORELIA	54) MORELIA	1) MORELIA	945	B1	DOMICILIO PARTICULAR, CALLE DELFINA, NÚMERO 32, COLONIA LOS ÁLAMOS, CÓDIGO POSTAL 58148, MORELIA, MICHOACÁN, ENTRE LA CALLE MANUEL FERNANDO SOTO Y LA CALLE XOCOYOL	ENEYDA SARAY GUERRERO HERNANDEZ	MARIA TERESA CORTES MERINO	CATALINA DURAN MELCHOR	MARIA DE JESUS CALDERON LOPEZ	CELERINO GONZALEZ RUBIO	PEDRO CEJA NEGRETE	GRISELDA MERCEDES GUZMAN GONZALEZ
8) MORELIA	10) MORELIA	54) MORELIA	1) MORELIA	945	C1	DOMICILIO PARTICULAR, CALLE ESTRELLA DEL NORTE, NÚMERO 42, COLONIA EDUARDO RUIZ, CÓDIGO POSTAL 58140, MORELIA, MICHOACÁN, ENTRE LA CALLE MANUEL FERNANDO SOTO Y LA CALLE XOCOYOL	NARCISO SALVADOR ANGELES REYES	MONICA BEATRIZ CORONA MARQUEZ	CRISTINA DURAN MELCHOR	MARIA GUADALUPE CERVANTES OLIVARES	MARTHA PATRICIA GUTIERREZ MARTINEZ	ERANDI XIMENA CRUZ AGUILAR	VIRGINIA CRISOSTOMO RENDON
8) MORELIA	10) MORELIA	54) MORELIA	1) MORELIA	945	C2	DOMICILIO PARTICULAR, CALLE ESTRELLA DEL NORTE, NÚMERO 34, COLONIA EDUARDO RUIZ, CÓDIGO POSTAL 58148, MORELIA, MICHOACÁN, ENTRE LA CALLE XOCOYOL Y LA CALLE MANUEL FERNANDO SOTO	LUIS MARTIN AVALOS VEGA	SAMANTHA IVETTE BARAJAS ESQUIVEL	ISRAEL CALDERON LOPEZ	ANGELICA CRUZ AGUILAR	JOSE LUIS ATANACIO TREJO	GRACIELA GUTIERREZ MARTINEZ	MARIA CONCEPCION GARNICA AMBRIZ
8) MORELIA	10) MORELIA	54) MORELIA	1) MORELIA	946	B1	ESCUELA SECUNDARIA TÉCNICA NÚMERO 100, CALLE MANUEL FERNANDO SOTO, NÚMERO 1645, COLONIA EDUARDO RUIZ, CÓDIGO POSTAL 59149, MORELIA, MICHOACÁN, ENTRE LA AVENIDA PEDREGAL Y LA CALLE PONCIANO ARRIAGA	MARIA DEL PILAR FUENTES CALDERON	MA. CRUZ NUÑEZ PERALTA	MARIA ELENA GONZALEZ MALDONADO	TANIA GABRIELA MEJIA ROSALES	JOSE MALDONADO PEREZ	FEDERICO DEL CASTILLO TAPIA	MARIA OTILIA GUILLEN FERREYRA
8) MORELIA	10) MORELIA	54) MORELIA	1) MORELIA	946	C1	ESCUELA SECUNDARIA TÉCNICA NÚMERO 100, CALLE MANUEL FERNANDO SOTO, NÚMERO 1645, COLONIA EDUARDO RUIZ, CÓDIGO POSTAL 59149, MORELIA, MICHOACÁN, ENTRE LA AVENIDA PEDREGAL Y LA CALLE PONCIANO ARRIAGA	MARIA DEL CARMEN GONZALEZ GARNICA	GABRIELA ESTRADA ORTEGA	EDER JOSUE GUILLEN RAMIREZ	FERNANDO GUERRERO RAYA	OLGA OROZCO RAMIREZ	MARIA DOLORES GARCIA OLVERA	J. JESUS CHAVEZ RODRIGUEZ
8) MORELIA	10) MORELIA	54) MORELIA	1) MORELIA	947	B1	DOMICILIO PARTICULAR, CALLE PAÑOLANDA, NÚMERO 72, COLONIA EDUARDO RUIZ, CÓDIGO POSTAL 58149, MORELIA, MICHOACÁN, ENTRE LA AVENIDA PEDREGAL Y LA AVENIDA PARQUE NACIONAL DE URUAPAN	MELANY ORQUIDEA BOLAÑOS ROMERO	VICTOR NORBERTO CHAVEZ MENDOZA	MARIO IVAN CRUZ REYES	ERANDI ARREOLA GONZALEZ	BRITANY MARIANA CORTES VILLALVA	FEDERICO DELGADO AMBRIZ	PATRICIA ANDRADE RODRIGUEZ
8) MORELIA	10) MORELIA	54) MORELIA	1) MORELIA	947	C1	DOMICILIO PARTICULAR, CALLE PAÑOLANDA, NÚMERO 56, COLONIA EDUARDO RUIZ, CÓDIGO POSTAL 58149, MORELIA, MICHOACÁN, ENTRE LA AVENIDA PEDREGAL Y LA AVENIDA PARQUE NACIONAL DE URUAPAN	LUIS ENRIQUE ATANACIO HERNANDEZ	NORMA CRUZ BAUTISTA	ALEJANDRA ANGELES MAYA	TANIA ARREOLA GONZALEZ	ELIZABETH CORONA FERREYRA	MARTIN DURAN PARAMO	EFRAIN ARREOLA VILLA



Distrito Federal	Distrito Local	Municipio	Localidad	Sección	Casilla	Ubicación	Presidenta/e	Secretaria/o	1er. Escrutador	2do. Escrutador	1er. Suplente	2do. Suplente	3er. Suplente
8) MORELIA	10) MORELIA	54) MORELIA	1) MORELIA	948	B1	DOMICILIO PARTICULAR, CALLE AVENIDA PARQUE NACIONAL DE URUAPAN, NÚMERO 2116 A, COLONIA EDUARDO RUIZ, CÓDIGO POSTAL 58149, MORELIA, MICHOACÁN, ENTRE LA CALLE XOCOYOL Y LA CALLE PLUMBAGO	MARIA GUADALUPE GAONA TORRES	MA GUILLERMINA HUERTA ESPINO	ESTEFANY GONZALEZ PINEDA	DANIEL ALEJANDRE CALDERON	ALEJANDRA YAZMIN ENCARNACION SANCHEZ	ARMANDO DE JESUS CANO CORREA	JUAN ALEXIS CARBAJAL SANTANA
8) MORELIA	10) MORELIA	54) MORELIA	1) MORELIA	948	C1	DOMICILIO PARTICULAR, CALLE AVENIDA PARQUE NACIONAL DE URUAPAN, NÚMERO 2121, COLONIA EDUARDO RUIZ, CÓDIGO POSTAL 58149, MORELIA, MICHOACÁN, ENTRE LA CALLE PLUMBAGO Y LA CALLE XOCOYOL	ERNESTO ISAIAS HUAPE VILLA	MONICA LISETTE AGUILAR AGUILAR	CLAUDIA HERNANDEZ LUNA	JUAN CARLOS GALVAN MENDEZ	DAMARIS YUNJUN LEON ROMERO	MA. GUADALUPE CHAGOLLA BASTIDA	SUSANA CORTES MARTINEZ
8) MORELIA	10) MORELIA	54) MORELIA	1) MORELIA	949	B1	CENTRO DE CAPACITACIÓN Y DESARROLLO, CALLE XOCOYOL, NÚMERO 340, COLONIA AMPLIACIÓN EDUARDO RUIZ, CÓDIGO POSTAL 58149, MORELIA, MICHOACÁN, ENTRE LA CALLE POLIDUCTO Y LA CALLE POLEO	MARITZER GOMEZ ANDRADE	NANCY GOMEZ REYES	LUZ MARIA HERNANDEZ ALVAREZ	ALBERTO CERVANTES GARRIDO	ALEJANDRO GARDEA DIAZ	CESAR IBARRA FABIAN	LORENA CIRA COLOR
8) MORELIA	10) MORELIA	54) MORELIA	1) MORELIA	949	C1	CENTRO DE CAPACITACIÓN Y DESARROLLO, CALLE XOCOYOL, NÚMERO 340, COLONIA AMPLIACIÓN EDUARDO RUIZ, CÓDIGO POSTAL 58149, MORELIA, MICHOACÁN, ENTRE LA CALLE POLIDUCTO Y LA CALLE POLEO	GABRIELA ARREGUIN PIÑA	MA. ANGELICA GONZALEZ JUAREZ	LOURDES VANESSA HERRERA LAZARO	ORALIA ALEMAN PEÑALOZA	SHEILA CITLALI GUTIERREZ CONTRERAS	MA. CARMEN DIAZ HERNANDEZ	JOSE LUIS GARRIDO RANGEL
8) MORELIA	10) MORELIA	54) MORELIA	1) MORELIA	949	C2	CENTRO DE CAPACITACIÓN Y DESARROLLO, CALLE XOCOYOL, NÚMERO 340, COLONIA AMPLIACIÓN EDUARDO RUIZ, CÓDIGO POSTAL 58149, MORELIA, MICHOACÁN, ENTRE LA CALLE POLIDUCTO Y LA CALLE POLEO	EMILIA TZITLALY ARROYO CISNEROS	LUIS FELIPE GARCIA OROZCO	KARINA GUADALUPE HUAPE LEMUS	ROGELIO ARROYO MEZA	RICARDO HERNANDEZ SILVA	JUANA HERNANDEZ GARCIA	HORTENCIA GUTIERREZ SANCHEZ
8) MORELIA	10) MORELIA	54) MORELIA	1) MORELIA	949	C3	CENTRO DE CAPACITACIÓN Y DESARROLLO, CALLE XOCOYOL, NÚMERO 340, COLONIA AMPLIACIÓN EDUARDO RUIZ, CÓDIGO POSTAL 58149, MORELIA, MICHOACÁN, ENTRE LA CALLE POLIDUCTO Y LA CALLE POLEO	JOSEFINA CISNEROS PEREZ	CINDY LIZETH ALVAREZ SANTILLAN	JOVANA GARCIA FARFAN	JUDITH AYALA RANGEL	DANIEL HERRERA HERRERA	JUAN GABRIEL HERRERA FLORES	ALICIA CERVANTES JACOBO
8) MORELIA	10) MORELIA	54) MORELIA	1) MORELIA	949	C4	CENTRO DE CAPACITACIÓN Y DESARROLLO, CALLE XOCOYOL, NÚMERO 340, COLONIA AMPLIACIÓN EDUARDO RUIZ, CÓDIGO POSTAL 58149, MORELIA, MICHOACÁN, ENTRE LA CALLE POLIDUCTO Y LA CALLE POLEO	IVONNE MARIELA ESPINOZA ZAVALA	HORTENSIA BUCIO ACOSTA	MARIA GUADALUPE BEDOLLA AYALA	MARIA DEL CARMEN CERVANTES SAENZ	MATILDE HERRERA RAMIREZ	ALBERTO JARAMILLO ELGUERO	EUSTOLIO GOMEZ TAPIA
8) MORELIA	10) MORELIA	54) MORELIA	1) MORELIA	950	B1	TALLER MECÁNICO, CALLE SABAS ITURBIDE, NÚMERO 25, COLONIA JOSÉ MARÍA MORELOS, CÓDIGO POSTAL 58148, MORELIA, MICHOACÁN, ENTRE LA CALLE PONCIANO ARRIAGA Y LA CALLE MARIANO TORRES ARANDA	ESAUJ GONZALEZ ALONSO	BALDEMAR GARCIA MARTINEZ	SARA ALBARRAN CHIMAL	MARCELINA AVALOS GAMIÑO	VICTORIA MONTSERRAT HERNANDEZ CRUZ	ROBERTO GUTIERREZ CAMARGO	DANIEL CHAVEZ FERREIRA
8) MORELIA	10) MORELIA	54) MORELIA	1) MORELIA	950	C1	TALLER MECÁNICO, CALLE SABAS ITURBIDE, NÚMERO 25, COLONIA JOSÉ MARÍA MORELOS, CÓDIGO POSTAL 58148, MORELIA, MICHOACÁN, ENTRE LA CALLE PONCIANO ARRIAGA Y LA CALLE MARIANO TORRES ARANDA	JOSE MANUEL GAMIÑO BARRON	ALAN TAIRI DOMINGUEZ PEREZ	CARLOS ALCARAZ ORTIZ	GUADALUPE YADIRA GALLEGOS LARA	JAVIER ALARCON TENA	LETICIA JIMENEZ ZUÑIGA	JOSE ELEAZAR GUERRA ARROYO
8) MORELIA	10) MORELIA	54) MORELIA	1) MORELIA	951	B1	ESCUELA PRIMARIA URBANA FEDERAL PRIMERO DE MAYO, CALLE CAPITÁN CARLOS ROVIROSA, NÚMERO 166, COLONIA TIERRA Y LIBERTAD, CÓDIGO POSTAL 58148, MORELIA, MICHOACÁN, ENTRE LA CALLE JOSÉ DEL RÍO Y LA CALLE CONSTITUYENTES	CYNHTIA ALONSO MEJIA	TRISTAN GAEL ARGUETA SALGADO	KEVIN ESTEBAN LEON ARAUJO	SALVADOR AGUILAR AVALOS	MA. ROSALIA MARTINEZ ORTIZ	RUBEN LEON FUENTES	HERMINIA ARREOLA ALCAUTER
8) MORELIA	10) MORELIA	54) MORELIA	1) MORELIA	951	C1	ESCUELA PRIMARIA URBANA FEDERAL PRIMERO DE MAYO, CALLE CAPITÁN CARLOS ROVIROSA, NÚMERO 166, COLONIA TIERRA Y LIBERTAD, CÓDIGO POSTAL 58148, MORELIA, MICHOACÁN, ENTRE LA CALLE JOSÉ DEL RÍO Y LA CALLE CONSTITUYENTES	EDGAR IVAN LOPEZ JASSO	LUCIO STALIN ANGELES CAMACHO	CLARA MACIEL ZARCO	RAQUEL ARAUJO ARELLANO	OLGA FABIOLA HERNANDEZ MARQUEZ	PATRICIA BEDOLLA HERNANDEZ	AMELIA ESTRADA CHAVEZ
8) MORELIA	10) MORELIA	54) MORELIA	1) MORELIA	952	B1	JARDÍN DE NIÑOS JUAN DE MENA, CALLE JUAN DE DIOS ARIAS, NÚMERO 283, COLONIA TIERRA Y LIBERTAD, CÓDIGO POSTAL 58148, MORELIA, MICHOACÁN, ENTRE LA CALLE IGNACIO REYES Y LA CALLE JOSÉ DEL RÍO	MARICELA ARREOLA VIEYRA	MARIBEL GOBEA SALMERON	HEBER ALONSO ARREDONDO VIEYRA	JOSE LUIS GUTIERREZ VILLASEÑOR	JUANA HIDALGO ALVAREZ	MARIA ELENA CORTES GARCIA	RODRIGO DIAZ PEREZ
8) MORELIA	10) MORELIA	54) MORELIA	1) MORELIA	952	C1	JARDÍN DE NIÑOS JUAN DE MENA, CALLE JUAN DE DIOS ARIAS, NÚMERO 283, COLONIA TIERRA Y LIBERTAD, CÓDIGO POSTAL 58148, MORELIA, MICHOACÁN, ENTRE LA CALLE IGNACIO REYES Y LA CALLE JOSÉ DEL RÍO	MARIA YLDA CORONA MEDINA	ERIK HERNANDEZ ESTRADA	FRANCISCO CASTILLO MILIAN	BRYAN JESUS LEMUS HERNANDEZ	ALEXIS MANUEL AYALA	CALIXTO GUZMAN ALVIS	ARMANDO GUZMAN MORALES
8) MORELIA	10) MORELIA	54) MORELIA	1) MORELIA	952	C2	JARDÍN DE NIÑOS JUAN DE MENA, CALLE JUAN DE DIOS ARIAS, NÚMERO 283, COLONIA TIERRA Y LIBERTAD, CÓDIGO POSTAL 58148, MORELIA, MICHOACÁN, ENTRE LA CALLE IGNACIO REYES Y LA CALLE JOSÉ DEL RÍO	AIDEE JULIANA CRUZ CHAVEZ	JOSE MANUEL ANGUIANO GUZMAN	JESUS YOVANI CORTEZ VILLANUEVA	JESUS ALEJANDRO ALVAREZ CORONA	JUAN GABRIEL MARTINEZ TREJO	LUCIA LOPEZ RAMIREZ	JOSE LUIS DOMINGUEZ GORDILLO
8) MORELIA	10) MORELIA	54) MORELIA	1) MORELIA	952	S1	CENTRAL DE AUTOBUSES DE MORELIA, CALLE PERIFÉRICO PASEO DE LA REPÚBLICA, NÚMERO 5555, COLONIA FÉLIX ARREGUIN, CÓDIGO POSTAL 58148, MORELIA, MICHOACÁN, ENTRE LA CALLE PEDRO IGNACIO IRIGOYEN Y LA CALLE JOSÉ DEL RÍO	HUGO GALLAGA LOPEZ	ALEJANDRO DEL RIO HERRERA	ANA MARIA AGUILERA SAUNO	MARTIN DURAN BARRIGA	IKSIRI JANETE GARCIA CISNEROS	ENRIQUE ULISES MEDINA FERRER	FRANCISCO JAVIER ANAYA AYALA
8) MORELIA	10) MORELIA	54) MORELIA	1) MORELIA	952	S2	CENTRAL DE AUTOBUSES DE MORELIA, CALLE PERIFÉRICO PASEO DE LA REPÚBLICA, NÚMERO 5555, COLONIA FÉLIX ARREGUIN, CÓDIGO POSTAL 58148, MORELIA, MICHOACÁN, ENTRE LA CALLE PEDRO IGNACIO IRIGOYEN Y LA CALLE JOSÉ DEL RÍO	VERONICA AGUILAR VAZQUEZ	JOSE DE JESUS FERREIRA VALENCIA	JORGE ALBERTO ANTONIO HERNANDEZ	MARIA ELENA GUTIERREZ ONOFRE	GLORIA HERNANDEZ GARCIA	ALEJANDRO ALCANTAR CISNEROS	LEONARDO ARREOLA SANCHEZ

Distrito Federal	Distrito Local	Municipio	Localidad	Sección	Casilla	Ubicación	Presidenta/e	Secretaria/o	1er. Escrutador	2do. Escrutador	1er. Suplente	2do. Suplente	3er. Suplente
8) MORELIA	10) MORELIA	54) MORELIA	1) MORELIA	953	B1	ESCUELA PRIMARIA URBANA FEDERAL 6 DE MAYO, CALLE CAPITÁN EMILIO CARRANZA, NÚMERO 900, COLONIA JARDINES DE GUADALUPE, CÓDIGO POSTAL 58140, MORELIA, MICHOACÁN , ENTRE LA CALLE TENIENTE CORONEL JUAN PABLO ALDASORO Y LA CALLE SUBTENIENTE MARIANO LÓPEZ	SONIA EDITH FABIAN PEREZ	ALEJANDRA AYALA ZAMORA	JUAN DE DIOS ARELLANO CHAVEZ	BEATRIZ CALDERON ESQUIVEL	ANAHY AGUILAR ROSALES	RAYMUNDO LUCINO COSS GARCIA	ISMAEL GARCIA CALDERON
8) MORELIA	10) MORELIA	54) MORELIA	1) MORELIA	953	C1	ESCUELA PRIMARIA URBANA FEDERAL 6 DE MAYO, CALLE CAPITÁN EMILIO CARRANZA, NÚMERO 900, COLONIA JARDINES DE GUADALUPE, CÓDIGO POSTAL 58140, MORELIA, MICHOACÁN , ENTRE LA CALLE TENIENTE CORONEL JUAN PABLO ALDASORO Y LA CALLE SUBTENIENTE MARIANO LÓPEZ	LIZETT AGUILAR RAMIREZ	MARIA DEL PILAR BALTAZAR JIMENEZ	JOSE DAVID AGUILAR GARFIAS	JUAN CARLOS CRUZ ALEJO	FRANCISCO ISMAEL AVALOS RIVERA	HILDA MARLENNE FUENTES TAVERA	DANNAE GARDUÑO CASANOVA
8) MORELIA	10) MORELIA	54) MORELIA	1) MORELIA	953	C2	ESCUELA PRIMARIA URBANA FEDERAL 6 DE MAYO, CALLE CAPITÁN EMILIO CARRANZA, NÚMERO 900, COLONIA JARDINES DE GUADALUPE, CÓDIGO POSTAL 58140, MORELIA, MICHOACÁN , ENTRE LA CALLE TENIENTE CORONEL JUAN PABLO ALDASORO Y LA CALLE SUBTENIENTE MARIANO LÓPEZ	JOSE LUIS ARREDONDO DE LA TORRE	CITLALLI ABIGAIL BUCIO ARGUELLES	ROMAN ALARCON GONZALEZ	MARIA DE LOURDES ESCOBAR MORALES	RAMIRO BAUTISTA RODRIGUEZ	ANGELICA MARIA AGUILAR AGUILAR	YOLANDA ESPINOZA RANGEL
8) MORELIA	10) MORELIA	54) MORELIA	1) MORELIA	953	C3	ESCUELA PRIMARIA URBANA FEDERAL 6 DE MAYO, CALLE CAPITÁN EMILIO CARRANZA, NÚMERO 900, COLONIA JARDINES DE GUADALUPE, CÓDIGO POSTAL 58140, MORELIA, MICHOACÁN , ENTRE LA CALLE TENIENTE CORONEL JUAN PABLO ALDASORO Y LA CALLE SUBTENIENTE MARIANO LÓPEZ	PATRICIA ARREOLA VILLA	MIRIAM ERANDI CALDERON CALDERON	RAUL HABIB ARREDONDO DOMINGUEZ	YUNUEN ESQUIVEL PINTOR	ROSALINDA ALCARAZ LOPEZ	ANGELICA AGUIÑA VARA	CLEMENTINA ACEVEDO SANCHEZ
8) MORELIA	10) MORELIA	54) MORELIA	1) MORELIA	953	C4	ESCUELA PRIMARIA URBANA FEDERAL 6 DE MAYO, CALLE CAPITÁN EMILIO CARRANZA, NÚMERO 900, COLONIA JARDINES DE GUADALUPE, CÓDIGO POSTAL 58140, MORELIA, MICHOACÁN , ENTRE LA CALLE TENIENTE CORONEL JUAN PABLO ALDASORO Y LA CALLE SUBTENIENTE MARIANO LÓPEZ	RODRIGO ARZATE MIRANDA	BRENDA ALEJANDRA CALDERON JACOBO	RICARDO ARREYGUE AGUILAR	LUIS ANTONIO ESTRADA SAMANO	MARIA CRISTINA ALCARAZ VERDUZCO	MANUEL ALCALA MADRIGAL	MARCELINA AGUILAR ELIAS
8) MORELIA	10) MORELIA	54) MORELIA	1) MORELIA	953	C5	ESCUELA PRIMARIA URBANA FEDERAL 6 DE MAYO, CALLE CAPITÁN EMILIO CARRANZA, NÚMERO 900, COLONIA JARDINES DE GUADALUPE, CÓDIGO POSTAL 58140, MORELIA, MICHOACÁN , ENTRE LA CALLE TENIENTE CORONEL JUAN PABLO ALDASORO Y LA CALLE SUBTENIENTE MARIANO LÓPEZ	EDUARDO AVILES LOPEZ	MARIA DOLORES CASANOVA VAZQUEZ	MITSSI SOLEDAD CALDERILLA MORALES	DIEGO DAVID GARCIA MARIN	JOSE MANUEL BARCENAS PADILLA	ABRIL CELEDON AYALA	BENJAMIN AGUILAR SOLORIO
8) MORELIA	10) MORELIA	54) MORELIA	1) MORELIA	954	B1	DOMICILIO PARTICULAR, CALLE INGENIERO JUAN GUILLERMO VILLASANA, NÚMERO 44, COLONIA JARDINES DE GUADALUPE, CÓDIGO POSTAL 58140, MORELIA, MICHOACÁN, ENTRE LA AVENIDA ESCUADRÓN 201 Y LA CALLE CAPITÁN EMILIO CARRANZA	JOSE LUIS CALDERON SOLIS	WILEBALDO ALEJANDRE GONZALEZ	EDITH CRUZ FRASCO	ALEJANDRA GUZMAN GUZMAN	FERNANDO MARTINEZ RIVERA	FRANCISCA GARCIA PINEDA	ELIZABETH MAGALLAN BUSTAMANTE
8) MORELIA	10) MORELIA	54) MORELIA	1) MORELIA	954	C1	DOMICILIO PARTICULAR, CALLE INGENIERO JUAN GUILLERMO VILLASANA, NÚMERO 44, COLONIA JARDINES DE GUADALUPE, CÓDIGO POSTAL 58140, MORELIA, MICHOACÁN, ENTRE LA AVENIDA ESCUADRÓN 201 Y LA CALLE CAPITÁN EMILIO CARRANZA	GABRIEL GUZMAN RODRIGUEZ	MANUEL ADOLFO ALVAREZ OSEGUERA	MAGDALENA CUEVAS LOPEZ	EBELIA MARTINEZ VERA	MARINA FRANCO FLORES	MARIVEL MONTERO AGUILAR	MARTHA HUITRON ROCHA
8) MORELIA	10) MORELIA	54) MORELIA	1) MORELIA	954	C2	DOMICILIO PARTICULAR, CALLE INGENIERO JUAN GUILLERMO VILLASANA, NÚMERO 44, COLONIA JARDINES DE GUADALUPE, CÓDIGO POSTAL 58140, MORELIA, MICHOACÁN, ENTRE LA AVENIDA ESCUADRÓN 201 Y LA CALLE CAPITÁN EMILIO CARRANZA	ELIZABETH LOPEZ NAVA	LEONARDO ANTONIO ROSAS	ALEJANDRO DIAZ HERNANDEZ	AZUL ABRIL ACHO DURAN	ROGELIO GARCIA MORALES	MARIA DOLORES LEON DELGADO	SILVIA ANEL NAVA SANCHEZ
8) MORELIA	10) MORELIA	54) MORELIA	1) MORELIA	955	B1	ESCUELA SECUNDARIA FEDERAL NÚMERO 7 JOSÉ VASCONCELOS, CALLE TENIENTE CORONEL JUAN PABLO ALDASORO, SIN NÚMERO, COLONIA JARDINES DE GUADALUPE, CÓDIGO POSTAL 58140, MORELIA, MICHOACÁN, ENTRE LA CALLE ALBERTO BRANIFF Y LA CALLE CAPITÁN CARLOS ROVIROSA	NALLELY CERNA ALMONTE	PALEMON BERMUDEZ APARICIO	ANA MARIA AGUIÑIGA GONZALEZ	AISLINN MILAGROS CASTRO TORRES	LUIS ALEXIS HUAPE AVILA	JESUS CARBAJAL HERNANDEZ	MARIA CARMEN HERREJON CISNEROS
8) MORELIA	10) MORELIA	54) MORELIA	1) MORELIA	955	C1	ESCUELA SECUNDARIA FEDERAL NÚMERO 7 JOSÉ VASCONCELOS, CALLE TENIENTE CORONEL JUAN PABLO ALDASORO, SIN NÚMERO, COLONIA JARDINES DE GUADALUPE, CÓDIGO POSTAL 58140, MORELIA, MICHOACÁN, ENTRE LA CALLE ALBERTO BRANIFF Y LA CALLE CAPITÁN CARLOS ROVIROSA	OSCAR ALCANTARA PINEDA	FRANCISCO CAÑEDO RIVERA	MARIA GUADALUPE GARRIDO HERNANDEZ	ADRIANA ARELLANO PALACIOS	GLENDA MONSERRAT CARRILLO ALCAUTER	ARTURO CHAVEZ HERREJON	GENARO CARRILLO DIAS
8) MORELIA	10) MORELIA	54) MORELIA	1) MORELIA	955	C2	ESCUELA SECUNDARIA FEDERAL NÚMERO 7 JOSÉ VASCONCELOS, CALLE TENIENTE CORONEL JUAN PABLO ALDASORO, SIN NÚMERO, COLONIA JARDINES DE GUADALUPE, CÓDIGO POSTAL 58140, MORELIA, MICHOACÁN, ENTRE LA CALLE ALBERTO BRANIFF Y LA CALLE CAPITÁN CARLOS ROVIROSA	ALEXANDRO ALCARAZ RAMIREZ	DIANA KARINA CEJA TELLEZ	ISRAEL AMAURI CORCHADO PEREZ	MARICELA CRUZ CHAVEZ	GRISELDA FRASCO VILLEGAS	LILIA CHAVEZ LOPEZ	RAMON HERRERA RUIZ
8) MORELIA	10) MORELIA	54) MORELIA	1) MORELIA	956	B1	PREESCOLAR JAVIER CLAVIJERO, CALLE RAMÓN I. ALCARAZ, NÚMERO 100, COLONIA FRANCISCO JAVIER MINA, CÓDIGO POSTAL 58140, MORELIA, MICHOACÁN, ENTRE LA CALLE JOSÉ DE EMPARAN Y LA AVENIDA PEDREGAL	WENDY MARTINEZ OLIVARES	SANTA ESMERALDA ARROYO BUSTOS	MARIANA GARCIA PEREZ	ESMERALDA LOPEZ LUCAS	GABRIELA CAMPOS MARTINEZ	MARITZA ELIZABETH GUTIERREZ SANCHEZ	ROSENDO LUGO DE LOS SANTOS

Distrito Federal	Distrito Local	Municipio	Localidad	Sección	Casilla	Ubicación	Presidenta/e	Secretaria/o	1er. Escrutador	2do. Escrutador	1er. Suplente	2do. Suplente	3er. Suplente
8) MORELIA	10) MORELIA	54) MORELIA	1) MORELIA	956	C1	PREESCOLAR JAVIER CLAVIJERO, CALLE RAMÓN I. ALCARAZ, NÚMERO 100, COLONIA FRANCISCO JAVIER MINA, CÓDIGO POSTAL 58140, MORELIA, MICHOACÁN, ENTRE LA CALLE JOSÉ DE EMPARAN Y LA AVENIDA PEDREGAL	HUMBERTO ALVARADO RODRIGUEZ	ZAIRE MONSERRAT HERNANDEZ GARDUÑO	GASTON LOPEZ HERRERA	SILVIA DOMINGUEZ ZAMUDIO	MARCO ANTONIO GARCIA MONTELONGO	JOSE LUIS LOPEZ RUIZ	RAMON GONZALEZ CALDERON
8) MORELIA	10) MORELIA	54) MORELIA	1) MORELIA	957	B1	CENTRO DE CAPACITACIÓN Y DESARROLLO, CALLE ANDADOR JOSÉ MARÍA MÉNDEZ, NÚMERO 25, COLONIA CUATRO DE MARZO, CÓDIGO POSTAL 58140, MORELIA, MICHOACÁN, ENTRE LA CALLE FRANCISCO VACA Y LA CALLE SABAS ITURBIDE	ANGEL JONATHAN GONZALEZ SAUCEDO	EZEQUIEL CALIX GARCIA	MARIA TERESA CANO MARTINEZ	LUIS ANGEL CORTES PANTOJA	BERTHA ALICIA ARREOLA VILLA	LEOPOLDO LUIS ANDRADE CASTOLO	JOSE JESUS GARCIA LICEA
8) MORELIA	10) MORELIA	54) MORELIA	1) MORELIA	957	C1	CENTRO DE CAPACITACIÓN Y DESARROLLO, CALLE ANDADOR JOSÉ MARÍA MÉNDEZ, NÚMERO 25, COLONIA CUATRO DE MARZO, CÓDIGO POSTAL 58140, MORELIA, MICHOACÁN, ENTRE LA CALLE FRANCISCO VACA Y LA CALLE SABAS ITURBIDE	JESSICA MONTSERRAT ANDRADE GARCIA	SARA ESPINOZA LUNA	DULCE ESTEFANI CONTRERAS ZARATE	MISAEEL EFRAIN HERNANDEZ CANO	GUADALUPE ISABELA IBARRA GUTIERREZ	ROSA ANGELICA GUZMAN NUÑEZ	IMELDA CALDERON SILVA
8) MORELIA	10) MORELIA	54) MORELIA	1) MORELIA	958	B1	ESCUELA PRIMARIA URBANA FEDERAL DOCTOR IGNACIO CHÁVEZ, CALLE PLAZA DOLOMITA, SIN NÚMERO, COLONIA INFONAVIT LA COLINA, CÓDIGO POSTAL 58140, MORELIA, MICHOACÁN, ENTRE LA PLAZA PIZARRA Y LA CALLE LIGAS FEMENILES	ARMANDO GIBRAN GARZA MONTUFAR	ADA LILIAN JIMENEZ CARO	ANTONIO GONZALEZ BAUTISTA	MARIA DE LOURDES BAZAN ORTIZ	REYNA GUADALUPE ALVAREZ VALLEJO	IMELDA GARCIA MALDONADO	MA. JOSEFINA GUTIERREZ HERNANDEZ
8) MORELIA	10) MORELIA	54) MORELIA	1) MORELIA	958	C1	ESCUELA PRIMARIA URBANA FEDERAL DOCTOR IGNACIO CHÁVEZ, CALLE PLAZA DOLOMITA, SIN NÚMERO, COLONIA INFONAVIT LA COLINA, CÓDIGO POSTAL 58140, MORELIA, MICHOACÁN, ENTRE LA PLAZA PIZARRA Y LA CALLE LIGAS FEMENILES	OFELIA DE JESUS TELLEZ	MARIA CONCEPCION ALVAREZ VILLANUEVA	JOSE GERSAIN ARANDIA MOSQUEDA	JESSICA YOLANDA CARRIEDO HERNANDEZ	HUMBERTO AVILES ORTEGA	HORTENCIA JAIMEZ SOLACHE	MARTHA EUGENIA HERNANDEZ RODRIGUEZ
8) MORELIA	10) MORELIA	54) MORELIA	1) MORELIA	958	C2	ESCUELA PRIMARIA URBANA FEDERAL DOCTOR IGNACIO CHÁVEZ, CALLE PLAZA DOLOMITA, SIN NÚMERO, COLONIA INFONAVIT LA COLINA, CÓDIGO POSTAL 58140, MORELIA, MICHOACÁN, ENTRE LA PLAZA PIZARRA Y LA CALLE LIGAS FEMENILES	OFELIA GARCIA PEREZ NEGRON	EDUARDO APARICIO HERNANDEZ	OSCAR URIEL CUAMBA CAMPOS	SHERLYN YESENIA CHAVEZ MENDOZA	OLGA ESTHER AYALA LOPEZ	J. SALUD GONZALEZ CALDERON	AMPARO LOPEZ CASTAÑEDA
8) MORELIA	10) MORELIA	54) MORELIA	1) MORELIA	958	C3	ESCUELA PRIMARIA URBANA FEDERAL DOCTOR IGNACIO CHÁVEZ, CALLE PLAZA DOLOMITA, SIN NÚMERO, COLONIA INFONAVIT LA COLINA, CÓDIGO POSTAL 58140, MORELIA, MICHOACÁN, ENTRE LA PLAZA PIZARRA Y LA CALLE LIGAS FEMENILES	CECILIO GONZALEZ MORALES	ANGEL JAFET BENITEZ JIMENEZ	ROSA MARIA AGUILAR ZAVALA	BEATRIZ CISNEROS MENDOZA	ISRAEL FIGUEROA DUEÑAS	OFELIA GONZALEZ VARGAS	RUBEN DURAN VELASQUEZ
8) MORELIA	10) MORELIA	54) MORELIA	1) MORELIA	959	B1	ESCUELA PRIMARIA URBANA FEDERAL EMILIANO ZAPATA, CALLE ARRAYÁN, NÚMERO 315, COLONIA LAS MARGARITAS, CÓDIGO POSTAL 58160, MORELIA, MICHOACÁN, ENTRE LA CALLE SANTA MARÍA DE LOS URDIALES Y LA CALLE GIRASOL	FERNANDO AVALOS GARCIA	MIGUEL ANGEL CALDERON PARAMO	ARLETTE GENIEVE ANDRADE DELGADO	JULIA JAZMIN ARROYO MARTINEZ	VICTOR HUGO GUZMAN CALDERON	RODOLFO CALDERON DELGADO	MARIA ELENA ALMAZAN VILLASEÑOR
8) MORELIA	10) MORELIA	54) MORELIA	1) MORELIA	959	C1	ESCUELA PRIMARIA URBANA FEDERAL EMILIANO ZAPATA, CALLE ARRAYÁN, NÚMERO 315, COLONIA LAS MARGARITAS, CÓDIGO POSTAL 58160, MORELIA, MICHOACÁN, ENTRE LA CALLE SANTA MARÍA DE LOS URDIALES Y LA CALLE GIRASOL	FRANCISCA BARRIGA HURTADO	CLAUDIA FERREYRA SILVA	JUANA CECILIA ANGUIANO HURTADO	FIDELIA BARTOLO CHAMU	JESUS HURTADO CRISOSTOMO	FATIMA MARIANA GUIDO MORALES	EMELIA ARREDONDO HERRERA
8) MORELIA	10) MORELIA	54) MORELIA	1) MORELIA	960	B1	TALLER MECÁNICO GÓMEZ, CALLE GARDENIA, NÚMERO 1039, COLONIA LAS MARGARITAS, CÓDIGO POSTAL 58160, MORELIA, MICHOACÁN, ENTRE LA CALLE PAÑOLANDA Y LA CALLE GIRASOL	ESMERALDA CHAVEZ RAMIREZ	IVON CRUZ ALONZO	JOSE MANUEL CHAVEZ QUINTANA	ROSALVA CEDEÑO HERRERA	ADRIANA XIMENA GARCIA TENORIO	BENJAMIN GARNICA MENDOZA	ALBERTO CHAVEZ OJEDA
8) MORELIA	10) MORELIA	54) MORELIA	1) MORELIA	960	C1	TALLER MECÁNICO GÓMEZ, CALLE GARDENIA, NÚMERO 1039, COLONIA LAS MARGARITAS, CÓDIGO POSTAL 58160, MORELIA, MICHOACÁN, ENTRE LA CALLE PAÑOLANDA Y LA CALLE GIRASOL	IRERI ARROYO SANCHEZ	REYNALDO GARCIA VARGAS	MARIA FERNANDA ANDRADE MARQUEZ	MARIA DEL CARMEN CHAVEZ SANTOS	ARTURO GONZALEZ ESCAMILLA	BRANDON BEDOLLA SANTANA	ADRIAN GOMEZ RODRIGUEZ
8) MORELIA	10) MORELIA	54) MORELIA	1) MORELIA	960	C2	TALLER MECÁNICO GÓMEZ, CALLE GARDENIA, NÚMERO 1039, COLONIA LAS MARGARITAS, CÓDIGO POSTAL 58160, MORELIA, MICHOACÁN, ENTRE LA CALLE PAÑOLANDA Y LA CALLE GIRASOL	JOSE ISAAC CARMONA PAÑEDA	VIRIDIANA ALIPIO AYALA	EVELYN AVALOS MORALES	LAURA ELENA CRUZ GARCIA	BRYAN JESUS FERREYRA TORRES	RICARDO CHAVEZ CORIA	ANTONIO ARROYO MAGUS
8) MORELIA	10) MORELIA	54) MORELIA	1) MORELIA	961	B1	DOMICILIO PARTICULAR, CALLE GLADIOLA, NÚMERO 113, LAS MARGARITAS, CÓDIGO POSTAL 58160, MORELIA, MICHOACÁN, ENTRE LA CALLE ZINCO Y LA CALLE TULIPAN	DANIELA ALVAREZ VIEYRA	ANA ALICIA BERMUDEZ ALVARADO	ESTHER CARLOS ALEJO	LUIS FERNANDO BEDOLLA DURAN	JOSE JORGE GREGORIO CEDEÑO HERRERA	CARMEN BELLO ORTEGA	EULOGIA CISNEROS LOPEZ
8) MORELIA	10) MORELIA	54) MORELIA	1) MORELIA	962	B1	ESCUELA SECUNDARIA FEDERAL NÚMERO 3 FRANCISCO J. MÚJICA, CALLE DALIA, NÚMERO 1020, COLONIA AMPLIACIÓN EL PORVENIR, CÓDIGO POSTAL 58168, MORELIA, MICHOACÁN, ENTRE LA CALLE AZALEA Y LA CALLE VICENTE RIVA PALACIO	JOSE JAVIER ALMANZA CORTES	EDER KARIM CHAVEZ CASTRO	CESAR RICARDO DELGADO MANCILLA	GABRIEL FABIAN RODRIGUEZ	ALBERTO GIL GUZMAN	ALI GAMALIEL JACOBO HERNANDEZ	LEONEL FLORES SANCHEZ
8) MORELIA	10) MORELIA	54) MORELIA	1) MORELIA	962	C1	ESCUELA SECUNDARIA FEDERAL NÚMERO 3 FRANCISCO J. MÚJICA, CALLE DALIA, NÚMERO 1020, COLONIA AMPLIACIÓN EL PORVENIR, CÓDIGO POSTAL 58168, MORELIA, MICHOACÁN, ENTRE LA CALLE AZALEA Y LA CALLE VICENTE RIVA PALACIO	XOCHITL ARRIAGA GALVAN	ABRAHAM DOMINGUEZ PEREZ	MARIA LUISA ALVAREZ MERCADO	DEMI ADRIANA FERNANDEZ PURECO	MARIA DE LOS ANGELES JAIMES ARREOLA	RICARDO AGUILAR AYALA	RAFAEL GONZALEZ SANTOYO
8) MORELIA	10) MORELIA	54) MORELIA	1) MORELIA	963	B1	CENTRO DE CAPACITACIÓN Y DESARROLLO, CALLE CRISANTEMO, SIN NÚMERO, COLONIA AMPLIACIÓN EL PORVENIR, CÓDIGO POSTAL 58160, MORELIA, MICHOACÁN, A UN COSTADO DEL JARDIN DE NIÑOS	JOSE OMAR CERVANTES HERREJON	MARIA GUADALUPE FARFAN CONTRERAS	OLGA AURORA ESPINOZA RODRIGUEZ	PAOLA GARCIA FUENTES	JOSE ALFREDO ESCOBEDO AYALA	VICTOR HUGO HERNANDEZ MANRIQUEZ	JOSE MARIA ALFARO DELGADO
8) MORELIA	10) MORELIA	54) MORELIA	1) MORELIA	963	C1	CENTRO DE CAPACITACIÓN Y DESARROLLO, CALLE CRISANTEMO, SIN NÚMERO, COLONIA AMPLIACIÓN EL PORVENIR, CÓDIGO POSTAL 58160, MORELIA, MICHOACÁN, A UN COSTADO DEL JARDIN DE NIÑOS	ANTONIO DOMINGUEZ LOPEZ	MARIA ISABEL FLORES CRUZ	AMAYRIANI RUBI GAONA LOPEZ	MARIA GUADALUPE GUZMAN REYES	ROGELIO GARCIA MUÑOZ	YARED HERRERA ALFARO	ROBERTO CABALLERO CORIA

Distrito Federal	Distrito Local	Municipio	Localidad	Sección	Casilla	Ubicación	Presidenta/e	Secretaria/o	1er. Escrutador	2do. Escrutador	1er. Suplente	2do. Suplente	3er. Suplente
8) MORELIA	10) MORELIA	54) MORELIA	1) MORELIA	964	B1	SERVICIO DE LAVADO MORALES, CALLE ESTRONCIO, NÚMERO 350, COLONIA INDUSTRIAL, CÓDIGO POSTAL 58130, MORELIA, MICHOACÁN, ENTRE LA CALLE ACERINA Y LA AVENIDA GUADALUPE VICTORIA	CARLOS ALEJANDRO GONZALEZ BENITEZ	DIANA PATRICIA CRUZ SANTILLAN	MARIA JUANA ALFARO CORREA	BLANCA ESTELA GARCIA CERVANTES	ANGELICA MARTINEZ ROSILES	MIRELLA COLORADO GOMEZ	JOSE EDUARDO LAGUNAS OROZCO
8) MORELIA	10) MORELIA	54) MORELIA	1) MORELIA	964	C1	SERVICIO DE LAVADO MORALES, CALLE ESTRONCIO, NÚMERO 350, COLONIA INDUSTRIAL, CÓDIGO POSTAL 58130, MORELIA, MICHOACÁN, ENTRE LA CALLE ACERINA Y LA AVENIDA GUADALUPE VICTORIA	CLAUDIA PATRICIA CARBAJAL ALFARO	CECILIA YANELI MADRIGAL CARDENAS	JESUS JOSUE CANDELARIO CAMPOS	LUIS MIGUEL GARCIA RAMIREZ	ERIKA CASTAÑEDA MARTINEZ	JULIETE GABRIELA FLORES GONZALEZ	EPIGMENIO FRUTOS ALCARAZ
8) MORELIA	10) MORELIA	54) MORELIA	1) MORELIA	965	B1	INSTITUTO PEDAGOGICO DE EDUCACIÓN ESPECIAL, CALLE LEÓN GUZMÁN, NÚMERO 726, COLONIA INDUSTRIAL, CÓDIGO POSTAL 58130, MORELIA, MICHOACÁN, ENTRE LA CALLE ZINC Y LA CALLE URANIO	YADIRA LOPEZ DURAN	JOVANY ATENEA GARCIA REYES	FERNANDO IVAN CARAPIA MATA	LIZETTE BUCIO HERNANDEZ	XOCHITL NAVARRETE HEREDIA	MARCOS IVAN MARTINEZ SALINAS	ANDREA LOPEZ MONDRAGON
8) MORELIA	10) MORELIA	54) MORELIA	1) MORELIA	965	C1	INSTITUTO PEDAGOGICO DE EDUCACIÓN ESPECIAL, CALLE LEÓN GUZMÁN, NÚMERO 726, COLONIA INDUSTRIAL, CÓDIGO POSTAL 58130, MORELIA, MICHOACÁN, ENTRE LA CALLE ZINC Y LA CALLE URANIO	PERLA ESTRADA SAMANO	DIEGO AZAEL GERARDO NUÑEZ	ANDREA CORAINA AMBROCIO SAN JUAN	MARIA EUGENIA FLORES LOZA	RAFAEL GABRIEL GOMEZ RAMIREZ	SALVADOR MORALES VALLEJO	IRENE MARTINEZ ESTRADA
8) MORELIA	10) MORELIA	54) MORELIA	1) MORELIA	966	B1	ÁREA INFANTIL, CALLE GUILLERMO PRIETO, SIN NÚMERO, COLONIA INDUSTRIAL, CÓDIGO POSTAL 58130, MORELIA, MICHOACÁN, ENTRE LA CALLE SANTOS DEGOLLADO Y LA CALLE COBALTO	MARIO ALVAREZ GONZALEZ	ENRIQUE DOMINGUEZ LAZARO	DANIEL ARIAS BARRERA	PEDRO CARDENAS ARRIAGA	FELIPE BUCIO JUAREZ	JUAN CALIZ HERNANDEZ	MA. ESTHER GONZALEZ OROZCO
8) MORELIA	10) MORELIA	54) MORELIA	1) MORELIA	966	C1	ÁREA INFANTIL, CALLE GUILLERMO PRIETO, SIN NÚMERO, COLONIA INDUSTRIAL, CÓDIGO POSTAL 58130, MORELIA, MICHOACÁN, ENTRE LA CALLE SANTOS DEGOLLADO Y LA CALLE COBALTO	BRENDA ALEJANDRA DELGADO GALVAN	KARLA FATIMA FERNANDEZ HUERTA	DANIEL AVILA CHAVEZ	ADRIANA ESPERANZA CARREÑO BOLAÑOS	GRAUBEN ERICK CHAVEZ AYALA	LAURA GAONA SIERRA	SILVIA ELENA GARCIA AVILA
8) MORELIA	10) MORELIA	54) MORELIA	1) MORELIA	967	B1	DOMICILIO PARTICULAR, CALLE COBALTO, NÚMERO 192, COLONIA INDUSTRIAL, CÓDIGO POSTAL 58130, MORELIA, MICHOACÁN, ENTRE LA CALLE GALENA Y LA PRIVADA DE COBALTO	JOSE JESUS LAGUNAS BRICEÑO	IRENE HERREJON RENTERIA	JORGE IBARRA RAMIREZ	JESUS ALEJANDRO ALVARADO RUIZ	KEVIN JESUS CORONA AVALOS	CESAR GEOVANNI GARCIA PONCE	GLORIA MARTHA MAGALLON ORTEGA
8) MORELIA	10) MORELIA	54) MORELIA	1) MORELIA	967	C1	DOMICILIO PARTICULAR, CALLE COBALTO, NÚMERO 192, COLONIA INDUSTRIAL, CÓDIGO POSTAL 58130, MORELIA, MICHOACÁN, ENTRE LA CALLE GALENA Y LA PRIVADA DE COBALTO	IDELIA HERNANDEZ JACUINDE	MARTIN ACOSTA BAUTISTA	MONTSERRAT LOPEZ LOPEZ	JOSUE ALVAREZ FLORES	MA SOLEDAD ALFARO BARRON	RAFAEL GARCIA VILLA	JOSE ARMANDO CASTRO GUZMAN
8) MORELIA	10) MORELIA	54) MORELIA	1) MORELIA	996	B1	CASA DE LA CULTURA, CALLE AVENIDA MORELOS NORTE, NÚMERO 485, COLONIA CENTRO, CÓDIGO POSTAL 58000, MORELIA, MICHOACÁN, ENTRE LA CALLE MÁRTIRES DE TACUBAYA Y LA CALLE EDUARDO RUÍZ	ALFONSO GARFIAS MONDRAGON	CRISTINA ESPINOZA MAYA	JULIO CESAR DIAZ GARCIA	JUAN CARLOS ARROYO ZENTENO	ALAN AVILA CORONA	ROMMEL ALEJANDRO FISHER FISCHER	HENRRY AURELIO GUTIERREZ PEREZ
8) MORELIA	10) MORELIA	54) MORELIA	1) MORELIA	997	B1	DOMICILIO PARTICULAR, CALLE PLATINO, NÚMERO 455, COLONIA INDUSTRIAL, CÓDIGO POSTAL 58130, MORELIA, MICHOACÁN, ENTRE LA CALLE JUAN ÁLVAREZ Y LA CALLE GUILLERMO PRIETO	MA. CONCEPCION ORTIZ MARTINEZ	ARMANDO LUIS MARTINEZ CERVANTES	MELISSA AZENET ORTIZ CRUZ	IRIS ISADORA GUZMAN ACOSTA	MARIA SILVIA MAURICIO PEREZ	MARIA ANTONIA AYALA GARCIA	MARIA TERESA GARCIA VARGAS
8) MORELIA	10) MORELIA	54) MORELIA	1) MORELIA	997	C1	DOMICILIO PARTICULAR, CALLE PLATINO, NÚMERO 455, COLONIA INDUSTRIAL, CÓDIGO POSTAL 58130, MORELIA, MICHOACÁN, ENTRE LA CALLE JUAN ÁLVAREZ Y LA CALLE GUILLERMO PRIETO	CHRISTIAN GEOVANNI HERRERA BEJAR	MACARIO QUINTANA CEBALLOS	BLANCA ESTELA CALDERON GARDUÑO	IRMA KARINA HERNANDEZ TENA	JOSE ROBERTO PACHECO CONTRERAS	JOSEFINA BAEZ FLORES	LAURA HERNANDEZ SOTO
8) MORELIA	10) MORELIA	54) MORELIA	1) MORELIA	998	B1	ESCUELA PRIMARIA URBANA FEDERAL HÉROE DE NACOZARI, CALLE AVENIDA GENERAL SANTOS DEGOLLADO, NÚMERO 1002, COLONIA INDUSTRIAL, CÓDIGO POSTAL 58130, MORELIA, MICHOACÁN, ENTRE LA CALLE ACERINA Y LA CALLE GUADALUPE VICTORIA	JOSE FERNANDO BARRERA GARCIA	CAROLINA GUADALUPE CANEDO RODRIGUEZ	JOSE LUIS ESPINO TORRES	ISMAEL ESPINOZA GONZALEZ	JESUS MALDONADO CHAVEZ	FRANCISCO JAVIER CALDERON BARRIGA	EDGAR FIGUEROA DIAZ
8) MORELIA	10) MORELIA	54) MORELIA	1) MORELIA	998	C1	ESCUELA PRIMARIA URBANA FEDERAL HÉROE DE NACOZARI, CALLE AVENIDA GENERAL SANTOS DEGOLLADO, NÚMERO 1002, COLONIA INDUSTRIAL, CÓDIGO POSTAL 58130, MORELIA, MICHOACÁN, ENTRE LA CALLE ACERINA Y LA CALLE GUADALUPE VICTORIA	ELOISA ARROYO RUEDA	NORELIA CISNEROS CASTRO	VICTOR JOSUE LOPEZ GALVAN	JOSE ANDRES FERNANDEZ ARREOLA	CLAUDIA AREVALO FLORES	LUIS FERNANDO ALCARAZ VILLEGAS	MA. GUADALUPE JUARES CORTES
8) MORELIA	10) MORELIA	54) MORELIA	1) MORELIA	999	B1	ESCUELA PRIMARIA URBANA ESTATAL AMÉRICA, CALLE AVENIDA MICHOACÁN, NÚMERO 328, COLONIA MELCHOR OCAMPO, CÓDIGO POSTAL 58160, MORELIA, MICHOACÁN, ENTRE LA AVENIDA MICHOACÁN Y LA CALLE FRESNO	ANA KARINA ALVAREZ BUCIO	MARIA EUGENIA ALBA ROSAS	ANGELINA ALONSO MARQUEZ	MARIA DEL ROSARIO ABREGO LEON	FERNANDO CHIMAN IBARRA	ERENDIRA ACOSTA LOPEZ	ENRIQUE CHIMAN ALCANTAR
8) MORELIA	10) MORELIA	54) MORELIA	1) MORELIA	999	C1	ESCUELA PRIMARIA URBANA ESTATAL AMÉRICA, CALLE AVENIDA MICHOACÁN, NÚMERO 328, COLONIA MELCHOR OCAMPO, CÓDIGO POSTAL 58160, MORELIA, MICHOACÁN, ENTRE LA AVENIDA MICHOACÁN Y LA CALLE FRESNO	CORAZON DE MARIA BENAVIDES IZQUIERDO	JUVENCIO ALONSO MARQUEZ	EDITH CHAVEZ HERNANDEZ	DAVID ALVAREZ ROSALES	ALMA ALEJANDRA CORDOVA RIVERA	MA. ESTELA GOMEZ RUIZ	DAVID ALVAREZ CORIA
8) MORELIA	10) MORELIA	54) MORELIA	1) MORELIA	1000	B1	DOMICILIO PARTICULAR, CALLE ZINC, NÚMERO 1567, COLONIA EL PORVENIR, CÓDIGO POSTAL 58160, MORELIA, MICHOACÁN, ENTRE LA CALLE LIMÓN Y LA CALLE DALIA	JOSUE AVALOS PEREZ	CLAUDIA IVETTE AYALA VALENCIA	ANDRES ESTRADA CAMPOS	CINTHYA YURITZI ANGUIANO DELGADO	MARCOS MIGUEL CHAVEZ CAMPOS	JOSE ALEJANDRO CEJA LEMUS	ARMANDO AYALA TOVAR
8) MORELIA	10) MORELIA	54) MORELIA	1) MORELIA	1000	C1	DOMICILIO PARTICULAR, CALLE ZINC, NÚMERO 1567, COLONIA EL PORVENIR, CÓDIGO POSTAL 58160, MORELIA, MICHOACÁN, ENTRE LA CALLE LIMÓN Y LA CALLE DALIA	MANUEL ALCARAZ AVILA	PAOLA DENISE CORTES RENTERIA	JUAN JOSE AVILES ESPINOZA	MARTHA CORONA VIEYRA	JOSE MARIA BARCENAS RAMIREZ	CYNTIA AYALA GUZMAN	MAGDALENA AVILA RODRIGUEZ

Distrito Federal	Distrito Local	Municipio	Localidad	Sección	Casilla	Ubicación	Presidenta/e	Secretaria/o	1er. Escrutador	2do. Escrutador	1er. Suplente	2do. Suplente	3er. Suplente
8) MORELIA	10) MORELIA	54) MORELIA	1) MORELIA	1001	B1	JARDIN DE NIÑOS FELIX IRETA VIVEROS, CALLE FRAMBOYÁN, SIN NÚMERO, COLONIA LAS MARGARITAS, CÓDIGO POSTAL 58160, MORELIA, MICHOACÁN, ENTRE LA CALLE MARAVILLA Y LA CALLE ARRAYÁN	MARCO ANTONIO ARCHUNDIA GONZALEZ	JOSE FELIX CHAVEZ MAGAÑA	JANETTE CASTRO LOPEZ	SANDRA ESQUIVEL ZAVALA	GUILLERMO LUIS CALDERON SANCHEZ	YSIDRA GOMEZ ZIRANDA	MA. GUADALUPE GUTIERREZ PEÑA
8) MORELIA	10) MORELIA	54) MORELIA	1) MORELIA	1001	C1	JARDIN DE NIÑOS FELIX IRETA VIVEROS, CALLE FRAMBOYÁN, SIN NÚMERO, COLONIA LAS MARGARITAS, CÓDIGO POSTAL 58160, MORELIA, MICHOACÁN, ENTRE LA CALLE MARAVILLA Y LA CALLE ARRAYÁN	ANA MARIA CASTILLO FIGUEROA	MARIANA ERENDIRA DOMINGUEZ MONROY	SERGIO HILARIO DIAZ GARCIA DE LEON	NERI NOEL FERREYRA LOEZA	NOHEMI ALONDRÁ CARBAJAL ALVAREZ	MARIA ELENA CRUZ LOPEZ	YOLANDA ALVAREZ ESTRADA
8) MORELIA	10) MORELIA	54) MORELIA	1) MORELIA	1002	B1	DOMICILIO PARTICULAR, CALLE JAZMÍN, NÚMERO 370, COLONIA LAS FLORES, CÓDIGO POSTAL 58160, MORELIA, MICHOACÁN, ENTRE LA CALLE MARGARITA Y LA AVENIDA MICHOACÁN	ABRAHAM HUAROCO MACIAS	JENNIFER ALMANZA BASALDUA	NANCY CRUZ GERVACIO	ALEJANDRO LOPEZ JIMENEZ	LILIANA LAZARO FERNANDEZ	ABEL AVILES RODRIGUEZ	MARIA GUADALUPE CARAPIA SANCHEZ
8) MORELIA	10) MORELIA	54) MORELIA	1) MORELIA	1002	C1	DOMICILIO PARTICULAR, CALLE CLAVEL, NÚMERO 443, COLONIA LAS FLORES, CÓDIGO POSTAL 58160, MORELIA, MICHOACÁN, ENTRE LA CALLE MARGARITA Y LA AVENIDA MICHOACÁN	ALVARO MIGUEL AGUILAR NAVARRETE	ARACELI GERALDINE AYALA VALENCIA	PASTOR ESPINOSA GOMEZ	RAFAEL ALEJANDRO MURILLO RUIZ	ZEFERINO ALEJANDRO LEAL HERNANDEZ	ABISAI RUBEN LEAL HERNANDEZ	ESPERANZA GARCIA RODRIGUEZ
8) MORELIA	10) MORELIA	54) MORELIA	1) MORELIA	1003	B1	GIMNASIO IRON GYM, CALLE MICHOACÁN, NÚMERO 908, COLONIA LAS MARGARITAS, CÓDIGO POSTAL 58160, MORELIA, MICHOACÁN, ENTRE LA CALLE ARRAYÁN Y LA CALLE GARDENIA	ISELA ESTEFANIA BUENO GALLEGOS	JESUS AUGUSTO AGUILAR OSORIO	SAID ANGUIANO SOTO	ANDRES GARCIA CALDERON	MARIA ISABEL DELGADO SAENZ	SERGIO MEJIA SOLIS	GLORIA GARCIA LOPEZ
8) MORELIA	10) MORELIA	54) MORELIA	1) MORELIA	1003	C1	GIMNASIO IRON GYM, CALLE MICHOACÁN, NÚMERO 908, COLONIA LAS MARGARITAS, CÓDIGO POSTAL 58160, MORELIA, MICHOACÁN, ENTRE LA CALLE ARRAYÁN Y LA CALLE GARDENIA	ALEJANDRO ANGUIANO SOTO	CAROLINA ISABEL BUENO GALLEGOS	JOSE EFRAIN CASTRO HERNANDEZ	ALDEGUNDA MARTINEZ NEMECIO	PASCUAL GARZA MORENO	MARIA ELIZABETH CAMPOS LOPEZ	ESTEBAN PORFIRIO LAZCANO ROSALES
8) MORELIA	10) MORELIA	54) MORELIA	1) MORELIA	1004	B1	JARDÍN DE NIÑOS HEBER SOTO FIERRO, CALLE JOSEFA ORTIZ DE DOMÍNGUEZ, NÚMERO 428, COLONIA GERTRUDIS BOCANEGRA, CÓDIGO POSTAL 58150, MORELIA, MICHOACÁN, ENTRE LA CALLE FRANCISCA XAVIERA DE TAPIA Y LA PRIVADA JOSEFA ORTÍZ DE DOMINGUEZ	MARIO AVILA HERNANDEZ	DIONICIO GONZALEZ TORRES	ARTURO HERNANDEZ ABREGO	HECTOR RAFAEL DUARTE FLORES	NATALIA MICHELLE GARCIA ROSAS	CECILIA MAGAÑA VELAZQUEZ	MARIA TERESA GLORIA BARAJAS MORALES
8) MORELIA	10) MORELIA	54) MORELIA	1) MORELIA	1004	C1	JARDÍN DE NIÑOS HEBER SOTO FIERRO, CALLE JOSEFA ORTIZ DE DOMÍNGUEZ, NÚMERO 428, COLONIA GERTRUDIS BOCANEGRA, CÓDIGO POSTAL 58150, MORELIA, MICHOACÁN, ENTRE LA CALLE FRANCISCA XAVIERA DE TAPIA Y LA PRIVADA JOSEFA ORTÍZ DE DOMINGUEZ	FRANCISCO ARTURO CRUZ AMANTE	PAULA REGINA GONZALEZ VALENCIA	KAREN AGUILERA SANCHEZ	OSCAR ALONSO RIOS	ERNESTO GARCIA TOLEDO	JAVIER DIAZ ROCHA	MARIA DE LOURDES BARAJAS CORTES
8) MORELIA	10) MORELIA	54) MORELIA	1) MORELIA	1005	B1	ESCUELA PRIMARIA URBANA FEDERAL MARIANO JIMÉNEZ, CALLE MANUELA MEDINA, NÚMERO 455, COLONIA JACARANDAS, CÓDIGO POSTAL 58150, MORELIA, MICHOACÁN, ENTRE LA CALLE ELODIA ROMO Y LA CALLE IGNACIA RIECHY	YURITZI CALVILLO GARCIA	FERNANDO LENIN BEDOLLA CAMPOS	JOSE DANIEL ESQUIVEL CISNEROS	ROZANNA GARCIA MADRIGAL	MARIA ALICIA ESTRADA REYES	MIGUEL ANGEL AYALA LOPEZ	MELITON MARCOS AYALA GARCIA
8) MORELIA	10) MORELIA	54) MORELIA	1) MORELIA	1005	C1	ESCUELA PRIMARIA URBANA FEDERAL MARIANO JIMÉNEZ, CALLE MANUELA MEDINA, NÚMERO 455, COLONIA JACARANDAS, CÓDIGO POSTAL 58150, MORELIA, MICHOACÁN, ENTRE LA CALLE ELODIA ROMO Y LA CALLE IGNACIA RIECHY	MARIA SANTA DE LEON GARCIA	JUDITH MARIVEL CHAVEZ GUTIERREZ	YOAL PAMELA FLORES MONTAÑO	FRANCISCO CASTILLO BECERRA	ROSALINA ALTAMIRANO GAMIÑO	MARIA JESUS SILVIA BARAJAS MORALES	JUAN RAMON DELGADO DURAN
8) MORELIA	10) MORELIA	54) MORELIA	1) MORELIA	1006	B1	SALÓN DE USOS MÚLTIPLES, CALLE PUENTE DE ALVARADO, NÚMERO 219, COLONIA TRES PUENTES, CÓDIGO POSTAL 58150, MORELIA, MICHOACÁN, ENTRE LA CALLE PUENTE TONALA Y LA CALLE PUENTE DE SAMARIA	SALVADOR CAMPOS RAMIREZ	YOLANDA AVILA HERNANDEZ	ALEJANDRO GARCIA GIL	CAROL PATRICIA GUZMAN GALVAN	KARLA ARALIA CASTILLON ALVAREZ	JAIME GUILLEN RAMIREZ	CAMILA JIMENA BORES PEREZ Y
8) MORELIA	10) MORELIA	54) MORELIA	1) MORELIA	1006	C1	SALÓN DE USOS MÚLTIPLES, CALLE PUENTE DE ALVARADO, NÚMERO 219, COLONIA TRES PUENTES, CÓDIGO POSTAL 58150, MORELIA, MICHOACÁN, ENTRE LA CALLE PUENTE TONALA Y LA CALLE PUENTE DE SAMARIA	MICHELLE ABRIL AREVALO ORTIZ	BELEM BARAJAS SANTOYO	ADRIAN MARCELINO GARCIA PADILLA	MAXIMILIAN GUZMAN ONTIVEROS	JOSE LUIS DIAZ REZA	JOSE GARCIA LAZCANO	JORGE BARAJAS RAMIREZ
8) MORELIA	10) MORELIA	54) MORELIA	1) MORELIA	1007	B1	DOMICILIO PARTICULAR, CALLE MÁRMOL, NÚMERO 60, COLONIA INFONAVIT LA COLINA, CÓDIGO POSTAL 58140, MORELIA, MICHOACÁN, ENTRE LA CALLE CANTERA Y LA AVENIDA PEDREGAL	MARIA DEL CARMEN CASTILLO LOPEZ	LILIAMNS CAZARES QUEZADA	MARTHA NALLELY AVALOS SERAFIN	JAIME GONZALEZ SALGADO	MA. DOLORES HERNANDEZ HERNANDEZ	GUSTAVO BALLESTEROS AVILA	JOSEFINA LOPEZ MARTINEZ
8) MORELIA	10) MORELIA	54) MORELIA	1) MORELIA	1007	C1	DOMICILIO PARTICULAR, CALLE MÁRMOL, NÚMERO 101, COLONIA INFONAVIT LA COLINA, CÓDIGO POSTAL 58140, MORELIA, MICHOACÁN, ENTRE LA CALLE CANTERA Y LA PRIVADA MÁRMOL	LINDA JANNETTE CAZARES CALDERON	PATRICIA HERNANDEZ PEREZ	LAURA SOFIA BAZAN MOLINA	JULIO CESAR BALLESTEROS QUIROS	ANGELA ACEVEDO HERNANDEZ	ALEJANDRO GAONA GUILLEN	CARLOS DIMAS CERVANTES
8) MORELIA	10) MORELIA	54) MORELIA	1) MORELIA	1008	B1	PLAZA CANTERA, CALLE PLAZA CANTERA, NÚMERO 156, COLONIA INFONAVIT LA COLINA, CÓDIGO POSTAL 58140, MORELIA, MICHOACÁN, A UN COSTADO DE LA GUARDERÍA DEL IMSS	EDGARDO GARCIA REBOLLO	RICARDO GUERRA MASCAREÑO	LILIA MENDOZA MORENO	XIMENA MEDINA RODRIGUEZ	CELINA RAMONA ALVAREZ AYALA	JUAN MARTIN OSEGUERA HERNANDEZ	ROBERTO MAGALLAN MADRIGAL
8) MORELIA	10) MORELIA	54) MORELIA	1) MORELIA	1008	C1	PLAZA CANTERA, CALLE PLAZA CANTERA, NÚMERO 156, COLONIA INFONAVIT LA COLINA, CÓDIGO POSTAL 58140, MORELIA, MICHOACÁN, A UN COSTADO DE LA GUARDERÍA DEL IMSS	IRVING DONALDO GOMEZ CUEVAS	PAULINA MONSERRAT JACOBO JACOBO	KARLA VIRIDIANA OSEGUERA ZAVALA	BLANCA YANETH AGUIRRE VALDOVINOS	VIRIDIANA CARRANZA MAGAÑA	FRANCISCO LOPEZ BECERRA	LETICIA ESMERALDA MARTINEZ BOTELLO
8) MORELIA	10) MORELIA	54) MORELIA	1) MORELIA	1009	B1	ESCUELA PRIMARIA URBANA FEDERAL ANTONIO BARBOSA HELDT, CALLE AVENIDA PEDREGAL, SIN NÚMERO, COLONIA INFONAVIT LA COLINA, CÓDIGO POSTAL 58140, MORELIA, MICHOACÁN, ENTRE LA AVENIDA PEDREGAL ESQUINA CON CALIZA	PABLO CONTRERAS CONTRERAS	WENDY ALEJANDRA CALVILLO MALDONADO	JOSE CEDEÑO MARTINEZ	LUIS ALBERTO ALVAREZ HERNANDEZ	MIRELLA GALVAN GARCIA	SUSANA ANGELICA HERNANDEZ ORIHUELA	ERENDIRA CISNEROS PEREZ

Distrito Federal	Distrito Local	Municipio	Localidad	Sección	Casilla	Ubicación	Presidenta/e	Secretaria/o	1er. Escrutador	2do. Escrutador	1er. Suplente	2do. Suplente	3er. Suplente
8) MORELIA	10) MORELIA	54) MORELIA	1) MORELIA	1009	C1	ESCUELA PRIMARIA URBANA FEDERAL ANTONIO BARBOSA HELDT, CALLE AVENIDA PEDREGAL, SIN NÚMERO, COLONIA INFONAVIT LA COLINA, CÓDIGO POSTAL 58140, MORELIA, MICHOACÁN, ENTRE LA AVENIDA PEDREGAL ESQUINA CON CALIZA	ESEQUIEL BARCENAS ROJAS	JOSE CEDEÑO FARFAN	AXEL DAVID CERVANTES ESCORCIA	ALICIA CALDERON SANCHEZ	GABRIELA ARACELI HERNANDEZ CEJA	RUTH AYALA FRAGA	JUANA CISNEROS RODRIGUEZ
8) MORELIA	10) MORELIA	54) MORELIA	1) MORELIA	1010	B1	PREESCOLAR JOSÉ PALOMARES QUIROZ, CALLE PLAZA ANDESITA, SIN NÚMERO, COLONIA INFONAVIT LA COLINA, CÓDIGO POSTAL 58140, MORELIA, MICHOACÁN, ENTRE LA CALLE GRAFITO Y LA CALLE DIAMANTE	ESTEFANIA ESCOBEDO VILLEGAS	JUAN CARLOS CORRAL HUACUZ	GIOVANNI MOISES ALVARADO SOLORZANO	BERTHA ALVARADO RINCON	JOSE ALFONSO ELIAS CINTORA	RODOLFO AYALA CUIIN	NICOLAS GARCIA MORALES
8) MORELIA	10) MORELIA	54) MORELIA	1) MORELIA	1010	C1	PREESCOLAR JOSÉ PALOMARES QUIROZ, CALLE PLAZA ANDESITA, SIN NÚMERO, COLONIA INFONAVIT LA COLINA, CÓDIGO POSTAL 58140, MORELIA, MICHOACÁN, ENTRE LA CALLE GRAFITO Y LA CALLE DIAMANTE	LINO ESPINOZA OROZCO	EDUARDO DRUCK GONZALEZ	JOSE ANGEL HERNANDEZ CARREON	JESUS YANIK ASCENCION OJEDA	CLAUDIA ALEJANDRA GUEVARA MEDINA	OFELIA GARCIA GOMEZ	INES ARIAS ZAMORA
8) MORELIA	10) MORELIA	54) MORELIA	1) MORELIA	1011	B1	AUTOLAVADO, CALLE CUAUTITLAN, NÚMERO 264 A, COLONIA GUADALUPE, CÓDIGO POSTAL 58140, MORELIA, MICHOACÁN, ENTRE LA CALLE CUARTA Y LA CALLE GENERAL ALBERTO SALINAS	ROBERTO ABARCA RODRIGUEZ	HEBE ASTRID GARCIA JACOBO	DULCE ERANDI AYALA HERNANDEZ	JOSE RAYMUNDO ESTRADA AMBRIZ	CESAI AGUILAR SUAREZ	GRACIELA HERRERA AYALA	ELEUTERIO CRUZ JIMENEZ
8) MORELIA	10) MORELIA	54) MORELIA	1) MORELIA	1011	C1	AUTOLAVADO, CALLE CUAUTITLAN, NÚMERO 264 A, COLONIA GUADALUPE, CÓDIGO POSTAL 58140, MORELIA, MICHOACÁN, ENTRE LA CALLE CUARTA Y LA CALLE GENERAL ALBERTO SALINAS	MIGUEL ELI ALVAREZ MEJIA	MONICA ESMERALDA GONZALEZ XX	ANGELICA ARGUELLES REYES	BISMARCK GARCIA MONROY	JOSE LUIS HUAPE BERNAL	JUAN CARLOS LARA RAMIREZ	MAGDALENA DIAZ MARTINEZ
8) MORELIA	10) MORELIA	54) MORELIA	1) MORELIA	1012	B1	ESCUELA PRIMARIA FEDERAL MIGUEL HERREJÓN PATIÑO, CALLE CERRITOS, NÚMERO 320, COLONIA GUADALUPE, CÓDIGO POSTAL 58140, MORELIA, MICHOACÁN, ENTRE LA CALLE EDUARDO ALDASORO Y LA CALLE PILOTO CONSUELO PADUA HERNÁNDEZ	ODILIA ALMONTE ZIRANDA	ESTEFANIA GUADALUPE GUTIERREZ AMBRIZ	CECILIA MELGOZA VALENCIA	ANGELICA MARIA ARGUELLO MEDINA	ROBERTO JONATHAN CORTEZ MORA	MARIA YOLANDA LEAL LANDA	ROMELIA JUAREZ MORA
8) MORELIA	10) MORELIA	54) MORELIA	1) MORELIA	1012	C1	ESCUELA PRIMARIA FEDERAL MIGUEL HERREJÓN PATIÑO, CALLE CERRITOS, NÚMERO 320, COLONIA GUADALUPE, CÓDIGO POSTAL 58140, MORELIA, MICHOACÁN, ENTRE LA CALLE EDUARDO ALDASORO Y LA CALLE PILOTO CONSUELO PADUA HERNÁNDEZ	JOSE MARTIN ESTRELLA ALANIS	JOSE FRANCISCO HERRERA CERNA	MARIA ANGELICA CISNEROS ROBLES	MARCO TULIO MONTOYA VILLA	FERNANDO HERNANDEZ CALDERON	JOSE FERNANDO CISNEROS ROBLES	JORGE GUILLERMO ARELLANO VILLANUEVA
8) MORELIA	10) MORELIA	54) MORELIA	1) MORELIA	1013	B1	DOMICILIO PARTICULAR , CALLE PRIVADA TEPEYAC, SIN NÚMERO, COLONIA GUADALUPE, CÓDIGO POSTAL 58140, MORELIA, MICHOACÁN, ENTRE LA CALLE ONCEAVA Y LA CALLE DOCEAVA	ROSA ALEJO MORALES	NELVI SADEL HERNANDEZ SANTILLAN	GAMALIEL GERARDO GUZMAN GOMEZ	SAMUEL CALDERON ALCARAZ	KATHYA AGUILAR MARTINEZ	MARIA DE LOS MILAGROS DOMINGUEZ MARINES	JAVIER GUERRERO CEDEÑO
8) MORELIA	10) MORELIA	54) MORELIA	1) MORELIA	1013	C1	DOMICILIO PARTICULAR , CALLE PRIVADA TEPEYAC, SIN NÚMERO, COLONIA GUADALUPE, CÓDIGO POSTAL 58140, MORELIA, MICHOACÁN, ENTRE LA CALLE ONCEAVA Y LA CALLE DOCEAVA	MARIA ALEJANDRA DIAZ TAMAYO	MARIA DEL CARMEN HERNANDEZ TOVAR	SERGIO ALVAREZ RUIZ	SAMUEL CALDERON HINOJOSA	LUZ DEL CARMEN CHAMU AVILEZ	JOANA PATRICIA GAONA ZAMUDIO	ABRAHAM GUTIERREZ ARREOLA
8) MORELIA	10) MORELIA	54) MORELIA	1) MORELIA	1014	B1	UNIVERSIDAD CONTEMPORÁNEA DE LAS AMÉRICAS , CALLE AVENIDA FRANCISCO I. MADERO PONIENTE, NÚMERO 3551, COLONIA IRRIGACIÓN, CÓDIGO POSTAL 58140, MORELIA, MICHOACÁN, ENTRE LA CALLE PILOTOS AVIADORES MEXICANOS ESQUINA CON AVENIDA FRANCISCO I. MADERO PONIENTE	MARCO ANTONIO ALARCON GOMEZ	ALBERTO ARRES RANGEL	LORENA HERNANDEZ CASTRO	FRANCISCO ARMANDO MARQUEZ HERNANDEZ	HERIBERTO DIAZ HIERRO	JOSE PRODIGIOS GARCIA SANCHEZ	SERGIO GONZALEZ HERRERA
8) MORELIA	10) MORELIA	54) MORELIA	1) MORELIA	1014	C1	UNIVERSIDAD CONTEMPORÁNEA DE LAS AMÉRICAS , CALLE AVENIDA FRANCISCO I. MADERO PONIENTE, NÚMERO 3551, COLONIA IRRIGACIÓN, CÓDIGO POSTAL 58140, MORELIA, MICHOACÁN, ENTRE LA CALLE PILOTOS AVIADORES MEXICANOS ESQUINA CON AVENIDA FRANCISCO I. MADERO PONIENTE	ALMA DELIA ALVAREZ RENDON	WALTER AYALA AMBRIZ	JUAN PABLO LOPEZ SALAS	GUILLERMO FLORES SORIA	BRAYAN ANTONIO GUILLEN CORONA	RIGOBERTO CALDERON AGUILAR	MARIA TERESA LOPEZ ARAGON
8) MORELIA	10) MORELIA	54) MORELIA	1) MORELIA	1015	B1	ESCUELA PRIMARIA FEDERAL SENTIMIENTOS DE LA NACIÓN, CALLE 23 DE DICIEMBRE, NÚMERO 55, COLONIA UNIÓN POPULAR SOLIDARIA, CÓDIGO POSTAL 58140, MORELIA, MICHOACÁN, ENTRE LA CALLE LOS EJIDOS Y LA CALLE 24 DE DICIEMBRE	LILIANA ESCUTIA LOPEZ	JOSE LUIS ARCOS MARTINEZ	CLAUDIA MARITZA CERVANTES PEREZ	ANGEL FRANCISCO CORNELIO CRUZ	RODOLFO GARCIA GUZMAN	YULIANA CORTES ELIAS	EDUARDO DIAZ SANCHEZ
8) MORELIA	10) MORELIA	54) MORELIA	1) MORELIA	1015	C1	ESCUELA PRIMARIA FEDERAL SENTIMIENTOS DE LA NACIÓN, CALLE 23 DE DICIEMBRE, NÚMERO 55, COLONIA UNIÓN POPULAR SOLIDARIA, CÓDIGO POSTAL 58140, MORELIA, MICHOACÁN, ENTRE LA CALLE LOS EJIDOS Y LA CALLE 24 DE DICIEMBRE	AMERICA MAYRIN AYALA VILLALOBOS	MARIANA BARRAGAN CONTRERAS	SUSANA CHAVEZ ALVAREZ	MARIBEL DE LA CRUZ RAMOS	VICTOR ALFONSO ALVAREZ MIRANDA	MA. JOSEFINA DOMINGUEZ VALENTIN	RAFAELA GARCIA ORTIZ
8) MORELIA	10) MORELIA	54) MORELIA	1) MORELIA	1016	B1	ESTANCIA INFANTIL MAMÁ CONFI, CALLE RITA PÉREZ DE MORENO, NÚMERO 70, COLONIA GERTRUDIS BOCANEGRA, CÓDIGO POSTAL 58140, MORELIA, MICHOACÁN, ENTRE LA CALLE MINTZITA Y LA CALLE JOSEFA ORTIZ DE DOMÍNGUEZ	JAIME ELIEL AGUILAR SALAS	IVANNA EUGENIA FUENTES RAMOS	SANDY GUADALUPE AGUILAR GUILLEN	ASHLY ROGUE FRIAS MEDINA	MARIA DEL ROSARIO GONZALEZ ALVAREZ DEL CASTILLO	SILVIA EDITH BARRIGA PONCE DE LEON	MARTHA DELGADO TORRES
8) MORELIA	10) MORELIA	54) MORELIA	1) MORELIA	1016	C1	ESTANCIA INFANTIL MAMÁ CONFI, CALLE RITA PÉREZ DE MORENO, NÚMERO 70, COLONIA GERTRUDIS BOCANEGRA, CÓDIGO POSTAL 58140, MORELIA, MICHOACÁN, ENTRE LA CALLE MINTZITA Y LA CALLE JOSEFA ORTIZ DE DOMÍNGUEZ	RODOLFO AXEL ARIAS LOPEZ	ELIANA HERRERA RICO	ALID JULIANA GUERRA GUZMAN	RAFAEL JAIME AGUILAR GARCIA	GUSTAVO ENRIQUE HERNANDEZ JUAREZ	JOSE CALDERON PARAMO	ALEJANDRA LEON HURTADO
8) MORELIA	10) MORELIA	54) MORELIA	1) MORELIA	1017	B1	DOMICILIO PARTICULAR, CALLE MAGNOLIA, NÚMERO 393, COLONIA LAS FLORES, CÓDIGO POSTAL 58160, MORELIA, MICHOACÁN, ENTRE LA CALLE VIOLETA Y LA CALLE MARGARITA	MARCOS EDGARDO DIAZ BEJAR	ROBERTO IBRAHIM BUENO GALLEGOS	VICTOR HUGO CONTRERAS CARRILLO	JULIETA FLORES PEÑA	ELENA GUADALUPE CALDERON SIXTOS	DENISSE NALLELY CORTES MEDINA	MA. GRACIELA CHAVEZ CERRITEÑO

Distrito Federal	Distrito Local	Municipio	Localidad	Sección	Casilla	Ubicación	Presidenta/e	Secretaria/o	1er. Escrutador	2do. Escrutador	1er. Suplente	2do. Suplente	3er. Suplente
8) MORELIA	10) MORELIA	54) MORELIA	1) MORELIA	1018	B1	DOMICILIO PARTICULAR, CALLE NARDO, NÚMERO 316, COLONIA LAS FLORES, CÓDIGO POSTAL 58160, MORELIA, MICHOACÁN, ENTRE LAS CALLE MARGARITA Y LA CALLE HORTENSIA	AIDEE ARACELI ALMAZAN GARCIA	MA. YASMIN AGUIRRE MALDONADO	CESAR DOMINGUEZ AGUILAR	ABRAHAM ARMANDO LEMUS GOMEZ	SEBASTIAN GUILLLEN RAMIREZ	JOCELYN GEORGINA LEAL SAENZ	RENE FRAGA CORONA
8) MORELIA	10) MORELIA	54) MORELIA	1) MORELIA	1018	C1	DOMICILIO PARTICULAR, CALLE CLAVEL, NÚMERO 271, COLONIA LAS FLORES, CÓDIGO POSTAL 58160, MORELIA, MICHOACÁN, ENTRE LA CALLE HORTENSIA Y LA CALLE MARGARITA	SOTERO AGUILAR GONZALEZ	ELVIRA AMARO RAMOS	EVA GUTIERREZ GAONA	CELIA MEDINA OLVERA	EULALIA GUTIERREZ AVILA	LIDIA MORALES GUERRERO	JOSE ALFREDO MACIEL SANTOYO
8) MORELIA	10) MORELIA	54) MORELIA	1) MORELIA	1019	B1	DOMICILIO PARTICULAR, CALLE CAMELIA, NÚMERO 201, COLONIA LAS FLORES, CÓDIGO POSTAL 58160, MORELIA, MICHOACÁN, ENTRE LA CALLE HORTENSIA Y LA CALLE VIOLETA	MARIA JODIE CERVANTES TINOCO	DANIELA CRUZ DURAN	FERNANDA GENOVEVA BOCANEGRA CAMPOS	PETRA CUAMBA HUAPE	JOSE MANUEL CARRILLO PICH0	CARLA GUADALUPE GONZALEZ LEAL	ANTONIO GONZALEZ HEREDIA
8) MORELIA	10) MORELIA	54) MORELIA	1) MORELIA	1019	C1	DOMICILIO PARTICULAR, CALLE CAMELIA, NÚMERO 201, COLONIA LAS FLORES, CÓDIGO POSTAL 58160, MORELIA, MICHOACÁN, ENTRE LA CALLE HORTENSIA Y LA CALLE VIOLETA	YOLANDA CORTEZ CHAVEZ	MARTHA GALLEGOS AVALOS	DENISSE LILIBETH BAEZ MARTINEZ	EMMA LAURA DE LA CRUZ CASIANO	GUADALUPE ARTEMIZA DUARTE SILAHUA	PEDRO FERNANDEZ VIGIL	HELADIO CAMPOS DELGADO
8) MORELIA	10) MORELIA	54) MORELIA	1) MORELIA	1020	B1	TALLER DE HOJALATERÍA AUTOMOTRIZ RAMÍREZ, CALLE ACACIA, NÚMERO 107, COLONIA MELCHOR OCAMPO, CÓDIGO POSTAL 58160, MORELIA, MICHOACÁN, ENTRE LA AVENIDA MICHOACÁN Y LA CALLE ÁLAMO	PRIMITIVO AVALOS PEREZ	FELIPE CHAVEZ ALVAREZ	HERMILA LOPEZ TORRES	ANGELICA OROZCO GARCIA	MARIA ELENA GAONA MAGALLAN	PATRICIA MEDINA FARFAN	PATRICIA DUARTE CALDERON
8) MORELIA	10) MORELIA	54) MORELIA	1) MORELIA	1020	C1	DOMICILIO PARTICULAR , CALLE ACACIA, NÚMERO 60, COLONIA MELCHOR OCAMPO, CÓDIGO POSTAL 58160, MORELIA, MICHOACÁN, ENTRE AVENIDA MICHOACÁN Y CALLE ALAMO	YUNJEN GISEL CHAVEZ ALVARADO	HECTOR HUGO ENCARNACION ALEJO	KARINA OLIVIA MACIAS GARCIA	ANIA MARIEL ARAIZA PANIAGUA	DANA SCARLETT JUAREZ PANIAGUA	LEONARDO OROZCO MEDINA	ENRIQUE BARAJAS HERNANDEZ
8) MORELIA	10) MORELIA	54) MORELIA	1) MORELIA	1021	B1	TEATRO STELLA INDA DEL INSTITUTO MEXICANO DEL SEGURO SOCIAL, CALLE AVENIDA MADERO PONIENTE, NÚMERO 1200, COLONIA CENTRO, CÓDIGO POSTAL 58000, MORELIA, MICHOACÁN, FRENTE A LA PLAZA DE LOS NIÑOS HÉROES	KARLA ROSALINDA ALVARADO FRIAS	LUIS RAMON ESCALANTE MORA	ARMANDO MARQUEZ ARREOLA	ARTURO MARQUEZ ARREOLA	CARLOS RAMIRO ALVARADO SANCHEZ	DIEGO RAMSES AGUIRRE GUZMAN	JOSE MICHAEL GONZALEZ HUANTE
8) MORELIA	10) MORELIA	54) MORELIA	1) MORELIA	1022	B1	ESCUELA PRIMARIA URBANA FEDERAL MARIANO MICHELENA, CALLE VALENTÍN GÓMEZ FARIAS, NÚMERO 67, COLONIA CENTRO, CÓDIGO POSTAL 58000, MORELIA, MICHOACÁN, ENTRE LA AVENIDA MADERO Y LA CALLE SANTIAGO TAPIA	JESUS GARDUÑO SAUCEDO	FANUEL GONZALEZ BERNARDINO	ANGEL LOPEZ ALATORRE	BRIAN KALID GARCIA OLIVO	MIREYA DE LA MORA PADILLA	JORGE RAUL DEL MORAL LOPEZ	CARLOS LOPEZ ARREOLA
8) MORELIA	10) MORELIA	54) MORELIA	1) MORELIA	1023	B1	COLEGIO PRIMITIVO Y NACIONAL DE SAN NICOLÁS HIDALGO, CALLE AVENIDA FRANCISCO I MADERO PONIENTE, NÚMERO 351, COLONIA CENTRO, CÓDIGO POSTAL 58000, MORELIA, MICHOACÁN, ENTRE LA CALLE GUILLERMO PRIETO Y LA CALLE NIGROMANTE	NANCY ALVARADO GOMEZ	IGNACIO ALVARADO LARIS	LUCILA ALMONTE CANCINO	BRIAN ALEXEI DIAZ AMBRIZ	BELMAR ALEXEI DIAZ GONZALEZ	RODRIGO ESTRADA BARCENAS	EUGENIO AVILA CORTES
8) MORELIA	16) MORELIA	54) MORELIA	1) MORELIA	1047	B1	ESCUELA PRIMARIA DAVID G BERLANGA, CALLE ANDRÉS QUINTANA ROO, NÚMERO 42, COLONIA CENTRO, CÓDIGO POSTAL 58000, MORELIA, MICHOACÁN, ENTRE LA CALLE IGNACIO ALLENDE Y LA AVENIDA FRANCISCO I. MADERO	AURORA GIL ARROYO	ESTEBAN MIGUEL ARRIAGA TALAVERA	CRISTIAN AYALA CALDERON	ERNESTO AARON CERVANTES TINOCO	ALEJANDRO GAMA VALDEZ	MODESTA BALLESTEROS CHAVEZ	ANALILIA GARCIA CALDERON
8) MORELIA	16) MORELIA	54) MORELIA	1) MORELIA	1048	B1	DOMICILIO PARTICULAR, CALLE CUAUTLA, NÚMERO 308, COLONIA CENTRO, CÓDIGO POSTAL 58000, MORELIA, MICHOACÁN, ENTRE LA CALLE CORREGIDORA Y LA CALLE VICENTE GUERRERO	MARLENI DEL ROCIO AGUIRRE MALDONADO	NANCY YASMIN CORTES MARTINEZ	IRVING JONATHAN GARCIA QUEZADA	FRANCISCO EMMANUEL GARCIA ESTRADA	JORGE ADRIAN CARREON CAMPOS	JUAN HUMBERTO CORONADO MARTINEZ	TERESA HILDA FLORES FLORES
8) MORELIA	16) MORELIA	54) MORELIA	1) MORELIA	1049	B1	ESTACIONAMIENTO PÚBLICO, CALLE YUCATÁN, NÚMERO 103, COLONIA MOLINO DE PARRAS, CÓDIGO POSTAL 58010, MORELIA, MICHOACÁN, ENTRE LA CALLE CORREGIDORA Y LA AVENIDA FRANCISCO I. MADERO	ICAURY NADIEZHDA BENITEZ GONZALEZ	MARIA VERONICA CALDERON GONZALEZ	VIOLETA CHAVEZ PONCE	EFRAIN ANGUIANO CHAVEZ	STEFAN RICARDO HERNANDEZ VILLANUEVA	KARLA DENNIS HERRERA VELAZQUEZ	JOEL FLORENTINO HERNANDEZ
8) MORELIA	16) MORELIA	54) MORELIA	1) MORELIA	1050	B1	DOMICILIO PARTICULAR, CALLE CHIAPAS, NÚMERO 47, COLONIA MOLINO DE PARRAS, CÓDIGO POSTAL 58010, MORELIA, MICHOACÁN, ENTRE LA CALLE VICENTE GUERRERO Y LA CALLE MANUEL MUÑIZ	CONSUELO ARROYO ARROYO	DANIEL FLORENCIO CABALLERO CRMARGO	VERONICA LETICIA GARCIA BARRERA	LEON RENE HINOJOSA HIERRO	ELIA CAMPOS DELGADO	BRAYAN IGNACIO HERNANDEZ GUADALUPE	MARIA DEL CARMEN LOPEZ NOVOA
8) MORELIA	16) MORELIA	54) MORELIA	1) MORELIA	1050	C1	DOMICILIO PARTICULAR, CALLE CHIAPAS, NÚMERO 47, COLONIA MOLINO DE PARRAS, CÓDIGO POSTAL 58010, MORELIA, MICHOACÁN, ENTRE LA CALLE VICENTE GUERRERO Y LA CALLE MANUEL MUÑIZ	NALLELY GUADALUPE BARRIGA LOPEZ	OMAR CALDERON PONCE DE LEON	JORGE RAMIRO GOMEZ PONCE	MARIA AUXILIO LEAL VIDALES	EDITH HERNANDEZ ALVARADO	KARLA LIZETH HERNANDEZ GUADALUPE	JUAN MANUEL MARQUEZ SANCHEZ
8) MORELIA	16) MORELIA	54) MORELIA	1) MORELIA	1051	B1	BOMBAS Y REFACCIONES DE MORELIA, CALLE CALZADA LA HUERTA, NÚMERO 404, COLONIA MORELOS, CÓDIGO POSTAL 58030, MORELIA, MICHOACÁN, ENTRE LA CALLE ARNULFO ÁVILA Y LA CALLE JUSTICIA	RUBEN CARLOS GENEL AYALA	HECTOR DANIEL ANGUIANO ALEJANDRE	J. ANGEL SEBASTIAN FACIO CORONA	MELANEE AIDEE AVILA VILLARREAL	YESSICA ANAHI CHAVEZ BASTIDA	JAQUELYNE CRUZ GOMEZ	JAIME GONZALEZ VEGA
8) MORELIA	16) MORELIA	54) MORELIA	1) MORELIA	1051	C1	BOMBAS Y REFACCIONES DE MORELIA, CALLE CALZADA LA HUERTA, NÚMERO 404, COLONIA MORELOS, CÓDIGO POSTAL 58030, MORELIA, MICHOACÁN, ENTRE LA CALLE ARNULFO ÁVILA Y LA CALLE JUSTICIA	MARIA DEL ROCIO ALVARADO PORTILLO	LENIN ISMAEL CARRILLO GUTIERREZ	ROSARIO FLORES JUAREZ	EMILIANO BALDERAS ARREYGUE	ALEXANDRA CRUZ DOMINGUEZ	MARIA DEL PILAR ARREOLA SANCHEZ	CARLOS ELIZARRARAS GARCIA
8) MORELIA	16) MORELIA	54) MORELIA	1) MORELIA	1052	B1	TALLER MECÁNICO, CALLE LUIS DE LEÓN ROMANO, NÚMERO 600, COLONIA NUEVA VALLADOLID, CÓDIGO POSTAL 58190, MORELIA, MICHOACÁN, ENTRE LA CALLE JUAN ALVARADO Y LA CALLE JUAN DE VILLASEÑOR	RAMON ALTAMIRANO CAMPOS	ALONDRA FRANCO ALCOCER	IMELDA BARAJAS VILLA	GILBERTO ARROYO LEMUS	ALVARO ALVAREZ AGUILAR	J. REFUGIO JUAREZ MANDUJANO	ROSAURA GARCIA GARDUÑO

Distrito Federal	Distrito Local	Municipio	Localidad	Sección	Casilla	Ubicación	Presidenta/e	Secretaria/o	1er. Escrutador	2do. Escrutador	1er. Suplente	2do. Suplente	3er. Suplente
8) MORELIA	16) MORELIA	54) MORELIA	1) MORELIA	1052	C1	TALLER MECÁNICO, CALLE LUIS DE LEÓN ROMANO, NÚMERO 600, COLONIA NUEVA VALLADOLID, CÓDIGO POSTAL 58190, MORELIA, MICHOACÁN, ENTRE LA CALLE JUAN ALVARADO Y LA CALLE JUAN DE VILLASEÑOR	ITZEL CHAVEZ RUIZ	MAURICIO GARCIA VAZQUEZ	ALICIA MARIA ESPINOSA RUIZ	MARIA DE LA LUZ CONTRERAS ARANDIA	JOSE FRANCISCO CAMACHO SEGUNDO	RUBEN LOPEZ SOLORZANO	ESPERANZA ACOSTA GUTIERREZ
8) MORELIA	16) MORELIA	54) MORELIA	1) MORELIA	1052	S1	PLAZA DE TOROS MONUMENTAL DE MORELIA, CALLE LUIS DE LEÓN ROMANO, SIN NÚMERO, COLONIA NUEVA VALLADOLID, CÓDIGO POSTAL 58190, MORELIA, MICHOACÁN, ENTRE LA CALLE JESÚS SOLÓRZANO Y LA CALLE JUAN DE ALVARADO	ANGELICA GUZMAN MARTINEZ	MARIA ELENA FLORES TREJO	HECTOR ABRAHAM IÑIGUEZ ALVAREZ	FERNANDO ISAI ALCARAZ MENDEZ	ISAURO ABELLEYRA LOPEZ	MARIA ISELA GARCIA NAVARRETE	JESUS GONZALEZ REYES
8) MORELIA	16) MORELIA	54) MORELIA	1) MORELIA	1053	B1	ESCUELA PRIMARIA URBANA FEDERAL LIBERTAD, CALLE FRANCISCO LEAL, NÚMERO 160, COLONIA VICENTE GUERRERO, CÓDIGO POSTAL 58189, MORELIA, MICHOACÁN, ENTRE LA CALLE JUAN DEL CARMEN Y LA CALLE LEY DE EMPLEADOS FEDERALES	ELIA GUTIERREZ AVILA	MARGARITA FLORES ZEPEDA	ALBERTO ISRAEL MELGAREJO RAUDA	JESUS ALMAZAN URUETA	YNDA HERNANDEZ VALDOVINOS	LUCIA ARRIAGA HEREDIA	ROBERTO MARTINEZ BAEZ
8) MORELIA	16) MORELIA	54) MORELIA	1) MORELIA	1053	C1	ESCUELA PRIMARIA URBANA FEDERAL LIBERTAD, CALLE FRANCISCO LEAL, NÚMERO 160, COLONIA VICENTE GUERRERO, CÓDIGO POSTAL 58189, MORELIA, MICHOACÁN, ENTRE LA CALLE JUAN DEL CARMEN Y LA CALLE LEY DE EMPLEADOS FEDERALES	FELICIANO AGUSTIN VALDEZ	NATIVIDAD KARINA GONZALEZ TORRES	JENNY ANETH AVALOS MEDINA	PATRICIA LEON JAUREZ	EDI EMANUEL GUDIÑO GARCIA	CARLOS HERNANDEZ DURAN	CLARET ABREGO GUTIERREZ
8) MORELIA	16) MORELIA	54) MORELIA	1) MORELIA	1053	C2	ESCUELA PRIMARIA URBANA FEDERAL LIBERTAD, CALLE FRANCISCO LEAL, NÚMERO 160, COLONIA VICENTE GUERRERO, CÓDIGO POSTAL 58189, MORELIA, MICHOACÁN, ENTRE LA CALLE JUAN DEL CARMEN Y LA CALLE LEY DE EMPLEADOS FEDERALES	ROSA ISELA CHAPARRO CASTELANO	MONICA GUILLEN PONCE	MA. LUISA AGUILAR CORONA	FABIOLA GUADALUPE AMBRIZ NEPITA	ALEJANDRINA ABEJA ROJAS	MONICA GARCIA ALVAREZ	PATRICIA ISABEL MOLINERO HERNANDEZ
8) MORELIA	16) MORELIA	54) MORELIA	1) MORELIA	1054	B1	ANDADOR MÁXIMO MELCHOR DE LOS REYES, CALLE ANDADOR MÁXIMO MELCHOR DE LOS REYES, NÚMERO 79, COLONIA INFONAVIT ADOLFO LÓPEZ MATEOS, CÓDIGO POSTAL 58180, MORELIA, MICHOACÁN, ENTRE LA CALLE GREGORIO ZAPIEN Y LA CALLE ROMÁN DE LOS SANTOS	ANA TERESA ACEVEDO OLGUIN	ALAN DE LOS SANTOS PEREZ	ADILENE GUADALUPE GUERRERO MORENO	MA. LETICIA CERVANTES SOLORIO	VERONICA GUTIERREZ LOPEZ	VICTOR MANUEL CORTES HINOJOSA	RUBEN AGUILAR DOMINGUEZ
8) MORELIA	16) MORELIA	54) MORELIA	1) MORELIA	1054	C1	ANDADOR MÁXIMO MELCHOR DE LOS REYES, CALLE ANDADOR MÁXIMO MELCHOR DE LOS REYES, NÚMERO 79, COLONIA INFONAVIT ADOLFO LÓPEZ MATEOS, CÓDIGO POSTAL 58180, MORELIA, MICHOACÁN, ENTRE LA CALLE GREGORIO ZAPIEN Y LA CALLE ROMÁN DE LOS SANTOS	JAQUELINA YATZIRI CISNEROS GARCIA	NOE GARCIA CRUZ	HERLINDA BIRRUETE VILLAFUERTE	MA. ROSALVA CHARCO CARREON	SET GUTIERREZ MORFIN	MARIA DE LOURDES ESTEBAN AVALOS	RAMONA CORONA TORRES
8) MORELIA	16) MORELIA	54) MORELIA	1) MORELIA	1055	B1	DOMICILIO PARTICULAR, CALLE FRANCISCO LEAL, NÚMERO 295, COLONIA VICENTE GUERRERO, CÓDIGO POSTAL 58148, MORELIA, MICHOACÁN, ENTRE LA CALLE CUILAPA Y LA CALLE JUAN DEL CARMEN NEGRO	ANA GABRIELA GARCIA CHAVEZ	MONICA JESSICA ACOSTA RUIZ	MARIA DEL CARMEN CONTRERAS AREVALO	RAMON HERNANDEZ SILVA	ROLANDO AVALOS REYES	JESSICA ANDREA GUTIERREZ GARCIA	OLIVIA ARROYO MEDRANO
8) MORELIA	16) MORELIA	54) MORELIA	1) MORELIA	1055	C1	DOMICILIO PARTICULAR, CALLE FRANCISCO LEAL, NÚMERO 295, COLONIA VICENTE GUERRERO, CÓDIGO POSTAL 58148, MORELIA, MICHOACÁN, ENTRE LA CALLE CUILAPA Y LA CALLE JUAN DEL CARMEN NEGRO	JORGE LUIS MACIEL ROSALES	LUIS ALBERTO AGUILAR LOPEZ	MARCELINO ROBERTO GAMA PACHECO	EMMANUEL JIMENEZ GARCIA	FRANCISCO CAMACHO AMARO	ALBERTO AGUILAR PARRA	MARIA GRACIA RUTH ALCANTAR CORTES
8) MORELIA	16) MORELIA	54) MORELIA	1) MORELIA	1056	B1	DOMICILIO PARTICULAR, CALLE MUSEO DE ARTE MODERNO, NÚMERO 57, COLONIA ADOLFO LÓPEZ MATEOS, CÓDIGO POSTAL 58180, MORELIA, MICHOACÁN, ENTRE EL INSTITUTO NACIONAL DE PROTECCIÓN A LA INFANCIA Y EL CIRCUITO ADOLFO LÓPEZ MATEOS	JOSE MIGUEL BARCENAS CASTILLO	LAURA ANTONIA ESTRELLA HERNANDEZ	OSCAR ANDRE HERNANDEZ GUTIERREZ	ATENEÁ IRIANITZY ALCANTAR HERNANDEZ	RYAN FUENTES MIRANDA	ANA MARIA MARTINEZ NUÑEZ	VICTOR FERNANDO DELGADO GARCIA
8) MORELIA	16) MORELIA	54) MORELIA	1) MORELIA	1056	C1	DOMICILIO PARTICULAR, CALLE MUSEO DE ARTE MODERNO, NÚMERO 57, COLONIA ADOLFO LÓPEZ MATEOS, CÓDIGO POSTAL 58180, MORELIA, MICHOACÁN, ENTRE EL INSTITUTO NACIONAL DE PROTECCIÓN A LA INFANCIA Y EL CIRCUITO ADOLFO LÓPEZ MATEOS	OSIRIS CANELA ESPINOZA	JENNIFER FERNANDA GARCIA MARENTES	JOSE JUAN ALCARAZ ALVARADO	DANIEL ALCANTAR LOPEZ	CUITLAHUAC ZINAHÍ GUZMAN GALICIA	MARIA AUXILIO MOLINERO GARCIA	JOSE FROYLAN HERNANDEZ RODRIGUEZ
8) MORELIA	16) MORELIA	54) MORELIA	1) MORELIA	1057	B1	ESCUELA PRIMARIA URBANA FEDERAL 19 DE OCTUBRE, CALLE AVENIDA 22 DE SEPTIEMBRE DE 1969, SIN NÚMERO, COLONIA ADOLFO LÓPEZ MATEOS, CÓDIGO POSTAL 58180, MORELIA, MICHOACÁN, ENTRE LA CALLE NACIONALIZACIÓN ELÉCTRICA Y LA CALLE ADOLFO RUIZ CORTINES	REBECA LICEA MARTINEZ	HILARIA MAITE CASILLAS BERNAL	WENDY AYALA CRUZ	JOSE ARTURO ALCARAZ MEDEL	VERONICA BIBIAN GUZMAN	ALAN DANIEL FUENTES GOMEZ	FERNANDO HURTADO FERREYRA
8) MORELIA	16) MORELIA	54) MORELIA	1) MORELIA	1057	C1	ESCUELA PRIMARIA URBANA FEDERAL 19 DE OCTUBRE, CALLE AVENIDA 22 DE SEPTIEMBRE DE 1969, SIN NÚMERO, COLONIA ADOLFO LÓPEZ MATEOS, CÓDIGO POSTAL 58180, MORELIA, MICHOACÁN, ENTRE LA CALLE NACIONALIZACIÓN ELÉCTRICA Y LA CALLE ADOLFO RUIZ CORTINES	JONATHAN ALCALA AGUILAR	JOSE LUIS CORTES VILLASEÑOR	GRETEL GUADALUPE CUEVAS CHAVEZ	MARTIN CHORA SANDOVAL	BRAULIO CORIA MONCADA	GUADALUPE ANGELICA GUTIERREZ SANCHEZ	MA. OFELIA GALICIA LOPEZ
8) MORELIA	16) MORELIA	54) MORELIA	1) MORELIA	1057	C2	ESCUELA PRIMARIA URBANA FEDERAL 19 DE OCTUBRE, CALLE AVENIDA 22 DE SEPTIEMBRE DE 1969, SIN NÚMERO, COLONIA ADOLFO LÓPEZ MATEOS, CÓDIGO POSTAL 58180, MORELIA, MICHOACÁN, ENTRE LA CALLE NACIONALIZACIÓN ELÉCTRICA Y LA CALLE ADOLFO RUIZ CORTINES	KAREN YUNUEN ARREOLA GUZMAN	HEBZHIBA ESCOBAR HERNANDEZ	FATIMA ANDREA MARIN MENDEZ	JORGE SALVADOR CORONA ORNELAS	JOSE AMPARO DELGADO AMBRIZ	ADAN LUNA SANCHEZ	MA DE LA LUZ LINAREZ REYES



Distrito Federal	Distrito Local	Municipio	Localidad	Sección	Casilla	Ubicación	Presidenta/e	Secretaria/o	1er. Escrutador	2do. Escrutador	1er. Suplente	2do. Suplente	3er. Suplente
8) MORELIA	16) MORELIA	54) MORELIA	1) MORELIA	1058	B1	CENTRO DE CAPACITACIÓN Y DESARROLLO, CALLE CIRCUITO ADOLFO LÓPEZ MATEOS, NÚMERO 360, COLONIA ADOLFO LÓPEZ MATEOS, CÓDIGO POSTAL 58180, MORELIA, MICHOACÁN, ENTRE LA COMISIÓN DE COLONIZACIÓN Y LA UNIDAD SAN JUAN DE ARAGÓN	CLAUDIA HERNANDEZ GARCIA	ALBA ARACELI CALDERON OLALDE	ATZIMBA GUERRERO OROZCO	JOHAN ULISES HERRERA WENCES	RIGOBERTO FERREYRA CORTES	HECTOR CALDERON SANCHEZ	ALEJANDRO GONZALEZ CORONA
8) MORELIA	16) MORELIA	54) MORELIA	1) MORELIA	1058	C1	CENTRO DE CAPACITACIÓN Y DESARROLLO, CALLE CIRCUITO ADOLFO LÓPEZ MATEOS, NÚMERO 360, COLONIA ADOLFO LÓPEZ MATEOS, CÓDIGO POSTAL 58180, MORELIA, MICHOACÁN, ENTRE LA COMISIÓN DE COLONIZACIÓN Y LA UNIDAD SAN JUAN DE ARAGÓN	VICTORIA RENESMEE AYALA VEGA	KARINA CAMARENA CAMBRON	JESUS ALEXIS JIMENEZ PALOMARES	FATIMA JOLETTE CAMACHO FUERTE	MARIA ABURTO VILLA	MARIA GABRIELA ESPINOZA CAMARENA	CARMEN EMILIA GONZALEZ GUERRERO
8) MORELIA	16) MORELIA	54) MORELIA	1) MORELIA	1059	B1	CANCHA DEPORTIVA DEL FRACCIONAMIENTO VILLAS DEL SOL, CALLE AVENIDA ADOLFO LÓPEZ MATEOS, NÚMERO 800, FRACCIONAMIENTO VILLAS DEL SOL, CÓDIGO POSTAL 58180, MORELIA, MICHOACÁN, A UN COSTADO DE LA VIGILANCIA DEL FRACCIONAMIENTO	MARIA DE LA LUZ ALVARADO URUETA	GRACIELA DURAN GARCIA	ISRAEL AVALOS CISNEROS	MOISES DAVID BOCANEGRA HERRERA	ALONDRA JACQUELINE BOCANEGRA HUERAMO	HORTENCIA ELVIRA HERRERA VILLALOBOS	ERIKA ELIZABETH HERNANDEZ CANO
8) MORELIA	16) MORELIA	54) MORELIA	1) MORELIA	1059	C1	CANCHA DEPORTIVA DEL FRACCIONAMIENTO VILLAS DEL SOL, CALLE AVENIDA ADOLFO LÓPEZ MATEOS, NÚMERO 800, FRACCIONAMIENTO VILLAS DEL SOL, CÓDIGO POSTAL 58180, MORELIA, MICHOACÁN, A UN COSTADO DE LA VIGILANCIA DEL FRACCIONAMIENTO	BLANCA ESTELA ARROYO RIOS	MARIA CONCEPCION FARIAS JUAREZ	J. GUADALUPE GUILLEN FARFAN	LAURA FERREYRA MARTINEZ	FABIOLA PATRICIA CAMPUZANO SORIA	LERIDA VENTURA ISIDRO TORRES	PAOLA JANETTE MARIN BARRERA
8) MORELIA	16) MORELIA	54) MORELIA	1) MORELIA	1059	C2	CANCHA DEPORTIVA DEL FRACCIONAMIENTO VILLAS DEL SOL, CALLE AVENIDA ADOLFO LÓPEZ MATEOS, NÚMERO 800, FRACCIONAMIENTO VILLAS DEL SOL, CÓDIGO POSTAL 58180, MORELIA, MICHOACÁN, A UN COSTADO DE LA VIGILANCIA DEL FRACCIONAMIENTO	ANDREA BARRETO CRUZ	DIEGO GARCIA AGUIÑIGA	MARIA DEL CARMEN ALVAREZ CHAVEZ	LINO HERNANDEZ GOCHI	MITZY LILIANA CARRILLO REYES	DIANA LUGO GUERRERO	RUBEN DARIO CERVANTES GOMEZ
8) MORELIA	16) MORELIA	54) MORELIA	1) MORELIA	1059	C3	CANCHA DEPORTIVA DEL FRACCIONAMIENTO VILLAS DEL SOL, CALLE AVENIDA ADOLFO LÓPEZ MATEOS, NÚMERO 800, FRACCIONAMIENTO VILLAS DEL SOL, CÓDIGO POSTAL 58180, MORELIA, MICHOACÁN, A UN COSTADO DE LA VIGILANCIA DEL FRACCIONAMIENTO	ARTURO CAMACHO DE LOS SANTOS	MAITE GOMEZ GARCIA	FILEMON CAZARES RODRIGUEZ	ROGELIO LORIAS PEREZ	ANA SOFIA CERNA DE LA MORA	JOSE LUIS ANDRADE ABREGO	JUAN MANUEL HUERAMO GARCIA
8) MORELIA	16) MORELIA	54) MORELIA	1) MORELIA	1059	C4	CANCHA DEPORTIVA DEL FRACCIONAMIENTO VILLAS DEL SOL, CALLE AVENIDA ADOLFO LÓPEZ MATEOS, NÚMERO 800, FRACCIONAMIENTO VILLAS DEL SOL, CÓDIGO POSTAL 58180, MORELIA, MICHOACÁN, A UN COSTADO DE LA VIGILANCIA DEL FRACCIONAMIENTO	JOSE JUAN CHORA SANDOVAL	NELSON HERNANDEZ RENTERIA	JOSUE SALVADOR BAUTISTA ALVARADO	JOSE RAMON CALDERON CORTES	JAVIER ALEJANDRO CUEVAS DURAN	RUBEN ANGEL BAUTISTA RUANO	CLAUDIA ESTELA AGUILAR HERNANDEZ
8) MORELIA	16) MORELIA	54) MORELIA	1) MORELIA	1059	C5	CANCHA DEPORTIVA DEL FRACCIONAMIENTO VILLAS DEL SOL, CALLE AVENIDA ADOLFO LÓPEZ MATEOS, NÚMERO 800, FRACCIONAMIENTO VILLAS DEL SOL, CÓDIGO POSTAL 58180, MORELIA, MICHOACÁN, A UN COSTADO DE LA VIGILANCIA DEL FRACCIONAMIENTO	RUBEN DOMINGUEZ CALVARIO	EDUARDO HERNANDEZ RODRIGUEZ	JOSE MAURICIO BOCANEGRA HERRERA	MARIO GUILLEN CORONA	OSCAR MANUEL GAMA OLVERA	XOCHIL ITZIUITL CORTES GAYTAN	DAVID AREVALO BERNARDINO
8) MORELIA	16) MORELIA	54) MORELIA	1) MORELIA	1060	B1	ESCUELA PRIMARIA FEDERAL MELCHOR OCAMPO, CALLE ENRIQUE ARREGUÍN, SIN NÚMERO, COLONIA AGUSTÍN ARRIAGA RIVERA, CÓDIGO POSTAL 58190, MORELIA, MICHOACÁN, ENTRE LA CALLE JUANA BARRAGÁN Y LA CALLE MANUELA TABOADA	BRENDHA MARYANN CUETO GONZALEZ	ADRIANA ARMENTA SALINAS	JOSEFINA GOMEZ RICO	EDUARDO AGUADO MALDONADO	ALAN RAFAEL GARCIA URBINA	ANDREA VIVIANA ESPINOZA HERRERA	MARGARITA ALBOR CRESCENCIO
8) MORELIA	16) MORELIA	54) MORELIA	1) MORELIA	1060	C1	ESCUELA PRIMARIA FEDERAL MELCHOR OCAMPO, CALLE ENRIQUE ARREGUÍN, SIN NÚMERO, COLONIA AGUSTÍN ARRIAGA RIVERA, CÓDIGO POSTAL 58190, MORELIA, MICHOACÁN, ENTRE LA CALLE JUANA BARRAGÁN Y LA CALLE MANUELA TABOADA	MARIA JESUS GUTIERREZ CENDEJAS	ROSALINDA ARROYO SILVA	ANGELICA DEL CARMEN GONZALEZ QUINTOS	GUILLERMO GUILLEN GARCIA	ROSALBA IZQUIERDO GUTIERREZ	LAURA JAZMIN GUTIERREZ PEREZ	ROSENDO GARCIA MANCILLA
8) MORELIA	16) MORELIA	54) MORELIA	1) MORELIA	1060	C2	ESCUELA PRIMARIA FEDERAL MELCHOR OCAMPO, CALLE ENRIQUE ARREGUÍN, SIN NÚMERO, COLONIA AGUSTÍN ARRIAGA RIVERA, CÓDIGO POSTAL 58190, MORELIA, MICHOACÁN, ENTRE LA CALLE JUANA BARRAGÁN Y LA CALLE MANUELA TABOADA	TEMOC IXTLAHUAC GARCIA	ERENDIRA LETICIA BALLINAS MAYES	CINTHIA YARETH GUERRERO JUAREZ	DIEGO ARGUELLO VAZQUEZ	APOLONIO GUZMAN LOPEZ	OLIVIA CALDERON PEREZ	ESTELA CABEZAS SERVIN
8) MORELIA	16) MORELIA	54) MORELIA	1) MORELIA	1060	C3	ESCUELA PRIMARIA FEDERAL MELCHOR OCAMPO, CALLE ENRIQUE ARREGUÍN, SIN NÚMERO, COLONIA AGUSTÍN ARRIAGA RIVERA, CÓDIGO POSTAL 58190, MORELIA, MICHOACÁN, ENTRE LA CALLE JUANA BARRAGÁN Y LA CALLE MANUELA TABOADA	ROSALINDA AGUILAR ARROYO	MIRIAM BASILIO NAVA	ALEJANDRO HERRERA TINOCO	MAURO SAUL HUANOSTA CASTILLO	PATRICIA HERNANDEZ PEREZ	NICOLAS GODINES PEREZ	MARIA DOLORES BARRERA ARIAS
8) MORELIA	16) MORELIA	54) MORELIA	1) MORELIA	1060	S1	TERMINAL DE CAMIONES DEL SUR, CALLE GASPAR DE VILLADIEGO, NÚMERO 91, COLONIA AGUSTÍN ARRIAGA RIVERA, CÓDIGO POSTAL 58190, MORELIA, MICHOACÁN, ENTRE LA CALLE MANUELA TABOADA Y LA AVENIDA PERIODISMO	ADRIANA FIGUEROA MORA	EUGENIO ALANIS LUNA	NALLELY ELIZETH GARCIA GARCIA	GRESIA LOPEZ ESPINDOLA	CARLOS ENRIQUE DIAZ VENEGAS	GUSTAVO ARMAS RAMIREZ	MARTA ELENA JIMENEZ GARCIA
8) MORELIA	16) MORELIA	54) MORELIA	1) MORELIA	1061	B1	JARDÍN DE NIÑOS ROSARIO CASTELLANOS, CALLE GANADERÍA J. JULIÁN LLAGUNO, SIN NÚMERO, COLONIA FOVISSSTE LA HUERTA, CÓDIGO POSTAL 58049, MORELIA, MICHOACÁN, ENTRE LA CALLE INDALECIO BERNAL Y EL RETORNO JOSÉ MARÍA IZAZAGA	ERANDY AGUILAR AGUILAR	PAMELA BEDOLLA GUTIERREZ	KARINA ENRIQUEZ GUILLEN	GRACIELA GUILLEN CORNELIO	DIANA BEDOLLA GUTIERREZ	JORGE ANTONIO CERDA RODRIGUEZ	ADRIAN CEJA MARTINEZ
8) MORELIA	16) MORELIA	54) MORELIA	1) MORELIA	1062	B1	ESCUELA PRIMARIA 18 DE MARZO, CALLE ARNULFO ÁVILA, NÚMERO 380, COLONIA MORELOS, CÓDIGO POSTAL 58030, MORELIA, MICHOACÁN, ENTRE LA CALLE JUSTICIA Y LA CALLE REFORMA	LUISA OLIVIA ALVAREZ SILVA	NALLELY BUITRON SANCHEZ	CRISTAL HERRERA MURGUIA	SANDRA JULISSA CHAVEZ BARRIGA	SILVIA MARIANA ANDRADE HERNANDEZ	ESMERALDA GUERRERO POMPA	ELIODORO GUADALUPE CRUZ CUEVAS

Distrito Federal	Distrito Local	Municipio	Localidad	Sección	Casilla	Ubicación	Presidenta/e	Secretaria/o	1er. Escrutador	2do. Escrutador	1er. Suplente	2do. Suplente	3er. Suplente
8) MORELIA	16) MORELIA	54) MORELIA	1) MORELIA	1062	C1	ESCUELA PRIMARIA 18 DE MARZO, CALLE ARNULFO ÁVILA, NÚMERO 380, COLONIA MORELOS, CÓDIGO POSTAL 58030, MORELIA, MICHOACÁN, ENTRE LA CALLE JUSTICIA Y LA CALLE REFORMA	SERGIO BEDOLLA VILLEGAS	LEODEGARIO DIAZ AYALA	ANDREA LIZETH BEDOLLA VILLEGAS	ANA VERONICA GARCIA OCAMPO	JOVANY RUBEN CHAVEZ MEZA	BRANDON ANDRADE GARCIA	VICTORIA GUILLEN SANCHEZ
8) MORELIA	16) MORELIA	54) MORELIA	1) MORELIA	1063	B1	DOMICILIO PARTICULAR, CALLE ALIANZA, NÚMERO 129, COLONIA MORELOS, CÓDIGO POSTAL 58030, MORELIA, MICHOACÁN, ENTRE LA CALLE CONSTITUCIÓN Y LA CALLE PATRIOTISMO	EMMANUEL DIAZ OROZCO	VIDAL IGNACIO BASTIDA GARCIA	GRISEL GARCIA ARMENTA	ITZIA ARLETT LEON SOSA	MARCIA LIZBETH GUTIERREZ GOMEZ	VIANNY LEON CAMPOS	ALEXIS RAMIRO LOPEZ CAMPOS
8) MORELIA	16) MORELIA	54) MORELIA	1) MORELIA	1063	C1	DOMICILIO PARTICULAR, CALLE ALIANZA, NÚMERO 129, COLONIA MORELOS, CÓDIGO POSTAL 58030, MORELIA, MICHOACÁN, ENTRE LA CALLE CONSTITUCIÓN Y LA CALLE PATRIOTISMO	JAZMIN AZUCENA FLORES MENDEZ	EDUWIGES CAMILO ROMUALDO	GUADALUPE ESTEFANIA GONZALEZ CERANO	GLORIA ESTHER CONTRERAS ESCALANTE	TANIA ALEJANDRA HERNANDEZ PADILLA	ALDO ANTONIO LEON SOSA	OFELIA LEON CALDERON
8) MORELIA	16) MORELIA	54) MORELIA	1) MORELIA	1064	B1	COMISIÓN ESTATAL DE CULTURA FÍSICA Y DEPORTE, CALLE CHIAPAS, NÚMERO 180, COLONIA MOLINO DE PARRAS, CÓDIGO POSTAL 58010, MORELIA, MICHOACÁN, ENTRE LA CALLE OAXACA Y LA AVENIDA SOLIDARIDAD	JAVIER AGUILAR MONTOYA	OSCAR DANIEL ACOSTA TORRES	YOLANDA GUERRERO VALDOVINOS	MA. JOSEFA PEREDA TERRAZAS	ANA KAREN BOCANEGRA REYNA	JOSE ARTURO CARRANZA OLIVO	RAFAEL LIERA ALVAREZ
8) MORELIA	16) MORELIA	54) MORELIA	1) MORELIA	1064	C1	COMISIÓN ESTATAL DE CULTURA FÍSICA Y DEPORTE, CALLE CHIAPAS, NÚMERO 180, COLONIA MOLINO DE PARRAS, CÓDIGO POSTAL 58010, MORELIA, MICHOACÁN, ENTRE LA CALLE OAXACA Y LA AVENIDA SOLIDARIDAD	IDALIA FUENTES AMBRIZ	ROSA ISELA AGUIRRE AVALOS	ANA GABRIELA OLVERA GONZALEZ	LUIS FELIPE NAVARRO RAMOS	MARTHA FABIOLA CARDONA VAZQUEZ	ARACELI CHAVEZ GARCIA	MARIELA MOLINA LOPEZ
8) MORELIA	16) MORELIA	54) MORELIA	1) MORELIA	1065	B1	MERCADO NICOLÁS BRAVO, CALLE NICOLÁS BRAVO, NÚMERO 304, COLONIA CENTRO, CÓDIGO POSTAL 58000, MORELIA, MICHOACÁN, ENTRE LA CALLE RAFAEL DÁVALOS Y LA CALLE GRANADITAS	RICARDO BOLAÑOS FERERINO	ELEUTERIO DIAZ PEREZ	MARIA DEL ROSARIO ALONSO FLORES	GLORIA AMBROCIO MENDOZA	MARTHA PATRICIA DEL AMPARO CHAVEZ TORRES	BLANCA SILVIA FUENTES QUIROZ	MARIA DEL SOCORRO CALDERON ZAVALA
8) MORELIA	16) MORELIA	54) MORELIA	1) MORELIA	1066	B1	COLEGIO FRAY SERVANDO TERESA DE MIER, CALLE CORREGIDORA, NÚMERO 615, COLONIA CENTRO, CÓDIGO POSTAL 58000, MORELIA, MICHOACÁN, ENTRE LA CALLE NICOLÁS BRAVO Y LA CALLE ÁNDRES QUINTANA ROO	RAFAEL ARCILA CISNEROS	JOSUE ENRIQUE DIAZ MURILLO	BLANCA ESTELA CAMPOS DIAZ	MARTA GARIBAY ALARCON	SILVIA AGUILAR PIZARRO	JANETH ESTRADA ZACAPU	RICARDO CAMPOS ZAVALA
8) MORELIA	16) MORELIA	54) MORELIA	1) MORELIA	1066	C1	COLEGIO FRAY SERVANDO TERESA DE MIER, CALLE CORREGIDORA, NÚMERO 615, COLONIA CENTRO, CÓDIGO POSTAL 58000, MORELIA, MICHOACÁN, ENTRE LA CALLE NICOLÁS BRAVO Y LA CALLE ÁNDRES QUINTANA ROO	MANUEL GEHOVA CHAVEZ MORA	JOSE LUIS GUTIERREZ GARIBAY	DAVID CHAVEZ ROMERO	SUSANA GONZALEZ SANCHEZ	JUAN CARLOS GALVAN VILLALON	NORA CRISTINA BRIBESCA RODRIGUEZ	JUAN ANTONIO HERNANDEZ TORRES
8) MORELIA	16) MORELIA	54) MORELIA	1) MORELIA	1131	B1	TALLER DE HOJALATERÍA Y PINTURA EL SUREÑO, CALLE ALBERTO ALVARADO, NÚMERO 213, COLONIA FELICITAS DEL RÍO, CÓDIGO POSTAL 58040, MORELIA, MICHOACÁN, ENTRE LA CALLE MARTÍN CASTREJÓN Y LA CALLE FRANCISCO J MUGICA	ANGELINA ELIZABETH ARREOLA CORTES	RAYMUNDO CABEZAS AGUILAR	MARIA DEL ROCIO ESPINOZA CASTELLON	JORGE ABRAHAM CISNEROS CORTES	JOSEFINA AGUILAR AGUILAR	MARIA FERNANDA GAYTAN GUERRERO	ANA KAREN CARAPIA ANDRADE
8) MORELIA	16) MORELIA	54) MORELIA	1) MORELIA	1131	C1	TALLER DE HOJALATERÍA Y PINTURA EL SUREÑO, CALLE ALBERTO ALVARADO, NÚMERO 213, COLONIA FELICITAS DEL RÍO, CÓDIGO POSTAL 58040, MORELIA, MICHOACÁN, ENTRE LA CALLE MARTÍN CASTREJÓN Y LA CALLE FRANCISCO J MUGICA	KAREN ITZEL CABEZAS AGUILAR	JUAN CARLOS CAMACHO RANGEL	SILVIA GARCIA ORTIZ	JORGE LUIS DIAZ VEGA	MARIA AIDEE ARREOLA CORTES	FELIPE CHAVEZ GUZMAN	CAROLINA ALVAREZ AVALOS
8) MORELIA	16) MORELIA	54) MORELIA	1) MORELIA	1132	B1	DEPARTAMENTO DE ASEO PÚBLICO MUNICIPAL, CALLE OCAMPO, SIN NÚMERO, COLONIA JUÁREZ, CÓDIGO POSTAL 58010, MORELIA, MICHOACÁN, ENTRE LA CALLE ZAMORA Y LA CALLE MANUEL MUÑIZ	LUIS FERNANDO ANTONIO DIAZ	ERIK ALEXIS AVILES GOMEZ	ROBERTO ESPINOZA REYES	PEDRO ANDRES BAUTISTA HERNANDEZ	GUADALUPE RAMONA FERRER FONSECA	JOSEFINA GUZMAN GONZALEZ	MARIA GUADALUPE CERVANTES GARCIA
8) MORELIA	16) MORELIA	54) MORELIA	1) MORELIA	1133	B1	CENTRO DE CAPACITACIÓN ELEAZAR GARCÍA VIVEROS, CALLE DURANGO, NÚMERO 11, COLONIA JUÁREZ, CÓDIGO POSTAL 58010, MORELIA, MICHOACÁN, ENTRE LA CALLE JACONA Y LA CALLE ANDRÉS QUINTANA ROO	LAURA ZULEMA FABELA ESCAMILLA	ATILANO ALFARO ROBLES	HEIDY YAMILETTE AGUILAR MANCILLA	MARCO ANTONIO LAZARO PEDRAZA	MARIA ELIZABETH GALVAN AVALOS	LUIS FELIPE CISNEROS TAPIA	DANIELA ESMERALDA HERNANDEZ CALDERON
8) MORELIA	16) MORELIA	54) MORELIA	1) MORELIA	1133	C1	CENTRO DE CAPACITACIÓN ELEAZAR GARCÍA VIVEROS, CALLE DURANGO, NÚMERO 11, COLONIA JUÁREZ, CÓDIGO POSTAL 58010, MORELIA, MICHOACÁN, ENTRE LA CALLE JACONA Y LA CALLE ANDRÉS QUINTANA ROO	VICENTE ALCARAZ IBARRA	GABRIELA GARIBAY RODRIGUEZ	ARELY ANDREA GARCIA ARREOLA	ROSA LILA BARRETO FLORES	NATALY ALVARADO ABREGO	EDITH GUZMAN AVILA	HUMBERTO DIAZ GARCIA
8) MORELIA	16) MORELIA	54) MORELIA	1) MORELIA	1134	B1	REFACCIONARIA QUITO, CALLE MANUEL MUÑIZ, NÚMERO 439, COLONIA JUÁREZ, CÓDIGO POSTAL 58010, MORELIA, MICHOACÁN, ENTRE LA CALLE ANDRÉS QUINTANA ROO Y LA CALLE NICOLAS BRAVO	JUAN ALTAMIRANO CAMPOS	ADRIAN ESTEBAN JIMENEZ GOMEZ	CIRILO CRUZ RAMIREZ	AYREMI GRECIA JUAREZ BEDOLLA	VICTOR HUGO LAZCANO URIBE	SONIA GUTIERREZ MARTINEZ	ROSENDO MOLINA MERCADO
8) MORELIA	16) MORELIA	54) MORELIA	1) MORELIA	1134	C1	REFACCIONARIA QUITO, CALLE MANUEL MUÑIZ, NÚMERO 439, COLONIA JUÁREZ, CÓDIGO POSTAL 58010, MORELIA, MICHOACÁN, ENTRE LA CALLE ANDRÉS QUINTANA ROO Y LA CALLE NICOLAS BRAVO	MARIA ELENA GONZALEZ VELAZQUEZ	STHEFANY JOCELYN ARIAS VENEGAS	JOSE LUIS CUEVAS AVALOS	JOSE ARMANDO ALCANTARA HERNANDEZ	MARINA MEDINA MEDINA	CELIA HERNANDEZ ARREOLA	LAURA MURILLO LOEZA
8) MORELIA	16) MORELIA	54) MORELIA	1) MORELIA	1135	B1	DOMICILIO PARTICULAR, CALLE SINALOA, NÚMERO 278, COLONIA MOLINO DE PARRAS, CÓDIGO POSTAL 58010, MORELIA, MICHOACÁN, ENTRE LA CALLE ZAMORA Y LA AVENIDA SOLIDARIDAD	MARIA JOVITA BRIONES YAÑEZ	CARLOS BARAJAS SANCHEZ	LOURDES STEPHANY HERRERA FARIAS	ADELFO AYALA MENDEZ	ROSA CARRILLO MARTINEZ	MARIA JUANA DELGADO HERNANDEZ	CONSUELO YADIRA GONZALEZ MURILLO
8) MORELIA	16) MORELIA	54) MORELIA	1) MORELIA	1135	C1	DOMICILIO PARTICULAR, CALLE SINALOA, NÚMERO 278, COLONIA MOLINO DE PARRAS, CÓDIGO POSTAL 58010, MORELIA, MICHOACÁN, ENTRE LA CALLE ZAMORA Y LA AVENIDA SOLIDARIDAD	NORA HERNANDEZ PATIÑO	VALERIA CASTRO ROCHA	TERESA LAGUNAS VAZQUEZ	WENDY DIAZ MARTINEZ	ROSARIO GUADALUPE CASTILLO LUIS	JULIA FLORES LOZADA	MARIA ISABEL HERRERA CAZARES

Distrito Federal	Distrito Local	Municipio	Localidad	Sección	Casilla	Ubicación	Presidenta/e	Secretaria/o	1er. Escrutador	2do. Escrutador	1er. Suplente	2do. Suplente	3er. Suplente
8) MORELIA	16) MORELIA	54) MORELIA	1) MORELIA	1136	B1	DOMICILIO PARTICULAR, CALLE ALBERTO ALVARADO, NÚMERO 236, COLONIA FELICITAS DEL RÍO, CÓDIGO POSTAL 58040, MORELIA, MICHOACÁN, ENTRE LA CALLE FRANCISCO J. MUJICA Y LA CALLE RAFAEL MÁRQUEZ	MARIA ALEJANDRA ALVAREZ ANDRADE	JOSE LUIS CORONA TORRERO	MOCTEZUMA CAMBRON FIGUEROA	ENRIQUE JIMENEZ ANDRADE	MARIO EDUARDO LUNA FRAGA	ROSALVA AREVALO JIMENEZ	MARIA DE LOS ANGELES GUTIERREZ CORTES
8) MORELIA	16) MORELIA	54) MORELIA	1) MORELIA	1136	C1	DOMICILIO PARTICULAR, CALLE ALBERTO ALVARADO, NÚMERO 236, COLONIA FELICITAS DEL RÍO, CÓDIGO POSTAL 58040, MORELIA, MICHOACÁN, ENTRE LA CALLE FRANCISCO J. MUJICA Y LA CALLE RAFAEL MÁRQUEZ	ANA LUISA ANGELES HUANTE	ALEJANDRO VLADIMIR LOPEZ ALVARADO	JONATHAN ABSALOM EMILIANO ALDANA	MARIA DE LOURDES GUILLEN GONZALEZ	LUIS FERNANDO ALVAREZ ZACARIAS	MARIA LUISA MEDINA AMBRIZ	ALBERTO OROZCO CARRILLO
8) MORELIA	16) MORELIA	54) MORELIA	1) MORELIA	1137	B1	DOMICILIO PARTICULAR, CALLE MANUEL MARTÍNEZ SOLÓRZANO, NÚMERO 164, COLONIA FELICITAS DEL RÍO, CÓDIGO POSTAL 58040, MORELIA, MICHOACÁN, ENTRE LA CALLE MARTÍN CASTREJÓN Y LA AVENIDA SOLIDARIDAD	DELIA DEYANIRA CORTES BAUTISTA	MARISOL GUTIERREZ PEÑA	HECTOR EDUARDO GONZALEZ SIERRA	CARLOS ROBERTO JUSTINIANI GOMEZ	JUAN CARLOS DOMINGUEZ RODRIGUEZ	RAFAEL CALDERON RUIZ	JOSE IGNACIO HERNANDEZ GARCIA
8) MORELIA	16) MORELIA	54) MORELIA	1) MORELIA	1137	C1	DOMICILIO PARTICULAR, CALLE MANUEL MARTÍNEZ SOLÓRZANO, NÚMERO 164, COLONIA FELICITAS DEL RÍO, CÓDIGO POSTAL 58040, MORELIA, MICHOACÁN, ENTRE LA CALLE MARTÍN CASTREJÓN Y LA AVENIDA SOLIDARIDAD	YURY ANNELL GOMEZ BUTANDA	ELIACIM CAMPOS SERVIN	YAJAIRA CRUZ HERNANDEZ	CESAR MANUEL MANJARREZ MENDEZ	ROCIO ITZEL MAGAÑA CARRILLO	AUSTREBERTO FUENTES SALGADO	MARISOL HERNANDEZ FLORES
8) MORELIA	16) MORELIA	54) MORELIA	1) MORELIA	1138	B1	ESCUELA PRIMARIA CONSTITUCIÓN DE 1814, CALLE JOAQUÍN AMARO, SIN NÚMERO, COLONIA GUSTAVO DIAZ ORDAZ, CÓDIGO POSTAL 58040, MORELIA, MICHOACÁN, ENTRE LA CALLE GUSTAVO DIAZ ORDAZ Y LA CALLE MARTÍN CASTREJÓN	ZAIRA ALCARAZ CHAVEZ	ANA ISABEL CENDEJAS CORNEJO	JORGE LUIS ANGELES LUNA	JESSICA ERANDY GONZALEZ MERCADO	ARMANDO GONZALEZ ORTIZ	ARTURO PIÑON SALAZAR	JOSE CESARIO BEDOLLA GONZALEZ
8) MORELIA	16) MORELIA	54) MORELIA	1) MORELIA	1138	C1	ESCUELA PRIMARIA CONSTITUCIÓN DE 1814, CALLE JOAQUÍN AMARO, SIN NÚMERO, COLONIA GUSTAVO DIAZ ORDAZ, CÓDIGO POSTAL 58040, MORELIA, MICHOACÁN, ENTRE LA CALLE GUSTAVO DIAZ ORDAZ Y LA CALLE MARTÍN CASTREJÓN	PATY CASTILLEJA SANCHEZ	JOSEFINA HERNANDEZ HERRERA	SAMUEL NAVA ORTIZ	YAJAIRA GUERRERO CORIA	EVA CALDERON CALDERON	ELENA MANUEL DE JESUS	GABRIEL HERNANDEZ GARCIA
8) MORELIA	16) MORELIA	54) MORELIA	1) MORELIA	1139	B1	DOMICILIO PARTICULAR, CALLE CONSTITUCIÓN, NÚMERO 297, COLONIA MORELOS, CÓDIGO POSTAL 58030, MORELIA, MICHOACÁN, ENTRE LA AVENIDA LA PAZ Y LA CALLE EDUCACIÓN	ROGELIO JAVIER ESCAMILLA TORRES	OSCAR DE JESUS CAMPOS MENDOZA	VERONICA ORTIZ TORRES	VALENTINA PAREDES PEREZ	ARGELIA GARCIA ESTRADA	RUBEN AGUILAR AGUILAR	ROSA ELENA AMAYA DURAN
8) MORELIA	16) MORELIA	54) MORELIA	1) MORELIA	1139	C1	DOMICILIO PARTICULAR, CALLE CONSTITUCIÓN, NÚMERO 297, COLONIA MORELOS, CÓDIGO POSTAL 58030, MORELIA, MICHOACÁN, ENTRE LA AVENIDA LA PAZ Y LA CALLE EDUCACIÓN	GABRIEL FAUSTO GUTIERREZ	ALIDA NANCY CAMPOS OROPEZA	AURORA ELVIRA PEREZ MUNGUIA	MARIA FERNANDA AMAYA DURAN	DAMARIS GONZALEZ TAPIA	REBECA CORTES ROMERO	MARIA ELIA CELIZ TELLEZ
8) MORELIA	16) MORELIA	54) MORELIA	1) MORELIA	1141	B1	DOMICILIO PARTICULAR, CALLE CERRADA GANADERÍA JESÚS CABRERA, SIN NÚMERO, UNIDAD HABITACIONAL LOS GIRASOLES, CÓDIGO POSTAL 58049, MORELIA, MICHOACÁN, ENTRE LA CALLE JOSEFINA HUERTA ESCALANTE Y LA CALLE GANADERIA JOSÉ JULIAN LLAGUNO	MONICA BAZA SOTO	LORENA ROSALBA HERNANDEZ INOCENCIO	DIANA ODETH CALDERON RAMIREZ	VERONICA HUANTE VALENCIA	MA. ROSALINA CORREA MANCERA	MAURICIO LOPEZ LOPEZ	ROSA DELIA BARAJAS ZARAGOZA
8) MORELIA	16) MORELIA	54) MORELIA	1) MORELIA	1141	C1	DOMICILIO PARTICULAR, CALLE CERRADA GANADERÍA JESÚS CABRERA, SIN NÚMERO, UNIDAD HABITACIONAL LOS GIRASOLES, CÓDIGO POSTAL 58049, MORELIA, MICHOACÁN, ENTRE LA CALLE JOSEFINA HUERTA ESCALANTE Y LA CALLE GANADERIA JOSÉ JULIAN LLAGUNO	MAURICIO GARFIAS CANO	ALICIA MARTINEZ CORREA	MAURICIO FUENTES MARTINEZ	AYDE ELIZABETH HERRERA RIVERA	RODOLFO GARCIA LOPEZ DE LA FUENTE	JOSE ROBERTO LOPEZ CORTES	M VERONICA GARCIA GARCIA
8) MORELIA	16) MORELIA	54) MORELIA	1) MORELIA	1142	B1	OFICINA PUBLICA CASA CLUB, CALLE GANADERÍA DE XAJAY, CASA CLUB, SIN NÚMERO, FRACCIONAMIENTO JARDINES DEL TOREO, CÓDIGO POSTAL 58049, MORELIA, MICHOACÁN, ENTRE LA CALLE GANADERÍA MINIAHUAPAN Y LA CALLE GANADERÍA PIEDRAS NEGRAS	GLORIA BELEN FIGUEROA ALVARADO	SILVIA ALEJANDRA HERREION JUAREZ	MARIBEL BARAJAS CARRILLO	GILBERTO EDUARDO CARDENAS ALCANTARA	LAURA GARCIA REYNEL	LUIS ANTONIO FLORES VEGA	MARIA DE LOS ANGELES ALEJANDRA GONZALEZ DE COSIO GOMEZ
8) MORELIA	16) MORELIA	54) MORELIA	1) MORELIA	1142	C1	OFICINA PUBLICA CASA CLUB, CALLE GANADERÍA DE XAJAY, CASA CLUB, SIN NÚMERO, FRACCIONAMIENTO JARDINES DEL TOREO, CÓDIGO POSTAL 58049, MORELIA, MICHOACÁN, ENTRE LA CALLE GANADERÍA MINIAHUAPAN Y LA CALLE GANADERÍA PIEDRAS NEGRAS	CUAUHTEMOC GUERRERO DAVALOS	PATSY GERALDINE MACEDO GARCIA	GUILHERMO ANTONIO BRAVO BRIBESCA	MARTHA PATRICIA CHAVEZ MOCTEZUMA	GUSTAVO ALONSO GASCA VALDOVINOS	MARIA LEONIDES DUARTE FLORES	ROGELIO GUZMAN RODRIGUEZ
8) MORELIA	16) MORELIA	54) MORELIA	1) MORELIA	1142	C2	OFICINA PUBLICA CASA CLUB, CALLE GANADERÍA DE XAJAY, CASA CLUB, SIN NÚMERO, FRACCIONAMIENTO JARDINES DEL TOREO, CÓDIGO POSTAL 58049, MORELIA, MICHOACÁN, ENTRE LA CALLE GANADERÍA MINIAHUAPAN Y LA CALLE GANADERÍA PIEDRAS NEGRAS	YURITZI CATALINA GIL PEGUERO	PAULINA NATALIE MACIEL GARCILAZO	MARIA ELIZABETH BUCIO CARMONA	DULCE OLIVIA CRUZAGASTUME GARIBAY	JORGE LUVIANO FRUTIS	KARLA GABRIELA ECHEVERRIA BARRAZA	MARIA DE LOURDES HUERTA MENDOZA
8) MORELIA	16) MORELIA	54) MORELIA	1) MORELIA	1143	B1	DOMICILIO PARTICULAR, CALLE JUANA BARRAGÁN, NÚMERO 68, COLONIA AGUSTÍN ARRIAGA RIVERA, CÓDIGO POSTAL 58190, MORELIA, MICHOACÁN, ENTRE LA CALLE SERVO DE LA NACIÓN Y LA CALLE FUERTE DE JAUJILLA	ROSY ELIZABETH AVILA PINEDA	IVAN EDUARDO GIL SOTO	DANIEL ALEJANDRO GRAJEDA HERNANDEZ	RAFAEL BUTANDA FLORES	MARIA DE LOS ANGELES IBARRA RODRIGUEZ	CESAR ALBERTO MARTINEZ RAMIREZ	ALMA DELIA GUERRERO GUTIERREZ
8) MORELIA	16) MORELIA	54) MORELIA	1) MORELIA	1143	C1	DOMICILIO PARTICULAR, CALLE JUANA BARRAGÁN, NÚMERO 68, COLONIA AGUSTÍN ARRIAGA RIVERA, CÓDIGO POSTAL 58190, MORELIA, MICHOACÁN, ENTRE LA CALLE SERVO DE LA NACIÓN Y LA CALLE FUERTE DE JAUJILLA	IVETH ALVARADO PALAGOT	BRIAN ALBERTO GONZALEZ RAMIREZ	AGUSTIN MORALES CARBAJAL	MARIA BETZABETH CARREON MIRANDA	GLORIA ISLAS RAMIREZ	JOSE PATIÑO CORREA	JOSE LARA GUEVARA

Distrito Federal	Distrito Local	Municipio	Localidad	Sección	Casilla	Ubicación	Presidenta/e	Secretaria/o	1er. Escrutador	2do. Escrutador	1er. Suplente	2do. Suplente	3er. Suplente
8) MORELIA	16) MORELIA	54) MORELIA	1) MORELIA	1143	C2	DOMICILIO PARTICULAR , CALLE JUANA BARRAGÁN, NÚMERO 68, COLONIA AGUSTÍN ARRIGARRA RIVERA, CÓDIGO POSTAL 58190, MORELIA, MICHOACÁN, ENTRE LA CALLE SIERVO DE LA NACIÓN Y LA CALLE FUERTE DE JAUJILLA	CLAUDIA IVETH BUTANDA SALINAS	ROLANDO GUERRERO RUMBO	STEPHANIE FERNANDA GARCIA GUZMAN	ABDI HARIM CASTELLANOS RUBIO	KENIA FLORES ELIZARRARAZ	ADRIANA BRUNO MARTINEZ	MARICELA GONZALEZ MURILLO
8) MORELIA	16) MORELIA	54) MORELIA	1) MORELIA	1144	B1	BIBLIOTECA DE LA COLONIA , CALLE ANDADOR DE LA OLA, SIN NÚMERO, COLONIA INDECO EXPROPIACIÓN PETROLERA, CÓDIGO POSTAL 58190, MORELIA, MICHOACÁN, ENTRE LA CALLE PASEO DEL OLMO Y LA CALLE PASEO DE LA NONA	ELVIRA LEON ALCARAZ	CYNTHIA LILIANA AVILA RODRIGUEZ	EDGAR GUZMAN NAVARRO	MARIA ELENA ALVARADO OROZCO	JUAN CORONA ACOSTA	HECTOR HERNANDEZ ORTIZ	LILIANA MARTINEZ CORTES
8) MORELIA	16) MORELIA	54) MORELIA	1) MORELIA	1144	C1	BIBLIOTECA DE LA COLONIA , CALLE ANDADOR DE LA OLA, SIN NÚMERO, COLONIA INDECO EXPROPIACIÓN PETROLERA, CÓDIGO POSTAL 58190, MORELIA, MICHOACÁN, ENTRE LA CALLE PASEO DEL OLMO Y LA CALLE PASEO DE LA NONA	ESTEFANY ABREGO RIOS	GISELLE BANDA VITAL	WENDY PAOLA GONZALEZ OROZCO	JOSE LUIS AVALOS TOVAR	ROSA FUERTE DOMINGUEZ	JANETTE ISOLDA BRAVO LEMUS	JANETTE GARCIA MARTINEZ
8) MORELIA	16) MORELIA	54) MORELIA	1) MORELIA	1145	B1	ESCUELA SECUNDARIA FEDERAL NÚMERO 6 DOCTOR ALFONSO GARCÍA ROBLES, CALLE LOMA SANTA, NÚMERO 99, COLONIA INFONAVIT LOMAS DEL VALLE, CÓDIGO POSTAL 58170, MORELIA, MICHOACÁN, ENTRE LA CALLE LOMA DEL CENTRO Y LA CALLE LOMA DEL REY	CARLOS ABARCA ALCANTAR	MARIA CALDERAS MAGAÑA	MARIO EUSEBIO EQUIHUA ADAME	JORGE OCTAVIO CERVANTES PRADO	BRIAN ISAIAS DE LA CRUZ VIEYRA	JOSE HERIBERTO GARCIA VACA	MARIA DOLORES HUERTA RUIZ
8) MORELIA	16) MORELIA	54) MORELIA	1) MORELIA	1145	C1	ESCUELA SECUNDARIA FEDERAL NÚMERO 6 DOCTOR ALFONSO GARCÍA ROBLES, CALLE LOMA SANTA, NÚMERO 99, COLONIA INFONAVIT LOMAS DEL VALLE, CÓDIGO POSTAL 58170, MORELIA, MICHOACÁN, ENTRE LA CALLE LOMA DEL CENTRO Y LA CALLE LOMA DEL REY	OMAR ARTEMIO ALEJANDRE CERVANTES	RAQUEL GOMEZ NAVARRO	JORGE ENRIQUE JUAREZ ROMAN	MELANIE ISABEL GARCIA MAGOS	ANGEL GAEL GARCIA MAGOS	GABRIELA GUERRERO RAMIREZ	JUAN PABLO LOPEZ FRIAS
8) MORELIA	16) MORELIA	54) MORELIA	1) MORELIA	1146	B1	ESCUELA PRIMARIA URBANA PATRIA, CALLE AVENIDA VALERIO TRUJANO, NÚMERO 30, COLONIA VALERIO TRUJANO, CÓDIGO POSTAL 58179, MORELIA, MICHOACÁN, ENTRE LA CALLE IGNACIO LOJERO Y LA CALLE SITIO DE HUAJUAPAN	MARCO ANTONIO ESTRADA ALANIS	EMMA YADIRA BALTAZAR GARCIA	CESAR ARTURO ARANO BAUTISTA	KATERIN IMELDA BERNAL CUERVO	JORGE MANUEL AMBRIZ HERNANDEZ	MARIA ANGELICA AGUILAR GONZALEZ	JOSE ELEAZAR AGUILAR NAVARRETE
8) MORELIA	16) MORELIA	54) MORELIA	1) MORELIA	1146	C1	ESCUELA PRIMARIA URBANA PATRIA, CALLE AVENIDA VALERIO TRUJANO, NÚMERO 30, COLONIA VALERIO TRUJANO, CÓDIGO POSTAL 58179, MORELIA, MICHOACÁN, ENTRE LA CALLE IGNACIO LOJERO Y LA CALLE SITIO DE HUAJUAPAN	ANDREA CITLALI AMBRIZ JUAREZ	YUNUEN FIGUEROA SALDIVAR	TANIA DENISSE ARREOLA ESTRADA	MARIA ELENA CAMARENA TORRES	GEORGINA ESCORCIA GUZMAN	J. JESUS ALEMAN MENERA	MARIA LILIANA ACOSTA MENDEZ
8) MORELIA	16) MORELIA	54) MORELIA	1) MORELIA	1147	B1	CENTRO DE BACHILLERATO TECNOLÓGICO INDUSTRIAL Y DE SERVICIO NÚMERO 149, CALLE PERIFÉRICO PASEO DE LA REPÚBLICA, NÚMERO 1149, COLONIA LOS EJIDOS, CÓDIGO POSTAL 58180, MORELIA, MICHOACÁN, ENTRE LA AVENIDA RÍO GRANDE Y REGIMIENTO DE INFANTERÍA PROVISIONAL	JUANA ERNESTINA ACEVEDO RIVERA	YOLANDA HERNANDEZ ALMANZA	ELIZABETH BUSTAMANTE DEL RIO	FANNY YOSELYN GUZMAN CONTRERAS	MAXIMO ALTAMIRANO PALMEÑO	ROGELIO CHAVEZ CABALLERO	MARIA GUADALUPE MANRIQUEZ MOLINA
8) MORELIA	16) MORELIA	54) MORELIA	1) MORELIA	1147	C1	CENTRO DE BACHILLERATO TECNOLÓGICO INDUSTRIAL Y DE SERVICIO NÚMERO 149, CALLE PERIFÉRICO PASEO DE LA REPÚBLICA, NÚMERO 1149, COLONIA LOS EJIDOS, CÓDIGO POSTAL 58180, MORELIA, MICHOACÁN, ENTRE LA AVENIDA RÍO GRANDE Y REGIMIENTO DE INFANTERÍA PROVISIONAL	ADRIAN AVALOS MEJIA	ROSA MARIA JAXIRY HUERTA JIMENEZ	HECTOR TAOKI DURAN MARTINEZ	MARIA DEL CARMEN LEMUS MORALES	JOSE BEDOLLA GARCIA	ESTEFANIA FLORES SAMANO	SOLEDAD ALVARADO XX
8) MORELIA	16) MORELIA	54) MORELIA	1) MORELIA	1147	C2	CENTRO DE BACHILLERATO TECNOLÓGICO INDUSTRIAL Y DE SERVICIO NÚMERO 149, CALLE PERIFÉRICO PASEO DE LA REPÚBLICA, NÚMERO 1149, COLONIA LOS EJIDOS, CÓDIGO POSTAL 58180, MORELIA, MICHOACÁN, ENTRE LA AVENIDA RÍO GRANDE Y REGIMIENTO DE INFANTERÍA PROVISIONAL	ALFONSO CISNEROS JIMENEZ	MONSERRAT GARCIA FIGUEROA	ALFREDO GUTIERREZ ENRIQUEZ	ITZEL ALEJANDRA LOPEZ TORRES	REMIGIO CHAVEZ CABALLERO	ROSA MARIA LOPEZ GARCIA	LAURA MERCADO AVALOS
8) MORELIA	16) MORELIA	54) MORELIA	1) MORELIA	1148	B1	DOMICILIO PARTICULAR , CALLE LOMA FELIZ, NÚMERO 308, COLONIA LOMAS DEL VALLE, CÓDIGO POSTAL 58170, MORELIA, MICHOACÁN, ENTRE LA CALLE LOMA LARGA Y LA CALLE LOMA DEL REY	ALEJANDRO AGUIÑIGA PADILLA	KARINA ALIPIO MENDOZA	MARIA RUBI AGUIÑIGA AGUILAR	MARIA GUADALUPE AMEZCUA RANGEL	HUGO DE JESUS AGUIÑIGA GONZALEZ	JUAN GABRIEL BAEZ MALDONADO	JESHUA GABRIEL ARAGON RODRIGUEZ
8) MORELIA	16) MORELIA	54) MORELIA	1) MORELIA	1148	C1	DOMICILIO PARTICULAR , CALLE LOMA FELIZ, NÚMERO 308, COLONIA LOMAS DEL VALLE, CÓDIGO POSTAL 58170, MORELIA, MICHOACÁN, ENTRE LA CALLE LOMA LARGA Y LA CALLE LOMA DEL REY	SANDRA AGUILAR CORTES	JESUS RAFAEL ALONSO IZAZAGA	ELENA ALVAREZ ZAVALA	MARIA DEL ROSARIO CARRILLO VEGA	JUAN CARLOS BAEZ MALDONADO	XOCHITL VANESA CASTILLO SOTO	ORLANDO FRANCISCO BRAVO SALTO
8) MORELIA	16) MORELIA	54) MORELIA	1) MORELIA	1149	B1	ESCUELA NORMAL DE EDUCADORAS , CALLE AVENIDA SIERVO DE LA NACIÓN, SIN NÚMERO , FRACCIONAMIENTO SENTIMIENTOS DE LA NACIÓN, CÓDIGO POSTAL 58170, MORELIA, MICHOACÁN, ENTRE EL PERIFÉRICO PASEO DE LA REPÚBLICA Y REGIMIENTOS DE INFANTERÍA	MARIA GUADALUPE ARREDONDO ORTEGA	JULIO ENRIQUE AGUILAR BRECEDA	SANDRA FLORES RIVERA	ADRIANA HERNANDEZ SOSA	DIEGO ARMANDO AMBRIZ VAZQUEZ	YURITZI DAYAN CESAR JACOBO	MARIA PATRICIA FUENTES OCHOA
8) MORELIA	16) MORELIA	54) MORELIA	1) MORELIA	1149	C1	ESCUELA NORMAL DE EDUCADORAS , CALLE AVENIDA SIERVO DE LA NACIÓN, SIN NÚMERO , FRACCIONAMIENTO SENTIMIENTOS DE LA NACIÓN, CÓDIGO POSTAL 58170, MORELIA, MICHOACÁN, ENTRE EL PERIFÉRICO PASEO DE LA REPÚBLICA Y REGIMIENTOS DE INFANTERÍA	LUIS ENRIQUE BARAJAS LEMUS	CARLOS DAVID BARRON VILLEGAS	AGUSTIN GARCIA MARTINEZ	MARIELA HERNANDEZ SOSA	MARTIN ALONSO BARRAGAN GREEN	ROSA MARIA ALCALA JARAMILLO	SAUL GALLARDO CAMARGO

Distrito Federal	Distrito Local	Municipio	Localidad	Sección	Casilla	Ubicación	Presidenta/e	Secretaria/o	1er. Escrutador	2do. Escrutador	1er. Suplente	2do. Suplente	3er. Suplente
8) MORELIA	16) MORELIA	54) MORELIA	1) MORELIA	1150	B1	UNIDAD DEPORTIVA MORELOS INDECO, CALLE PLAYA AZUL, NÚMERO 80, COLONIA INDECO EXPROPIACIÓN PETROLERA, CÓDIGO POSTAL 58190, MORELIA, MICHOACÁN, ENTRE LA AVENIDA DEL VIVERO Y LA AVENIDA MANUEL AVILA CAMACHO	MARIA DE GUADALUPE AGUILERA SANCHEZ	VICTOR AVILA RAMIREZ	EDWIN LOPEZ TRUJILLO	RICARDO YAEL BIBIAN GARCIA	ANGELICA CERVANTES TORRES	ANGELA THAMARA MARTINEZ ZAVALA	ANTONIO CALDERON ARROYO
8) MORELIA	16) MORELIA	54) MORELIA	1) MORELIA	1150	C1	UNIDAD DEPORTIVA MORELOS INDECO, CALLE PLAYA AZUL, NÚMERO 80, COLONIA INDECO EXPROPIACIÓN PETROLERA, CÓDIGO POSTAL 58190, MORELIA, MICHOACÁN, ENTRE LA AVENIDA DEL VIVERO Y LA AVENIDA MANUEL AVILA CAMACHO	CARLOS HUGO ARREDONDO DE LA TORRE	IVETTE BAHENA GOMEZ	ALDO ALEXANDER BURGOS HERNANDEZ	JUAN PABLO JUAREZ ARIAS	CASSANDRA VICTORIA JIMENEZ BARBOSA	MARIA EUGENIA CORONA ARROYO	EVELYN ITZEL GARCIA LANDAVERDE
8) MORELIA	16) MORELIA	54) MORELIA	1) MORELIA	1151	B1	ESCUELA PRIMARIA URBANA FEDERAL MARIANO MATAMOROS, CALLE AVENIDA EL VIVERO, NÚMERO 363, COLONIA INDECO EL VIVERO, CÓDIGO POSTAL 58196, MORELIA, MICHOACÁN, ENTRE LA CALLE MANUEL DE LA BÁRCENA Y LA CALLE BERNARDO ABARCA	ARMANDO AMBRIZ CHAVEZ	FRANCISCO JAVIER AGUIÑAGA ARAGON	HECTOR ULISES GABINO MARTINEZ	SBETLANA GUZMAN GONZALEZ	YUESDIBIA ALEJANDRA LOPEZ VILLAGOMEZ	YOLANDA CISNEROS TOVAR	YAJAIRA PAULINA CALDERON MORALES
8) MORELIA	16) MORELIA	54) MORELIA	1) MORELIA	1151	C1	ESCUELA PRIMARIA URBANA FEDERAL MARIANO MATAMOROS, CALLE AVENIDA EL VIVERO, NÚMERO 363, COLONIA INDECO EL VIVERO, CÓDIGO POSTAL 58196, MORELIA, MICHOACÁN, ENTRE LA CALLE MANUEL DE LA BÁRCENA Y LA CALLE BERNARDO ABARCA	HERIBERTO AGUILAR ARROYO	OMAR ALGARIN BEDOLLA	CLAUDIA YUNUEN GUTIERREZ HERNANDEZ	NALLELY GUZMAN HERNANDEZ	VALERIA YESSENIA AGUILAR PINTOR	YOLANDA AGUILAR NAVARRETE	MARIA LUISA HORTA FARIAS
8) MORELIA	16) MORELIA	54) MORELIA	1) MORELIA	1152	B1	ESCUELA PRIMARIA URBANA COORDINADA JOSÉ MARÍA LAFRAGUA, CALLE JOSÉ MARÍA PONCE DE LEÓN, NÚMERO 250, FRACCIONAMIENTO CONSTITUYENTES DE APATZINGÁN, CÓDIGO POSTAL 58190, MORELIA, MICHOACÁN, ENTRE LA CALLE CORNELIO ORTÍZ DE ZARATE ESQUINA CON LA CALLE BENITO ROCHA Y PARDINAS	DULCE MARIA LUNA PEÑA	LAILA BUASI MARUF	ANDREA LAZARO CERRITEÑO	MARIO SALVADOR LOPEZ NAVARRETE	MARIA DE LA LUZ CORTES CAZARES	MARIANA CARREON PEREZ	MARIA PATRICIA ARROYO ESTRADA
8) MORELIA	16) MORELIA	54) MORELIA	1) MORELIA	1152	C1	ESCUELA PRIMARIA URBANA COORDINADA JOSÉ MARÍA LAFRAGUA, CALLE JOSÉ MARÍA PONCE DE LEÓN, NÚMERO 250, FRACCIONAMIENTO CONSTITUYENTES DE APATZINGÁN, CÓDIGO POSTAL 58190, MORELIA, MICHOACÁN, ENTRE LA CALLE CORNELIO ORTÍZ DE ZARATE ESQUINA CON LA CALLE BENITO ROCHA Y PARDINAS	ELIZABETH ARREOLA MONDRAGON	ALAN ARTURO CORTES VIEYRA	ERIKA MICHEL LOPEZ HERNANDEZ	ROSARIO MONTSERRAT AGUILERA RODRIGUEZ	SERGIO LOPEZ BELTRAN	ALEJANDRO ARCHUNDIA NAMBO	VALENTE HERRERA CERVANTES
8) MORELIA	16) MORELIA	54) MORELIA	1) MORELIA	1153	B1	UNIVERSIDAD SOR JUANA INÉS DE LA CRUZ, CALLE JOSÉ MARÍA COSS, NÚMERO 4129, COLONIA JOSÉ MARÍA COSS, CÓDIGO POSTAL 58190, MORELIA, MICHOACÁN, ENTRE LA CALLE RAFAEL SOLCHAGA Y LA AVENIDA PASEO DE LA REPÚBLICA	NAXIELLI SARAHI AGUILAR GONZALEZ	TERESITA ESQUIVEL FARIAS	MARIA VERONICA CORTES HUERTA	ILSE DANIELA CORIA VILLALON	MARIA GABRIELA GARCIA HERNANDEZ	PAOLA YUNUEN HERNANDEZ RUIZ	JOSE ARTURO CORTES ORTIZ
8) MORELIA	16) MORELIA	54) MORELIA	1) MORELIA	1153	C1	UNIVERSIDAD SOR JUANA INÉS DE LA CRUZ, CALLE JOSÉ MARÍA COSS, NÚMERO 4129, COLONIA JOSÉ MARÍA COSS, CÓDIGO POSTAL 58190, MORELIA, MICHOACÁN, ENTRE LA CALLE RAFAEL SOLCHAGA Y LA AVENIDA PASEO DE LA REPÚBLICA	CECILIA BASALDUA LEMUS	MARTHA DELIA GUILLEN MUÑOZ	PAOLA ANDREA FUENTES HERNANDEZ	DINA OLIVA BUCK SANCHEZ	LAURA ELENA GUTIERREZ HERRERA	OFELIA GARCIA AVILA	JESUS GUZMAN CHAVEZ
8) MORELIA	16) MORELIA	54) MORELIA	1) MORELIA	1160	B1	ESCUELA PRIMARIA URBANA FEDERAL HERMANOS SERDÁN, CALLE ASTRÓNOMOS, NÚMERO 287, FRACCIONAMIENTO COSMOS, CÓDIGO POSTAL 58050, MORELIA, MICHOACÁN, ENTRE LA CALLE NEBULOSAS Y LA CALLE GALAXIAS	ENGELBERT HUAPE PADILLA	JULIO CESAR MARTINEZ ALVAREZ	RICARDO CHAVIRA LEAL	MARIANA ESPINOSA MEJIA	MARIA RENATA ANGUIANO VARGAS	ROCIO HERNANDEZ VELAZQUEZ	RODRIGO AMEZCUA JAIMES
8) MORELIA	16) MORELIA	54) MORELIA	1) MORELIA	1160	C1	ESCUELA PRIMARIA URBANA FEDERAL HERMANOS SERDÁN, CALLE ASTRÓNOMOS, NÚMERO 287, FRACCIONAMIENTO COSMOS, CÓDIGO POSTAL 58050, MORELIA, MICHOACÁN, ENTRE LA CALLE NEBULOSAS Y LA CALLE GALAXIAS	SANDRA BRAVO FIGUEROA	IORDY JAFETTE MARTINEZ HERNANDEZ	LETICIA CORREA GARCIA	JAIME GARCIA RAMIREZ	LUZ MARIA AVALOS MORA	DAVID HURTADO ONTIVEROS	ARGELIA MALDONADO ROJAS
8) MORELIA	16) MORELIA	54) MORELIA	1) MORELIA	1160	C2	ESCUELA PRIMARIA URBANA FEDERAL HERMANOS SERDÁN, CALLE ASTRÓNOMOS, NÚMERO 287, FRACCIONAMIENTO COSMOS, CÓDIGO POSTAL 58050, MORELIA, MICHOACÁN, ENTRE LA CALLE NEBULOSAS Y LA CALLE GALAXIAS	HERMILO CALDERON CASTRO	RICARDO AGUILAR LARA	IRVING LUIS CRUZ OROZCO	GABRIELA GUERRERO MUÑIZ	RODRIGO CORONA CORNEJO	MAURICIO GABRIEL JIMENEZ REYNOSO	ILEANA GUADALUPE GONZALEZ GUERRERO
8) MORELIA	16) MORELIA	54) MORELIA	1) MORELIA	1160	C3	ESCUELA PRIMARIA URBANA FEDERAL HERMANOS SERDÁN, CALLE ASTRÓNOMOS, NÚMERO 287, FRACCIONAMIENTO COSMOS, CÓDIGO POSTAL 58050, MORELIA, MICHOACÁN, ENTRE LA CALLE NEBULOSAS Y LA CALLE GALAXIAS	ALEJANDRA CORONA HERNANDEZ	ABNER ALBARRAN GOMEZ	FRANCISCO IVAN DIAZ MORENO	BLANCA ESTELA LEMUS VIDAL	RAMIRO DIAZ NIETO	TERESA NATALIA MACIAS VARGAS	CINDY JANETH LEON PIZA
8) MORELIA	16) MORELIA	54) MORELIA	1) MORELIA	1160	C4	ESCUELA PRIMARIA URBANA FEDERAL HERMANOS SERDÁN, CALLE ASTRÓNOMOS, NÚMERO 287, FRACCIONAMIENTO COSMOS, CÓDIGO POSTAL 58050, MORELIA, MICHOACÁN, ENTRE LA CALLE NEBULOSAS Y LA CALLE GALAXIAS	PATRICIA YUNUEN GONZALEZ SORIA	REBECA ALCARAZ LINARES	LUIS RAMIRO DIAZ NIETO	TERESA MARGARITA MARES BOBADILLA	GERARDO GONZALEZ MANCERA	VICTOR MANUEL MARES MELGOZA	LETICIA CANDELAS ROCHA
8) MORELIA	16) MORELIA	54) MORELIA	1) MORELIA	1160	C5	ESCUELA PRIMARIA URBANA FEDERAL HERMANOS SERDÁN, CALLE ASTRÓNOMOS, NÚMERO 287, FRACCIONAMIENTO COSMOS, CÓDIGO POSTAL 58050, MORELIA, MICHOACÁN, ENTRE LA CALLE NEBULOSAS Y LA CALLE GALAXIAS	ALEJANDRA LOPEZ PEÑA	BÉATRIZ ALEJALDRE VAZQUEZ	EVA JOSEFINA ESCOBAR CARDENAS	ASIB MARTINEZ LEDESMA	GABRIELA GUTIERREZ TREJO	DOLORES GUTIERREZ LULE	ROCIO ADRIANA GALLEGOS MANCERA

Distrito Federal	Distrito Local	Municipio	Localidad	Sección	Casilla	Ubicación	Presidenta/e	Secretaria/o	1er. Escrutador	2do. Escrutador	1er. Suplente	2do. Suplente	3er. Suplente
8) MORELIA	16) MORELIA	54) MORELIA	1) MORELIA	1161	B1	ESCUELA PRIMARIA PARTICULAR MUNDO EDUCATIVO MONTESSORI, CALLE AVENIDA COSMOS, NÚMERO 190, FRACCIONAMIENTO COSMOS, CÓDIGO POSTAL 58050, MORELIA, MICHOACÁN, ENTRE LA CALLE METEOROS Y LA CALLE CONSTELACIONES	TZETZANGARI MAGDALENA ARIAS SILVA	GARDENIA CHAVEZ JUAREZ	VIOLETA CATALINA ARRIETA HINOJOSA	TZETZANGARI MADELEINE CHAVEZ ARIAS	ELIA MINERVA HUERTA CAPIZ	DANIELA DOMINIQUE HUERAMO AGUILAR	MARIANA ALEXIA GUERRERO MEJORADA
8) MORELIA	16) MORELIA	54) MORELIA	1) MORELIA	1161	C1	ESCUELA PRIMARIA PARTICULAR MUNDO EDUCATIVO MONTESSORI, CALLE AVENIDA COSMOS, NÚMERO 190, FRACCIONAMIENTO COSMOS, CÓDIGO POSTAL 58050, MORELIA, MICHOACÁN, ENTRE LA CALLE METEOROS Y LA CALLE CONSTELACIONES	ANDRES CASTRO CHACON	SAUL CHAVEZ VELAZQUEZ	SILVIA CERNA MANZANO	BRENDA FERNANDA CHAVEZ RUIZ	MA. ELENA JAIMES ONTIVEROS	ERICK ABRAHAM GALLEGOS SORIA	ROSA BERTHA CEDEÑO GARCIA
8) MORELIA	10) MORELIA	54) MORELIA	1) MORELIA	1191	B1	ESCUELA PRIMARIA FERNANDO MONTES DE OCA, CALLE JUAN DE LA BARRERA, NÚMERO 765, COLONIA NIÑOS HÉROES CÓDIGO POSTAL 58195, MORELIA, MICHOACÁN, A UN COSTADO DEL JARDIN DE NIÑOS	DELIA CARDOSO SERVIN	MELISSA CORINE CARBAJAL TAPIA	VERONICA ARREOLA MELCHOR	MARIA DEL ROSARIO GUADARRAMA LOPEZ	MARIA YETZEL CISNEROS PEREZ	PATRICIA LOPEZ ALMANZA	JESUS ABREGO CALDERON
8) MORELIA	10) MORELIA	54) MORELIA	1) MORELIA	1191	C1	ESCUELA PRIMARIA FERNANDO MONTES DE OCA, CALLE JUAN DE LA BARRERA, NÚMERO 765, COLONIA NIÑOS HÉROES CÓDIGO POSTAL 58195, MORELIA, MICHOACÁN, A UN COSTADO DEL JARDIN DE NIÑOS	EVER EDUARDO DORANTES REYES	EDITH MAGDALENA GARCIA AREVALO	CECILIA AVILA LOPEZ	MARIA ELENA JORDAN HERNANDEZ	ANA LAURA CORTES AGUIRRE	MARIA DE LOS ANGELES LOPEZ VALDOVINOS	GUILLERMO AGUILAR SOTELO
8) MORELIA	10) MORELIA	54) MORELIA	1) MORELIA	1191	C2	ESCUELA PRIMARIA FERNANDO MONTES DE OCA, CALLE JUAN DE LA BARRERA, NÚMERO 765, COLONIA NIÑOS HÉROES CÓDIGO POSTAL 58195, MORELIA, MICHOACÁN, A UN COSTADO DEL JARDIN DE NIÑOS	ERIC LOPEZ VILLASEÑOR	RODRIGO GONZALEZ AGUIRRE	MARIA DEL CARMEN AVILES ARMENTA	MARGARITA MARTINEZ SANTOS	OPALINA CRUZ NUÑEZ	BLANCA MARIELA MAGAÑA GUZMAN	LORENZO CARRANZA ALVAREZ
8) MORELIA	10) MORELIA	54) MORELIA	1) MORELIA	1191	C3	ESCUELA PRIMARIA FERNANDO MONTES DE OCA, CALLE JUAN DE LA BARRERA, NÚMERO 765, COLONIA NIÑOS HÉROES CÓDIGO POSTAL 58195, MORELIA, MICHOACÁN, A UN COSTADO DEL JARDIN DE NIÑOS	ALAN EDUARDO ACUÑA CASTRO	FATIMA YAZMIN HERNANDEZ NUÑEZ	CELESTE MICHEEL BARRIGA JIMENEZ	DONOVAN MORALES NOVOA	VELLANIRA CUIN JACUINDE	SANDRA MENDEZ RAMOS	LUIS FERNANDO CORTES RODRIGUEZ
8) MORELIA	10) MORELIA	54) MORELIA	1) MORELIA	1191	C4	ESCUELA PRIMARIA FERNANDO MONTES DE OCA, CALLE JUAN DE LA BARRERA, NÚMERO 765, COLONIA NIÑOS HÉROES CÓDIGO POSTAL 58195, MORELIA, MICHOACÁN, A UN COSTADO DEL JARDIN DE NIÑOS	PAULINA IRAIS AGUILAR PEREZ	FELIPE HUANTE LOBATO	GRACIELA VANESA CRUZ GALVAN	MARIO MURILLO BAÑALES	ARACELI GARCIA VEGA	ANA LILIA NAVARRO PANTOJA	FERNANDO FARFAN CARRILLO
8) MORELIA	10) MORELIA	54) MORELIA	1) MORELIA	1191	C5	ESCUELA PRIMARIA FERNANDO MONTES DE OCA, CALLE JUAN DE LA BARRERA, NÚMERO 765, COLONIA NIÑOS HÉROES CÓDIGO POSTAL 58195, MORELIA, MICHOACÁN, A UN COSTADO DEL JARDIN DE NIÑOS	ALONDRA JAZMIN AYALA BEDOLLA	PATRICIA ALEJANDRA HUERTA AGUIRRE	ANGELICA FERRER FERRER	ARELI NARVAEZ GOMEZ	MODESTO GUERRERO GRANADOS	MARIA DOLORES CHACON AVALOS	AURORA GARCIA URUETA
8) MORELIA	10) MORELIA	54) MORELIA	1) MORELIA	1191	C6	ESCUELA PRIMARIA FERNANDO MONTES DE OCA, CALLE JUAN DE LA BARRERA, NÚMERO 765, COLONIA NIÑOS HÉROES CÓDIGO POSTAL 58195, MORELIA, MICHOACÁN, A UN COSTADO DEL JARDIN DE NIÑOS	ISMAEL RICARDO BRAVO BELLO	JOSE LUIS LOPEZ LEMUS	ADRIANA FLORES RESENDIS	PALOMA GUADALUPE CERVANTES CUELLAR	MARIA SUSANA HERNANDEZ LAZARO	FRANCISCO JAVIER FARFAN CHAVEZ	ALBERTO MENDEZ ARCOS
8) MORELIA	10) MORELIA	54) MORELIA	1) MORELIA	1191	C7	ESCUELA PRIMARIA FERNANDO MONTES DE OCA, CALLE JUAN DE LA BARRERA, NÚMERO 765, COLONIA NIÑOS HÉROES CÓDIGO POSTAL 58195, MORELIA, MICHOACÁN, A UN COSTADO DEL JARDIN DE NIÑOS	LUCERO GUADALUPE CAMPUZANO CRUZ	ADOLFO MEDINA TORRES	MARIELA PATRICIA FUENTES VAZQUEZ	ISIDRO FERNANDO ESPINOSA LOPEZ	MARBELLA JAIMES GODINEZ	MARIA FIDELIA LOPEZ ORDUÑEZ	LUZ MARIA FRIAS CRUZ
8) MORELIA	10) MORELIA	54) MORELIA	1) MORELIA	1191	C8	ESCUELA PRIMARIA FERNANDO MONTES DE OCA, CALLE JUAN DE LA BARRERA, NÚMERO 765, COLONIA NIÑOS HÉROES CÓDIGO POSTAL 58195, MORELIA, MICHOACÁN, A UN COSTADO DEL JARDIN DE NIÑOS	JOSE DOLORES CARBAJAL SANTANA	MAYRA SARAHÍ MENDOZA JACOBO	NANCY GONZALEZ FERREYRA	ANALI FABIOLA ESPINOZA PONCE	FRANCISCO JAVIER LEON PEREZ	JAVIER CORTES HERRERA	ROGELIO GONZALEZ LARA
8) MORELIA	10) MORELIA	54) MORELIA	1) MORELIA	1191	E1	ESCUELA PRIMARIA GILDARDO MAGAÑA , CALLE JOSÉ FRANCISCO DE BARREDA, SIN NÚMERO, COLONIA QUINCEO, CÓDIGO POSTAL 58330, MORELIA, MICHOACÁN, ENTRE LA CALLE PLAZA QUINCEO Y LA CALLE FELIPE SIERRA	ELVIRA AGUIRRE PONCE	MIGUEL ANGEL AVALOS RODRIGUEZ	ANDREA CHAVEZ HERNANDEZ	JOSE JUAN AVALOS ARCOS	GENARO HERNANDEZ MALDONADO	DIEGO ALEJANDRO DOMINGUEZ ESTEBAN	ROSA ISELA BOYZO NEGRETE
8) MORELIA	10) MORELIA	54) MORELIA	1) MORELIA	1191	E1C1	ESCUELA PRIMARIA GILDARDO MAGAÑA , CALLE JOSÉ FRANCISCO DE BARREDA, SIN NÚMERO, COLONIA QUINCEO, CÓDIGO POSTAL 58330, MORELIA, MICHOACÁN, ENTRE LA CALLE PLAZA QUINCEO Y LA CALLE FELIPE SIERRA	HUMBERTO GONZALEZ LOPEZ	MA. DEL RAYO BALDERAS VIDAL	ERNESTO CORREA DECENAS	CRISTOPHER ISAAC CAMARENA ESTRADA	LILIAN GUADALUPE HERNANDEZ XX	RUBEN ELIZALDE LUNA	ADELA CEDEÑO HUAPE
8) MORELIA	10) MORELIA	54) MORELIA	1) MORELIA	1191	E1C2	ESCUELA PRIMARIA GILDARDO MAGAÑA , CALLE JOSÉ FRANCISCO DE BARREDA, SIN NÚMERO, COLONIA QUINCEO, CÓDIGO POSTAL 58330, MORELIA, MICHOACÁN, ENTRE LA CALLE PLAZA QUINCEO Y LA CALLE FELIPE SIERRA	SHANTI GABRIELA ABARCA REYES	ANA FABIOLA BALLINAS CASTELLANOS	ANAYELI ESMERALDA JIMENEZ GARCIA	EMMANUEL CRUZ BAÑUELOS	VERONICA ALEJANDRA ARELLANO RAYA	MARIA GUADALUPE ELIZARRARAS ALONSO	VICTOR MANUEL CHAVEZ ALVAREZ
8) MORELIA	10) MORELIA	54) MORELIA	1) MORELIA	1191	E1C3	ESCUELA PRIMARIA GILDARDO MAGAÑA , CALLE JOSÉ FRANCISCO DE BARREDA, SIN NÚMERO, COLONIA QUINCEO, CÓDIGO POSTAL 58330, MORELIA, MICHOACÁN, ENTRE LA CALLE PLAZA QUINCEO Y LA CALLE FELIPE SIERRA	FEDERICO AGUIRRE GUTIERREZ	MARIA MERCEDES CAMARENA MELO	ENRIQUE LEON VILLANUEVA	ANGEL RIGOBERTO CRUZ VILLA	GUILLERMO ARREOLA VARGAS	MARIA ANTONIETA GALLO PEREZ	EULOGIA DOMINGUEZ MORALES
8) MORELIA	10) MORELIA	54) MORELIA	1) MORELIA	1191	E1C4	ESCUELA PRIMARIA GILDARDO MAGAÑA , CALLE JOSÉ FRANCISCO DE BARREDA, SIN NÚMERO, COLONIA QUINCEO, CÓDIGO POSTAL 58330, MORELIA, MICHOACÁN, ENTRE LA CALLE PLAZA QUINCEO Y LA CALLE FELIPE SIERRA	ADOLFO ALDACO LEMUS	MARIA LUISA CANO LEON	ABRIL CHAVEZ ROSAS	MA GEORGINA ELIZARRARAZ GONZALEZ	MARIA JUANA BERNAL BLANCAS	JORGE YOBANI GALVEZ OROZCO	VICENTE GARCIA GARCIA
8) MORELIA	10) MORELIA	54) MORELIA	1) MORELIA	1191	E1C5	ESCUELA PRIMARIA GILDARDO MAGAÑA , CALLE JOSÉ FRANCISCO DE BARREDA, SIN NÚMERO, COLONIA QUINCEO, CÓDIGO POSTAL 58330, MORELIA, MICHOACÁN, ENTRE LA CALLE PLAZA QUINCEO Y LA CALLE FELIPE SIERRA	SERGIO OMAR ALMONTE DOMINGUEZ	MARIA CERVANTES CHAVEZ	ERIK ROMAN HERNANDEZ DIAZ	EFRAIN FIGUEROA DUEÑAS	YESICA ESMERALDA BOYZO SOLORIO	ROXANA POLETH GARCIA BARTOLO	MARIA GUADALUPE GARCIA PEDRAZA

Distrito Federal	Distrito Local	Municipio	Localidad	Sección	Casilla	Ubicación	Presidenta/e	Secretaria/o	1er. Escrutador	2do. Escrutador	1er. Suplente	2do. Suplente	3er. Suplente
8) MORELIA	10) MORELIA	54) MORELIA	1) MORELIA	1191	E1C6	ESCUELA PRIMARIA GILDARDO MAGAÑA , CALLE JOSÉ FRANCISCO DE BARREDA, SIN NÚMERO, COLONIA QUINCEO, CÓDIGO POSTAL 58330, MORELIA, MICHOACÁN, ENTRE LA CALLE PLAZA QUINCEO Y LA CALLE FELIPE SIERRA	JOSE LUIS ALVARADO LAREDO	JAZMIN CHAVEZ PINEDA	NANCY JIMENEZ BALDERAS	JUANA MIRIAM FRIAS MEDINA	JULIO ALBERTO CHAVEZ GIL	ALMA ROSA GUTIERREZ VAZQUEZ	MARISOL GONZALEZ MEDINA
8) MORELIA	10) MORELIA	54) MORELIA	1) MORELIA	1191	E1C7	ESCUELA PRIMARIA GILDARDO MAGAÑA , CALLE JOSÉ FRANCISCO DE BARREDA, SIN NÚMERO, COLONIA QUINCEO, CÓDIGO POSTAL 58330, MORELIA, MICHOACÁN, ENTRE LA CALLE PLAZA QUINCEO Y LA CALLE FELIPE SIERRA	JOSE LUIS ALVAREZ CENDEJAS	SALVADOR CHORA SERVIN	AMIRA GUADALUPE ABREGO ABARCA	ERIC GARCIA BAZAN	KARLA CORTES RODRIGUEZ	BERTHA CASTRO GOMEZ	PATRICIA HERNANDEZ HERRERA
8) MORELIA	10) MORELIA	54) MORELIA	1) MORELIA	1191	E1C8	ESCUELA PRIMARIA GILDARDO MAGAÑA , CALLE JOSÉ FRANCISCO DE BARREDA, SIN NÚMERO, COLONIA QUINCEO, CÓDIGO POSTAL 58330, MORELIA, MICHOACÁN, ENTRE LA CALLE PLAZA QUINCEO Y LA CALLE FELIPE SIERRA	FRANCISCO ZURIEL AMBRIZ VARGAS	CLAUDIA MARIANA CHORA SILVA	ALEJANDRO ANDRES VILLASEÑOR	JUANA GARCIA GARCIA	FEDERICO COSMES LOPEZ	DANIEL ANGUIANO GARCIA	MATILDE HERRERA ROMERO
8) MORELIA	10) MORELIA	54) MORELIA	1) MORELIA	1191	E1C9	ESCUELA PRIMARIA GILDARDO MAGAÑA , CALLE JOSÉ FRANCISCO DE BARREDA, SIN NÚMERO, COLONIA QUINCEO, CÓDIGO POSTAL 58330, MORELIA, MICHOACÁN, ENTRE LA CALLE PLAZA QUINCEO Y LA CALLE FELIPE SIERRA	AYMEE ANDRADE RUBIO	BRAULIO CORREA DECENAS	ROXANA EDITH ARREOLA HERNANDEZ	DIANA LAURA GOMEZ GARCIA	IDALIA DIAZ NEGRETE	ROSALUNDA AVALOS ESPINO	MARIA GUADALUPE CRUZ HERNANDEZ
8) MORELIA	10) MORELIA	54) MORELIA	1) MORELIA	1193	B1	ESCUELA PRIMARIA URBANA FEDERAL GABRIELA MISTRAL, CALLE CARLOS TORRES MANZO, SIN NÚMERO, COLONIA SOLIDARIDAD, CÓDIGO POSTAL 58116, MORELIA, MICHOACÁN, ENTRE LA CALLE ADOLFO LOPEZ MATEOS Y LA CALLE BENITO JUÁREZ	CATALINA ALCANTAR COLIN	MARIA DE LOS ANGELES LOPEZ AGUADO	FERNANDO OMAR CHIHUAQUE LULE	CLAUDIA YURITZI ALMANZA GARFIAS	JUAN OSCAR GONZALEZ BUCIO	IRENE ESMERALDA LEON SAUCEDO	EZEQUIEL HERNANDEZ MORALES
8) MORELIA	10) MORELIA	54) MORELIA	1) MORELIA	1193	C1	ESCUELA PRIMARIA URBANA FEDERAL GABRIELA MISTRAL, CALLE CARLOS TORRES MANZO, SIN NÚMERO, COLONIA SOLIDARIDAD, CÓDIGO POSTAL 58116, MORELIA, MICHOACÁN, ENTRE LA CALLE ADOLFO LOPEZ MATEOS Y LA CALLE BENITO JUÁREZ	ADRIANA ARREDONDO AYALA	KAREN ALMONTE RIVERA	NDIA PATRICIA DIAZ HERNANDEZ	EDITH AREVALO LOPEZ	HANNIA GONZALEZ GUTIERREZ	SERGIO AVALOS LOPEZ	MA DOLORES HUAZANO ANGELES
8) MORELIA	10) MORELIA	54) MORELIA	1) MORELIA	1193	C2	ESCUELA PRIMARIA URBANA FEDERAL GABRIELA MISTRAL, CALLE CARLOS TORRES MANZO, SIN NÚMERO, COLONIA SOLIDARIDAD, CÓDIGO POSTAL 58116, MORELIA, MICHOACÁN, ENTRE LA CALLE ADOLFO LOPEZ MATEOS Y LA CALLE BENITO JUÁREZ	FRANCISCO NOEL AYALA ACOSTA	JOSE LUIS CASTRO GUTIERREZ	TERESA DE JESUS GAONA MENDOZA	SUSANA ARIAS GARCIA	CLAUDIA VERONICA GONZALEZ ROSEL	LUIS ANGEL CERVANTES MARTINEZ	JUAN PABLO JUAREZ GOMEZ
8) MORELIA	10) MORELIA	54) MORELIA	1) MORELIA	1193	C3	ESCUELA PRIMARIA URBANA FEDERAL GABRIELA MISTRAL, CALLE CARLOS TORRES MANZO, SIN NÚMERO, COLONIA SOLIDARIDAD, CÓDIGO POSTAL 58116, MORELIA, MICHOACÁN, ENTRE LA CALLE ADOLFO LOPEZ MATEOS Y LA CALLE BENITO JUÁREZ	ADRIANA AYALA HERNANDEZ	MEGAN CHRISTIANY FUENTES GARCIA	AGUSTINA GARCIA RAMOS	CLAUDIA MICHEL ARZOLA GUZMAN	MAYRA LIZETH GONZALEZ SANDOVAL	MONICA CHAVEZ LAZARO	JOSE LOPEZ DIAZ
8) MORELIA	10) MORELIA	54) MORELIA	1) MORELIA	1193	C4	ESCUELA PRIMARIA URBANA FEDERAL GABRIELA MISTRAL, CALLE CARLOS TORRES MANZO, SIN NÚMERO, COLONIA SOLIDARIDAD, CÓDIGO POSTAL 58116, MORELIA, MICHOACÁN, ENTRE LA CALLE ADOLFO LOPEZ MATEOS Y LA CALLE BENITO JUÁREZ	MARIA FERNANDA CASTRO MARQUEZ	YOVANI GUILLEN MARTINEZ	JOSE EMMANUEL GONZALEZ BUCIO	GLORIA CABELLO JACOBO	YESICA CITLALI HERNANDEZ DELGADO	JOSE LAZARO CERVANTES MELCHOR	VICTOR MANUEL ESTRADA TOLEDO
8) MORELIA	10) MORELIA	54) MORELIA	1) MORELIA	1193	C5	ESCUELA PRIMARIA URBANA FEDERAL GABRIELA MISTRAL, CALLE CARLOS TORRES MANZO, SIN NÚMERO, COLONIA SOLIDARIDAD, CÓDIGO POSTAL 58116, MORELIA, MICHOACÁN, ENTRE LA CALLE ADOLFO LOPEZ MATEOS Y LA CALLE BENITO JUÁREZ	FAVIOLA CASTRO VAZQUEZ	OSMAR HERNANDEZ VILLA	JOSE RIGOBERTO GUERRA GONZALEZ	ANA MARIA CALDERON REYES	MARIA ELENA HERNANDEZ DOMINGUEZ	VICTOR ANTONIO CORTEZ MEDINA	JOSEFINA GARCIA CAMACHO
8) MORELIA	10) MORELIA	54) MORELIA	1) MORELIA	1193	C6	ESCUELA PRIMARIA URBANA FEDERAL GABRIELA MISTRAL, CALLE CARLOS TORRES MANZO, SIN NÚMERO, COLONIA SOLIDARIDAD, CÓDIGO POSTAL 58116, MORELIA, MICHOACÁN, ENTRE LA CALLE ADOLFO LOPEZ MATEOS Y LA CALLE BENITO JUÁREZ	EVELYN YURITZI CRUZ MALDONADO	EIRA ARANZAZU ARROYO ORTIZ	ROBERTO LICEA RAMOS	JOSE CAMARENA TORRES	EDUARDO ALBERTO HUESCA BELTRAN	JOSE EQUIHUA MORA	MARIA JUANA GARCIA ALVAREZ
8) MORELIA	10) MORELIA	54) MORELIA	1) MORELIA	1193	C7	ESCUELA PRIMARIA URBANA FEDERAL GABRIELA MISTRAL, CALLE CARLOS TORRES MANZO, SIN NÚMERO, COLONIA SOLIDARIDAD, CÓDIGO POSTAL 58116, MORELIA, MICHOACÁN, ENTRE LA CALLE ADOLFO LOPEZ MATEOS Y LA CALLE BENITO JUÁREZ	KRISTHIAN EMMANUEL FERREIRA ALVA	EDUARDO BENJAMIN BARRERA GARCIA	MA. ELENA EQUIHUA MORA	CARLOS CAMPOS CUEVAS	RICARDO LOPEZ GALLEGOS	SANTIAGO ALEJANDRO GARCIA ALVAREZ	GRACIELA GARCIA CORTES
8) MORELIA	10) MORELIA	54) MORELIA	1) MORELIA	1193	C8	ESCUELA PRIMARIA URBANA FEDERAL GABRIELA MISTRAL, CALLE CARLOS TORRES MANZO, SIN NÚMERO, COLONIA SOLIDARIDAD, CÓDIGO POSTAL 58116, MORELIA, MICHOACÁN, ENTRE LA CALLE ADOLFO LOPEZ MATEOS Y LA CALLE BENITO JUÁREZ	ISRAEL FLORES MERCADO	HECTOR GABRIEL CHAVARRIA GUILLEN	FERNANDA HERNANDEZ MEDINA	JANETTE VIOLETA CHAVEZ VILLASEÑOR	MONICA DOMINGUEZ MALDONADO	BRAYAN ANTONIO GONZALEZ ROSEL	JORGE ALMANZA GARFIAS
8) MORELIA	10) MORELIA	54) MORELIA	1) MORELIA	1193	C9	ESCUELA PRIMARIA URBANA FEDERAL GABRIELA MISTRAL, CALLE CARLOS TORRES MANZO, SIN NÚMERO, COLONIA SOLIDARIDAD, CÓDIGO POSTAL 58116, MORELIA, MICHOACÁN, ENTRE LA CALLE ADOLFO LOPEZ MATEOS Y LA CALLE BENITO JUÁREZ	MA. ELENA LEON CABALLERO	Yael CHAVEZ MERLOS	NAVOLIT CARBAJAL PEREZ NEGRON	MA. DE LOS ANGELES CORONA SANTOS	MARIA GREGORIA GARCIA VARGAS	GUADALUPE HERNANDEZ ESPINOZA	HILARIA LOPEZ GARCIA
8) MORELIA	10) MORELIA	54) MORELIA	1) MORELIA	1197	B1	ESCUELA PRIMARIA IGNACIO ZARAGOZA, CALLE AVENIDA MORELOS NORTE, NÚMERO 3751, COLONIA LA SOLEDAD, CÓDIGO POSTAL 58210, MORELIA, MICHOACÁN, ENTRE LA CALLE CRESCENCIO MORALES Y LA CALLE CHAVA FLORES	IRVING ALBARRAN BARRERA	CITLALI BERENICE GUZMAN GOMEZ	DENISS FLORES ROCHA	IVAN HERNANDEZ CEJA	MA. DEL ROSARIO FRANCO ZAMUDIO	JOSE TRINIDAD ARIAS VERA	MARIA DIOCELINA GARCIA AGUILAR
8) MORELIA	10) MORELIA	54) MORELIA	1) MORELIA	1197	C1	ESCUELA PRIMARIA IGNACIO ZARAGOZA, CALLE AVENIDA MORELOS NORTE, NÚMERO 3751, COLONIA LA SOLEDAD, CÓDIGO POSTAL 58210, MORELIA, MICHOACÁN, ENTRE LA CALLE CRESCENCIO MORALES Y LA CALLE CHAVA FLORES	WENDY JANET BARRERA GARCIA	MARIA ELENA HERNANDEZ ESPINOZA	LILIA FLORES SANCHEZ	MARCO ANTONIO HERNANDEZ RAMIREZ	ESBEYDI GARCIA SANCHEZ	OMAR BUCIO CORONA	JESUS FERREIRA FERREIRA

Distrito Federal	Distrito Local	Municipio	Localidad	Sección	Casilla	Ubicación	Presidenta/e	Secretaria/o	1er. Escrutador	2do. Escrutador	1er. Suplente	2do. Suplente	3er. Suplente
8) MORELIA	10) MORELIA	54) MORELIA	1) MORELIA	1197	C2	ESCUELA PRIMARIA IGNACIO ZARAGOZA, CALLE AVENIDA MORELOS NORTE, NÚMERO 3751, COLONIA LA SOLEDAD, CÓDIGO POSTAL 58210, MORELIA, MICHOACÁN, ENTRE LA CALLE CRESCENCIO MORALES Y LA CALLE CHAVA FLORES	SUSANA BUSTAMANTE HERNANDEZ	EMILIO CORTES RODRIGUEZ	CLAUDIA VIANEY GALVAN OLVERA	MARIA PATRICIA HERNANDEZ TOVAR	BEATRIZ GARCIA SERRANO	AGUSTIN CARDONA VELAZQUEZ	MA ROSARIO ANGUIANO PEREZ
8) MORELIA	10) MORELIA	54) MORELIA	1) MORELIA	1197	C3	ESCUELA PRIMARIA IGNACIO ZARAGOZA, CALLE AVENIDA MORELOS NORTE, NÚMERO 3751, COLONIA LA SOLEDAD, CÓDIGO POSTAL 58210, MORELIA, MICHOACÁN, ENTRE LA CALLE CRESCENCIO MORALES Y LA CALLE CHAVA FLORES	LUIS ANGEL COLIN GONZALEZ	JOSE FAUSTO PACHECO	LILIA GAONA MAGALLAN	JOSE MANUEL DURAN BARRERA	OFELIA GUZMAN MARTINEZ	GABRIEL CARRILLO SEGOVIA	MARIA ASCENCION CANO SIXTOS
8) MORELIA	10) MORELIA	54) MORELIA	1) MORELIA	1197	C4	ESCUELA PRIMARIA IGNACIO ZARAGOZA, CALLE AVENIDA MORELOS NORTE, NÚMERO 3751, COLONIA LA SOLEDAD, CÓDIGO POSTAL 58210, MORELIA, MICHOACÁN, ENTRE LA CALLE CRESCENCIO MORALES Y LA CALLE CHAVA FLORES	ANA LUCIA DURAN ORTIZ	KARLA ALVARADO MAYA	NELI GERMAN AVALOS	JUANA GALLEGOS GUTIERREZ	BRYAN MICHAEL ALVAREZ PARRA	XOCHITL YADIRA CORTES PERALTA	FRANCISCO CORONA GARCIA
8) MORELIA	10) MORELIA	54) MORELIA	1) MORELIA	1197	S1	COMPLEJO DEPORTIVO BICENTENARIO, CALLE AVENIDA TORREÓN NUEVO, SIN NÚMERO, COLONIA BARRIO ALTO, CÓDIGO POSTAL 58118, MORELIA, MICHOACÁN, ENTRE LA CALLE RAMÓN HUARTE Y LA CALLE SIN NOMBRE	MARIA GUADALUPE AGUILAR CHAVEZ	JOSE LUIS GARCIA RIOS	SALVADOR ESCOBAR CHAVEZ	MARIA SUSANA GONZALEZ RICO	DIANA ALEJANDRA CISNEROS CHAVEZ	MICAELA ESPINOZA RUIZ	MIGUEL ANGEL CRUZ VAZQUEZ
8) MORELIA	10) MORELIA	54) MORELIA	1) MORELIA	1198	B1	ESCUELA PRIMARIA URBANA FEDERAL 18 DE MARZO, CALLE MERCEDES R. DE SALAZAR, NÚMERO 25, COLONIA EL REALITO, CÓDIGO POSTAL 58116, MORELIA, MICHOACÁN, ENTRE EL PERIFÉRICO PASEO DE LA REPÚBLICA Y LA CALLE LANCEROS DE LA LIBERTAD	ABIGAIL CORIA SOLIS	LIZBETH BOYZO GOMEZ	SILVIANO HERREJON CEDEÑO	RAFAEL ALCARAZ MARTINEZ	JOSEFINA GARCIA ARREDONDO	JOSE FERNANDO HERRERA CONEJO	SALVADOR CORTES GONZALEZ
8) MORELIA	10) MORELIA	54) MORELIA	1) MORELIA	1198	C1	ESCUELA PRIMARIA URBANA FEDERAL 18 DE MARZO, CALLE MERCEDES R. DE SALAZAR, NÚMERO 25, COLONIA EL REALITO, CÓDIGO POSTAL 58116, MORELIA, MICHOACÁN, ENTRE EL PERIFÉRICO PASEO DE LA REPÚBLICA Y LA CALLE LANCEROS DE LA LIBERTAD	FULGENCIO ALARCON NAVA	JOSUE CASTAÑEDA VILICAÑA	LUZ GABRIELA BERNAL NAVARRO	VICTOR MANUEL DUEÑAS VILLASEÑOR	ALEJANDRINA GARCIA ORTIZ	JESUS CONTRERAS LOPEZ	HECTOR DURAN HERNANDEZ
8) MORELIA	10) MORELIA	54) MORELIA	1) MORELIA	1198	C2	ESCUELA PRIMARIA URBANA FEDERAL 18 DE MARZO, CALLE MERCEDES R. DE SALAZAR, NÚMERO 25, COLONIA EL REALITO, CÓDIGO POSTAL 58116, MORELIA, MICHOACÁN, ENTRE EL PERIFÉRICO PASEO DE LA REPÚBLICA Y LA CALLE LANCEROS DE LA LIBERTAD	FATIMA PATRICIA ALVA GIL	VERONICA JASMIN GARCIA OCHOA	ANGEL NOE LEDEZMA CORREA	ERICK ADRIAN FLORES ROJAS	ROCIO GARCIA PARAMO	CLAUDIA CORREA FIGUEROA	JOSE LUIS GUTIERREZ PADILLA
8) MORELIA	10) MORELIA	54) MORELIA	1) MORELIA	1198	C3	ESCUELA PRIMARIA URBANA FEDERAL 18 DE MARZO, CALLE MERCEDES R. DE SALAZAR, NÚMERO 25, COLONIA EL REALITO, CÓDIGO POSTAL 58116, MORELIA, MICHOACÁN, ENTRE EL PERIFÉRICO PASEO DE LA REPÚBLICA Y LA CALLE LANCEROS DE LA LIBERTAD	ALONSO AMADOR CARDONA	DANIELA GARCIA ROMERO	LUISANA GUADALUPE CHAVEZ PLANCARTE	MIRIAM VICTORIA GAONA AGUILAR	DIANA GERVAJIO MENDIOLA	FLOR MARIA FABELA GERONIMO	CAROLINA LEDEZMA MONTIEL
8) MORELIA	10) MORELIA	54) MORELIA	1) MORELIA	1198	C4	ESCUELA PRIMARIA URBANA FEDERAL 18 DE MARZO, CALLE MERCEDES R. DE SALAZAR, NÚMERO 25, COLONIA EL REALITO, CÓDIGO POSTAL 58116, MORELIA, MICHOACÁN, ENTRE EL PERIFÉRICO PASEO DE LA REPÚBLICA Y LA CALLE LANCEROS DE LA LIBERTAD	RUTH ASCENCIO ARMENTA	ERIKA MAYTE GRANADA OSORIO	JONATHAN CORREA GARCIA	MARTIN HERNANDEZ DIAZ	MARIA DE LOS ANGELES GUDIÑO HUANTE	MA. HERLINDA GUILLEN GOMEZ	ANTONIO GONZALEZ PEREZ
8) MORELIA	10) MORELIA	54) MORELIA	1) MORELIA	1198	C5	ESCUELA PRIMARIA URBANA FEDERAL 18 DE MARZO, CALLE MERCEDES R. DE SALAZAR, NÚMERO 25, COLONIA EL REALITO, CÓDIGO POSTAL 58116, MORELIA, MICHOACÁN, ENTRE EL PERIFÉRICO PASEO DE LA REPÚBLICA Y LA CALLE LANCEROS DE LA LIBERTAD	NANCY BALTIERRA CORONA	CUITLAHUAC LARA PEDRAZA	ENRIQUE LARIOS REYES	DORIS HERNANDEZ DUEÑAS	MARIA DOLORES RAMONA GUZMAN BATALLA	JOSE AMBRIZ MEDRANO	DIANA GABRIELA HERNANDEZ CALDERON
8) MORELIA	10) MORELIA	54) MORELIA	1) MORELIA	1199	B1	ESCUELA PRIMARIA URBANA ESTATAL PROFESOR RAFAEL C. HARO, CALLE SOLDADO DE ZARAGOZA, NÚMERO 228, COLONIA LEANDRO VALLE, CÓDIGO POSTAL 58147, MORELIA, MICHOACÁN, ENTRE PERIODISTA DEL VALLE Y AGREGADO MILITAR	ILIANA AGUADO SANCHEZ	ADORACION ARAIZA HERNANDEZ	SAUL GUZMAN SANCHEZ	KAREN HANIA DURAN ORTEGA	CARLOS JAIR HERNANDEZ GARCIA	JULIAN TARIACURI CONTRERAS GARCIA	ARACELI CEBALLOS LEAL
8) MORELIA	10) MORELIA	54) MORELIA	1) MORELIA	1199	C1	ESCUELA PRIMARIA URBANA ESTATAL PROFESOR RAFAEL C. HARO, CALLE SOLDADO DE ZARAGOZA, NÚMERO 228, COLONIA LEANDRO VALLE, CÓDIGO POSTAL 58147, MORELIA, MICHOACÁN, ENTRE PERIODISTA DEL VALLE Y AGREGADO MILITAR	NAHUM BELMONTE BELMONTE	MARIO ALONSO AVALOS REBOLLAR	ALAN EXSAEL HERRERA BALTAZAR	JR. EZEQUIEL DIAZ RAMOS	AXEL ARMANDO HERNANDEZ PALOMARES	VICTOR MANUEL CORDOBA LOPEZ	JOSE LUIS GAONA PAZ
8) MORELIA	10) MORELIA	54) MORELIA	1) MORELIA	1199	C2	ESCUELA PRIMARIA URBANA ESTATAL PROFESOR RAFAEL C. HARO, CALLE SOLDADO DE ZARAGOZA, NÚMERO 228, COLONIA LEANDRO VALLE, CÓDIGO POSTAL 58147, MORELIA, MICHOACÁN, ENTRE PERIODISTA DEL VALLE Y AGREGADO MILITAR	MAYRA GARCIA CRUZ	CRISTOPHER ESAU BEJAR CARDONA	CRISTIAN ADRIAN BORJA MORENO	ELSA SAMARY HERRERA BALTAZAR	ROBERTO ANASTASIO BASTIDA RAYA	MARIA DEL ROSARIO CRUZ VILLALBA	GERARDO GARCIA GONZALEZ
8) MORELIA	10) MORELIA	54) MORELIA	1) MORELIA	1199	C3	ESCUELA PRIMARIA URBANA ESTATAL PROFESOR RAFAEL C. HARO, CALLE SOLDADO DE ZARAGOZA, NÚMERO 228, COLONIA LEANDRO VALLE, CÓDIGO POSTAL 58147, MORELIA, MICHOACÁN, ENTRE PERIODISTA DEL VALLE Y AGREGADO MILITAR	KARLA TERESA ALCALA OLVERA	RUBEN CASTAÑEDA SILVA	ALEJANDRO HERNANDEZ GARCIA	IVAN BEDOLLA BUCIO	DAYANA MONSERRAT CASTAÑEDA OSORNIO	JUAN QUIRINO ELGUERO RAMIREZ	MA. LUISA GUZMAN AVILA



Distrito Federal	Distrito Local	Municipio	Localidad	Sección	Casilla	Ubicación	Presidenta/e	Secretaria/o	1er. Escrutador	2do. Escrutador	1er. Suplente	2do. Suplente	3er. Suplente
8) MORELIA	10) MORELIA	54) MORELIA	1) MORELIA	1200	B1	CENTRO ESCOLAR MAESTRO AQUILES CÓRDOVA MORAN, CALLE RAMÓN SÁNCHEZ, SIN NÚMERO, COLONIA JARDINES DE SANTIAGUITO, CÓDIGO POSTAL 58110, MORELIA, MICHOACÁN, ENTRE LA CALLE JARDIN DE NOCHE BUENA Y LA CALLE JARDIN DE LAS ROSAS	JUAN CARLOS GUTIERREZ LOPEZ	MIRIAM LILIANA CORONA FLORES	JOSE MANUEL GERARDO GONZALEZ LOPEZ	BELEN BEDOLLA MARTINEZ	YANETH CALDERON BARRERA	SANDY MARIA FLORES MEDINA	JAIME ALPIZAR RICO
8) MORELIA	10) MORELIA	54) MORELIA	1) MORELIA	1200	C1	CENTRO ESCOLAR MAESTRO AQUILES CÓRDOVA MORAN, CALLE RAMÓN SÁNCHEZ, SIN NÚMERO, COLONIA JARDINES DE SANTIAGUITO, CÓDIGO POSTAL 58110, MORELIA, MICHOACÁN, ENTRE LA CALLE JARDIN DE NOCHE BUENA Y LA CALLE JARDIN DE LAS ROSAS	JOSE JULIAN AGUILAR AGUIRRE	FLAVIA CUNA CRUZ	FRANCISCO DAVID GONZALEZ ROJAS	ROBERTO GUADALUPE CALDERON GUILLEN	FELIPE CALDERON LOEZA	ALBERTO GAONA LOPEZ	JOSEFINA CERVANTES ARROYO
8) MORELIA	10) MORELIA	54) MORELIA	1) MORELIA	1200	C2	CENTRO ESCOLAR MAESTRO AQUILES CÓRDOVA MORAN, CALLE RAMÓN SÁNCHEZ, SIN NÚMERO, COLONIA JARDINES DE SANTIAGUITO, CÓDIGO POSTAL 58110, MORELIA, MICHOACÁN, ENTRE LA CALLE JARDIN DE NOCHE BUENA Y LA CALLE JARDIN DE LAS ROSAS	DANYA AGUIRRE ZUÑIGA	MARTIN ESQUIVEL MELGAREJO	MARIA DE LOS PRODIGIOS ABOYTE CORTES	JOSE LUIS CASTRO IBARRA	MARIA DE JESUS CHAVEZ HERRERA	RAQUEL EPIFANIA GONZALEZ ACEVEDO	RICARDO GALLEGOS SANCHEZ
8) MORELIA	10) MORELIA	54) MORELIA	1) MORELIA	1200	C3	CENTRO ESCOLAR MAESTRO AQUILES CÓRDOVA MORAN, CALLE RAMÓN SÁNCHEZ, SIN NÚMERO, COLONIA JARDINES DE SANTIAGUITO, CÓDIGO POSTAL 58110, MORELIA, MICHOACÁN, ENTRE LA CALLE JARDIN DE NOCHE BUENA Y LA CALLE JARDIN DE LAS ROSAS	JORGE ARMIJO RODRIGUEZ	LILIANA JAZMIN FRANCO BARBOSA	MA NINFA ANGEL OLVERA	MARIA EUGENIA FUENTES TELLEZ	ANGEL DE JESUS CRUZ LOPEZ	ELVIRA GONZALEZ GONZALEZ	GERARDO GONZALEZ HERNANDEZ
8) MORELIA	10) MORELIA	54) MORELIA	1) MORELIA	1200	C4	CENTRO ESCOLAR MAESTRO AQUILES CÓRDOVA MORAN, CALLE RAMÓN SÁNCHEZ, SIN NÚMERO, COLONIA JARDINES DE SANTIAGUITO, CÓDIGO POSTAL 58110, MORELIA, MICHOACÁN, ENTRE LA CALLE JARDIN DE NOCHE BUENA Y LA CALLE JARDIN DE LAS ROSAS	URIEL JOSUE BAZAN ROCHA	LIDIA GONZALEZ LEAL	INDIRA BALDERAS NIETO	MARIA DE LA LUZ GAONA BRIBIESCAS	CRISTOFER ESPINOSA MERCADO	BERTHA CRISTINA GUILLEN ORIGEL	ELISABET GUILLEN CORNELIO
8) MORELIA	10) MORELIA	54) MORELIA	1) MORELIA	1200	C5	CENTRO ESCOLAR MAESTRO AQUILES CÓRDOVA MORAN, CALLE RAMÓN SÁNCHEZ, SIN NÚMERO, COLONIA JARDINES DE SANTIAGUITO, CÓDIGO POSTAL 58110, MORELIA, MICHOACÁN, ENTRE LA CALLE JARDIN DE NOCHE BUENA Y LA CALLE JARDIN DE LAS ROSAS	ALEJANDRO CEBALLOS MORENO	JOSE ANTONIO GUILLEN MARTINEZ	NORMA HILDA BALTAZAR NUÑEZ	ZENAIDA GARCIA BELTRAN	JESUS ESQUIVEL VEGA	JAQUELIN GUZMAN CABRERA	SILVIA AGUIRRE MATA
8) MORELIA	10) MORELIA	54) MORELIA	1) MORELIA	1201	B1	ESCUELA PRIMARIA URBANA FEDERAL MARIANO ESCOBEDO, CALLE ESTEBAN BRAVO, NÚMERO 90, COLONIA MARIANO ESCOBEDO, CÓDIGO POSTAL 58116, MORELIA, MICHOACÁN, ENTRE LA CALLE CENOBIO PANIAGUA Y LA CALLE RAMÓN SÁNCHEZ	JORGE ENRIQUE BALCAZAR VALENCIA	FLAVIO DAMIAN GAONA	JORGE ALBERTO ALVARADO ONOFRE	LUCIA GUERRERO CRUZ	MARIA DEL CARMEN IACOBO MARTINEZ	RICARDO CARBAJAL CHAVEZ	NINFA GARCIA SORIA
8) MORELIA	10) MORELIA	54) MORELIA	1) MORELIA	1201	C1	ESCUELA PRIMARIA URBANA FEDERAL MARIANO ESCOBEDO, CALLE ESTEBAN BRAVO, NÚMERO 90, COLONIA MARIANO ESCOBEDO, CÓDIGO POSTAL 58116, MORELIA, MICHOACÁN, ENTRE LA CALLE CENOBIO PANIAGUA Y LA CALLE RAMÓN SÁNCHEZ	MARIA GABRIELA CALVARIO GUZMAN	KARINA JANETTE GOMEZ BOTELLO	JUAN CARLOS ANDRADE ESPINOZA	BENITO HERRERA PEREZ	GUILLERMINA IBARRA DIAZ	SALVADOR EQUIHUA EQUIHUA	JUAN INFANTE HERRERA
8) MORELIA	10) MORELIA	54) MORELIA	1) MORELIA	1201	C2	ESCUELA PRIMARIA URBANA FEDERAL MARIANO ESCOBEDO, CALLE ESTEBAN BRAVO, NÚMERO 90, COLONIA MARIANO ESCOBEDO, CÓDIGO POSTAL 58116, MORELIA, MICHOACÁN, ENTRE LA CALLE CENOBIO PANIAGUA Y LA CALLE RAMÓN SÁNCHEZ	FERNANDO CASTAÑEDA RAMIREZ	JESUS DIAZ MAGAÑA	MARCIAL CAMPOS MORON	MARIA DE LOURDES BUCIO DURAN	LETICIA BARAJAS ESCUTIA	MARIBEL ESPINOZA CALDERON	CARLOS LOPEZ MARIN
8) MORELIA	10) MORELIA	54) MORELIA	1) MORELIA	1201	C3	ESCUELA PRIMARIA URBANA FEDERAL MARIANO ESCOBEDO, CALLE ESTEBAN BRAVO, NÚMERO 90, COLONIA MARIANO ESCOBEDO, CÓDIGO POSTAL 58116, MORELIA, MICHOACÁN, ENTRE LA CALLE CENOBIO PANIAGUA Y LA CALLE RAMÓN SÁNCHEZ	BRYAN CERVANTES GARCIA	JESUS CRISTHIAN EQUIHUA EQUIHUA	DANIELA CEJA RODRIGUEZ	SANDRA NATALIA CARVAJAL CHAVEZ	FELICITAS BOTELLO PADILLA	MARIA ADELAIDA GARCIA MARTINEZ	IRENE LEMUS BELMONTE
8) MORELIA	10) MORELIA	54) MORELIA	1) MORELIA	1203	B1	JARDÍN DE NIÑOS TARASCOS, CALLE CERRO DE VILLACHUATO, NÚMERO 495, COLONIA LOMAS DEL TECNOLÓGICO, CÓDIGO POSTAL 58117, MORELIA, MICHOACÁN, ENTRE SIERRA MADRE OCCIDENTAL Y SIERRA DE MONTE OSCURO	ELI CHAGOLLA INZUNZA	ANA ISABEL ELVIRA QUEZADA	JESUS ANGEL MAYA GARCIA	ABRIL EUNICE JIMENEZ CHAVEZ	OFELIA ALVAREZ LOPEZ	ANGEL MAGAÑA GARCIA	IRMA PONCE ZUÑIGA
8) MORELIA	10) MORELIA	54) MORELIA	1) MORELIA	1203	C1	JARDÍN DE NIÑOS TARASCOS, CALLE CERRO DE VILLACHUATO, NÚMERO 495, COLONIA LOMAS DEL TECNOLÓGICO, CÓDIGO POSTAL 58117, MORELIA, MICHOACÁN, ENTRE SIERRA MADRE OCCIDENTAL Y SIERRA DE MONTE OSCURO	RUBEN BELMONTE IZQUIERDO	ERICK JOSUE ESPINOSA VENTURA	CELIA RAMIREZ GUZMAN	ELSA DOLORES FLORES LARA	ROCIO FRANCO AVALOS	ALBERTO PABLO MERINO PEREZ	JOSUE ALFREDO SUAREZ TORRES
8) MORELIA	10) MORELIA	54) MORELIA	1) MORELIA	1203	C2	JARDÍN DE NIÑOS TARASCOS, CALLE CERRO DE VILLACHUATO, NÚMERO 495, COLONIA LOMAS DEL TECNOLÓGICO, CÓDIGO POSTAL 58117, MORELIA, MICHOACÁN, ENTRE SIERRA MADRE OCCIDENTAL Y SIERRA DE MONTE OSCURO	YURITZI CARRIZALES OLVERA	NORMA VANESSA GALINDO ALANIS	OFELIA GARCIA MACARENA	MIGUEL ANGEL GOMEZ IBARRA	MARIA DEL ROCIO JACOBO RODRIGUEZ	MARIA ROCIO PEREZ MOLINA	ABEL JIMENEZ LEMUS
8) MORELIA	10) MORELIA	54) MORELIA	1) MORELIA	1204	B1	CASA EJIDAL, CALLE PABLO JOSÉ PEGUERO, NÚMERO 217, COLONIA LA SOLEDAD, CÓDIGO POSTAL 58118, MORELIA, MICHOACÁN, ENTRE LA AVENIDA MORELOS NORTE Y PRIVADA BARRIO ALTO	NOEL GARCIA ESTRADA	LORENA CAMBRON ARTEAGA	VICTOR CATARINO ESPINOSA CARRILLO	VICTOR GUILLERMO ESPINOSA MAYA	NORMA JOSEFINA GONZALEZ LUNA	MARIA DE LOS ANGELES GARCIA MUÑOZ	EVERARDO GARCIA ALVARADO
8) MORELIA	10) MORELIA	54) MORELIA	1) MORELIA	1204	C1	CASA EJIDAL, CALLE PABLO JOSÉ PEGUERO, NÚMERO 217, COLONIA LA SOLEDAD, CÓDIGO POSTAL 58118, MORELIA, MICHOACÁN, ENTRE LA AVENIDA MORELOS NORTE Y PRIVADA BARRIO ALTO	MA. CRISTINA AVILA OLMOS	NATALIA CARRILLO CORONA	SUSANA FLORES FLORES	ELIZABETH ZAIDE ARGUELLO FLORIAN	THAILY GEORGINA CEJA MORALES	JEORGINA SELENE HERNANDEZ ZARATE	LUCILA AYALA ALVARADO

Distrito Federal	Distrito Local	Municipio	Localidad	Sección	Casilla	Ubicación	Presidenta/e	Secretaria/o	1er. Escrutador	2do. Escrutador	1er. Suplente	2do. Suplente	3er. Suplente
8) MORELIA	10) MORELIA	54) MORELIA	1) MORELIA	1204	C2	CASA EJIDAL, CALLE PABLO JOSÉ PEGUERO, NÚMERO 217, COLONIA LA SOLEDAD, CÓDIGO POSTAL 58118, MORELIA, MICHOACÁN, ENTRE LA AVENIDA MORELOS NORTE Y PRIVADA BARRIO ALTO	CARMEN ANDREA BASTIDA TINOCO	ERENDIRA KARENINA CASTRO HERNANDEZ	MANUEL GARCIA GARCIA	MARIA ESMERALDA CHAVEZ BAZAN	ALAN ARROYO ESPINO	MARIA CATALINA VALERIA BOYZO GUTIERREZ	JONATHAN BUCIO SANCHEZ
8) MORELIA	10) MORELIA	54) MORELIA	1) MORELIA	1208	B1	ESTACIONAMIENTO DE LA FARMACIA, CALLE AVENIDA MORELOS NORTE, NÚMERO 1809, COLONIA SANTIAGUITO, CÓDIGO POSTAL 58110, MORELIA, MICHOACÁN, ENTRE LA CALLE SIERRA DE TINGAMBATO Y CALLE SIERRA DE OTZUMATLAN	EDGAR GIOVANHÍ GOMEZ DOMINGUEZ	JUPITER EDUARDO AGUIÑIGA COBARRUBIAS	LORENA GRICELDA CARBALLO MONDACA	EDGAR ALEXANDER ALVAREZ SANCHEZ	LUIS ALEJANDRO CORTES PEREZ	KARINA ANCIRA AVALOS MUÑOS	JAIME ALEJANDRO GUZMAN MARTINEZ
8) MORELIA	10) MORELIA	54) MORELIA	1) MORELIA	1208	C1	ESTACIONAMIENTO DE LA FARMACIA, CALLE AVENIDA MORELOS NORTE, NÚMERO 1809, COLONIA SANTIAGUITO, CÓDIGO POSTAL 58110, MORELIA, MICHOACÁN, ENTRE LA CALLE SIERRA DE TINGAMBATO Y CALLE SIERRA DE OTZUMATLAN	YURITZI AGUILAR ALMANZA	NANCY VANESSA AGUIÑIGA COBARRUBIAS	AYLIN MICHEL ESCOBAR NAVA	JOSEPH ZAIR ACOSTA DE LA FUENTE	LILIA DEL VALLE GAITAN	JORGE GUADALUPE GARCIA ALFARO	MARIA ENEDINA CARDENAS GARCIA
8) MORELIA	10) MORELIA	54) MORELIA	1) MORELIA	1209	B1	DOMICILIO PARTICULAR , CALLE SIERRA DE NAHUATZEN, NÚMERO 310, COLONIA SANTIAGUITO, CÓDIGO POSTAL 58110, MORELIA, MICHOACÁN, ENTRE LA CALLE PICO DE TANCITARO Y LA CALLE PICO DE TZIRATE	NORA ALEJANDRA GARCIA VILLA	JOSE RUPERTO CASTRO HUANGUILLO	JOSE MARTIN CORTES BRAVO	ABEL CASTILLO CONTRERAS	ELOSE MAGAÑA SURITA	EDUARDO CASTRO OLIVO	JOEL MEDINA TAPIA
8) MORELIA	10) MORELIA	54) MORELIA	1) MORELIA	1209	C1	DOMICILIO PARTICULAR , CALLE SIERRA DE NAHUATZEN, NÚMERO 310, COLONIA SANTIAGUITO, CÓDIGO POSTAL 58110, MORELIA, MICHOACÁN, ENTRE LA CALLE PICO DE TANCITARO Y LA CALLE PICO DE TZIRATE	JOSE ANTONIO ALCAUTER GUZMAN	JOSE ANTONIO HERNANDEZ SANDOVAL	ERIKA GARCIA SANCHEZ	ABRAHAM CORTES SANCHEZ	FRANCISCO ALFREDO ARROYO HERNANDEZ	GABRIELA CHAVEZ ORTIZ	ELEUTERIO HUAZANO HUERTA
8) MORELIA	10) MORELIA	54) MORELIA	1) MORELIA	1209	C2	DOMICILIO PARTICULAR , CALLE SIERRA DE NAHUATZEN, NÚMERO 310, COLONIA SANTIAGUITO, CÓDIGO POSTAL 58110, MORELIA, MICHOACÁN, ENTRE LA CALLE PICO DE TANCITARO Y LA CALLE PICO DE TZIRATE	CLAUDIA JANETTE ALMANZA GARCIA	MARIA GORETTI MARTINEZ LEON	HUMBERTO ASCENCIO RODRIGUEZ	MARIA ENCARNACION MARTHA GARCIA ZENTENO	ROBERTO ARROYO SILVA	MATILDE NICOLASA CHIHUAQUE MARTINEZ	JOSEFINA MEJIA LUNA
8) MORELIA	10) MORELIA	54) MORELIA	1) MORELIA	1210	B1	CANCHA DE BASQUETBOL, CALLE ANDADOR SIERRA DE NAHUATZEN, SIN NÚMERO, COLONIA LOMA BONITA, CÓDIGO POSTAL 58114, MORELIA, MICHOACÁN, ENTRE LA CALLE GUADALUPE VICTORIA Y LA CALLE CERRO DE CACIQUE	NICTE BUCIO CARVAJAL	PAMELA ELIDETH CRUZ VAZQUEZ	MARIA GUADALUPE CHAVEZ ALCANTAR	EMMA CHAVEZ ZAVALA	JUDITH FERREYRA TAPIA	JAVIER GARCIA MARTINEZ	ANGEL BELTRAN DUARTE
8) MORELIA	10) MORELIA	54) MORELIA	1) MORELIA	1210	C1	CANCHA DE BASQUETBOL, CALLE ANDADOR SIERRA DE NAHUATZEN, SIN NÚMERO, COLONIA LOMA BONITA, CÓDIGO POSTAL 58114, MORELIA, MICHOACÁN, ENTRE LA CALLE GUADALUPE VICTORIA Y LA CALLE CERRO DE CACIQUE	OSCAR JONATHAN CHAVEZ TENA	MONSERRAT GUADALUPE ALVAREZ DIAZ	JESSICA CHAVEZ TENA	MARTHA ABRIL DIOSDADO JIMENEZ	MA. CRUZ AGUILERA ALVAREZ	JAIME GUEVARA BARRAGAN	JOSEFINA ARROYO FACIO
8) MORELIA	10) MORELIA	54) MORELIA	1) MORELIA	1211	B1	SALÓN DE FIESTAS JUANITO, CALLE PASEO DEL PINO, NÚMERO 442, COLONIA PRADOS VERDES, CÓDIGO POSTAL 58110, MORELIA, MICHOACÁN, ENTRE LA AVENIDA GUADALUPE VICTORIA Y LA CALLE PASEO DE LAS GALEANAS	ALBA SOVIETINA ESTRADA CARDENAS	MARIA FERNANDA ANDRADE ZAVALA	MARTHA PATRICIA GONZALEZ SALINAS	LEDA PATRICIA ABREGO PEREZ	NAOMI ABRIL CRUZ GALLO	MARIA DEL CARMEN DOMINGUEZ JAIMES	NOELIA CAMARILLO LEON
8) MORELIA	10) MORELIA	54) MORELIA	1) MORELIA	1211	C1	SALÓN DE FIESTAS JUANITO, CALLE PASEO DEL PINO, NÚMERO 442, COLONIA PRADOS VERDES, CÓDIGO POSTAL 58110, MORELIA, MICHOACÁN, ENTRE LA AVENIDA GUADALUPE VICTORIA Y LA CALLE PASEO DE LAS GALEANAS	MARIA DEL CARMEN ACOSTA RIVERA	MARIA GRISELDA CENDEJAS JUAREZ	COLUMBA AYALA SIERRA	SILVIA LEONOR ALVAREZ SANCHEZ	JOHANA MARCELA ESPINOZA GUERRA	CHRISTIAN YAHIR ALVARADO PEREZ	MARIA JOSEFINA DOMINGUEZ CHAVEZ
8) MORELIA	10) MORELIA	54) MORELIA	1) MORELIA	1211	C2	SALÓN DE FIESTAS JUANITO, CALLE PASEO DEL PINO, NÚMERO 442, COLONIA PRADOS VERDES, CÓDIGO POSTAL 58110, MORELIA, MICHOACÁN, ENTRE LA AVENIDA GUADALUPE VICTORIA Y LA CALLE PASEO DE LAS GALEANAS	MAURICIO GONZALEZ HERNANDEZ	CITLALI DAMIAN SORIA	VERONICA CHAVEZ CASTAÑEDA	J. JESUS BARAJAS MENDEZ	ALONSO GARCIA DOMINGUEZ	ALDO GUADALUPE BUCIO AGUILAR	MARIANO ESPINOZA GUERRA
8) MORELIA	10) MORELIA	54) MORELIA	1) MORELIA	1212	B1	ESCUELA SECUNDARIA FEDERAL NÚMERO 9 IGNACIO MANUEL ALTAMIRANO, CALLE PASEO DEL TABACHÍN, NÚMERO 530, COLONIA PRADOS VERDES, CÓDIGO POSTAL 58110, MORELIA, MICHOACÁN, ENTRE LA CALLE PASEO DE LAS GALEANAS Y LA CALLE PASEO DE LAS JACARANDAS	JESUS GARCIA HERRERA	JOSUE CASTILLO GARCIA	LUCIO RAYMUNDO AGUILAR LOPEZ	JORGE ARTURO AVILA PIZARRO	AMPARO GUTIERREZ GALLEGOS	MIGUEL GARCIA PAULO	MARIA LETICIA CHAVEZ ALBOR
8) MORELIA	10) MORELIA	54) MORELIA	1) MORELIA	1212	C1	ESCUELA SECUNDARIA FEDERAL NÚMERO 9 IGNACIO MANUEL ALTAMIRANO, CALLE PASEO DEL TABACHÍN, NÚMERO 530, COLONIA PRADOS VERDES, CÓDIGO POSTAL 58110, MORELIA, MICHOACÁN, ENTRE LA CALLE PASEO DE LAS GALEANAS Y LA CALLE PASEO DE LAS JACARANDAS	KARINA ARREOLA CHAVEZ	MARCO ANTONIO CEJA CONTRERAS	ESPERANZA ALVAREZ ESPINOSA	DEYANIRA MARIA BEDOLLA VALDEZ	PATRICIA BERNAL AYALA	RAMON GRANADOS RODRIGUEZ	JOSE LUIS CHAVEZ MEJIA
8) MORELIA	10) MORELIA	54) MORELIA	1) MORELIA	1212	C2	ESCUELA SECUNDARIA FEDERAL NÚMERO 9 IGNACIO MANUEL ALTAMIRANO, CALLE PASEO DEL TABACHÍN, NÚMERO 530, COLONIA PRADOS VERDES, CÓDIGO POSTAL 58110, MORELIA, MICHOACÁN, ENTRE LA CALLE PASEO DE LAS GALEANAS Y LA CALLE PASEO DE LAS JACARANDAS	LAURA LETICIA CALDERON CALDERON	ANALUCY GARCIA VILLARREAL	LIZBETH AVALOS MARTINEZ	VIOLETA CASTRO CRUZ	ANGEL CESAR DURAN AVALOS	JESUS ALBERTO GASPAR FLORES	MA. RUFINA DOMINGUEZ RODRIGUEZ
8) MORELIA	10) MORELIA	54) MORELIA	1) MORELIA	1213	B1	DOMICILIO PARTICULAR , CALLE PASEO DEL ROBLE, NÚMERO 817, COLONIA PRADOS VERDES, CÓDIGO POSTAL 58110, MORELIA, MICHOACÁN, ENTRE LA CALLE PASEO DE LAS JACARANDAS Y LA CALLE PASEO DE LOS SAUCES	DEMETRIO HERNANDEZ GOMEZ	SERGIO ACEVEDO ORDAZ	SOFIA AYALA OSORIO	JAZMIN SABINA CASTEL MEZA	MARIA LUISA GARCIA HERNANDEZ	FERNANDO GONZALEZ NUÑEZ	KAAREN ASTRID HERNANDEZ GARCIA

Distrito Federal	Distrito Local	Municipio	Localidad	Sección	Casilla	Ubicación	Presidenta/e	Secretaria/o	1er. Escrutador	2do. Escrutador	1er. Suplente	2do. Suplente	3er. Suplente
8) MORELIA	10) MORELIA	54) MORELIA	1) MORELIA	1213	C1	DOMICILIO PARTICULAR , CALLE PASEO DEL ROBLE, NÚMERO 817, COLONIA PRADOS VERDES, CÓDIGO POSTAL 58110, MORELIA, MICHOACÁN, ENTRE LA CALLE PASEO DE LAS JACARANDAS Y LA CALLE PASEO DE LOS SAUCES	ROSALINDA CAMACHO RODRIGUEZ	LETICIA ESQUIVEL REYES	MARIA AVELINO XHURAPE	MARILU CHAVEZ GUEVARA	NORMA PATRICIA GONZALEZ ESQUIVEL	LUCILA HERNANDEZ ESTRADA	MARGARITA AVILA GUDIÑO
8) MORELIA	10) MORELIA	54) MORELIA	1) MORELIA	1214	B1	CENTRO DE ATENCIÓN MÚLTIPLE , CALLE EBANO, SIN NÚMERO, COLONIA PRADOS VERDES, CÓDIGO POSTAL 58110, MORELIA, MICHOACÁN, ENTRE PASEO DE LOS SAUCES Y PASEO DEL MEZQUITE	ULISES BOLAÑOS HUERTA	FRANCISCO JAVIER DELGADO PEÑA	CARLOS ALBERTO ANDRES GONZALEZ	MAGALY CITLALI GODINEZ PUENTE	RAFAEL ALTAMIRANO TELLEZ	FABIOLA AGUILERA TORRES	HERLINDA CADENA GUINTO
8) MORELIA	10) MORELIA	54) MORELIA	1) MORELIA	1214	C1	CENTRO DE ATENCIÓN MÚLTIPLE , CALLE EBANO, SIN NÚMERO, COLONIA PRADOS VERDES, CÓDIGO POSTAL 58110, MORELIA, MICHOACÁN, ENTRE PASEO DE LOS SAUCES Y PASEO DEL MEZQUITE	ANA PATRICIA CHACON CHAVEZ	BLANCA ESTELA FUENTES JUAREZ	ALEXIS GEOVANNI ARROYO HURTADO	ARACELI GONZALEZ MEDINA	PATRICIA ESCALANTE REGALADO	JOSE SANTOS GUZMAN ORTIZ	JESUS ARREOLA SABALA
8) MORELIA	10) MORELIA	54) MORELIA	1) MORELIA	1214	C2	CENTRO DE ATENCIÓN MÚLTIPLE , CALLE EBANO, SIN NÚMERO, COLONIA PRADOS VERDES, CÓDIGO POSTAL 58110, MORELIA, MICHOACÁN, ENTRE PASEO DE LOS SAUCES Y PASEO DEL MEZQUITE	JULIO CESAR DAMIAN GUZMAN	MIGUEL ANGEL GOMEZ VILLARAOS	SOPHIA ANELI CARRILLO HERRERA	VERONICA HERNANDEZ MONDRAGON	RUBEN GUERRERO ESPINOZA	JUAN ALVARADO MENDEZ	GLORIA LOPEZ FABIAN
8) MORELIA	16) MORELIA	54) MORELIA	1) MORELIA	1215	B1	ESCUELA PRIMARIA RURAL FEDERAL MARGARITA MAZA DE JUÁREZ, CALLE ROSAURA ZAPATA, NÚMERO 175, COLONIA MARGARITA MAZA DE JUÁREZ, CÓDIGO POSTAL 58337, MORELIA, MICHOACÁN, ENTRE MANUELA MEDINA Y AGUSTINA RAMÍREZ	LILIANA GARCIA ROMERO	LAURA DOLORES GALICIA MOCTEZUMA	MARIA ELENA GARCIA LEMUS	PAOLA LIZBETH GARCIA RODRIGUEZ	MARCOS AFNER ERAZO PANTOJA	JOSE CARLOS GUZMAN CRUZ	MARIO CAZAREZ CASTRO
8) MORELIA	16) MORELIA	54) MORELIA	1) MORELIA	1215	C1	ESCUELA PRIMARIA RURAL FEDERAL MARGARITA MAZA DE JUÁREZ, CALLE ROSAURA ZAPATA, NÚMERO 175, COLONIA MARGARITA MAZA DE JUÁREZ, CÓDIGO POSTAL 58337, MORELIA, MICHOACÁN, ENTRE MANUELA MEDINA Y AGUSTINA RAMÍREZ	ALEJANDRA MARIN GABRIEL	FLOR GARCIA MAULION	LETICIA AGUILAR AGUILAR	ELISA GODINEZ OROZCO	MARTHA ELENA ESCALANTE LOPEZ	CARLOS JOHOVANY GUZMAN REYES	ROSA MARIA GUTIERREZ RIVERA
8) MORELIA	16) MORELIA	54) MORELIA	1) MORELIA	1215	C2	ESCUELA PRIMARIA RURAL FEDERAL MARGARITA MAZA DE JUÁREZ, CALLE ROSAURA ZAPATA, NÚMERO 175, COLONIA MARGARITA MAZA DE JUÁREZ, CÓDIGO POSTAL 58337, MORELIA, MICHOACÁN, ENTRE MANUELA MEDINA Y AGUSTINA RAMÍREZ	ADALBERTO MARTINEZ ESPINOZA	ADRIANA LIZBETH GAYTAN MEDRANO	MARIA JETSHABEL AGUIRRE VILLASEÑOR	JORGE ALEJANDRO GONZALEZ CANCINO	ITZEL ALEJANDRA GARCIA AVALOS	MANUEL GUZMAN VERA	MACRINA HERMENEJILDO ANGEL
8) MORELIA	16) MORELIA	54) MORELIA	1) MORELIA	1215	C3	ESCUELA PRIMARIA RURAL FEDERAL MARGARITA MAZA DE JUÁREZ, CALLE ROSAURA ZAPATA, NÚMERO 175, COLONIA MARGARITA MAZA DE JUÁREZ, CÓDIGO POSTAL 58337, MORELIA, MICHOACÁN, ENTRE MANUELA MEDINA Y AGUSTINA RAMÍREZ	HALMARIT GARCIA BARRAGAN	MARIA ISABEL HEREDIA BAILON	REBECA ALCANTAR LOPEZ	MIROSLAVA INAKI LOBATO LOPEZ	MARIA AUXILIO DE LA LUZ GARCIA GARCIA	ARISBETH HERNANDEZ GARCIA	MARGARITA MARTINEZ RODRIGUEZ
8) MORELIA	16) MORELIA	54) MORELIA	1) MORELIA	1215	C4	ESCUELA PRIMARIA RURAL FEDERAL MARGARITA MAZA DE JUÁREZ, CALLE ROSAURA ZAPATA, NÚMERO 175, COLONIA MARGARITA MAZA DE JUÁREZ, CÓDIGO POSTAL 58337, MORELIA, MICHOACÁN, ENTRE MANUELA MEDINA Y AGUSTINA RAMÍREZ	ERIK BELTRAN MARTINEZ	MARIA CLEMENCIA HERNANDEZ TAPIA	MARICRUZ BECERRA VALLEJO	ENEDINA NEREIDA MEDINA TORRES	MIREYA GARCIA RENTERIA	ARTEMIO HERNANDEZ LEAL	HUGO ARMANDO MENDEZ MORALES
8) MORELIA	16) MORELIA	54) MORELIA	1) MORELIA	1215	C5	ESCUELA PRIMARIA RURAL FEDERAL MARGARITA MAZA DE JUÁREZ, CALLE ROSAURA ZAPATA, NÚMERO 175, COLONIA MARGARITA MAZA DE JUÁREZ, CÓDIGO POSTAL 58337, MORELIA, MICHOACÁN, ENTRE MANUELA MEDINA Y AGUSTINA RAMÍREZ	LAURA BUITRON ALCAUTER	ADRIANA JAIMES DIAZ	HAZAR MAVET BUSTAMANTE CORTEZ	SARAI FABIOLA BEDOLLA PABLO	GRACIA MARISOL GONZALEZ BARAJAS	KARLA MARCELA LUNA LOPEZ	MARTIN ALVAREZ VILLASEÑOR
8) MORELIA	16) MORELIA	54) MORELIA	1) MORELIA	1215	C6	ESCUELA PRIMARIA RURAL FEDERAL MARGARITA MAZA DE JUÁREZ, CALLE ROSAURA ZAPATA, NÚMERO 175, COLONIA MARGARITA MAZA DE JUÁREZ, CÓDIGO POSTAL 58337, MORELIA, MICHOACÁN, ENTRE MANUELA MEDINA Y AGUSTINA RAMÍREZ	JOSUE JONATHAN CARRASCO SUSANO	SANDRA JIMENEZ MONTES	YOHANNA ESTELA CARRILES ANGELES	MARIA DEL ROCIO ESPINOZA BARRIGA	ROGELIO GUERRERO VALLE	ANGELICA MARTINEZ MANRIQUEZ	ANTONIO GUTIERREZ ROMERO
8) MORELIA	16) MORELIA	54) MORELIA	1) MORELIA	1215	C7	ESCUELA PRIMARIA RURAL FEDERAL MARGARITA MAZA DE JUÁREZ, CALLE ROSAURA ZAPATA, NÚMERO 175, COLONIA MARGARITA MAZA DE JUÁREZ, CÓDIGO POSTAL 58337, MORELIA, MICHOACÁN, ENTRE MANUELA MEDINA Y AGUSTINA RAMÍREZ	ALAN GERARDO CARRILLO RAMIREZ	CHRISTIAN ALEJANDRO LOPEZ BARRERA	FABIOLA DOMINGUEZ DIMAS	ADALI GUMECINDO HERMENEJILDO	ALEJANDRA DANIELA GUTIERREZ MARTINEZ	SILVIA BAUTISTA SOLORIO	RAQUEL CELESTE MARTINEZ RODRIGUEZ
8) MORELIA	16) MORELIA	54) MORELIA	1) MORELIA	1215	C8	ESCUELA PRIMARIA RURAL FEDERAL MARGARITA MAZA DE JUÁREZ, CALLE ROSAURA ZAPATA, NÚMERO 175, COLONIA MARGARITA MAZA DE JUÁREZ, CÓDIGO POSTAL 58337, MORELIA, MICHOACÁN, ENTRE MANUELA MEDINA Y AGUSTINA RAMÍREZ	DULCE ESPINO PATIÑO	ERIKA LOPEZ GUILLEN	ISRAEL DUARTE ALBA	VERONICA YANETH HERRERA PIÑA	ELVIRA GUZMAN ALVARADO	ARMANDO BEDOLLA ZAVALA	ADELAIDA JUAREZ CORRAL
8) MORELIA	16) MORELIA	54) MORELIA	1) MORELIA	1216	B1	ESCUELA PRIMARIA MIGUEL HIDALGO, CALLE MANUEL ASPIROS, SIN NÚMERO, COLONIA LA QUEMADA, CÓDIGO POSTAL 58179, MORELIA, MICHOACÁN, ENTRE CALLE FELICIANO RÉTANA Y FRANCISCO GODINEZ	PAOLA ELIZABETH ABREGO JACOBO	ARCELIA DEL CARMEN LUNA MEDRANO	NADIA CELESTE CEDEÑO MULATO	ADRIANA GARCIA GASCA	ALEXIS CERVANTES HERNANDEZ	LESLI MONSERRATH LEAL MELGAREJO	MARTIN CALVARIO HERNANDEZ
8) MORELIA	16) MORELIA	54) MORELIA	1) MORELIA	1216	C1	ESCUELA PRIMARIA MIGUEL HIDALGO, CALLE MANUEL ASPIROS, SIN NÚMERO, COLONIA LA QUEMADA, CÓDIGO POSTAL 58179, MORELIA, MICHOACÁN, ENTRE CALLE FELICIANO RÉTANA Y FRANCISCO GODINEZ	BRENDA GUADALUPE ALARCON ALFARO	EVERARDO MAGALLON MACIAS	YOLOHTZIN CECILIA CEJA LEMUS	FRANCISCO JAVIER GARCIA GAYTAN	MARIA CHAVEZ TORRES	RUBEN AVALOS GONZALEZ	ALONDRA CRUZ TINOCO
8) MORELIA	16) MORELIA	54) MORELIA	1) MORELIA	1216	C2	ESCUELA PRIMARIA MIGUEL HIDALGO, CALLE MANUEL ASPIROS, SIN NÚMERO, COLONIA LA QUEMADA, CÓDIGO POSTAL 58179, MORELIA, MICHOACÁN, ENTRE CALLE FELICIANO RÉTANA Y FRANCISCO GODINEZ	MAGDALENA CAMPUZANO AGUIRRE	JESICA ALCANTAR RUIZ	BRYAN CERVANTES VILLASEÑOR	GEORGINA GABRIELA GARZA CANO	LORENA CISNEROS GAMIÑO	JOSE ISRAEL CERRATOS PANTOJA	MARIA DEL CARMEN DELGADO ROJAS

Distrito Federal	Distrito Local	Municipio	Localidad	Sección	Casilla	Ubicación	Presidenta/e	Secretaria/o	1er. Escrutador	2do. Escrutador	1er. Suplente	2do. Suplente	3er. Suplente
8) MORELIA	16) MORELIA	54) MORELIA	1) MORELIA	1216	C3	ESCUELA PRIMARIA MIGUEL HIDALGO, CALLE MANUEL ASPIROS, SIN NÚMERO, COLONIA LA QUEMADA, CÓDIGO POSTAL 58179, MORELIA, MICHOACÁN, ENTRE CALLE FELICIANO RETANA Y FRANCISCO GODINEZ	CHRISTIAN CASTILLO VARGAS	ARELI EUNICE ARCILA BECERRA	DULCE MARIA CONTRERAS PEREZ	MARISOL GONZALEZ SILVA	RAQUEL CUAMBA ESTRADA	HUMBERTO CHAVEZ TAFOLLA	ROSA MARIA DELGADO VAZQUEZ
8) MORELIA	16) MORELIA	54) MORELIA	1) MORELIA	1216	C4	ESCUELA PRIMARIA MIGUEL HIDALGO, CALLE MANUEL ASPIROS, SIN NÚMERO, COLONIA LA QUEMADA, CÓDIGO POSTAL 58179, MORELIA, MICHOACÁN, ENTRE CALLE FELICIANO RETANA Y FRANCISCO GODINEZ	JOSE HUGO CEJA ESTAÑOL	SINHUE ALEXIS CISNEROS PEREZ	JUAN CARLOS CONTRERAS TORRES	ALEJANDRO GUTIERREZ HERNANDEZ	KEVIN JIBRAM DELGADO PANTOJA	ANGEL GONZALEZ SANCHEZ	MARIA DEL CARMEN FLORES VELAZQUEZ
8) MORELIA	16) MORELIA	54) MORELIA	1) MORELIA	1216	C5	ESCUELA PRIMARIA MIGUEL HIDALGO, CALLE MANUEL ASPIROS, SIN NÚMERO, COLONIA LA QUEMADA, CÓDIGO POSTAL 58179, MORELIA, MICHOACÁN, ENTRE CALLE FELICIANO RETANA Y FRANCISCO GODINEZ	JULIO CESAR COLIN CORTES	KARLA MONSERRAT HUERTA SUAREZ	GABRIELA CRUZ IBARRA	CHRISTIAN JOSE HERRERA VALLEJO	PATRICIA FUENTES HERNANDEZ	EVELYN GUERRERO MONDRAGON	ADRIAN GASPAR AYALA
8) MORELIA	16) MORELIA	54) MORELIA	1) MORELIA	1216	C6	ESCUELA PRIMARIA MIGUEL HIDALGO, CALLE MANUEL ASPIROS, SIN NÚMERO, COLONIA LA QUEMADA, CÓDIGO POSTAL 58179, MORELIA, MICHOACÁN, ENTRE CALLE FELICIANO RETANA Y FRANCISCO GODINEZ	LUIS ANTONIO CORONA LEAL	ANA PATRICIA LIMONES VILLANUEVA	ERNESTINA CUEVAS MEZA	LINEY IBARRA GARCIA	BLANCA ELIDIA GARFIAS SUAREZ	JOSE BAÑUELOS MONTERO	ANAI GONZALEZ CASTAÑEDA
8) MORELIA	16) MORELIA	54) MORELIA	1) MORELIA	1216	C7	ESCUELA PRIMARIA CORREGIDORA DE QUERETARO, CALLE JUAN BAUTISTA FIGUEROA, SIN NÚMERO, COLONIA FIDEL VELAZQUEZ, CÓDIGO POSTAL 58170, MORELIA, MICHOACÁN, ENTRE CALLE FRANCISCO GODINEZ Y RUPERTO CASTAÑEDA	TANIA NALLELI DAVALOS CAMACHO	LIZBETH CABRERA REYNA	JULIO DIMAS LOVERA	ARACELI JUAREZ BRAVO	AGALI VANESA GONZALEZ LOPEZ	JOSE MANUEL DE LA PAZ ANDRADE	DANIEL JACOBO JACOBO
8) MORELIA	16) MORELIA	54) MORELIA	1) MORELIA	1216	C8	ESCUELA PRIMARIA CORREGIDORA DE QUERETARO, CALLE JUAN BAUTISTA FIGUEROA, SIN NÚMERO, COLONIA FIDEL VELAZQUEZ, CÓDIGO POSTAL 58170, MORELIA, MICHOACÁN, ENTRE CALLE FRANCISCO GODINEZ Y RUPERTO CASTAÑEDA	ALEJANDRA FLORES TELLEZ	GABRIEL GUERRERO MARTINEZ	JULIO DIMAS MARTINEZ	VRIDIANA LEMUS CAMPOS	JUAN DE DIOS GUILLEN CRUZ	JOSE JESUS DELGADO MEDINA	JUAN OCTAVIO LOPEZ GARCIA
8) MORELIA	16) MORELIA	54) MORELIA	1) MORELIA	1216	C9	ESCUELA PRIMARIA CORREGIDORA DE QUERETARO, CALLE JUAN BAUTISTA FIGUEROA, SIN NÚMERO, COLONIA FIDEL VELAZQUEZ, CÓDIGO POSTAL 58170, MORELIA, MICHOACÁN, ENTRE CALLE FRANCISCO GODINEZ Y RUPERTO CASTAÑEDA	EDWIN GONZALEZ OLVERA	CYNTHIA GUADALUPE JARAMILLO PANTOJA	ESPERANZA DUARTE PEDRAZA	ABRAHAM SALVADOR LOPEZ BARAJAS	OSCAR ADRIAN GUILLEN MORALES	ANDREA ALVAREZ MOLINERO	ULISES LOZANO AGUILAR
8) MORELIA	16) MORELIA	54) MORELIA	1) MORELIA	1216	C10	ESCUELA PRIMARIA CORREGIDORA DE QUERETARO, CALLE JUAN BAUTISTA FIGUEROA, SIN NÚMERO, COLONIA FIDEL VELAZQUEZ, CÓDIGO POSTAL 58170, MORELIA, MICHOACÁN, ENTRE CALLE FRANCISCO GODINEZ Y RUPERTO CASTAÑEDA	ALONDRA MONTSERRAT GUERRA CORREA	BERTHA ELENA MALDONADO GOMEZ	EVA JASANIA ESPINO JUAREZ	MARIA DEL CARMEN MANCERA DE LA O	ALICIA GUILLEN TORRES	UBALDO ARIAS BARAJAS	SERGIO ALEJANDRO DURAN ORTIZ
8) MORELIA	16) MORELIA	54) MORELIA	1) MORELIA	1216	C11	ESCUELA PRIMARIA CORREGIDORA DE QUERETARO, CALLE JUAN BAUTISTA FIGUEROA, SIN NÚMERO, COLONIA FIDEL VELAZQUEZ, CÓDIGO POSTAL 58170, MORELIA, MICHOACÁN, ENTRE CALLE FRANCISCO GODINEZ Y RUPERTO CASTAÑEDA	MA. NATALY HERNANDEZ LEAL	HORACIO MARQUEZ ESCANDON	ABRAHAM FUERTE IBARRA	MA. ALICIA ARREDONDO URUETA	JUANA GUTIERREZ TELLEZ	JOSE HUMBERTO ARROYO GARCIA	JUAN DUARTE GOMEZ
8) MORELIA	16) MORELIA	54) MORELIA	1) MORELIA	1216	C12	ESCUELA PRIMARIA CORREGIDORA DE QUERETARO, CALLE JUAN BAUTISTA FIGUEROA, SIN NÚMERO, COLONIA FIDEL VELAZQUEZ, CÓDIGO POSTAL 58170, MORELIA, MICHOACÁN, ENTRE CALLE FRANCISCO GODINEZ Y RUPERTO CASTAÑEDA	ERIKA VANESA HURTADO SANCHEZ	BRENDA JAZMIN CORONA GRANADOS	JAEL GARCIA BIBIAN	PAOLA CAROLINA BARRIGA LOBATO	JANETH JAZMIN HERRERA HERNANDEZ	MARTHA ARROYO QUINTANA	LIBNI JARED LOPEZ LICEA
8) MORELIA	16) MORELIA	54) MORELIA	1) MORELIA	1216	C13	ESCUELA PRIMARIA CORREGIDORA DE QUERETARO, CALLE JUAN BAUTISTA FIGUEROA, SIN NÚMERO, COLONIA FIDEL VELAZQUEZ, CÓDIGO POSTAL 58170, MORELIA, MICHOACÁN, ENTRE CALLE FRANCISCO GODINEZ Y RUPERTO CASTAÑEDA	NEREIDA LIZBETH LOPEZ LEAL	MARCELA GONZALEZ MARIN	SALVADOR GARCIA ESCAMILLA	JUANA CAMPOS CARACOZA	LUIS ULISES JAIMES RICO	GLORIA BECERRA GOMEZ	ALBERTO ELIAS CRUZ FLORES
8) MORELIA	10) MORELIA	54) MORELIA	1) MORELIA	1217	B1	UNIDAD DEPORTIVA MIGUEL HIDALGO, CALLE PERIFÉRICO PASEO DE LA REPÚBLICA, SIN NÚMERO, COLONIA MÁRTIRES DE LA PLAZA, CÓDIGO POSTAL 58146, MORELIA, MICHOACÁN, ENTRE LA AVENIDA MÁRTIRES DE LA PLAZA Y LA CALLE JUAN GUILLERMO VILLASANA	MARIA DEL SOCORRO ABELLEYRA ROJAS	JOSE CARLOS GONZALEZ CANELA	SERGIO FERNANDO GONZALEZ ROCHA	MARCOS CHAVEZ GARCIA	JAIME LEON RODRIGUEZ	ESTEFANIA GODINEZ RUVALCABA	JOSE ROMAN ARIAS HERRERA
8) MORELIA	10) MORELIA	54) MORELIA	1) MORELIA	1217	C1	UNIDAD DEPORTIVA MIGUEL HIDALGO, CALLE PERIFÉRICO PASEO DE LA REPÚBLICA, SIN NÚMERO, COLONIA MÁRTIRES DE LA PLAZA, CÓDIGO POSTAL 58146, MORELIA, MICHOACÁN, ENTRE LA AVENIDA MÁRTIRES DE LA PLAZA Y LA CALLE JUAN GUILLERMO VILLASANA	DIANA JANETTE CHAVEZ TELLEZ	KARLA YURITZI HIGUERA PACHECO	PAULO CESAR BALLESTEROS BARRERA	ESTHER CASTAÑEDA LOPEZ	J FERNANDO DE LA SALUD DIAZ GARCIA DE LEON	MARTHA DIAZ QUIROZ	IMELDA FIGUEROA HERNANDEZ
8) MORELIA	10) MORELIA	54) MORELIA	1) MORELIA	1217	C2	UNIDAD DEPORTIVA MIGUEL HIDALGO, CALLE PERIFÉRICO PASEO DE LA REPÚBLICA, SIN NÚMERO, COLONIA MÁRTIRES DE LA PLAZA, CÓDIGO POSTAL 58146, MORELIA, MICHOACÁN, ENTRE LA AVENIDA MÁRTIRES DE LA PLAZA Y LA CALLE JUAN GUILLERMO VILLASANA	JESUS GOMEZ AGUIRRE	LEON JORGE JAIMES MENDEZ	JOSE ROGELIO BRAVO MORENO	ADOLFO COHETERO PAREDES	MARIA MAGDALENA FUENTES RUIZ	MARCO ANTONIO HERNANDEZ ARREDONDO	NANCY ESPINOZA CALVILLO
8) MORELIA	10) MORELIA	54) MORELIA	1) MORELIA	1218	B1	ESCUELA PRIMARIA FEDERAL GENERAL FÉLIX IRETA, CALLE PASEO DEL PIRUL, NÚMERO 164, COLONIA PRADOS VERDES, CÓDIGO POSTAL 58110, MORELIA, MICHOACÁN, ESQUINA CON PASEO DE LAS YUCAS	RAQUEL CUAMBA ESTELA	NATALY ELIZABETH HERNANDEZ ARREOLA	MONSERRAT AGUILERA RODRIGUEZ	PABLO DAVID MARTIN DEL CAMPO MARIN	GUADALUPE MORENO ARRIAGA	RAMIRO BAZAN ORTIZ	FRANCISCA AGUSTIN IGNACIO

Distrito Federal	Distrito Local	Municipio	Localidad	Sección	Casilla	Ubicación	Presidenta/e	Secretaria/o	1er. Escrutador	2do. Escrutador	1er. Suplente	2do. Suplente	3er. Suplente
8) MORELIA	10) MORELIA	54) MORELIA	1) MORELIA	1218	C1	ESCUELA PRIMARIA FEDERAL GENERAL FÉLIX IRETA, CALLE PASEO DEL PIRUL, NÚMERO 164, COLONIA PRADOS VERDES, CÓDIGO POSTAL 58110, MORELIA, MICHOACÁN, ESQUINA CON PASEO DE LAS YUCAS	JOSE DE JESUS DUARTE PEÑALOZA	YELENE ALEJANDRA HERNANDEZ GARCIA	JOSE IVAN CALDERON FLORES	RAUL MARTINEZ RUIZ	PAOLA SARAI CERVANTES RODRIGUEZ	PIEDAD DIAZ Y DIAZ	RAFAELA ALCARAZ BARAJAS
8) MORELIA	10) MORELIA	54) MORELIA	1) MORELIA	1218	C2	ESCUELA PRIMARIA FEDERAL GENERAL FÉLIX IRETA, CALLE PASEO DEL PIRUL, NÚMERO 164, COLONIA PRADOS VERDES, CÓDIGO POSTAL 58110, MORELIA, MICHOACÁN, ESQUINA CON PASEO DE LAS YUCAS	ALEJANDRO GUERRERO TAPIA	CHRISTIAN MANUEL HERNANDEZ CHAVEZ	FABIOLA MACEDO RODRIGUEZ	KARINA VALERIA MORENO ORTIZ	LUIS DANIEL AGUILAR PANTOJA	VICTOR ALFONSO GARCIA OSORNIO	JOSE IGNACIO MARTINEZ GARCIA
8) MORELIA	10) MORELIA	54) MORELIA	1) MORELIA	1219	B1	PLAZA GRANJAS DEL MAESTRO, CALLE GUILLERMO PRIETO, SIN NÚMERO, COLONIA GRANJAS DEL MAESTRO, CÓDIGO POSTAL 58160, MORELIA, MICHOACÁN, ENTRE LA CALLE MTR. ANTONIO QUIROZ Y LA CALLE MTRA. LUISA ROMAN	PERLA MARINA LOPEZ MARTINEZ	ROSA CORAL CHAVEZ ROMERO	JOSEL AGUILAR CRUZ	MARIA SONIA CORONA PALACIOS	JAVIER ODILON FERREYRA CHAVEZ	SILVIA LETICIA GUILLEN ORIGEL	MARIA CLETA ARAUJO SALGADO
8) MORELIA	10) MORELIA	54) MORELIA	1) MORELIA	1219	C1	PLAZA GRANJAS DEL MAESTRO, CALLE GUILLERMO PRIETO, SIN NÚMERO, COLONIA GRANJAS DEL MAESTRO, CÓDIGO POSTAL 58160, MORELIA, MICHOACÁN, ENTRE LA CALLE MTR. ANTONIO QUIROZ Y LA CALLE MTRA. LUISA ROMAN	CAMILA AGUILERA PILLARDO	JUDIT CORONA CONTRERAS	ARIANA MONSERRATH GONZALEZ MARTINEZ	MARTHA SUSANA HUERAMO ROMERO	LAURA ITZEL FLORES FRAGA	MAGDALENA LEYVA SANCHEZ	MARIA ELENA CALDERON CAMPOS
8) MORELIA	10) MORELIA	54) MORELIA	1) MORELIA	1219	C2	PLAZA GRANJAS DEL MAESTRO, CALLE GUILLERMO PRIETO, SIN NÚMERO, COLONIA GRANJAS DEL MAESTRO, CÓDIGO POSTAL 58160, MORELIA, MICHOACÁN, ENTRE LA CALLE MTR. ANTONIO QUIROZ Y LA CALLE MTRA. LUISA ROMAN	MARIA DE LOS ANGELES CAMACHO CUEVAS	LETICIA GARCIA GUZMAN	JESSICA RUBI GUZMAN RODRIGUEZ	MARIA FELISA HUERTA GUIZA	MARIA LIDUVINA FRAGA SANCHEZ	YARELI ESMERALDA BECERRIL CORTES	JAIME TRINIDAD HERREJON CHAVEZ
8) MORELIA	10) MORELIA	54) MORELIA	1) MORELIA	1220	B1	ESCUELA PRIMARIA FEDERAL URBANA GREGORIO TORRES QUINTERO, CALLE AVENIDA QUINCEO, NÚMERO 125, COLONIA SANTIAGUITO, CÓDIGO POSTAL 58110, MORELIA, MICHOACÁN, ENTRE AVENIDA MORELOS NORTE Y JUAN RODRIGUEZ PUEBLA	ALMA ROSA ALONSO RUBIO	ALEJANDRO GUTIERREZ TORRES	VERONICA GONZALEZ HUAZANO	BERTHA ANDRADE ROMERO	MARTHA COYOTL GRANDE	GABRIEL GASPAR QUINTERO	GABRIELA AYALA ZAVALA
8) MORELIA	10) MORELIA	54) MORELIA	1) MORELIA	1220	C1	ESCUELA PRIMARIA FEDERAL URBANA GREGORIO TORRES QUINTERO, CALLE AVENIDA QUINCEO, NÚMERO 125, COLONIA SANTIAGUITO, CÓDIGO POSTAL 58110, MORELIA, MICHOACÁN, ENTRE AVENIDA MORELOS NORTE Y JUAN RODRIGUEZ PUEBLA	MARIA JUDITH CONTRERAS MARIN	GRACIELA ALVAREZ TOLEDO	AMALIA HERNANDEZ GUZMAN	NANCY KARINA BEDOLLA SANCHEZ	MA. EFIGENIA ESTRADA GARCIA	ALICIA CHAVEZ MASCOTE	ALICIA ACOSTA HERNANDEZ
8) MORELIA	10) MORELIA	54) MORELIA	1) MORELIA	1220	C2	ESCUELA PRIMARIA FEDERAL URBANA GREGORIO TORRES QUINTERO, CALLE AVENIDA QUINCEO, NÚMERO 125, COLONIA SANTIAGUITO, CÓDIGO POSTAL 58110, MORELIA, MICHOACÁN, ENTRE AVENIDA MORELOS NORTE Y JUAN RODRIGUEZ PUEBLA	ARACELI GONZALEZ GONZALEZ	IVAN AYALA LARA	CLARA CONTRERAS HERNANDEZ	HECTOR MANUEL CHAVEZ RUIZ	ALMA DELIA ESTRADA RAMIREZ	ANGELINA ACOSTA ALVAREZ	JOSE SAUL CHAVEZ AGUILAR
8) MORELIA	16) MORELIA	54) MORELIA	1) MORELIA	1221	B1	ESCUELA PRIMARIA FRIDA KAHLO, CALLE MIGUEL ARROYO, NÚMERO 250, COLONIA NUEVA ESPERANZA, CÓDIGO POSTAL 58337, MORELIA, MICHOACÁN, ENTRE LA CALLE FRANCISCO SEVERIANO G. Y LA CALLE JOSÉ ANTONIO BARCENAS	DORA MARIA HUERTA ACOSTA	LAURA DIAZ ORTIZ SALGADO	LAURA PATRICIA HINOJOSA CORONA	ISAUL CARRASCO CARDENAS	ARIZBETH CABALLERO MAGALLAN	ARACELI ESPINOZA IBARRA	ALBERTO DURAN DIAZ
8) MORELIA	16) MORELIA	54) MORELIA	1) MORELIA	1221	C1	ESCUELA PRIMARIA FRIDA KAHLO, CALLE MIGUEL ARROYO, NÚMERO 250, COLONIA NUEVA ESPERANZA, CÓDIGO POSTAL 58337, MORELIA, MICHOACÁN, ENTRE LA CALLE FRANCISCO SEVERIANO G. Y LA CALLE JOSÉ ANTONIO BARCENAS	SAID CASTAÑEDA SANCHEZ	YOLITZIN DICHÍ HERNANDEZ	MARCO LEONARDO ABARCA PEREZ	MARIA ANTONIETA CARRILES RODRIGUEZ	MARIA JESUS CABALLERO VILLANUEVA	SALVADOR FAUSTO MARTINEZ	JOSE MISAEL FERNANDEZ ARAUJO
8) MORELIA	16) MORELIA	54) MORELIA	1) MORELIA	1221	C2	ESCUELA PRIMARIA FRIDA KAHLO, CALLE MIGUEL ARROYO, NÚMERO 250, COLONIA NUEVA ESPERANZA, CÓDIGO POSTAL 58337, MORELIA, MICHOACÁN, ENTRE LA CALLE FRANCISCO SEVERIANO G. Y LA CALLE JOSÉ ANTONIO BARCENAS	URIEL CHAVEZ PADILLA	MARIO ESPINDOLA VALADEZ	MARIVEL ORALIA ABURTO ROJAS	EDITH CHAVEZ CASTRO	CRISTIAN OMAR CARBAJAL MORALES	MEYLY VIOLETA GARCIA DAVALOS	ERIKA DEL PILAR GARDUÑO BLANCAS
8) MORELIA	16) MORELIA	54) MORELIA	1) MORELIA	1221	C3	ESCUELA PRIMARIA FRIDA KAHLO, CALLE MIGUEL ARROYO, NÚMERO 250, COLONIA NUEVA ESPERANZA, CÓDIGO POSTAL 58337, MORELIA, MICHOACÁN, ENTRE LA CALLE FRANCISCO SEVERIANO G. Y LA CALLE JOSÉ ANTONIO BARCENAS	LUISA DEL CARMEN CONEJO CARREON	GERARDO ESTRADA MUÑOZ	ROSA AMPARO AGUILERA RAMOS	CARLOS EDUARDO CORTES ARREOLA	PRISMA CASTAÑEDA VILLAGOMEZ	MANUEL GARCIA VIVEROS	GABRIELA GUTIERREZ ALVAREZ
8) MORELIA	16) MORELIA	54) MORELIA	1) MORELIA	1221	C4	ESCUELA PRIMARIA FRIDA KAHLO, CALLE MIGUEL ARROYO, NÚMERO 250, COLONIA NUEVA ESPERANZA, CÓDIGO POSTAL 58337, MORELIA, MICHOACÁN, ENTRE LA CALLE FRANCISCO SEVERIANO G. Y LA CALLE JOSÉ ANTONIO BARCENAS	BEATRIZ DEL MORAL VILLASEÑOR	AMERICA ESTRADA OCHOA	JUAN PABLO ALFARO VALENCIA	MARGOT CORTES GUIZA	OLIVA CHAVEZ CHACON	JORGE HERNANDEZ DEL VALLE	KARLA PAULINA ESTRADA PEREZ
8) MORELIA	16) MORELIA	54) MORELIA	1) MORELIA	1221	C5	ESCUELA PRIMARIA FRIDA KAHLO, CALLE MIGUEL ARROYO, NÚMERO 250, COLONIA NUEVA ESPERANZA, CÓDIGO POSTAL 58337, MORELIA, MICHOACÁN, ENTRE LA CALLE FRANCISCO SEVERIANO G. Y LA CALLE JOSÉ ANTONIO BARCENAS	ALDO-SEM ALBERTO FERREIRA GARCIA	CARLOS ROBERTO FRAGA HERNANDEZ	ARACELI ARCOS ESPINOSA	DENISSE AMAYA CUEVAS GARDUÑO	JANETTE CISNEROS GONZALEZ	MARIA DEL CARMEN HERNANDEZ ZAMUDIO	CELINA FERNANDEZ ARAUJO
8) MORELIA	16) MORELIA	54) MORELIA	1) MORELIA	1221	C6	ESCUELA PRIMARIA FRIDA KAHLO, CALLE MIGUEL ARROYO, NÚMERO 250, COLONIA NUEVA ESPERANZA, CÓDIGO POSTAL 58337, MORELIA, MICHOACÁN, ENTRE LA CALLE FRANCISCO SEVERIANO G. Y LA CALLE JOSÉ ANTONIO BARCENAS	GONZALO ALVAREZ HERNANDEZ	BRUNO JOSE GARCIA COLIN	ARIANA YUNUEN ARREOLA VILLALOBOS	MARIA LILIA ESPINOZA PEREZ	MARIA DE LOURDES CONTRERAS RAMIREZ	AURORA AGUILAR AVALOS	PATRICIA BAEZ LOPEZ

Distrito Federal	Distrito Local	Municipio	Localidad	Sección	Casilla	Ubicación	Presidenta/e	Secretaria/o	1er. Escrutador	2do. Escrutador	1er. Suplente	2do. Suplente	3er. Suplente
8) MORELIA	16) MORELIA	54) MORELIA	1) MORELIA	1221	C7	ESCUELA PRIMARIA FRIDA KAHLO, CALLE MIGUEL ARROYO, NÚMERO 250, COLONIA NUEVA ESPERANZA, CÓDIGO POSTAL 58337, MORELIA, MICHOACÁN, ENTRE LA CALLE FRANCISCO SEVERIANO G. Y LA CALLE JOSÉ ANTONIO BARCENAS	VERONICA AMBRIZ TINOCO	DULCE ALONDRÁ GARCÍA VALDEZ	MARINA AVILA HERREJON	ESTHER SARAY ESTRADA HERRERA	EDUARDO CORTES GONZALEZ	ADELFO GARCIA SANTANA	LAURA CAMACHO MALAGON
8) MORELIA	16) MORELIA	54) MORELIA	1) MORELIA	1221	C8	ESCUELA PRIMARIA FRIDA KAHLO, CALLE MIGUEL ARROYO, NÚMERO 250, COLONIA NUEVA ESPERANZA, CÓDIGO POSTAL 58337, MORELIA, MICHOACÁN, ENTRE LA CALLE FRANCISCO SEVERIANO G. Y LA CALLE JOSÉ ANTONIO BARCENAS	MONSERRAT AYALA BEDOLLA	LAURA LILIANA GONZALEZ PEREZ	JOSEFINA AYALA ARROYO	FERNANDA FIGUEROA VELAZQUEZ	YURITZI ARELI CRUZ MEDINA	MARIA FERNANDA GUERRERO VENEGAS	MARTINA GARCIA VAZQUEZ
8) MORELIA	16) MORELIA	54) MORELIA	1) MORELIA	1221	C9	ESCUELA PRIMARIA FRIDA KAHLO, CALLE MIGUEL ARROYO, NÚMERO 250, COLONIA NUEVA ESPERANZA, CÓDIGO POSTAL 58337, MORELIA, MICHOACÁN, ENTRE LA CALLE FRANCISCO SEVERIANO G. Y LA CALLE JOSÉ ANTONIO BARCENAS	EDUARDO BALDERAS GUILLÉN	REYNALDA BONAPARTE LUIS	MARIA CELIA AYALA PEREZ	ISIDORA GARCÉS GONZALEZ	BRYAN CUEVAS NAVA	MAYRA CHAVEZ HURTADO	ESMERALDA CAMARGO CORTES
8) MORELIA	16) MORELIA	54) MORELIA	1) MORELIA	1221	C10	ESCUELA PRIMARIA FRIDA KAHLO, CALLE MIGUEL ARROYO, NÚMERO 250, COLONIA NUEVA ESPERANZA, CÓDIGO POSTAL 58337, MORELIA, MICHOACÁN, ENTRE LA CALLE FRANCISCO SEVERIANO G. Y LA CALLE JOSÉ ANTONIO BARCENAS	MARIA SILVIA EUGENIA BRIBIESCA VAZQUEZ	XIOMARA AILEEN CASAS CELAYA	ALMA ROSA CALDERON AGUILAR	MANUEL GARCIA CAZARES	VERONICA DEL ANGEL HERRERA	BERTA ALICIA CHAVEZ MENDOZA	RAMON FARFAN NORIEGA
8) MORELIA	16) MORELIA	54) MORELIA	1) MORELIA	1221	C11	ESCUELA PRIMARIA FRIDA KAHLO, CALLE MIGUEL ARROYO, NÚMERO 250, COLONIA NUEVA ESPERANZA, CÓDIGO POSTAL 58337, MORELIA, MICHOACÁN, ENTRE LA CALLE FRANCISCO SEVERIANO G. Y LA CALLE JOSÉ ANTONIO BARCENAS	KATHERIN CABRERA PINEDA	PALOMA CONCEPCION DE AQUINO MONDRAGON	ALEJANDRA CAMARENA GARCIA	MARIA DOLORES GLORIA CEPEDA	MARIA GUADALUPE ESPINOSA NIETO	MARIA GUADALUPE CORTES ESTRADA	VERONICA HERRERA PIÑA
8) MORELIA	16) MORELIA	54) MORELIA	1) MORELIA	1221	C12	ESCUELA PRIMARIA FRIDA KAHLO, CALLE MIGUEL ARROYO, NÚMERO 250, COLONIA NUEVA ESPERANZA, CÓDIGO POSTAL 58337, MORELIA, MICHOACÁN, ENTRE LA CALLE FRANCISCO SEVERIANO G. Y LA CALLE JOSÉ ANTONIO BARCENAS	MARIA EUGENIA CERVANTES SANZ	ALAN EFRAIN ALICANTAR SANCHEZ	FELIPE CARDONA TOPETE	ALEJANDRO GONZALEZ FRAGA	ALEJANDRO ESPINOZA GARCIA	MARCO ANTONIO DIAZ CALDERON	ERENDIRA CASTAÑEDA MARQUEZ
8) MORELIA	16) MORELIA	54) MORELIA	1) MORELIA	1221	E1	UNIVERSIDAD AUTÓNOMA DE CHAPINGO, CALLE AVENIDA PERIFÉRICO PASEO DE LA REPÚBLICA, NÚMERO 1000, COLONIA BELLO HORIZONTE, CÓDIGO POSTAL 58195, MORELIA, MICHOACÁN, ENTRE LA CALLE BELLA AURORA Y LA CALLE RIO GRANDE	ROSA MARIA ARCEO SEPULVEDA	SERGIO MIGUEL ALANIS PRADO	OMAR ALEXANDER GALLARDO MEDINA	ELIZABETH JIMENEZ CEJA	LUISA FERNANDA CALDERON LEAL	SAMANTHA HERNANDEZ NUÑEZ	MONICA MUÑOZ MUNGUÍA
8) MORELIA	16) MORELIA	54) MORELIA	1) MORELIA	1221	E1C1	UNIVERSIDAD AUTÓNOMA DE CHAPINGO, CALLE AVENIDA PERIFÉRICO PASEO DE LA REPÚBLICA, NÚMERO 1000, COLONIA BELLO HORIZONTE, CÓDIGO POSTAL 58195, MORELIA, MICHOACÁN, ENTRE LA CALLE BELLA AURORA Y LA CALLE RIO GRANDE	MARTHA ALEJANDRA CABALLERO VILLANUEVA	JENNIFER VANESSA ALVELO JIMENEZ	RUBEN ADRIAN GARCIA DIAZ BARRIGA	SANDRA GUADALUPE LARA VELAZQUEZ	VERONICA CERVANTES MONTES DE OCA	JOSE MANUEL IZAZAGA BERNABE	ESMERALDA CORTES GALLEGOS
8) MORELIA	16) MORELIA	54) MORELIA	1) MORELIA	1221	E1C2	UNIVERSIDAD AUTÓNOMA DE CHAPINGO, CALLE AVENIDA PERIFÉRICO PASEO DE LA REPÚBLICA, NÚMERO 1000, COLONIA BELLO HORIZONTE, CÓDIGO POSTAL 58195, MORELIA, MICHOACÁN, ENTRE LA CALLE BELLA AURORA Y LA CALLE RIO GRANDE	MARIO GARCIA FLORES	KEVIN GETZAY ANTONIO CORNELIO	SERGIO GARCIA VALENCIA	JULIO CESAR MAGAÑA MALDONADO	MAETZI DE LA SANCHA GOMEZ	JUAN PABLO JIMENEZ GARCIA	VERONICA ANGEL FUENTES
8) MORELIA	16) MORELIA	54) MORELIA	1) MORELIA	1221	E1C3	UNIVERSIDAD AUTÓNOMA DE CHAPINGO, CALLE AVENIDA PERIFÉRICO PASEO DE LA REPÚBLICA, NÚMERO 1000, COLONIA BELLO HORIZONTE, CÓDIGO POSTAL 58195, MORELIA, MICHOACÁN, ENTRE LA CALLE BELLA AURORA Y LA CALLE RIO GRANDE	MAYRA IVETT GOMEZ ALCAUTER	JESUS ARREOLA VEGA	MARIA DEL CARMEN GOMEZ LOPEZ	EIVIAN HERNANDEZ DURAN	YARYTZA GARCIA MARTINEZ	MARTHA IRERI MARTINEZ CHAVEZ	MARGARITA BARAJAS CRUZ
8) MORELIA	16) MORELIA	54) MORELIA	1) MORELIA	1221	E1C4	UNIVERSIDAD AUTÓNOMA DE CHAPINGO, CALLE AVENIDA PERIFÉRICO PASEO DE LA REPÚBLICA, NÚMERO 1000, COLONIA BELLO HORIZONTE, CÓDIGO POSTAL 58195, MORELIA, MICHOACÁN, ENTRE LA CALLE BELLA AURORA Y LA CALLE RIO GRANDE	OLGA LIDIA MARTINEZ MALAGON	RAMON SALVADOR ARREOLA VEGA	MAYRA ALEJANDRA GONZALEZ NEGRETE	MICHAELLE JIMENEZ MARTINEZ	ROSA MARIA GONZALEZ RAYA	MARCO ANTONIO MARTINEZ QUINTERO	ANTONIA CEJA VARGAZ
8) MORELIA	16) MORELIA	54) MORELIA	1) MORELIA	1221	E1C5	UNIVERSIDAD AUTÓNOMA DE CHAPINGO, CALLE AVENIDA PERIFÉRICO PASEO DE LA REPÚBLICA, NÚMERO 1000, COLONIA BELLO HORIZONTE, CÓDIGO POSTAL 58195, MORELIA, MICHOACÁN, ENTRE LA CALLE BELLA AURORA Y LA CALLE RIO GRANDE	ROSA DELIA MORA TRUJILLO	MAURA ELENA CABALLERO VILLANUEVA	JOSE LUIS GUEVARA GOMEZ	LEONARDO RAMSÉS JUAREZ GOMEZ	ZULEYMA GUZMAN FUENTES	KAREN ATZIRI MORA RECENDIZ	CARLOS CORZA XX
8) MORELIA	16) MORELIA	54) MORELIA	1) MORELIA	1221	E2	ESCUELA MAESTRAS CARDIEL, CALLE AVENIDA MANANTIALES DE AGUA ZARCA, SIN NÚMERO, COLONIA MANANTIALES, CÓDIGO POSTAL 58170, MORELIA, MICHOACÁN, ENTRE LA CALLE HIGUERA Y LA CALLE MANANTIAL DE LA ESCONDIDA	ROSALVA GARCIA SANDOVAL	MONICA CISNEROS SERVIN	GLORIA MARIA LOPEZ SERENO	TOMASA QUINTANA REYES	ELIOT FRANCISCO LLANOS ONOFRE	TZINAY LOPEZ ZEREZO	SUSANA GARNICA ROJAS
8) MORELIA	16) MORELIA	54) MORELIA	1) MORELIA	1221	E2C1	ESCUELA MAESTRAS CARDIEL, CALLE AVENIDA MANANTIALES DE AGUA ZARCA, SIN NÚMERO, COLONIA MANANTIALES, CÓDIGO POSTAL 58170, MORELIA, MICHOACÁN, ENTRE LA CALLE HIGUERA Y LA CALLE MANANTIAL DE LA ESCONDIDA	SABINA ETELVINA CASTAÑEDA BARRERA	YAMIRT COLIN GONZALEZ	GUILLERMO MENDOZA VACA	CARLOS AMEZCUA AGUILAR	KEVIN ALEXANDER TAPIA	ALFREDO MORALES SIMON	MARIA GLORIA MARTINEZ RAMIREZ
8) MORELIA	16) MORELIA	54) MORELIA	1) MORELIA	1221	E2C2	ESCUELA MAESTRAS CARDIEL, CALLE AVENIDA MANANTIALES DE AGUA ZARCA, SIN NÚMERO, COLONIA MANANTIALES, CÓDIGO POSTAL 58170, MORELIA, MICHOACÁN, ENTRE LA CALLE HIGUERA Y LA CALLE MANANTIAL DE LA ESCONDIDA	NARCISO CASTILLO TORRES	RAISSA KAREN CRUZ GONZALEZ	JHONNY MORALES PEREZ	MARIA DEL CARMEN GONZALEZ FERREYRA	LUIS FERNANDO DIAZ HERNANDEZ	KARLA LIZETH CRUZ RIVAS	EMMA PEREZ GARCIA

Distrito Federal	Distrito Local	Municipio	Localidad	Sección	Casilla	Ubicación	Presidenta/e	Secretaria/o	1er. Escrutador	2do. Escrutador	1er. Suplente	2do. Suplente	3er. Suplente
8) MORELIA	16) MORELIA	54) MORELIA	1) MORELIA	1222	B1	UNIVERSIDAD LATINA DE AMÉRICA, CALLE MANANTIAL DE COINTZIO NORTE, NÚMERO 355, FRACCIONAMIENTO LOS MANANTIALES, CÓDIGO POSTAL 58185, MORELIA, MICHOACÁN, ENTRE MANANTIAL DE COINTZIO Y PRIMERA CERRADA DE MINTZITA	GABRIELA ACOSTA ACOSTA	JOSE RAFAEL AVALOS TINOCO	MARIO AGUILAR SERRANO	HERMELINDA GUZMAN SOLIS	ARIANA YUSARI ANAYA VAZQUEZ	VERONICA MEDINA VALENCIA	MARTHA LETICIA CASIMIRO CASIMIRO
8) MORELIA	16) MORELIA	54) MORELIA	1) MORELIA	1222	C1	UNIVERSIDAD LATINA DE AMÉRICA, CALLE MANANTIAL DE COINTZIO NORTE, NÚMERO 355, FRACCIONAMIENTO LOS MANANTIALES, CÓDIGO POSTAL 58185, MORELIA, MICHOACÁN, ENTRE MANANTIAL DE COINTZIO Y PRIMERA CERRADA DE MINTZITA	MARIELA CASILLAS CORONA	LILIANA COHETERO PAREDES	MONSERRAT ARRIAGA HERNANDEZ	BENITO HERNANDEZ GONZALEZ	ELIZONDO BALDERAS SILVERIO	JONATHAN AYALA ESTRADA	JOSE FRANCO CONTRERAS
8) MORELIA	16) MORELIA	54) MORELIA	1) MORELIA	1222	C2	UNIVERSIDAD LATINA DE AMÉRICA, CALLE MANANTIAL DE COINTZIO NORTE, NÚMERO 355, FRACCIONAMIENTO LOS MANANTIALES, CÓDIGO POSTAL 58185, MORELIA, MICHOACÁN, ENTRE MANANTIAL DE COINTZIO Y PRIMERA CERRADA DE MINTZITA	LUIS FERNANDO GARCIA ALVAREZ	LUISA XIMENA CORTES DOMINGUEZ	KAREN JAZMIN BRISEÑO ABARCA	MARIA JOSEFINA HERNANDEZ RODRIGUEZ	LAURA CARRILLO SUAREZ	EZEQUIEL CABRERA RODRIGUEZ	MARIA DOLORES MELGAREJO ESTRADA
8) MORELIA	16) MORELIA	54) MORELIA	1) MORELIA	1222	C3	UNIVERSIDAD LATINA DE AMÉRICA, CALLE MANANTIAL DE COINTZIO NORTE, NÚMERO 355, FRACCIONAMIENTO LOS MANANTIALES, CÓDIGO POSTAL 58185, MORELIA, MICHOACÁN, ENTRE MANANTIAL DE COINTZIO Y PRIMERA CERRADA DE MINTZITA	BRENDA HERNANDEZ OCHOA	HERIBERTO FELIPE DIAZ LARA	MARCELO CABRERA PARRA	FABIOLA HERNANDEZ VALENZUELA	FRIDA JAQUELINE CONEJO CARREON	LIDIA GUERRERO ORTIZ	MARISOL MELGAREJO FERREYRA
8) MORELIA	16) MORELIA	54) MORELIA	1) MORELIA	1222	C4	UNIVERSIDAD LATINA DE AMÉRICA, CALLE MANANTIAL DE COINTZIO NORTE, NÚMERO 355, FRACCIONAMIENTO LOS MANANTIALES, CÓDIGO POSTAL 58185, MORELIA, MICHOACÁN, ENTRE MANANTIAL DE COINTZIO Y PRIMERA CERRADA DE MINTZITA	CINTHYA ANNEL AGUILERA REBOLLAR	JULIA DANIELA GARCIA HUERTA	NANCY CHAVEZ CORREA	JORGE ALONSO LEON BEDOLLA	KARLA IVONNE DURAN CAMPOS	RODOLFO MARQUEZ HERNANDEZ	MARIA LUISA GONZALEZ TINOCO
8) MORELIA	16) MORELIA	54) MORELIA	1) MORELIA	1222	C5	UNIVERSIDAD LATINA DE AMÉRICA, CALLE MANANTIAL DE COINTZIO NORTE, NÚMERO 355, FRACCIONAMIENTO LOS MANANTIALES, CÓDIGO POSTAL 58185, MORELIA, MICHOACÁN, ENTRE MANANTIAL DE COINTZIO Y PRIMERA CERRADA DE MINTZITA	JORGE ARROYO JIMENEZ	ECRSAR GARCIA SANDOVAL	ODALYS DE AQUINO MONJARAS	EMELYN ANDREA MAGAÑA GORDILLO	GEORGINA LANDA RUIZ	JOSE URIEL BIBIAN MORON	ABRAHAM MENDEZ SALGADO
8) MORELIA	10) MORELIA	54) MORELIA	1) MORELIA	1283	B1	ESCUELA SECUNDARIA FEDERAL NÚMERO 12 BIÓLOGO WENCESLAO VICTORIA SOTO, CALLE AVENIDA MELCHOR OCAMPO, SIN NÚMERO, COLONIA VICENTE RIVA PALACIO, CÓDIGO POSTAL 58116, MORELIA, MICHOACÁN, ENTRE LA CALLE MIGUEL TELLO Y LA CALLE ANTONIO MARÍA SOLONIO	VICTOR HUGO ALVA REGALADO	SANDRA CARDOSO ISIDORO	IÑIGO ESPINOZA BRAVO	EDGAR NURIBAN CASTILLO DIAZ	ALEJANDRO CHAVEZ LEDESMA	ANGELICA YANNET CORREA FERNANDEZ	MARIA PIEDAD CERVANTES DEL RIO
8) MORELIA	10) MORELIA	54) MORELIA	1) MORELIA	1283	C1	ESCUELA SECUNDARIA FEDERAL NÚMERO 12 BIÓLOGO WENCESLAO VICTORIA SOTO, CALLE AVENIDA MELCHOR OCAMPO, SIN NÚMERO, COLONIA VICENTE RIVA PALACIO, CÓDIGO POSTAL 58116, MORELIA, MICHOACÁN, ENTRE LA CALLE MIGUEL TELLO Y LA CALLE ANTONIO MARÍA SOLONIO	LEO IZCOATLT CORDOVA CHAVEZ	RAFAEL DURAN SANCHEZ	JOVANY ALMONTE VILLALOBOS	JONATHAN DANIEL CLAUDIO ORTIZ	MARIA OFELIA ACOSTA LOPEZ	ROSA MARIA CORTES ARREOLA	JAVIER CORREA FERNANDEZ
8) MORELIA	10) MORELIA	54) MORELIA	1) MORELIA	1283	C2	ESCUELA SECUNDARIA FEDERAL NÚMERO 12 BIÓLOGO WENCESLAO VICTORIA SOTO, CALLE AVENIDA MELCHOR OCAMPO, SIN NÚMERO, COLONIA VICENTE RIVA PALACIO, CÓDIGO POSTAL 58116, MORELIA, MICHOACÁN, ENTRE LA CALLE MIGUEL TELLO Y LA CALLE ANTONIO MARÍA SOLONIO	ENRIQUE ALANIS RAMOS	EMANUEL FIGUEROA GUZMAN	EDGAR BENJAMIN GUTIERREZ FABIAN	ANETT ADHARA CORNELIO ACEVEDO	SERGIO ALONSO MANRIQUEZ	ANA PAOLA GARCIA GUZMAN	MARCELINO DOMINGUEZ RIVERA
8) MORELIA	10) MORELIA	54) MORELIA	1) MORELIA	1283	C3	ESCUELA SECUNDARIA FEDERAL NÚMERO 12 BIÓLOGO WENCESLAO VICTORIA SOTO, CALLE AVENIDA MELCHOR OCAMPO, SIN NÚMERO, COLONIA VICENTE RIVA PALACIO, CÓDIGO POSTAL 58116, MORELIA, MICHOACÁN, ENTRE LA CALLE MIGUEL TELLO Y LA CALLE ANTONIO MARÍA SOLONIO	JAIR ALBARRAN LAGUNAS	ABEL FUENTES PEDRAZA	ERIK GIOVANI HERNANDEZ ANGEL	MARIA DEL CARMEN CORRAL CARDONA	BRYAN BRAVO BUENROSTRO	DANIEL GONZALEZ VENEGAS	VICTOR HUGO ESTRADA CABELLO
8) MORELIA	10) MORELIA	54) MORELIA	1) MORELIA	1283	C4	ESCUELA SECUNDARIA FEDERAL NÚMERO 12 BIÓLOGO WENCESLAO VICTORIA SOTO, CALLE AVENIDA MELCHOR OCAMPO, SIN NÚMERO, COLONIA VICENTE RIVA PALACIO, CÓDIGO POSTAL 58116, MORELIA, MICHOACÁN, ENTRE LA CALLE MIGUEL TELLO Y LA CALLE ANTONIO MARÍA SOLONIO	YULMA ADRIANA ANAYA SANTOS	ALEJANDRO GARCIA ALVAREZ	SANJUANA AGUADO CERVANTES	SALUD ANGELES CORTES SERENO	ADRIANA CALDERON CALDERON	MARIA DEL ROSARIO GUZMAN LOPEZ	MARIA CELERINA FERREYRA RIVAS
8) MORELIA	10) MORELIA	54) MORELIA	1) MORELIA	1283	C5	ESCUELA SECUNDARIA FEDERAL NÚMERO 12 BIÓLOGO WENCESLAO VICTORIA SOTO, CALLE AVENIDA MELCHOR OCAMPO, SIN NÚMERO, COLONIA VICENTE RIVA PALACIO, CÓDIGO POSTAL 58116, MORELIA, MICHOACÁN, ENTRE LA CALLE MIGUEL TELLO Y LA CALLE ANTONIO MARÍA SOLONIO	GRACIA AVALOS VILLA	HECTOR DANIEL EDUARDO GARCIA GARCIA	BIANCA MARLEN AGUILAR QUINTANA	GABRIELA CRUZ SANTOS	LUIS CAMACHO CALDERON	DALIA EDNA HERNANDEZ CUIRIZ	JOEL GUTIERREZ GUTIERREZ
8) MORELIA	10) MORELIA	54) MORELIA	1) MORELIA	1283	C6	ESCUELA SECUNDARIA FEDERAL NÚMERO 12 BIÓLOGO WENCESLAO VICTORIA SOTO, CALLE AVENIDA MELCHOR OCAMPO, SIN NÚMERO, COLONIA VICENTE RIVA PALACIO, CÓDIGO POSTAL 58116, MORELIA, MICHOACÁN, ENTRE LA CALLE MIGUEL TELLO Y LA CALLE ANTONIO MARÍA SOLONIO	LETICIA BUCIO HERNANDEZ	GUILLERMO ISAAC GOMEZ BARRERA	MARIA ESTHER ALVARADO OROZCO	BRAULIA CUEVAS MUÑOZ	LETICIA GRICELDA CARRANZA ORTIZ	TERESA ARIAS VERA	ADELA BARRIGA BARRIGA

Distrito Federal	Distrito Local	Municipio	Localidad	Sección	Casilla	Ubicación	Presidenta/e	Secretaria/o	1er. Escrutador	2do. Escrutador	1er. Suplente	2do. Suplente	3er. Suplente
8) MORELIA	10) MORELIA	54) MORELIA	1) MORELIA	1283	C7	ESCUELA SECUNDARIA FEDERAL NÚMERO 12 BIÓLOGO WENCESLAO VICTORIA SOTO, CALLE AVENIDA MELCHOR OCAMPO, SIN NÚMERO, COLONIA VICENTE RIVA PALACIO, CÓDIGO POSTAL 58116, MORELIA, MICHOACÁN, ENTRE LA CALLE MIGUEL TELLO Y LA CALLE ANTONIO MARÍA SOLONIO	ALEJANDRO BUCIO MEJIA	MARIA FERNANDA GOMEZ MARTINEZ	JOSE ARMANDO CAN LOPEZ	VICTOR MANUEL DOMINGUEZ MARTINEZ	GLORIA CEDEÑO AGUILAR	VICTOR HUGO AYALA HERNANDEZ	MARIA DE LA PAZ GARCIA GARCIA
8) MORELIA	10) MORELIA	54) MORELIA	1) MORELIA	1283	C8	ESCUELA SECUNDARIA FEDERAL NÚMERO 12 BIÓLOGO WENCESLAO VICTORIA SOTO, CALLE AVENIDA MELCHOR OCAMPO, SIN NÚMERO, COLONIA VICENTE RIVA PALACIO, CÓDIGO POSTAL 58116, MORELIA, MICHOACÁN, ENTRE LA CALLE MIGUEL TELLO Y LA CALLE ANTONIO MARÍA SOLONIO	ADRIANA ANGELICA CAMACHO SANCHEZ	JULIO ISAI GUZMAN DELGADO	LEILANY CASTILLA AGUILAR	MARIA TERESA FRASCO FRAGOSO	MARISA CONTRERAS PALACIOS	SALVADOR AYALA LOEZA	FERMIN HERNANDEZ RIVERA
8) MORELIA	10) MORELIA	54) MORELIA	1) MORELIA	2717	B1	ESCUELA PRIMARIA SIN NOMBRE, CALLE SIN NOMBRE, SIN NÚMERO, COLONIA 13 DE ABRIL, CÓDIGO POSTAL 58116, MORELIA, MICHOACÁN, A UNA CUADRA DE LA BASE DEL CAMIÓN ALBERCA	NORMA ALEJANDRE FLORES	MA. GRICELDA LINO ALEJANDRE	ANA ISABEL MORA GARCIA	VERONICA CALDERON FERREYRA	SILVIA GOMEZ LOPEZ	CATALINA MARTINEZ GRANADOS	JOSE ANGEL MARQUEZ GONZALEZ
8) MORELIA	10) MORELIA	54) MORELIA	1) MORELIA	2717	C1	ESCUELA PRIMARIA SIN NOMBRE, CALLE SIN NOMBRE, SIN NÚMERO, COLONIA 13 DE ABRIL, CÓDIGO POSTAL 58116, MORELIA, MICHOACÁN, A UNA CUADRA DE LA BASE DEL CAMIÓN ALBERCA	JOSE EDUARDO BEDOLLA GONZALEZ	AUSTREBERTO HERNANDEZ LANDIN	XOCHITL MARIELA ASCENCION LOPEZ	MARTHA ELIZABETH CAMPOS PALOMARES	IRENE GONZALEZ TORRES	VIOLETA LOPEZ CISNEROS	ALBERTO RAUL JACOBO AVILA
8) MORELIA	10) MORELIA	54) MORELIA	1) MORELIA	2718	B1	ESCUELA PRIMARIA MELCHOR OCAMPO, CALLE AVENIDA LÁZARO CÁRDENAS, SIN NÚMERO, COLONIA GERTRUDIS SÁNCHEZ, CÓDIGO POSTAL 58116, MORELIA, MICHOACÁN, ENTRE LA CALLE GENERAL MORELOS Y AVENIDA GERTRUDIS SÁNCHEZ	KARLA MONSERRAT BIBRIZCA VARGAS	ALEJANDRO AYALA ONTIVEROS	ESMERALDA BARAJAS TAPIA	MAURICIO MARIN HERNANDEZ	RODRIGO ARREOLA CORTEZ	JOSE MARIO JIMENEZ JIMENEZ	OBDULIA AYALA PAZ
8) MORELIA	10) MORELIA	54) MORELIA	1) MORELIA	2718	C1	ESCUELA PRIMARIA MELCHOR OCAMPO, CALLE AVENIDA LÁZARO CÁRDENAS, SIN NÚMERO, COLONIA GERTRUDIS SÁNCHEZ, CÓDIGO POSTAL 58116, MORELIA, MICHOACÁN, ENTRE LA CALLE GENERAL MORELOS Y AVENIDA GERTRUDIS SÁNCHEZ	ZULEMA FLORES GONZALEZ	SAMUEL CARRILLO SANCHEZ	BERENICE CHAVEZ BEDOLLA	ISMAEL LOPEZ RAMIREZ	DAVID CORTEZ LOPEZ	LEOPOLDO JIMENEZ MEDINA	ESMERALDA CASTAÑEDA CABALLERO
8) MORELIA	10) MORELIA	54) MORELIA	1) MORELIA	2718	C2	ESCUELA PRIMARIA MELCHOR OCAMPO, CALLE AVENIDA LÁZARO CÁRDENAS, SIN NÚMERO, COLONIA GERTRUDIS SÁNCHEZ, CÓDIGO POSTAL 58116, MORELIA, MICHOACÁN, ENTRE LA CALLE GENERAL MORELOS Y AVENIDA GERTRUDIS SÁNCHEZ	HEYDY ALONDRA MENDIOLA SORIA	ERICK VIDAL GALVAN RAMOS	MARIA LILIANA FACIO GARCIA	FRANCISCO GABRIEL ARELLANO CHAVEZ	JOSE GUADALUPE GARCIA CORREA	ROSALIO AMADOR CORTES GARCIA	EDUARDO NOE GASPAR GUZMAN
8) MORELIA	10) MORELIA	54) MORELIA	1) MORELIA	2718	C3	ESCUELA PRIMARIA MELCHOR OCAMPO, CALLE AVENIDA LÁZARO CÁRDENAS, SIN NÚMERO, COLONIA GERTRUDIS SÁNCHEZ, CÓDIGO POSTAL 58116, MORELIA, MICHOACÁN, ENTRE LA CALLE GENERAL MORELOS Y AVENIDA GERTRUDIS SÁNCHEZ	VERONICA SOFIA GALLEGOS GARCIA	ANA MARIA LOPEZ RAMIREZ	GUADALUPE GARCIA LAZARO	JOSE MIGUEL CAMACHO GARCIA	JAVIER GONZALEZ DIAZ	JUANA CRUZ FIERROS	CRISTIAN ALBERTO MENDOZA GOMEZ
8) MORELIA	10) MORELIA	54) MORELIA	1) MORELIA	2718	C4	ESCUELA PRIMARIA MELCHOR OCAMPO, CALLE AVENIDA LÁZARO CÁRDENAS, SIN NÚMERO, COLONIA GERTRUDIS SÁNCHEZ, CÓDIGO POSTAL 58116, MORELIA, MICHOACÁN, ENTRE LA CALLE GENERAL MORELOS Y AVENIDA GERTRUDIS SÁNCHEZ	EDUARDO CRUZ ESPINOZA	LUIS BRAULIO MEDINA SANCHEZ	MARIA CECILIA HERNANDEZ SANCHEZ	REYNA ISABEL GALLEGOS GARCIA	NORMA HERNANDEZ AMADOR	EVANGELINA HERNANDEZ CALVILLO	MA. GUADALUPE GARCIA VALENTIN
8) MORELIA	10) MORELIA	54) MORELIA	1) MORELIA	2719	B1	ESCUELA PRIMARIA ISAAC ARRIAGA, CALLE AVENIDA TORREÓN NUEVO, SIN NÚMERO, COLONIA TORREÓN NUEVO, CÓDIGO POSTAL 58116, MORELIA, MICHOACÁN, ENTRE LA CALLE FRANCISCO ANTONIO ELORRIAGA Y CIRCUITO IGNACIO LOPEZ RAYÓN	MARISOL ARAUJO MARTINEZ	LORENA CALDERON FLORES	MARIA DE LOURDES JACOBO PALOMARES	ANTONIO CARAPIA LUNA	JAIME GARCIA NEGRETE	URIEL CABRERA SILVA	FRANCISCO FARIAS GUIA
8) MORELIA	10) MORELIA	54) MORELIA	1) MORELIA	2719	C1	ESCUELA PRIMARIA ISAAC ARRIAGA, CALLE AVENIDA TORREÓN NUEVO, SIN NÚMERO, COLONIA TORREÓN NUEVO, CÓDIGO POSTAL 58116, MORELIA, MICHOACÁN, ENTRE LA CALLE FRANCISCO ANTONIO ELORRIAGA Y CIRCUITO IGNACIO LOPEZ RAYÓN	JAVIER FLORES MORALES	JOSE FRANCISCO ALEJO LUNA	CECILIA JIMENEZ AGUILAR	MONSERRAT JACOBO GONZALEZ	ISAAC ALVAREZ SANCHEZ	OFELIA CEDEÑO JIMENEZ	CELIA GARCIA MARTINEZ
8) MORELIA	10) MORELIA	54) MORELIA	1) MORELIA	2719	C2	ESCUELA PRIMARIA ISAAC ARRIAGA, CALLE AVENIDA TORREÓN NUEVO, SIN NÚMERO, COLONIA TORREÓN NUEVO, CÓDIGO POSTAL 58116, MORELIA, MICHOACÁN, ENTRE LA CALLE FRANCISCO ANTONIO ELORRIAGA Y CIRCUITO IGNACIO LOPEZ RAYÓN	LUCILA ACOSTA BIRRUETA	MARIELA ANAYA CESAR	ANDREA ALEXANDRA LEMUS VILLASEÑOR	JOSEFINA CALDERON MORENO	PATRICIA ANGUIANO TOLEDO	KEVIN ALBERTO CORREA GUTIERREZ	JHOVANI LUNA MERINO
8) MORELIA	10) MORELIA	54) MORELIA	1) MORELIA	2720	B1	COLEGIO LATINOAMERICANO, CALLE MONTE SINAI, NÚMERO 10, COLONIA AMPLIACIÓN GERTRUDIZ SÁNCHEZ II, CÓDIGO POSTAL 58116, MORELIA, MICHOACÁN, ENTRE LA CALLE MEZQUITAL Y LA CALLE PRIMERA DE BETHEL	BRENDA LIZBETH MORALES CORONA	MARIA GABRIELA CORONA GARCIA	JAVIER ANAYA GARCIA	JORGE ALEJANDRO CASTRO LOPEZ	SOFIA CENTENO HERNANDEZ	MARILLU DIAZ JACINTO	HECTOR GONZALEZ LOPEZ
8) MORELIA	10) MORELIA	54) MORELIA	1) MORELIA	2720	C1	COLEGIO LATINOAMERICANO, CALLE MONTE SINAI, NÚMERO 10, COLONIA AMPLIACIÓN GERTRUDIZ SÁNCHEZ II, CÓDIGO POSTAL 58116, MORELIA, MICHOACÁN, ENTRE LA CALLE MEZQUITAL Y LA CALLE PRIMERA DE BETHEL	JOSE ANTONIO ANGELES HERNANDEZ	ANA MARIA GARCIA CHAVEZ	LIZBETH BLANCAS SARMIENTO	JONATHAN MIGUEL DURAN GUILLEN	RIGOBERTO GARIBAY LOPEZ	ROMAN ACOSTA DURAN	SAMUEL MAGAÑA VAZQUEZ
8) MORELIA	10) MORELIA	54) MORELIA	1) MORELIA	2720	C2	COLEGIO LATINOAMERICANO, CALLE MONTE SINAI, NÚMERO 10, COLONIA AMPLIACIÓN GERTRUDIZ SÁNCHEZ II, CÓDIGO POSTAL 58116, MORELIA, MICHOACÁN, ENTRE LA CALLE MEZQUITAL Y LA CALLE PRIMERA DE BETHEL	JUVENCIO BEDOLLA VILLAGOMEZ	SAMANTHA GARCIA MORA	MARTHA PATRICIA CASTILLO VIVANCO	ELISA GARCIA VILLA	MA. DE LA LUZ HERNANDEZ ALEMAN	HECTOR ARROYO PIEDRA	MARIA ISABEL MURRIETA OREGEL
8) MORELIA	10) MORELIA	54) MORELIA	1) MORELIA	2721	B1	COLEGIO BICENTENARIO , CALLE LORO, NÚMERO 111, COLONIA TORREÓN NUEVO, CÓDIGO POSTAL 58111, MORELIA, MICHOACÁN, ENTRE LA CALLE CIGÜEÑA Y AVENIDA TORREÓN NUEVO	MARISOL ESMERALDA ANGUIANO RAMIREZ	ELIAS GUTIERREZ ALVAREZ	KAREN YAHAYRA CERRITEÑO RAMIREZ	LARISSA GUILLEN AVALOS	KAREN FERNANDA JACOBO OROZCO	LEONEL AVILES CAMBRON	GUILLERMINA PATRICIA GARCIA CASTRO



Distrito Federal	Distrito Local	Municipio	Localidad	Sección	Casilla	Ubicación	Presidenta/e	Secretaria/o	1er. Escrutador	2do. Escrutador	1er. Suplente	2do. Suplente	3er. Suplente
8) MORELIA	10) MORELIA	54) MORELIA	1) MORELIA	2721	C1	COLEGIO BICENTENARIO , CALLE LORO, NÚMERO 111, COLONIA TORREÓN NUEVO, CÓDIGO POSTAL 58111, MORELIA, MICHOACÁN, ENTRE LA CALLE CIGÜEÑA Y AVENIDA TORREÓN NUEVO	LESLIE VERONICA GARCIA SALAMAN	SELMA GUADALUPE IZQUIERDO MERCADO	ADRIANA CONTRERAS ALCANTAR	JOSE OCTAVIO CORTES AGUILAR	ANICETA JIMENEZ FERNANDEZ	MARTHA ALEJANDRA CERRITEÑO CALDERON	JOSE JAVIER GUTIERREZ SANCHEZ
8) MORELIA	10) MORELIA	54) MORELIA	1) MORELIA	2721	C2	COLEGIO BICENTENARIO , CALLE LORO, NÚMERO 111, COLONIA TORREÓN NUEVO, CÓDIGO POSTAL 58111, MORELIA, MICHOACÁN, ENTRE LA CALLE CIGÜEÑA Y AVENIDA TORREÓN NUEVO	JUAN PABLO GOMEZ GUZMAN	JOSEFINA CISNEROS RUIZ	MARCO VINICIO CORRAL VILLASEÑOR	ADRIANA ARACELI DIMAS HERNANDEZ	ACALI ARACELI DIAZ ALVAREZ	PALOMA YATZIRI CHAVEZ JIMENEZ	JANETTE GUADALUPE CERRITEÑO CALDERON
8) MORELIA	10) MORELIA	54) MORELIA	1) MORELIA	2721	C3	COLEGIO BICENTENARIO , CALLE LORO, NÚMERO 111, COLONIA TORREÓN NUEVO, CÓDIGO POSTAL 58111, MORELIA, MICHOACÁN, ENTRE LA CALLE CIGÜEÑA Y AVENIDA TORREÓN NUEVO	CESAR ARTURO GUILLEN RAMIREZ	NATALIA YURITZI GODINEZ VILLA	DULCE AMERICA CRUZ SANCHEZ	ALEJANDRO GARCIA RENTERIA	MARIA LUISA ANGELES HERNANDEZ	ZOILA MARVELLA CORDOVA SANCHEZ	JUANA DELGADO PADILLA
8) MORELIA	10) MORELIA	54) MORELIA	1) MORELIA	2722	B1	ESCUELA TELESECUNDARIA DE GERTRUDIS SANCHEZ, CALLE AVENIDA GERTRUDIS SANCHEZ, SIN NÚMERO, COLONIA GERTRUDIS SANCHEZ, CÓDIGO POSTAL 58116, MORELIA, MICHOACÁN, ENTRE AVENIDA TORREÓN NUEVO Y LA CALLE ALVARO OBREGÓN	YOLANDA ALVAREZ CORONA	FERNANDO GARCIA GARCIA	EDUARDO CORTEZ LOPEZ	LETICIA GOMEZ RAMON	FRANCISCA GONZALEZ DIEGO	MARIA DEL REFUGIO AGUILAR MEDINA	ROSALINA GARCIA FERREYRA
8) MORELIA	10) MORELIA	54) MORELIA	1) MORELIA	2722	C1	ESCUELA TELESECUNDARIA DE GERTRUDIS SANCHEZ, CALLE AVENIDA GERTRUDIS SANCHEZ, SIN NÚMERO, COLONIA GERTRUDIS SANCHEZ, CÓDIGO POSTAL 58116, MORELIA, MICHOACÁN, ENTRE AVENIDA TORREÓN NUEVO Y LA CALLE ALVARO OBREGÓN	MARTINA CAMPOS SANTILLAN	KAREN HERNANDEZ LOPEZ	ROBERTO CARLOS GARCIA FERNANDEZ	SALVADOR HERNANDEZ GONZALEZ	REYNA CORAZON LOZANO AGUILAR	MARIA GREGORIA GARCIA CASTAÑEDA	IRENE MEDINA MANZO
8) MORELIA	10) MORELIA	54) MORELIA	1) MORELIA	2722	C2	ESCUELA TELESECUNDARIA DE GERTRUDIS SANCHEZ, CALLE AVENIDA GERTRUDIS SANCHEZ, SIN NÚMERO, COLONIA GERTRUDIS SANCHEZ, CÓDIGO POSTAL 58116, MORELIA, MICHOACÁN, ENTRE AVENIDA TORREÓN NUEVO Y LA CALLE ALVARO OBREGÓN	YESSICA PAOLA CASTAÑEDA AGUILAR	SALUD MONTSERRAT HERNANDEZ RUBIO	URBANO GARCIA LOPEZ	MARIA ISABEL HERNANDEZ OLVERA	VICTOR HUGO MARTINEZ CORTES	MARIA ELENA HERNANDEZ ALMANZA	AMPARO ARROYO VILLAFUERTE
8) MORELIA	10) MORELIA	54) MORELIA	1) MORELIA	2722	C3	ESCUELA TELESECUNDARIA DE GERTRUDIS SANCHEZ, CALLE AVENIDA GERTRUDIS SANCHEZ, SIN NÚMERO, COLONIA GERTRUDIS SANCHEZ, CÓDIGO POSTAL 58116, MORELIA, MICHOACÁN, ENTRE AVENIDA TORREÓN NUEVO Y LA CALLE ALVARO OBREGÓN	DANA PAOLA CONTRERAS RIVERA	JOSE LUIS GAONA BEDOLLA	MARIA ARACELI GARCIA ROMERO	MARIA CRUZ HUERTA MEDINA	IRENE MEDRANO JACOBO	ANITA LOPEZ BARAJAS	GLORIA CHAVEZ GONZALEZ
8) MORELIA	10) MORELIA	54) MORELIA	1) MORELIA	2722	C4	ESCUELA TELESECUNDARIA DE GERTRUDIS SANCHEZ, CALLE AVENIDA GERTRUDIS SANCHEZ, SIN NÚMERO, COLONIA GERTRUDIS SANCHEZ, CÓDIGO POSTAL 58116, MORELIA, MICHOACÁN, ENTRE AVENIDA TORREÓN NUEVO Y LA CALLE ALVARO OBREGÓN	GABRIELA YADIRA DURAN RUIZ	OLGA GABRIELA AGUADO VILLASEÑOR	BEATRIZ GARDUÑO RICO	YARITZA JIMENEZ GUIDO	LUZ MARIA GOMEZ CALDERON	BULMARO ESQUIVEL ALVAREZ	SABAS JIMENEZ OSORNIO
8) MORELIA	10) MORELIA	54) MORELIA	1) MORELIA	2723	B1	JARDÍN DE NIÑOS NEFTALÍ RICARDO REYES, CALLE GOLFO DE MÉXICO, NÚMERO 271, COLONIA LAGO I, CÓDIGO POSTAL 58115, MORELIA, MICHOACÁN, ENTRE LA CALLE LAGUNA DE COTIRO Y LA CALLE LAGUNA DE ALVARADO	JORGE ARTURO ARANDA MEDRANO	JENNIFER JAQUELINE BEDOLLA BERISTAIN	MARIANA LIZBETH HERNANDEZ PAREDES	SERGIO ALANIS HERRERA	MARIA DEL CARMEN GARCIA ALCANTAR	LUZ MARIA AGUILAR ESTRADA	MARIA TERESA EZQUIVEL PEREZ
8) MORELIA	10) MORELIA	54) MORELIA	1) MORELIA	2723	C1	JARDÍN DE NIÑOS NEFTALÍ RICARDO REYES, CALLE GOLFO DE MÉXICO, NÚMERO 271, COLONIA LAGO I, CÓDIGO POSTAL 58115, MORELIA, MICHOACÁN, ENTRE LA CALLE LAGUNA DE COTIRO Y LA CALLE LAGUNA DE ALVARADO	SANDY PAHUANI ARANDA MEDRANO	ESTEFANI MONSERRAT GONZALEZ MARTINEZ	JAIR HERNANDEZ SANCHEZ	MARIA TERESA BUCIO FERREYRA	MACARIA GARCIA GARCIA	JOSE FERNANDO BAZAN BOCANEGRA	CATALINA GARCIA MARTINEZ
8) MORELIA	10) MORELIA	54) MORELIA	1) MORELIA	2723	C2	JARDÍN DE NIÑOS NEFTALÍ RICARDO REYES, CALLE GOLFO DE MÉXICO, NÚMERO 271, COLONIA LAGO I, CÓDIGO POSTAL 58115, MORELIA, MICHOACÁN, ENTRE LA CALLE LAGUNA DE COTIRO Y LA CALLE LAGUNA DE ALVARADO	ANA MICHELL BECERRIL CASTILLO	MONSERRAT CALDERON MARTINEZ	DIANA LAURA CALDERON CALDERON	MA. DE LA SALUD BUENO PATIÑO	MARIA ELENA GUERRERO GONZALEZ	MA. DE LOURDES CORREA GONZALEZ	JACQUELINE GONZALEZ GARCIA
8) MORELIA	10) MORELIA	54) MORELIA	1) MORELIA	2723	C3	JARDÍN DE NIÑOS NEFTALÍ RICARDO REYES, CALLE GOLFO DE MÉXICO, NÚMERO 271, COLONIA LAGO I, CÓDIGO POSTAL 58115, MORELIA, MICHOACÁN, ENTRE LA CALLE LAGUNA DE COTIRO Y LA CALLE LAGUNA DE ALVARADO	IVAN ALEJANDRO BEDOLLA BERISTAIN	SEBASTIAN VALENTE GARCIA GARCIA	ESTELA GARCIA DIAZ	ALEJANDRA CASTRO OLIVO	JOSE DOLORES GONZALEZ CHAVEZ	FRANCISCO JAVIER DIAZ MORALES	ALEJANDRO BLANCO AYALA
8) MORELIA	10) MORELIA	54) MORELIA	1) MORELIA	2724	B1	CANCHA DE FUTBOL RÁPIDO, CALLE FRANCISCO ITURBE, SIN NÚMERO, COLONIA LAGO II, CÓDIGO POSTAL 58116, MORELIA, MICHOACÁN, ENTRE LA CALLE ICUACATO Y LA CALLE PANTACO	SOCORRO GARCIA VILLOBOS	SALVADOR MAGDALENO ACOSTA	YAZMIN IRERI GALLARDO LEMUS	NAOMI OLAYA PASCUAL	MARIA ELENA CADENA MORALES	NEFTALI ABEL CALDERON MORALES	ROBERTO CORONA VILLAGOMEZ
8) MORELIA	10) MORELIA	54) MORELIA	1) MORELIA	2724	C1	CANCHA DE FUTBOL RÁPIDO, CALLE FRANCISCO ITURBE, SIN NÚMERO, COLONIA LAGO II, CÓDIGO POSTAL 58116, MORELIA, MICHOACÁN, ENTRE LA CALLE ICUACATO Y LA CALLE PANTACO	JESSICA ACOSTA CALDERON	GABRIELA PIMENTEL CARRANZA	DULCE ALEJANDRA LINARES JUAREZ	EVERARDO ALVARADO CENTENO	MARIA GUADALUPE CORTES GARCIA	EVELIA CHAVEZ JACOBO	ABEL LOPEZ MESA
8) MORELIA	10) MORELIA	54) MORELIA	1) MORELIA	2724	C2	CANCHA DE FUTBOL RÁPIDO, CALLE FRANCISCO ITURBE, SIN NÚMERO, COLONIA LAGO II, CÓDIGO POSTAL 58116, MORELIA, MICHOACÁN, ENTRE LA CALLE ICUACATO Y LA CALLE PANTACO	NESTOR FRANCISCO AGUILAR MAGAÑA	JOSE EDUARDO CASTELLON MUÑOZ	GUADALUPE LOPEZ GARCIA	ALEJANDRO CAÑAS NIEVES	LUCAS FERREIRA SERVIN	ROCIO HERNANDEZ DOMINGUEZ	MARIA DEL ROSARIO MARQUEZ BECERRIL
8) MORELIA	10) MORELIA	54) MORELIA	1) MORELIA	2724	C3	CANCHA DE FUTBOL RÁPIDO, CALLE FRANCISCO ITURBE, SIN NÚMERO, COLONIA LAGO II, CÓDIGO POSTAL 58116, MORELIA, MICHOACÁN, ENTRE LA CALLE ICUACATO Y LA CALLE PANTACO	PATRICIA LIZETTE CUAMO RAMIREZ	PAOLA CORTES BAEZA	LUZ KATERI NEGRETE PEREZ	ROGELIO ESCOBEDO RODRIGUEZ	LETICIA LUNA MENESES	ROBERTO OCHOA GONZALEZ	MARIA ADRIANA PEÑA SANCHEZ
8) MORELIA	10) MORELIA	54) MORELIA	1) MORELIA	2747	B1	DEPORTIVO IGNACIO ZARAGOZA, CALLE SIN NOMBRE, NÚMERO 1541 31, COLONIA IGNACIO ZARAGOZA, CÓDIGO POSTAL 58114, MORELIA, MICHOACÁN, ENTRE CALLE GENERAL JOAQUÍN COLOMBRES Y CAPITAL EVARISTO CABRERA	MARIA DEL CARMEN ALVARADO BELMAN	JIMENA ALEXANDRA GARCIA IZQUIERDO	GUADALUPE AREVALO ROSALES	HAYDEE LUCIA CHAVEZ MEDINA	GUADALUPE YUNUEN HERNANDEZ CAMPOS	MARIA TERESA AGUILAR GALVAN	AURORA BUCIO RAMIREZ

Distrito Federal	Distrito Local	Municipio	Localidad	Sección	Casilla	Ubicación	Presidenta/e	Secretaria/o	1er. Escrutador	2do. Escrutador	1er. Suplente	2do. Suplente	3er. Suplente
8) MORELIA	10) MORELIA	54) MORELIA	1) MORELIA	2747	C1	DEPORTIVO IGNACIO ZARAGOZA, CALLE SIN NOMBRE, NÚMERO 1541 31, COLONIA IGNACIO ZARAGOZA, CÓDIGO POSTAL 58114, MORELIA, MICHOACÁN, ENTRE CALLE GENERAL JOAQUÍN COLOMBRES Y CAPITAL EVARISTO CABRERA	MARIA GUADALUPE BUCIO HINOJOSA	ANGELICA MONSERRAT CONSTANTINO GARCIA	JULIO CESAR CALDERON RUIZ	YARELI RUBI ESCAMILLA GUZMAN	JESSICA IRERI HURTADO GUERRERO	INES JIMENEZ GARCIA	GABRIELA HERNANDEZ RODRIGUEZ
8) MORELIA	10) MORELIA	54) MORELIA	1) MORELIA	2747	C2	DEPORTIVO IGNACIO ZARAGOZA, CALLE SIN NOMBRE, NÚMERO 1541 31, COLONIA IGNACIO ZARAGOZA, CÓDIGO POSTAL 58114, MORELIA, MICHOACÁN, ENTRE CALLE GENERAL JOAQUÍN COLOMBRES Y CAPITAL EVARISTO CABRERA	ALEJANDRA FLORES RODRIGUEZ	ROSA ISELA HERREJON JAIMES	CAROLINA CASTRO TINOCO	JOHANA ESMERALDA GALVAN MENDOZA	CARMEN ISLAYN JACOBO ALCALA	BENITO ANSELMO JACINTO	GLORIA AVALOS MORALES
8) MORELIA	10) MORELIA	54) MORELIA	1) MORELIA	2748	B1	ESCUELA PRIMARIA JESÚS ROMERO FLORES, CALLE ANDADOR SIERRA DE ACAHUATO, SIN NÚMERO, COLONIA INFONAVIT LOMA BONITA, CÓDIGO POSTAL 58110, MORELIA, MICHOACÁN, ENTRE CALLE RAFAEL SOLCHAGA Y PASEO DE LA REPÚBLICA	RICARDO ALEJANDRO CAZARES MADRIGAL	KARLA ESTELA DURAN ABURTO	ARACELI AGUILAR OROZCO	MARIA VIRIDIANA ESCOBEDO PANIAGUA	VANESSA ALVAREZ CHAVEZ	PATRICIA CALDERON ROBLES	ANASTACIA ESTRADA ZUÑIGA
8) MORELIA	10) MORELIA	54) MORELIA	1) MORELIA	2748	C1	ESCUELA PRIMARIA JESÚS ROMERO FLORES, CALLE ANDADOR SIERRA DE ACAHUATO, SIN NÚMERO, COLONIA INFONAVIT LOMA BONITA, CÓDIGO POSTAL 58110, MORELIA, MICHOACÁN, ENTRE CALLE RAFAEL SOLCHAGA Y PASEO DE LA REPÚBLICA	MARTHA CERVANTES CELIS	JAQUELINE GARCIA BARAJAS	ERIKA BORJA SERAFIN	GRACIELA GAONA SANTILLAN	MARIA GUADALUPE ANDRADE BARAJAS	JOSE ANDRES CERVANTES GARCIA	ALAN COVARRUBIAS RODRIGUEZ
8) MORELIA	10) MORELIA	54) MORELIA	1) MORELIA	2748	C2	ESCUELA PRIMARIA JESÚS ROMERO FLORES, CALLE ANDADOR SIERRA DE ACAHUATO, SIN NÚMERO, COLONIA INFONAVIT LOMA BONITA, CÓDIGO POSTAL 58110, MORELIA, MICHOACÁN, ENTRE CALLE RAFAEL SOLCHAGA Y PASEO DE LA REPÚBLICA	YULIA LETICIA CORIA VAZQUEZ	PALOMA GUADALUPE GUERRERO GARCIA	RAMIRO CHAVEZ FARFAN	DENISSE SELENE GARCIA AGUILAR	ROSA LILIA ANGUIANO QUINTANA	ENRIQUE CORIA CONTRERAS	MIRIAM JUDITH MENDOZA GONZALEZ
8) MORELIA	10) MORELIA	54) MORELIA	1) MORELIA	2748	S1	COLEGIO DE MORELIA, CALLE AVENIDA GUADALUPE VICTORIA, NÚMERO 2225, COLONIA LOMA BONITA, CÓDIGO POSTAL 58120, MORELIA, MICHOACÁN, ENTRE PERIFERICO PASEO DE LA REPÚBLICA Y CALLE SIERRA DE ACAHUATO	ALEJANDRO CARRANZA ARRIAGA	ARIANA OFELIA DIAZ FERNANDEZ	RAMIRO MEZA CUJIN	ADRIANA PATRICIA DEL RIO VARGAS	AMBROCIO IBARRA CARRION	JOHANA AVALOS CALDERON	JOSE ESPARZA DOMINGUEZ
8) MORELIA	16) MORELIA	54) MORELIA	1) MORELIA	2770	B1	PREESCOLAR GENERAL LÁZARO CÁRDENAS DEL RÍO, CALLE NISPO, SIN NUMERO, COLONIA CIUDAD JARDÍN, CÓDIGO POSTAL 58337, MORELIA, MICHOACÁN, ENTRE CALLE HUICHAPA E INGUARÁN	MARIA DEL CARMEN CUADROS BARRIGA	JUANA HERNANDEZ LOPEZ	LUIS EDUARDO ESCAMILLA HERNANDEZ	LUZ ALEJANDRA GUZMAN CORTES	MARIA FERNANDA ARREOLA OCHOA	JOSE ROBERTO HERNANDEZ PEREZ	JESUS LOPEZ CORTES
8) MORELIA	16) MORELIA	54) MORELIA	1) MORELIA	2770	C1	PREESCOLAR GENERAL LÁZARO CÁRDENAS DEL RÍO, CALLE NISPO, SIN NUMERO, COLONIA CIUDAD JARDÍN, CÓDIGO POSTAL 58337, MORELIA, MICHOACÁN, ENTRE CALLE HUICHAPA E INGUARÁN	JOSE CHRISTIAN CIRA RAMIREZ	EMILIANO HERRERA OSEGUERA	MAYRA GUADALUPE ESTRADA RUIZ	MARIA ISABEL HERNANDEZ SOTO	ALEXANDER CALDERON GUILLEN	MARIA TRINIDAD LINARES PONCE	HECTOR LUNA GUZMAN
8) MORELIA	16) MORELIA	54) MORELIA	1) MORELIA	2770	C2	PREESCOLAR GENERAL LÁZARO CÁRDENAS DEL RÍO, CALLE NISPO, SIN NUMERO, COLONIA CIUDAD JARDÍN, CÓDIGO POSTAL 58337, MORELIA, MICHOACÁN, ENTRE CALLE HUICHAPA E INGUARÁN	GABRIELA GUTIERREZ BURGOS	CARLOS HUMBERTO BRITO VILLANUEVA	YAMILET GARCIA SAUCEDO	ARACELI LOPEZ GODINES	ERNESTO GONZALEZ GUZMAN	MARIA GUADALUPE BAEZ ZENDEJAS	RAUL HERRERA HERNANDEZ
8) MORELIA	16) MORELIA	54) MORELIA	1) MORELIA	2771	B1	ESCUELA PRIMARIA JUANA DE ASBAJE, CALLE FRATERNIDAD, SIN NÚMERO, COLONIA SAN ISIDRO ITZICUARO, CÓDIGO POSTAL 58337, MORELIA, MICHOACÁN, ENTRE CALLE GENERAL JOSÉ GREGORIO PATIÑO Y MEZCAHUAL	PATRICIA CARRERA RODRIGUEZ	DANIELA ITZEL ANDRADE CORONA	GEOVANNY GENARO BETANCOURT PINEDA	LESLIE ESMERALDA BEDOLLA GUZMAN	MARICRUZ GONZALEZ GARCIA	JOSE ROSARIO COLIN DIAZ	IRMA PATRICIA FERREYRA HERNANDEZ
8) MORELIA	16) MORELIA	54) MORELIA	1) MORELIA	2771	C1	ESCUELA PRIMARIA JUANA DE ASBAJE, CALLE FRATERNIDAD, SIN NÚMERO, COLONIA SAN ISIDRO ITZICUARO, CÓDIGO POSTAL 58337, MORELIA, MICHOACÁN, ENTRE CALLE GENERAL JOSÉ GREGORIO PATIÑO Y MEZCAHUAL	IVAN RODOLFO DAVILA TORRES	ESMERALDA ALVARADO DELGADO	JUAN ANTONIO ANGULO ACEVEDO	REBECA CAROLINA CAZARES CARDENAS	DOMINGA CISNEROS SIRANGO	DANIEL COLIN NOLASCO	GABRIELA CORONA GUILLEN
8) MORELIA	16) MORELIA	54) MORELIA	1) MORELIA	2772	B1	ESCUELA PRIMARIA FRANCISCO MÁRQUEZ PANIAGUA, CALLE NURIO, SIN NÚMERO, CIUDAD JARDIN, CÓDIGO POSTAL 58337, MORELIA, MICHOACÁN, ENTRE CALLE ALCALPICAN Y JUCUTACATO	OSCAR COLIN VALDES	OCTAVIO ACOSTA LOPEZ	CITLALI GUADALUPE BARRERA GOMEZ	CARINA AYALA CARRILLO	ISAIAS CRUZ XX	LUIS HUMBERTO GOMEZ LOPEZ	MARTIN COLIN ALCANTAR
8) MORELIA	16) MORELIA	54) MORELIA	1) MORELIA	2772	C1	ESCUELA PRIMARIA FRANCISCO MÁRQUEZ PANIAGUA, CALLE NURIO, SIN NÚMERO, CIUDAD JARDIN, CÓDIGO POSTAL 58337, MORELIA, MICHOACÁN, ENTRE CALLE ALCALPICAN Y JUCUTACATO	CHRISTOPHER ELIUD ARIAS TAPIA	MARIA CONCEPCION ALMARAZ HERNANDEZ	ALEXA JOVANNA HURTADO PEÑALOZA	ANTONIA CHAVEZ VAZQUEZ	ROBERTO CONTRERAS BARRAGAN	ADELA HERNANDEZ LEAL	JOSE LEONOR BARRERA HERNANDEZ
8) MORELIA	16) MORELIA	54) MORELIA	1) MORELIA	2772	C2	ESCUELA PRIMARIA FRANCISCO MÁRQUEZ PANIAGUA, CALLE NURIO, SIN NÚMERO, CIUDAD JARDIN, CÓDIGO POSTAL 58337, MORELIA, MICHOACÁN, ENTRE CALLE ALCALPICAN Y JUCUTACATO	MELISA MARELY BARAJAS RAMOS	ELIZABETH BUSTOS GARCIA	ALEXIA MONSERRAT AVILA LEAL	ANGELA LILIANA COELLO PANUCO	ELOISA CONTRERAS ROSALES	MA. GUADALUPE AGUILAR OCHOA	MARIA DOLORES ESPINOSA LOPEZ
8) MORELIA	16) MORELIA	54) MORELIA	1) MORELIA	2773	B1	ESCUELA SECUNDARIA TÉCNICA 143, CALLE TANACO, SIN NÚMERO, CIUDAD JARDIN, CÓDIGO POSTAL 58337, MORELIA, MICHOACÁN, ENTRE CALLE GENERAL JOSÉ GREGORIO PATIÑO E IMPERIO TARASCO	HECTOR HUGO HERNANDEZ TRUJILLO	CECILIA HUATO PEÑALOZA	MARTIN CARDENAS RODRIGUEZ	MARISOL GONZALEZ JACOBO	ANA MARIA CORIA ABURTO	EDGAR JAVIER HERNANDEZ CAMPOS	EUSEBIO LUNA PEREZ
8) MORELIA	16) MORELIA	54) MORELIA	1) MORELIA	2773	C1	ESCUELA SECUNDARIA TÉCNICA 143, CALLE TANACO, SIN NÚMERO, CIUDAD JARDIN, CÓDIGO POSTAL 58337, MORELIA, MICHOACÁN, ENTRE CALLE GENERAL JOSÉ GREGORIO PATIÑO E IMPERIO TARASCO	ALAN GABRIEL CASTRO TORRES	ARTURO JUNEZ VALERIO	MARLEN FLORES BUCIO	MARBELLA GUTIERREZ ANAYA	CESAR CORTES VILLA	SALOMON BOYZO ARAUJO	PATRICIA DURAN GONZALEZ
8) MORELIA	16) MORELIA	54) MORELIA	1) MORELIA	2773	C2	ESCUELA SECUNDARIA TÉCNICA 143, CALLE TANACO, SIN NÚMERO, CIUDAD JARDIN, CÓDIGO POSTAL 58337, MORELIA, MICHOACÁN, ENTRE CALLE GENERAL JOSÉ GREGORIO PATIÑO E IMPERIO TARASCO	MONSERRAT CEJA ARIAS	FERNANDO JUNEZ VALERIO	ALEXIA MONZERRAT GARCIA JACUINDE	MARIA GLORIA HARO FLORES	JOSE ANGEL ESPINOSA ACOSTA	MA. GUADALUPE BUCIO MARIN	MARIA GUADALUPE FRAGA RUIZ

Distrito Federal	Distrito Local	Municipio	Localidad	Sección	Casilla	Ubicación	Presidenta/e	Secretaria/o	1er. Escrutador	2do. Escrutador	1er. Suplente	2do. Suplente	3er. Suplente
8) MORELIA	16) MORELIA	54) MORELIA	1) MORELIA	2773	C3	ESCUELA SECUNDARIA TÉCNICA 143, CALLE TANACO, SIN NÚMERO, CIUDAD JARDIN, CÓDIGO POSTAL 58337, MORELIA, MICHOACÁN, ENTRE CALLE GENERAL JOSÉ GREGORIO PATIÑO E IMPERIO TARASCO	JOSE ANGEL GARCIA JACUINDE	ESTRELLA MARISOL LUNA ARREOLA	JOSE MANUEL GARCIA LANDIN	KRISTELL LARA MATEO	REBECA GUIDO GARCIA	MARIA GUADALUPE ESCAMILLA GALLEGOS	ISAUL GOMEZ TELLES
8) MORELIA	16) MORELIA	54) MORELIA	1) MORELIA	2774	B1	ESCUELA PRIMARIA URBANA FEDERAL WENCESLAO, CALLE 6 DE JUNIO, SIN NÚMERO, COLONIA UNIÓN ANTORCHISTA, CÓDIGO POSTAL 58337, MORELIA, MICHOACÁN, ENTRE CALLE IDELFONSO PORTUGAL Y MORELOS CUÑÓN	LUIS MANUEL CORTES RAMIREZ	MARIA FERNANDA ARREDONDO ROJAS	GLORIA YURITZIA CORONEL CORONA	JAVIER BARRIGA GONZALEZ	HORTENCIA CORTEZ CORTEZ	MAYRA HERREJON RUIZ	CELIA FERNANDEZ LOPEZ
8) MORELIA	16) MORELIA	54) MORELIA	1) MORELIA	2774	C1	ESCUELA PRIMARIA URBANA FEDERAL WENCESLAO, CALLE 6 DE JUNIO, SIN NÚMERO, COLONIA UNIÓN ANTORCHISTA, CÓDIGO POSTAL 58337, MORELIA, MICHOACÁN, ENTRE CALLE IDELFONSO PORTUGAL Y MORELOS CUÑÓN	JOSE MANUEL HERRERA RENDON	RODRIGO CERVANTES CORONA	MIGUEL ANGEL ALVAREZ BENITEZ	ALEJANDRA BARRIGA HURTADO	ANTONIO DURAN RUEDA	ESPERANZA MEDINA FLORES	MARTIN CAMPOS DELGADO
8) MORELIA	16) MORELIA	54) MORELIA	1) MORELIA	2774	C2	ESCUELA PRIMARIA URBANA FEDERAL WENCESLAO, CALLE 6 DE JUNIO, SIN NÚMERO, COLONIA UNIÓN ANTORCHISTA, CÓDIGO POSTAL 58337, MORELIA, MICHOACÁN, ENTRE CALLE IDELFONSO PORTUGAL Y MORELOS CUÑÓN	MARINA LOPEZ SIXTOS	RUTH MONTERRAT CASTRO MELENDEZ	KARLA YURITZI MARTINEZ RAMIREZ	VERONICA ALEJANDRA CALVILLO HERREJON	GABRIELA GONZALEZ CAZAREZ	ESTELA ALCANTAR AVALOS	EUFEMIA ALEJANDRA GONZALEZ GONZALEZ
8) MORELIA	16) MORELIA	54) MORELIA	1) MORELIA	2774	C3	ESCUELA PRIMARIA URBANA FEDERAL WENCESLAO, CALLE 6 DE JUNIO, SIN NÚMERO, COLONIA UNIÓN ANTORCHISTA, CÓDIGO POSTAL 58337, MORELIA, MICHOACÁN, ENTRE CALLE IDELFONSO PORTUGAL Y MORELOS CUÑÓN	ALICIA LEON GONZALEZ	JOSE JAVIER CERVANTES AGUILAR	PATRICIA BARAJAS MEDINA	ALEJANDRO CAMPUZANO RIVERA	MARTHA HERNANDEZ CORREA	GLORIA GUERRERO SANCHEZ	OLIVIA LOPEZ MATAMOROS
8) MORELIA	16) MORELIA	54) MORELIA	1) MORELIA	2775	B1	ESCUELA PRIMARIA SUPREMO TRINUNAL DE MORELOS, CALLE ARIO, NÚMERO 1815, FRACCIONAMIENTO ARIO, CÓDIGO POSTAL 58337, MORELIA, MICHOACÁN, ENTRE CALLE LICENCIADO FRANCISCO ANSELMO ARGUETA Y FRANCISCO BENITEZ	MARISOL AGUILAR VIDALES	BETSABE LLERANDI CALDERON JACINTOS	VERONICA HUAPE ROMERO	MARIA ANTONIETA GUERRERO CHAVEZ	EMILIO GONZALEZ MANJARREZ	VIRGINIA AGUILAR RAUDA	JOSE LUIS GONZALEZ TORRES
8) MORELIA	16) MORELIA	54) MORELIA	1) MORELIA	2775	C1	ESCUELA PRIMARIA SUPREMO TRINUNAL DE MORELOS, CALLE ARIO, NÚMERO 1815, FRACCIONAMIENTO ARIO, CÓDIGO POSTAL 58337, MORELIA, MICHOACÁN, ENTRE CALLE LICENCIADO FRANCISCO ANSELMO ARGUETA Y FRANCISCO BENITEZ	OSCAR JOSAFAT ACOSTA MELCHOR	JUAN PABLO CRUZ URIBE	DILLAN EVERARDO ALMANZA ZAMORA	ABIGAIL CADENA AGUILERA	DARIAN TZITZIKI HERNANDEZ CORTES	ARMANDO DOMINGUEZ SALMERON	MANUEL ALEJANDRO HUENDO BLANCO
8) MORELIA	16) MORELIA	54) MORELIA	1) MORELIA	2775	C2	ESCUELA PRIMARIA SUPREMO TRINUNAL DE MORELOS, CALLE ARIO, NÚMERO 1815, FRACCIONAMIENTO ARIO, CÓDIGO POSTAL 58337, MORELIA, MICHOACÁN, ENTRE CALLE LICENCIADO FRANCISCO ANSELMO ARGUETA Y FRANCISCO BENITEZ	SERGIO EDMUNDO ALVAREZ RAMOS	MAGALI DELGADO BORJA	DIANA JANETH BELMONT MAÑÓN	ATZIRY GUADALUPE CASTILLO TORRES	FREDDY GAEL GONZALEZ VALDEZ	SANTIAGO GARCIA CALVILLO	MARIA GABRIELA ALVARADO GARCIA
8) MORELIA	16) MORELIA	54) MORELIA	1) MORELIA	2776	B1	ESCUELA PRIMARIA RURAL FEDERAL PROFESOR RAFAEL RAMÍREZ, CALLE AVENIDA GENERAL SOSTENES ROCHA, NÚMERO 217, COLONIA SAN PASCUAL, CÓDIGO POSTAL 58337, MORELIA, MICHOACÁN, ENTRE CALLE GENERAL SOSTENES ROCHA Y CORONEL ESTEBAN CORONADO	JOSE FERNANDO ALVARADO RODRIGUEZ	RAUL ARAUJO ARAUJO	JACQUELINA HERNANDEZ MELGAREJO	MARIA YUNUEN ESPINOZA GARCIA	FRANCISCO CARAPIA ORTIZ	ROSALBA HERNANDEZ QUIROZ	LUCILA GARCIA GUERRA
8) MORELIA	16) MORELIA	54) MORELIA	1) MORELIA	2776	C1	ESCUELA PRIMARIA RURAL FEDERAL PROFESOR RAFAEL RAMÍREZ, CALLE AVENIDA GENERAL SOSTENES ROCHA, NÚMERO 217, COLONIA SAN PASCUAL, CÓDIGO POSTAL 58337, MORELIA, MICHOACÁN, ENTRE CALLE GENERAL SOSTENES ROCHA Y CORONEL ESTEBAN CORONADO	YULIBETH ALBARRAN CRISTOBAL	REBECA ARISTA ZUÑIGA	PERLA YURITZI HERNANDEZ MONTAÑEZ	MARIAM SHAIEL ARCIGA AVILA	MARCO ANTONIO GARCIA TZINTZUN	IRMA HERNANDEZ SOLIS	MA. ENCARNACION HERNANDEZ CERVANTES
8) MORELIA	16) MORELIA	54) MORELIA	1) MORELIA	2776	C2	ESCUELA PRIMARIA RURAL FEDERAL PROFESOR RAFAEL RAMÍREZ, CALLE AVENIDA GENERAL SOSTENES ROCHA, NÚMERO 217, COLONIA SAN PASCUAL, CÓDIGO POSTAL 58337, MORELIA, MICHOACÁN, ENTRE CALLE GENERAL SOSTENES ROCHA Y CORONEL ESTEBAN CORONADO	RUBEN ALEJANDRE ARRIAGA	JUAN SINUHE CASTELLANOS RENTERIA	YARELI HERNANDEZ PLANCARTE	JUAN EMILIO ESTRADA MEDINA	NANCY GOMEZ GUZMAN	MARGARITA LETICIA FERNANDEZ RAZO	EMILIO HERNANDEZ GOMEZ
8) MORELIA	16) MORELIA	54) MORELIA	1) MORELIA	2777	B1	ESCUELA SECUNDARIA TÉCNICA 108, CALLE AVENIDA MADERO PONIENTE, SIN NÚMERO, LOCALIDAD EL PARIÁN, CÓDIGO POSTAL 58337, MORELIA, MICHOACÁN, ENTRE CALLE SUPREMO TRIBUNAL DE ARIO Y JOSÉ MARÍA PONCE DE LEÓN	MARIA DEL CARMEN ARROYO HERNANDEZ	BERNARDO ALEXIS BARRIGA SORIA	AUREA PAULINA FLORES CORONA	MARIA MAGDALENA ANGUIANO GARCIA	MARIA GUADALUPE ARIAS GALLARDO	LUIS FERNANDO FIGUEROA GAONA	BERENICE BUCIO HERNANDEZ
8) MORELIA	16) MORELIA	54) MORELIA	1) MORELIA	2777	C1	ESCUELA SECUNDARIA TÉCNICA 108, CALLE AVENIDA MADERO PONIENTE, SIN NÚMERO, LOCALIDAD EL PARIÁN, CÓDIGO POSTAL 58337, MORELIA, MICHOACÁN, ENTRE CALLE SUPREMO TRIBUNAL DE ARIO Y JOSÉ MARÍA PONCE DE LEÓN	JOSE REYES AVILA CUEVAS	CARLA KARINA CASTRO SAUCEDO	VICTORIA ALONSO ARZOLA	MARIA GUADALUPE CHAVEZ DE LA CRUZ	RAFAEL BUCIO HERNANDEZ	ANGELICA GAONA CORTES	GUILLERMINA CHAVEZ TINOCO
8) MORELIA	16) MORELIA	54) MORELIA	100) SAN ISIDRO ITZICUARO	2705	B1	ESCUELA PRIMARIA RURAL LUIS GONZÁLEZ, CALLE PRIMER TRIBUNAL DE ARIO, NÚMERO 1000, COLONIA SAN ISIDRO ITZICUARO, CÓDIGO POSTAL 58330, MORELIA, MICHOACÁN, ENTRE LA CALLE PROSPERO BERMEO Y LA CALLE SAN ISIDRO	EVELIA CORTES ALEJANDRE	ANDREA YURITZI ALEJANDRE QUIROZ	ANGELICA ARIAS SOSA	JOSE MANUEL CASTELAN MORALES	JANETH ANDRADE MENDEZ	MARIA DEL PILAR ANDRADE HERRERA	RAMON ALCANTAR MEDINA
8) MORELIA	16) MORELIA	54) MORELIA	100) SAN ISIDRO ITZICUARO	2705	C1	ESCUELA PRIMARIA RURAL LUIS GONZÁLEZ, CALLE PRIMER TRIBUNAL DE ARIO, NÚMERO 1000, COLONIA SAN ISIDRO ITZICUARO, CÓDIGO POSTAL 58330, MORELIA, MICHOACÁN, ENTRE LA CALLE PROSPERO BERMEO Y LA CALLE SAN ISIDRO	ANA GABRIELA CORTES SIERRA	YUNUEN ANDRADE RENTERIA	NANCY NAYELI AVILA SANDOVAL	RAFAEL CORTES HERNANDEZ	BEATRIZ CORTES PEREZ	ANGEL CHAVEZ CORTES	JOSE JAVIER ANDRADE HERRERA

Distrito Federal	Distrito Local	Municipio	Localidad	Sección	Casilla	Ubicación	Presidenta/e	Secretaria/o	1er. Escrutador	2do. Escrutador	1er. Suplente	2do. Suplente	3er. Suplente
8) MORELIA	16) MORELIA	54) MORELIA	106) SAN LORENZO ITZICUARO	2709	B1	ESCUELA PRIMARIA RURAL ESTATAL CUAUHTÉMOC, CALLE AVENIDA COINTZIO, SIN NÚMERO, COLONIA SAN LORENZO ITZICUARO, CÓDIGO POSTAL 58330, MORELIA, MICHOACÁN, ENTRE LA CALLE 21 DE MARZO Y LA CALLE LAS NUTRIAS	DAVID HERNANDEZ MORA	ANDREA AGUILAR FLORES	GABRIEL ANGUIANO QUIROZ	ISAAC DAVID HERNANDEZ DOMINGUEZ	FRANCISCA AYALA GARCIA	MARIA CRISTINA CAMPOS RIVERA	MARCO ANTONIO ALCARAZ RANGEL
8) MORELIA	16) MORELIA	54) MORELIA	106) SAN LORENZO ITZICUARO	2709	C1	ESCUELA PRIMARIA RURAL ESTATAL CUAUHTÉMOC, CALLE AVENIDA COINTZIO, SIN NÚMERO, COLONIA SAN LORENZO ITZICUARO, CÓDIGO POSTAL 58330, MORELIA, MICHOACÁN, ENTRE LA CALLE 21 DE MARZO Y LA CALLE LAS NUTRIAS	LUIS ANTONIO LAGUNAS SUAREZ	TERESA GONZALEZ RAYA	BLANCA EVELIA BALTIERRA GONZALEZ	YANELI MONTSERRAT LARA PEREZ	MAYRA AYALA SANDOVAL	HERIBERTO GONZALEZ SANTILLAN	OFELIA MENDEZ AVILA
8) MORELIA	16) MORELIA	54) MORELIA	106) SAN LORENZO ITZICUARO	2713	B1	ESCUELA TELESECUNDARIA 393, CALLE AVENIDA COINTZIO, SIN NÚMERO, COLONIA SAN LORENZO ITZICUARO, CÓDIGO POSTAL 58330, MORELIA, MICHOACÁN, ENTRE LA CALLE MANANTIAL IXTLAN Y LA CALLE LAS JUNTAS	ERANDI VANESSA CORTES GAONA	BRENDA ARIAS SANCHEZ	ANA CAROLINA CORIA QUINTANA	MARISELA CRISPIN NEGRETE	MARIA EUFEMIA CORTEZ MARTINEZ	MARISOL MARTINEZ VENEGAS	ELIA CRISPIN MARTINEZ
8) MORELIA	16) MORELIA	54) MORELIA	109) SAN NICOLAS OBISPO	1247	B1	ESCUELA PRIMARIA RURAL FEDERAL JOSÉ MARÍA MORELOS, CALLE JOSÉ MARÍA MORELOS, SIN NÚMERO, LOCALIDAD SAN NICOLÁS OBISPO, CÓDIGO POSTAL 58340, MORELIA, MICHOACÁN, ENTRE LA CALLE BENITO JUÁREZ Y LA CALLE LEONA VICARIO	MARISOL ARIAS DIMAS	MARISOL CORTES HERNANDEZ	SAMARY HAYDE BIBIANO ARIAS	ANA CRISTINA CORTES ZARAGOZA	VERONICA GALLEGOS CRISPIN	LOURDES CAMPOS PEREZ	EVA ARIAS GARCIA
8) MORELIA	16) MORELIA	54) MORELIA	109) SAN NICOLAS OBISPO	1247	C1	ESCUELA PRIMARIA RURAL FEDERAL JOSÉ MARÍA MORELOS, CALLE JOSÉ MARÍA MORELOS, SIN NÚMERO, LOCALIDAD SAN NICOLÁS OBISPO, CÓDIGO POSTAL 58340, MORELIA, MICHOACÁN, ENTRE LA CALLE BENITO JUÁREZ Y LA CALLE LEONA VICARIO	DULCE AIDA ARIAS MARTINEZ	SUSANA CORTES HERNANDEZ	LEODEGARIO CAMPOS GAONA	EDER JAIR DELGADO ROSAS	JOSEFINA GONZALEZ CORTES	OFELIA CAMPOS PEREZ	ROBERTINO BEDOLLA HURTADO
8) MORELIA	16) MORELIA	54) MORELIA	109) SAN NICOLAS OBISPO	1247	C2	ESCUELA PRIMARIA RURAL FEDERAL JOSÉ MARÍA MORELOS, CALLE JOSÉ MARÍA MORELOS, SIN NÚMERO, LOCALIDAD SAN NICOLÁS OBISPO, CÓDIGO POSTAL 58340, MORELIA, MICHOACÁN, ENTRE LA CALLE BENITO JUÁREZ Y LA CALLE LEONA VICARIO	KLEBER ADAL CORONA GAONA	MARIA LUCERO DELGADO GARCIA	MARIA DEL CARMEN CAMPOS MORELOS	JUAN ALBERTO DIMAS PEREZ	ISABEL CORTES PEREZ	JOSE LUIS GARCIA MORELOS	MARIA SANTOS CORTES CAMPOS
8) MORELIA	16) MORELIA	54) MORELIA	109) SAN NICOLAS OBISPO	1247	C3	ESCUELA PRIMARIA RURAL FEDERAL JOSÉ MARÍA MORELOS, CALLE JOSÉ MARÍA MORELOS, SIN NÚMERO, LOCALIDAD SAN NICOLÁS OBISPO, CÓDIGO POSTAL 58340, MORELIA, MICHOACÁN, ENTRE LA CALLE BENITO JUÁREZ Y LA CALLE LEONA VICARIO	CARLOS CORTES CORONA	JANETH ESPINOSA ROSAS	LUIS MANUEL CORTES GAONA	MARIA MONSERRAT GARCIA GARCIA	ADELA GAONA ROSAS	CLEMENTE ANGELES CALVILLO	JOSE LUIS DIMAS TECARE
8) MORELIA	10) MORELIA	54) MORELIA	11) ARACURIO	1252	E2	ESCUELA PRIMARIA FEDERAL MELCHOR OCAMPO, CALLE SIN NOMBRE, SIN NÚMERO, LOCALIDAD ARACURIO, CÓDIGO POSTAL 58320, MORELIA, MICHOACÁN, A 100 METROS DE LA CLÍNICA DE LA LOCALIDAD	ALEJANDRA RECENDIZ PANTALEON	BERENICE RESENDIZ SIXTOS	JUVENAL HERNANDEZ RECENDIZ	ALAN HERNANDEZ ROSAS	ANTONIO SIXTOS HERNANDEZ	JOSE SIXTOS HERNANDEZ	HILARIA HERNANDEZ RESENDIZ
8) MORELIA	10) MORELIA	54) MORELIA	111) SAN PEDRO CHICACUARO	1254	B1	ESCUELA PRIMARIA RURAL FEDERAL CUAUHTÉMOC, CALLE SIN NOMBRE, SIN NÚMERO, LOCALIDAD SAN PEDRO CHICACUARO, CÓDIGO POSTAL 58312, MORELIA, MICHOACÁN, A UN COSTADO DEL JARDÍN DE NIÑOS BENITO JUÁREZ	EMELI ARIANA GUERRERO VALLEJO	ERIK FRAGA SANCHEZ	RAFAEL CEDEÑO HERREJON	MARIA ELISA DELGADO GONZALEZ	ALMA ROSA MANRRIQUEZ FRAGA	MIGUEL GUZMAN SANCHEZ	RAFAEL GAONA SIERRA
8) MORELIA	16) MORELIA	54) MORELIA	117) TANGANXOAN	1264	B1	ESCUELA PRIMARIA URBANA ESTATAL CONSTITUCIÓN DE APATZINGÁN, CALLE DEFENSORES MEXICANOS, NÚMERO 200, COLONIA GUADALUPE VICTORIA, CÓDIGO POSTAL 58337, MORELIA, MICHOACÁN, ENTRE CIRCUITO BATALLA DEL CASTILLO Y FRANCISCO ARRIAGA	SANDRA YUNUEN ANGEL ZIRANDA	DAFNE MONSERRAT ANDRADE SANCHEZ	JUAN CARLOS FLORIANO CIRA	ALEJANDRA AGUILAR MARTINEZ	JAVIER DE JESUS ENCARNACION	JOEL GALLEGOS GUZMAN	LUZ MARIA DOMINGUEZ RANGEL
8) MORELIA	16) MORELIA	54) MORELIA	117) TANGANXOAN	1264	C1	ESCUELA PRIMARIA URBANA ESTATAL CONSTITUCIÓN DE APATZINGÁN, CALLE DEFENSORES MEXICANOS, NÚMERO 200, COLONIA GUADALUPE VICTORIA, CÓDIGO POSTAL 58337, MORELIA, MICHOACÁN, ENTRE CIRCUITO BATALLA DEL CASTILLO Y FRANCISCO ARRIAGA	MARIA YUNUEN ABREGO CORTES	JOSE ADOLFO CALDERON SANDOVAL	ROSA ISELA FLORIANO CIRA	GABRIELA BERENICE AGUILAR MONTES DE OCA	BLANCA GUADALUPE DURAN MATA	ALEJANDRA ALCARAZ RUIZ	FELIX ESCALANTE CELESTINO
8) MORELIA	16) MORELIA	54) MORELIA	117) TANGANXOAN	1264	C2	ESCUELA PRIMARIA URBANA ESTATAL CONSTITUCIÓN DE APATZINGÁN, CALLE DEFENSORES MEXICANOS, NÚMERO 200, COLONIA GUADALUPE VICTORIA, CÓDIGO POSTAL 58337, MORELIA, MICHOACÁN, ENTRE CIRCUITO BATALLA DEL CASTILLO Y FRANCISCO ARRIAGA	MARIA FERNANDA ADAME GONZAGA	PAULINA DE LA TORRE VIDAL	HUGO ENRIQUE FUENTES CUELLAR	LILIA KARINA AGUIRRE AYALA	YURITZI ESBEIDE ESCOBEDO GUTIERREZ	ARTURO ESPINOSA AGUILAR	TERESA FAURRIETA MORALES
8) MORELIA	16) MORELIA	54) MORELIA	117) TANGANXOAN	1264	C3	ESCUELA PRIMARIA URBANA ESTATAL CONSTITUCIÓN DE APATZINGÁN, CALLE DEFENSORES MEXICANOS, NÚMERO 200, COLONIA GUADALUPE VICTORIA, CÓDIGO POSTAL 58337, MORELIA, MICHOACÁN, ENTRE CIRCUITO BATALLA DEL CASTILLO Y FRANCISCO ARRIAGA	GUADALUPE MONTSERRAT AGUSTIN SANCHEZ	IRMA FERNANDA FIGUEROA MENDOZA	MARIA JAZMIN GARCIA HERNANDEZ	JUAN RAMON ALMANZA GARCIA	MARIA DEL ROCIO FUERTE PIÑON	MIGUEL ALCANTAR LEMUS	SELENE GARCIA CRISANTOS
8) MORELIA	16) MORELIA	54) MORELIA	117) TANGANXOAN	1264	C4	ESCUELA PRIMARIA URBANA ESTATAL CONSTITUCIÓN DE APATZINGÁN, CALLE DEFENSORES MEXICANOS, NÚMERO 200, COLONIA GUADALUPE VICTORIA, CÓDIGO POSTAL 58337, MORELIA, MICHOACÁN, ENTRE CIRCUITO BATALLA DEL CASTILLO Y FRANCISCO ARRIAGA	CRISTINA ALEXIA BARCENAS CARRASCO	LETICIA EDITH ALCANTAR GASPAR	NOEMI GARCIA HERNANDEZ	MELITON AMADOR GOMEZ	SERGIO GALLEGOS TORRES	AURELIANO ANDRADE SOSA	FIDEL GARCIA RODRIGUEZ

Distrito Federal	Distrito Local	Municipio	Localidad	Sección	Casilla	Ubicación	Presidenta/e	Secretaria/o	1er. Escrutador	2do. Escrutador	1er. Suplente	2do. Suplente	3er. Suplente
8) MORELIA	16) MORELIA	54) MORELIA	117) TANGANXOAN	1264	C5	ESCUELA PRIMARIA URBANA ESTATAL CONSTITUCIÓN DE APATZINGÁN, CALLE DEFENSORES MEXICANOS, NÚMERO 200, COLONIA GUADALUPE VICTORIA, CÓDIGO POSTAL 58337, MORELIA, MICHOACÁN, ENTRE CIRCUITO BATALLA DEL CASTILLO Y FRANCISCO ARRIAGA	ANGELICA BARRIGA FUENTES	ROCIO GONZALEZ GUEVARA	CRISTIAN GARCIA ORTEGA	GRACIELA AMBRIZ NAVARRETE	IRMA GARCIA REYES	PATRICIO ARCIGA RAZO	PIOQUINTO BAÑOS PEÑALOZA
8) MORELIA	16) MORELIA	54) MORELIA	117) TANGANXOAN	1264	C6	ESCUELA SECUNDARIA TÉCNICA 136, CALLE DEFENSORES MEXICANOS, SIN NÚMERO, COLONIA GUADALUPE VICTORIA, CÓDIGO POSTAL 58337, MORELIA, MICHOACÁN, ENTRE EL CIRCUITO BATALLA DE CASTILLO Y LA CALLE FRANCISCO ARRILLAGA	SARA ITZEL CASILLAS SALGADO	PABLO ALAIN BONILLA GARCIA	MAURICIO ALEJANDRO GOMEZ PEREZ	MARIA DEL ROSARIO ARMAS JACOBO	ALBERTO GIL REYES	ENRIQUE AVILA REYES	GRACIELA GONZALEZ GARCIA
8) MORELIA	16) MORELIA	54) MORELIA	117) TANGANXOAN	1264	C7	ESCUELA SECUNDARIA TÉCNICA 136, CALLE DEFENSORES MEXICANOS, SIN NÚMERO, COLONIA GUADALUPE VICTORIA, CÓDIGO POSTAL 58337, MORELIA, MICHOACÁN, ENTRE EL CIRCUITO BATALLA DE CASTILLO Y LA CALLE FRANCISCO ARRILLAGA	JOSE ABEL ESPINOSA ALCANTARA	ARACELI ALARCON GOMEZ	VICTOR ENRIQUE GALVAN APARICIO	PAULA AVALOS VILLASEÑOR	MARFELDA AMARO PINEDA	ADALID BARCENAS HERNANDEZ	ELEAZAR AYALA HURTADO
8) MORELIA	16) MORELIA	54) MORELIA	117) TANGANXOAN	1264	C8	ESCUELA SECUNDARIA TÉCNICA 136, CALLE DEFENSORES MEXICANOS, SIN NÚMERO, COLONIA GUADALUPE VICTORIA, CÓDIGO POSTAL 58337, MORELIA, MICHOACÁN, ENTRE EL CIRCUITO BATALLA DE CASTILLO Y LA CALLE FRANCISCO ARRILLAGA	JESSICA PATRICIA FUERTE CAMARILLO	ISIDRO ALVARADO HERRERA	DULCE ESTHEFANY GALVAN HERNANDEZ	ESMERALDA AVILA LEMUZ	VERONICA AZUCENA CASTILLEJO MONTES	ISELA DALAY BERJAN MORA	ABDON CHAVEZ GARCIA
8) MORELIA	16) MORELIA	54) MORELIA	117) TANGANXOAN	1264	C9	ESCUELA SECUNDARIA TÉCNICA 136, CALLE DEFENSORES MEXICANOS, SIN NÚMERO, COLONIA GUADALUPE VICTORIA, CÓDIGO POSTAL 58337, MORELIA, MICHOACÁN, ENTRE EL CIRCUITO BATALLA DE CASTILLO Y LA CALLE FRANCISCO ARRILLAGA	SISLEY JESUS GALLEGOS PINEDA	BRENDA JANET ALVARADO VAZQUEZ	MARIA TERESA CAZARES GUZMAN	LILIA AYALA RODRIGUEZ	GRACIELA CERROBLANCO ACEVEDO	MARCOS CHAGOLLA BARRIGA	CARLOS CHAGOLLA TORREZ
8) MORELIA	16) MORELIA	54) MORELIA	117) TANGANXOAN	1264	C10	ESCUELA SECUNDARIA TÉCNICA 136, CALLE DEFENSORES MEXICANOS, SIN NÚMERO, COLONIA GUADALUPE VICTORIA, CÓDIGO POSTAL 58337, MORELIA, MICHOACÁN, ENTRE EL CIRCUITO BATALLA DE CASTILLO Y LA CALLE FRANCISCO ARRILLAGA	EMETERIA GARCIA RANGEL	GABRIELA ALEXANDRA AVILA FIGUEROA	DANNA MONSERRATH CONTRERAS HERNANDEZ	ANDREA STEPHANY BAZAN ESPINOSA	JOSE LUIS CHAVEZ ROLDAN	EVERARDO CORONEL JACOBO	MARIA GLORIA CHAVEZ ARREGUIN
8) MORELIA	10) MORELIA	54) MORELIA	120) TEREMENDO DE LOS REYES	1252	B1	CENTRO COMUNITARIO DE LA LOCALIDAD, CALLE FRAY ALONSO DE LA REA, SIN NÚMERO, LOCALIDAD TEREMENDO DE LOS REYES, CÓDIGO POSTAL 58320, MORELIA, MICHOACÁN, FRENTE AL CENTRO DE SALUD	MILDA RUBY HERNANDEZ DOMINGUEZ	ALEJANDRA AGUILAR VILLA	CRISTINA DOMINGUEZ ESTELA	JESUS ALBERTO FLORIANO ESTELA	SARA FLORIANO CUAMBA	DANIEL BALDERAS GUILLEN	JOSEFINA CAMPOS RODRIGUEZ
8) MORELIA	10) MORELIA	54) MORELIA	120) TEREMENDO DE LOS REYES	1252	C1	CENTRO COMUNITARIO DE LA LOCALIDAD, CALLE FRAY ALONSO DE LA REA, SIN NÚMERO, LOCALIDAD TEREMENDO DE LOS REYES, CÓDIGO POSTAL 58320, MORELIA, MICHOACÁN, FRENTE AL CENTRO DE SALUD	ALEXIS JAVIER GONZALEZ CIRA	NORMA ANGELICA AGUILAR VILLA	JUAN PABLO FLORIANO CAMPOS	BENITA GONZALEZ MARTINEZ	ROSA MARIA GONZALEZ QUIROZ	LEIDY JAZMIN BEDOLLA HURTADO	FRANCISCO ESTRADA VILLA
8) MORELIA	10) MORELIA	54) MORELIA	124) TIRISTARAN	1260	E1	ESCUELA PRIMARIA RURAL NIÑOS HÉROES , CALLE SIN NOMBRE, SIN NÚMERO, LOCALIDAD TIRISTARAN, CÓDIGO POSTAL 58312, MORELIA, MICHOACÁN, A UN LADO DE LA CANCHA DE BÁSQUETBOL	EDUARDO CALDERON RAMIREZ	DIANA GUZMAN GONZALEZ	MIRIAM CALDERON CHAVEZ	JORDIN CORTES PANTALEON	JORGE GUILLEN SIERRA	IRMA MEJIA MEZA	HERLINDA GUILLEN SIERRA
8) MORELIA	10) MORELIA	54) MORELIA	132) TZINTZIMACATO GRANDE	1253	B1	ESCUELA PRIMARIA RURAL FEDERAL JOSÉ MARÍA MORELOS, CALLE SIN NOMBRE, SIN NÚMERO, LOCALIDAD TZINTZIMACATO GRANDE, CÓDIGO POSTAL 58320, MORELIA, MICHOACÁN, FRENTE A LA EXPLANADA DE CANCHA DE BÁSQUET BOL	DIANA YURITZI BEDOLLA BEDOLLA	MONTSERRAT AGUILAR TORRES	MA. GLORIA FERREIRA JUAREZ	JORGE GARNICA JUAREZ	JOAQUINA GARNICA SILVA	RAMIRO AGUILAR GARNICA	MARIA SOCORRO BEDOLLA NAVARRETE
8) MORELIA	10) MORELIA	54) MORELIA	137) ZAJO GRANDE	1259	B1	ESCUELA PRIMARIA RURAL ESTATAL ÁLVARO OBREGÓN, CALLE SIN NOMBRE, SIN NÚMERO, LOCALIDAD ZAJO GRANDE, CÓDIGO POSTAL 58321, MORELIA, MICHOACÁN, ENTRADA DE LA LOCALIDAD, PRIMER CALLEJÓN A LA IZQUIERDA	GLORIA CALDERON AMBRIZ	DANIEL FUENTES RIVAS	DIANA PATRICIA FUENTES SANCHEZ	ANA ELIZABETH GARCIA HERNANDEZ	ANDRES HERNANDEZ LEAL	MA. ELENA GARCIA HUERTA	ENRRIQUE AGUILAR RIVAS
8) MORELIA	10) MORELIA	54) MORELIA	157) JOYITAS	1260	B1	ESCUELA PRIMARIA RURAL FEDERAL CUAUHTÉMOC, CALLE EMILIANO ZAPATA, NÚMERO 107, LOCALIDAD JOYITAS, CÓDIGO POSTAL 58333, MORELIA, MICHOACÁN, ENTRE LA CLÍNICA DE SALUD Y LA TELESECUNDARIA	REBECA ESTRADA GUZMAN	LESLEY YOSSELIN GONZALEZ MELGAREJO	GUILLERMO GONZALES RODRIGUEZ	MAYELA FERREYRA PEREZ	BELGICA GUZMAN CALDERON	BRANDON ALFREDO GAONA VILLEGAS	JOSE MANUEL GONZALEZ RODRIGUEZ
8) MORELIA	10) MORELIA	54) MORELIA	157) JOYITAS	1260	C1	ESCUELA PRIMARIA RURAL FEDERAL CUAUHTÉMOC, CALLE EMILIANO ZAPATA, NÚMERO 107, LOCALIDAD JOYITAS, CÓDIGO POSTAL 58333, MORELIA, MICHOACÁN, ENTRE LA CLÍNICA DE SALUD Y LA TELESECUNDARIA	BALTÁZAR FERREYRA CALDERON	LUZ ALEJANDRA AGUIRRE CRUZ	DANIELA VALERIA HERNANDEZ GONZALEZ	JUVENTINO DE LA CRUZ PIÑA	INES DE LA CRUZ GONZALEZ	JOSE SANTIAGO GONZALEZ RODRIGUEZ	JUAN CARLOS AYALA SIERRA
8) MORELIA	16) MORELIA	54) MORELIA	195) FRACC. RIO FLORIDO	2704	B1	SALÓN DE USOS MULTIPLES, CALLE AVENIDA COINTZIO, SIN NÚMERO, COLONIA RÍO FLORIDO, CÓDIGO POSTAL 58337, MORELIA, MICHOACÁN, ENTRE LA CALLE BETABEL Y TERÁN Y LA CALLE ESPÁRRAGO	OMAR ALEJANDRO HERNANDEZ GALINDRES	MELCHOR HECTOR HUANTE ARIAS	XIMENA HERRERA GUZMAN	RUBEN MONTES AYALA	JOSE MANUEL ESPINOZA HERNANDEZ	GABRIELA ITZEL MENDEZ MERINO	LORENA HERRERA ANDRADE
8) MORELIA	16) MORELIA	54) MORELIA	195) FRACC. RIO FLORIDO	2704	C1	SALÓN DE USOS MULTIPLES, CALLE AVENIDA COINTZIO, SIN NÚMERO, COLONIA RÍO FLORIDO, CÓDIGO POSTAL 58337, MORELIA, MICHOACÁN, ENTRE LA CALLE BETABEL Y TERÁN Y LA CALLE ESPÁRRAGO	ERIKA NOEMI HUANTE CHAVEZ	MINERVA DIEGO JIMENEZ	MARIA GUADALUPE HURTADO HERNANDEZ	DEYSSI MORALES PIÑON	GLORIA CHAVEZ HERNANDEZ	ESTELA ELIZABETH MOLINA VILLASEÑOR	J. JESUS HURTADO BUCIO
8) MORELIA	10) MORELIA	54) MORELIA	205) LOMA COLORADA	2677	B1	ESCUELA PRIMARIA ESTATAL 15 DE MAYO, CALLE LOMA MEXICANA, NÚMERO 350, COLONIA LOMA COLORADA, CÓDIGO POSTAL 58880, MORELIA, MICHOACÁN, ENTRE LOMA PARAGUAYA Y URUGUAYA	ANA KAREN ESTRADA MEDINA	VALERIA BETANCOURT GARCIA	WENDY MARTINEZ MEZA	FLORA ALEJO ANDRES	LAURA ELENA LEMUS HUANOSTA	JOAQUIN ARRIAGA MIRANDA	JOSEFINA DIAZ GOMEZ

Distrito Federal	Distrito Local	Municipio	Localidad	Sección	Casilla	Ubicación	Presidenta/e	Secretaria/o	1er. Escrutador	2do. Escrutador	1er. Suplente	2do. Suplente	3er. Suplente
8) MORELIA	10) MORELIA	54) MORELIA	205) LOMA COLORADA	2677	C1	ESCUELA PRIMARIA ESTATAL 15 DE MAYO, CALLE LOMA MEXICANA, NÚMERO 350, COLONIA LOMA COLORADA, CÓDIGO POSTAL 58880, MORELIA, MICHOACÁN, ENTRE LOMA PARAGUAYA Y URUGUAYA	JESUS MANUEL GONZALEZ DURAN	MARIA GUADALUPE CALDERON LEON	ANGEL SANTIAGO CHAVEZ ZAVALA	YOSELYN CITLALI BAUTISTA PINEDA	MARTHA LETICIA MADRIGAL MEDINA	MARIA LINA ANAYA AYALA	LAURA FERREYRA AYALA
8) MORELIA	16) MORELIA	54) MORELIA	206) FRACC. VILLA MAGNA	2706	B1	ESCUELA PRIMARIA OCTAVIO PAZ, CALLE VILLAS DE PATAMBAN, NÚMERO 400, COLONIA FRACCIONAMIENTO VILLA MAGNA, CÓDIGO POSTAL 58330, MORELIA, MICHOACÁN, ENTRE LA CALLE AVENIDA VILLA MAGNA ORIENTE Y LA CALLE VILLA DE NAHUATZEN	LILIANA AGUILAR GONZALEZ	JUAN LEON LAREDO	ISIDORO BRUNO RODRIGUEZ	FERNANDA ESQUIVEL PEDRAZA	JOSE DE JESUS AVALOS MARTINEZ	ESMERALDA GARCIA OJEDA	ANA ROSA HERNANDEZ CORTES
8) MORELIA	16) MORELIA	54) MORELIA	206) FRACC. VILLA MAGNA	2706	C1	ESCUELA PRIMARIA OCTAVIO PAZ, CALLE VILLAS DE PATAMBAN, NÚMERO 400, COLONIA FRACCIONAMIENTO VILLA MAGNA, CÓDIGO POSTAL 58330, MORELIA, MICHOACÁN, ENTRE LA CALLE AVENIDA VILLA MAGNA ORIENTE Y LA CALLE VILLA DE NAHUATZEN	JANITZIO ANTONIO BARRON VALLE	SERGIO AARON LINARES MUÑOZ	FRANCISCO URIEL CRUZ MARTINEZ	AARON FLORES OLVERA	PEDRO AYALA HERRERA	RAFAEL GARCIA PEREZ	NORMA JANETH HERNANDEZ ROSAS
8) MORELIA	16) MORELIA	54) MORELIA	206) FRACC. VILLA MAGNA	2706	C2	ESCUELA PRIMARIA OCTAVIO PAZ, CALLE VILLAS DE PATAMBAN, NÚMERO 400, COLONIA FRACCIONAMIENTO VILLA MAGNA, CÓDIGO POSTAL 58330, MORELIA, MICHOACÁN, ENTRE LA CALLE AVENIDA VILLA MAGNA ORIENTE Y LA CALLE VILLA DE NAHUATZEN	CLAUDIA VERONICA BAUTISTA PEREZ	DANIELA CELESTE CHAVEZ MARTINEZ	RODOLFO DE LA CALLEJA MONTERRUBIO	CHRISTIAN GONZALEZ GONZALEZ	JAIME BARRIGA DIAZ BARRIGA	JESUS RAFAEL GONZALEZ CHAVEZ	LAURA EDITH CENDEJAS LOPEZ
8) MORELIA	16) MORELIA	54) MORELIA	206) FRACC. VILLA MAGNA	2706	C3	ESCUELA PRIMARIA OCTAVIO PAZ, CALLE VILLAS DE PATAMBAN, NÚMERO 400, COLONIA FRACCIONAMIENTO VILLA MAGNA, CÓDIGO POSTAL 58330, MORELIA, MICHOACÁN, ENTRE LA CALLE AVENIDA VILLA MAGNA ORIENTE Y LA CALLE VILLA DE NAHUATZEN	DEISY PATRICIA CEJUDO BARRAGAN	MA. DOLORES GUZMAN GARIBAY	LETICIA DELGADO PEREZ NEGRON	JOSUE GONZALEZ SALAZAR	RICARDO GEOVANNI CALDERON CAMPOS	ISRAEL GUTIERREZ CHAVEZ	OCTAVIANA MARTA CARRILLO CARRILLO
8) MORELIA	16) MORELIA	54) MORELIA	206) FRACC. VILLA MAGNA	2706	C4	ESCUELA PRIMARIA OCTAVIO PAZ, CALLE VILLAS DE PATAMBAN, NÚMERO 400, COLONIA FRACCIONAMIENTO VILLA MAGNA, CÓDIGO POSTAL 58330, MORELIA, MICHOACÁN, ENTRE LA CALLE AVENIDA VILLA MAGNA ORIENTE Y LA CALLE VILLA DE NAHUATZEN	BERENICE GUADALUPE GALVAN LAGUNAS	JESSICA VIRIDIANA BATREZ ACUÑA	VIRGINIA ESTEFANIA ESCOBEDO MARTINEZ	MANUEL GUTIERREZ HERRERA	JOSE CARLOS DELGADO TINOCO	FATIMA ARACELI GUZMAN ARROYO	ISMAEL HERNANDEZ ARGUELLO
8) MORELIA	16) MORELIA	54) MORELIA	215) LA HACIENDA	2707	B1	JARDÍN DE NIÑOS IRENE DÍAZ BARRIGA, CALLE LOS TUCANES SUR, SIN NÚMERO, COLONIA FRACCIONAMIENTO LA HACIENDA, CÓDIGO POSTAL 58330, MORELIA, MICHOACÁN, ENTRE LA CALLE COLIBRIS Y LA CALLE AVENIDA DE LAS AVES	LUZ SOFIA ESPINOSA GUZMAN	ARACELI AMBRIZ MEDINA	LUISA MARGARITA MARTINEZ SOTO	ERICK DARIO LAZARO RUBIO	JAZMIN HEREDIA LOPEZ	MIGUEL AGUERO NERI	MARIBEL JAIMES FROYLAN
8) MORELIA	16) MORELIA	54) MORELIA	215) LA HACIENDA	2707	C1	JARDÍN DE NIÑOS IRENE DÍAZ BARRIGA, CALLE LOS TUCANES SUR, SIN NÚMERO, COLONIA FRACCIONAMIENTO LA HACIENDA, CÓDIGO POSTAL 58330, MORELIA, MICHOACÁN, ENTRE LA CALLE COLIBRIS Y LA CALLE AVENIDA DE LAS AVES	JOEL GAYTAN VEGA	MA. ESTHER CANO RIVERA	CLEOPATRA YANIN FLORES PARRA	BRANDON GIOVANNY LOPEZ MIRANDA	VICENTE JAVIER HERNANDEZ RESENDIZ	ALI OSMAR DE LA FUENTE PLANCARTE	MARIA GUADALUPE LEMUS MACIEL
8) MORELIA	16) MORELIA	54) MORELIA	215) LA HACIENDA	2707	C2	JARDÍN DE NIÑOS IRENE DÍAZ BARRIGA, CALLE LOS TUCANES SUR, SIN NÚMERO, COLONIA FRACCIONAMIENTO LA HACIENDA, CÓDIGO POSTAL 58330, MORELIA, MICHOACÁN, ENTRE LA CALLE COLIBRIS Y LA CALLE AVENIDA DE LAS AVES	GETZELY HUAROCO MACIAS	ALICIA CASTILLO MARTINEZ	ADRIAN ALEXIS LEMUS YAÑEZ	QUETZALLI GUERRERO GUTIERREZ	ANGEL HURTADO HERNANDEZ	MARIA GUADALUPE CORTES MANRIQUEZ	JHOVANI LINARES RAYA
8) MORELIA	16) MORELIA	54) MORELIA	215) LA HACIENDA	2707	C3	JARDÍN DE NIÑOS IRENE DÍAZ BARRIGA, CALLE LOS TUCANES SUR, SIN NÚMERO, COLONIA FRACCIONAMIENTO LA HACIENDA, CÓDIGO POSTAL 58330, MORELIA, MICHOACÁN, ENTRE LA CALLE COLIBRIS Y LA CALLE AVENIDA DE LAS AVES	JUAN CARLOS AGUIRRE ARZATE	JESUS GABRIEL GIUSTER IRIBE	SERGIO ROBERTO ARMAS GUZMAN	PABLO BARAJAS LOPEZ	IVAN JIMENEZ GARCIA	KEVIN FLORES CECILIO	ISAIAS AGUILAR SANCHEZ
8) MORELIA	16) MORELIA	54) MORELIA	215) LA HACIENDA	2711	B1	ESCUELA SECUNDARIA TÉCNICA NÚMERO 150, CALLE LAS CACATÚAS, SIN NÚMERO, COLONIA FRACCIONAMIENTO LA HACIENDA, CÓDIGO POSTAL 58330, MORELIA, MICHOACÁN, ENTRE LA CALLE GOLONDRINAS Y LA CALLE AVENIDA DE LAS AVES	DALILA AVIÑA GUZMAN	SUGEYH ESPINOZA JUAREZ	GABRIELA GUADALUPE CALVILLO	CRISTINA CARDENAS LUVIANO	AGUSTIN JAIME FABIAN PEREZ	YESENIA AMBRIZ MELGAREJO	BELLAMAR DURAN PEDRAZA
8) MORELIA	16) MORELIA	54) MORELIA	215) LA HACIENDA	2711	C1	ESCUELA SECUNDARIA TÉCNICA NÚMERO 150, CALLE LAS CACATÚAS, SIN NÚMERO, COLONIA FRACCIONAMIENTO LA HACIENDA, CÓDIGO POSTAL 58330, MORELIA, MICHOACÁN, ENTRE LA CALLE GOLONDRINAS Y LA CALLE AVENIDA DE LAS AVES	ERANDY AGUILAR PRADO	FERNANDO IVAN GARCIA MARTINEZ	MARTHA EUGENIA ALVAREZ ANGELES	ALEJANDRA FLORES AGUIRRE	KIMBERLY MARIA HERRERA ORTEGA	XOCHITL ALVAREZ SOBERANIS	JORGE ARMANDO GOMEZ CRUZ
8) MORELIA	16) MORELIA	54) MORELIA	215) LA HACIENDA	2711	C2	ESCUELA SECUNDARIA TÉCNICA NÚMERO 150, CALLE LAS CACATÚAS, SIN NÚMERO, COLONIA FRACCIONAMIENTO LA HACIENDA, CÓDIGO POSTAL 58330, MORELIA, MICHOACÁN, ENTRE LA CALLE GOLONDRINAS Y LA CALLE AVENIDA DE LAS AVES	ATZIMBA ALMANZA REYES	SAID ALBERTO GIL ARROYO	LUIS ANTONIO ALVAREZ CASTILLO	ENRIQUE ARMANDO GOMEZ RODRIGUEZ	KARLA MARBELLA IBARRA TINOCO	RAUL CUNA JIMENEZ	ALDO FISCHER ESCALANTE
8) MORELIA	16) MORELIA	54) MORELIA	217) VILLAS DEL PEDREGAL	2708	B1	BANQUETA DE LAS OFICINAS DEL OAPAS, CALLEAVENIDA LA CANTERA, NÚMERO 707, COLONIA FRACCIONAMIENTO VILLAS DEL PEDREGAL, CÓDIGO POSTAL 58330, MORELIA, MICHOACÁN, ENTRE LA CALLE GRANATE Y LA AVENIDA DE LA PERLA	YADIRA AQUINO SOSA	KARLA YURENI CERVANTES CASTILLO	JOSAFAT AGUILERA CALDERON	ANGELICA BEDOLLA ZAVALA	ANGELA VICTORIA CORONA SALIN	CARLOS FERNANDO ARAIZA MEJIA	MARIBEL CORONA CORONA
8) MORELIA	16) MORELIA	54) MORELIA	217) VILLAS DEL PEDREGAL	2708	C1	BANQUETA DE LAS OFICINAS DEL OAPAS, CALLEAVENIDA LA CANTERA, NÚMERO 707, COLONIA FRACCIONAMIENTO VILLAS DEL PEDREGAL, CÓDIGO POSTAL 58330, MORELIA, MICHOACÁN, ENTRE LA CALLE GRANATE Y LA AVENIDA DE LA PERLA	JAIR ALBERTO ALVARADO HUANTE	JUAN ALBERTO CONDE NAVARRETE	GLORIA ANGELICA APARICIO CUIRIZ	HECTOR CEDILLO TERAN	MARGARITA ESPINOSA PEREZ	ARACELI BALTAZAR JAIMES	JUAN DANIEL CRUZ CALIZ

Distrito Federal	Distrito Local	Municipio	Localidad	Sección	Casilla	Ubicación	Presidenta/e	Secretaria/o	1er. Escrutador	2do. Escrutador	1er. Suplente	2do. Suplente	3er. Suplente
8) MORELIA	16) MORELIA	54) MORELIA	217) VILLAS DEL PEDREGAL	2708	C2	BANQUETA DE LAS OFICINAS DEL OOPAS, CALLEAVENIDA LA CANTERA, NÚMERO 707, COLONIA FRACCIONAMIENTO VILLAS DEL PEDREGAL, CÓDIGO POSTAL 58330, MORELIA, MICHOACÁN, ENTRE LA GALLE GRANATE Y LA AVENIDA DE LA PERLA	SALVADOR ALVAREZ DEL RIO	JOSE DOLORES ELGUERO SANCHEZ	VIANNEY ALEXANDRA ARRIAGA MEDINA	MARIA INES CHAVEZ CARDENAS	MORELIA ITZEL CARDOSO GUTIERREZ	OMAR ALEJANDRO CAZARES GONZALEZ	IRVING SAIR DIAZ RODRIGUEZ
8) MORELIA	16) MORELIA	54) MORELIA	217) VILLAS DEL PEDREGAL	2708	C3	BANQUETA DE LAS OFICINAS DEL OOPAS, CALLEAVENIDA LA CANTERA, NÚMERO 707, COLONIA FRACCIONAMIENTO VILLAS DEL PEDREGAL, CÓDIGO POSTAL 58330, MORELIA, MICHOACÁN, ENTRE LA GALLE GRANATE Y LA AVENIDA DE LA PERLA	ARELY AVILA CRUZ	ABRIL ESPINOZA TORRES	BRAULIO SEBASTIAN BAEZ GARCIA	SILVIA CORTES ZAMUDIO	CRESCENCIO ALEJO ROJAS	CLAUDIA PAOLA CONTRERAS MOYA	MARIA DE LA LUZ GALINDO MORIN
8) MORELIA	16) MORELIA	54) MORELIA	217) VILLAS DEL PEDREGAL	2710	B1	CENTRO COMUNITARIO AGUA , CALLE AVENIDA DE LA CANTERA, NÚMERO 1186 10, COLONIA FRACCIONAMIENTO VILLAS DEL PEDREGAL, CÓDIGO POSTAL 58330, MORELIA, MICHOACÁN, ENTRE LA CALLE DEL MURAMO Y LA CALLE ALEJANDRITA ORIENTE	ERENDIRA CHAVEZ PAZ	SONIA BEATRIZ CUERVO GARCIA DE LEON	RAYMUNDO HUMBERTO CASTRO SALAS	ARIEL GARCIA ARCOS	MARIO DOMINGUEZ ALMAZAN	MARIA MANUELA DE LIRA MENDEZ	GUADALUPE GOMEZ TAFOLLA
8) MORELIA	16) MORELIA	54) MORELIA	217) VILLAS DEL PEDREGAL	2710	C1	CENTRO COMUNITARIO AGUA , CALLE AVENIDA DE LA CANTERA, NÚMERO 1186 10, COLONIA FRACCIONAMIENTO VILLAS DEL PEDREGAL, CÓDIGO POSTAL 58330, MORELIA, MICHOACÁN, ENTRE LA CALLE DEL MURAMO Y LA CALLE ALEJANDRITA ORIENTE	BELINDA AMAYRANY BARRIGA MONTIEL	MA. DEL SOCORRO GUTIERREZ GOMEZ	PERLA CERVANTES CASTELLANOS	IVANA YAMILE GOCHI BARAJAS	FREDDY ABURTO AVALOS	ANGEL GABRIEL DOMINGUEZ HERNANDEZ	MORELIA FUERTE SALINAS
8) MORELIA	16) MORELIA	54) MORELIA	217) VILLAS DEL PEDREGAL	2710	C2	CENTRO COMUNITARIO AGUA , CALLE AVENIDA DE LA CANTERA, NÚMERO 1186 10, COLONIA FRACCIONAMIENTO VILLAS DEL PEDREGAL, CÓDIGO POSTAL 58330, MORELIA, MICHOACÁN, ENTRE LA CALLE DEL MURAMO Y LA CALLE ALEJANDRITA ORIENTE	JUAN CARLOS CHAVEZ ZERPA	BRENDA ESTEFANIA ARCINIEGA GARCIA	JONATHAN GONZALO ESPINO ESQUIVEL	JOSEFINA GONZALEZ CUEVAS	GLORIA AYALA LOPEZ	MARIA YANET DURAN ESPINO	MARIA CIRIA GLORIA DOMINGUEZ OCHOA
8) MORELIA	16) MORELIA	54) MORELIA	217) VILLAS DEL PEDREGAL	2710	C3	CENTRO COMUNITARIO AGUA , CALLE AVENIDA DE LA CANTERA, NÚMERO 1186 10, COLONIA FRACCIONAMIENTO VILLAS DEL PEDREGAL, CÓDIGO POSTAL 58330, MORELIA, MICHOACÁN, ENTRE LA CALLE DEL MURAMO Y LA CALLE ALEJANDRITA ORIENTE	EDUARDO CORTES MOLINA	JOSE ANGELES HERNANDEZ	CINTHYA GABRIELA GALVAN AYALA	PATRICIA GONZALEZ PACHECO	JOSE LUIS CALDERON HIGAREDA	GRISELDA GOMEZ GALLARDO	ADAN GONZALEZ RODRIGUEZ
8) MORELIA	16) MORELIA	54) MORELIA	217) VILLAS DEL PEDREGAL	2712	B1	AREA VERDE, CALLE CIRCUITO L, SIN NÚMERO, COLONIA FRACCIONAMIENTO VILLAS DEL PEDREGAL, CÓDIGO POSTAL 58330, MORELIA, MICHOACÁN, ENTRE CALLE PRIMERA CERRADA L Y LA SEGUNDA CERRADA	ANA EDITH BARRIENTOS GARCIA	ARACELY FIERRO NERY	RUBICELA CASTRO ACOSTA	JOSE LUIS GARCIA PEÑALOZA	FERNANDA SARAHID ESCOBAR TRIGUEROS	HIRAM ANIBAL GUZMAN AYALA	MIREYA CHAVEZ ORTIZ
8) MORELIA	16) MORELIA	54) MORELIA	217) VILLAS DEL PEDREGAL	2712	C1	AREA VERDE, CALLE CIRCUITO L, SIN NÚMERO, COLONIA FRACCIONAMIENTO VILLAS DEL PEDREGAL, CÓDIGO POSTAL 58330, MORELIA, MICHOACÁN, ENTRE CALLE PRIMERA CERRADA L Y LA SEGUNDA CERRADA	ABDUL YARELI GIL FERREIRA	JUAN CARLOS GARCIA VAZQUEZ	ESMERALDA CISNEROS REYES	AMAURY CARLON GUZMAN	GLORIA VERENICE ESTRADA ALVAREZ	YESSICA VIRIDIANA HERNANDEZ ALVARADO	BRANDON AXEL FACIO CASTILLO
8) MORELIA	16) MORELIA	54) MORELIA	217) VILLAS DEL PEDREGAL	2712	C2	AREA VERDE, CALLE CIRCUITO L, SIN NÚMERO, COLONIA FRACCIONAMIENTO VILLAS DEL PEDREGAL, CÓDIGO POSTAL 58330, MORELIA, MICHOACÁN, ENTRE CALLE PRIMERA CERRADA L Y LA SEGUNDA CERRADA	JAVIER ARANA CABRERA	JAVIER HERRERA MENDEZ	DULCE MARIA DIAZ GARFIAS	CLAUDIA BERENICE ESPINOZA RODRIGUEZ	DENILSON ALEXANDER FACIO CASTILLO	JOSEFA HERNANDEZ SIXTOS	MARIA DEL CARMEN GARCIA CALDERON
8) MORELIA	16) MORELIA	54) MORELIA	217) VILLAS DEL PEDREGAL	2712	C3	AREA VERDE, CALLE CIRCUITO L, SIN NÚMERO, COLONIA FRACCIONAMIENTO VILLAS DEL PEDREGAL, CÓDIGO POSTAL 58330, MORELIA, MICHOACÁN, ENTRE CALLE PRIMERA CERRADA L Y LA SEGUNDA CERRADA	JESUS MISAEL CHAVEZ MAGAÑA	MARISOL ESPERANZA HUERTA ARIAS	BRAYAN DAVID GALINDO BELTRAN	JOSE FEDERICO AGUILAR SOLIS	JOSE RAMON GABRIEL CAMPOS	JOSE LUIS HERREJON CHAVEZ	JUAN HERNANDEZ VAZQUEZ
8) MORELIA	16) MORELIA	54) MORELIA	217) VILLAS DEL PEDREGAL	2712	C4	AREA VERDE, CALLE CIRCUITO L, SIN NÚMERO, COLONIA FRACCIONAMIENTO VILLAS DEL PEDREGAL, CÓDIGO POSTAL 58330, MORELIA, MICHOACÁN, ENTRE CALLE PRIMERA CERRADA L Y LA SEGUNDA CERRADA	PATRICIA CORTEZ SANCHEZ	LAURA GABRIELA HURTADO PIÑA	KARLA SHARENY GALVAN MUÑOZ	YURITZI FERREYRA HERRERA	FERNANDO GAMA MALDONADO	HELEN SUSANA ISLAS HEREDIA	MARIA DE LA LUZ ALVARADO LUGO
8) MORELIA	16) MORELIA	54) MORELIA	217) VILLAS DEL PEDREGAL	2712	C5	AREA VERDE, CALLE CIRCUITO L, SIN NÚMERO, COLONIA FRACCIONAMIENTO VILLAS DEL PEDREGAL, CÓDIGO POSTAL 58330, MORELIA, MICHOACÁN, ENTRE CALLE PRIMERA CERRADA L Y LA SEGUNDA CERRADA	JACOB DE JESUS SOTO	CLAUDIA GUILLERMINA JACOBO MAGAÑA	GUSTAVO GARCIA LEMUS	JORGE ALBERTO GAONA CEDEÑO	VERONICA GONZALEZ BARRERA	SANDRA FABIOLA JIMENEZ GONZALEZ	MA GUADALUPE GONZALEZ GONZALEZ
8) MORELIA	16) MORELIA	54) MORELIA	217) VILLAS DEL PEDREGAL	2714	B1	ESCUELA PRIMARIA CENTENARIO DE LA REVOLUCIÓN, CALLE 4A CERRADA CIRCUITO 1, SIN NÚMERO, COLONIA FRACCIONAMIENTO VILLAS DEL PEDREGAL, CÓDIGO POSTAL 58330, MORELIA, MICHOACÁN, ENTRE LA CALLE CIRCUITO 1 Y LA CALLE BOHRIO	ESTHER JULIETA ALVAREZ HERRERA	JOSE MIGUEL BELLO BAUTISTA	DEYANIRA DUARTE SANTILLAN	ALBA ROCIO HERNANDEZ TORRES	MARIA TERESA BARTOLO BARTOLO	DULCE AMAIRANI CUEVAS MEZA	NOEMI HERNANDEZ YAÑEZ
8) MORELIA	16) MORELIA	54) MORELIA	217) VILLAS DEL PEDREGAL	2714	C1	ESCUELA PRIMARIA CENTENARIO DE LA REVOLUCIÓN, CALLE 4A CERRADA CIRCUITO 1, SIN NÚMERO, COLONIA FRACCIONAMIENTO VILLAS DEL PEDREGAL, CÓDIGO POSTAL 58330, MORELIA, MICHOACÁN, ENTRE LA CALLE CIRCUITO 1 Y LA CALLE BOHRIO	JOSEFINA ALVAREZ HERRERA	ALEJANDRO BUSTOS HERRERA	JULIA ESTHER FERRETIZ CAZARES	WENDY HERNANDEZ YAÑEZ	MARIELA BUCIO MEJIA	HUMBERTO DIMAS CRISPIN	JUANA JUAN MARCELINO
8) MORELIA	16) MORELIA	54) MORELIA	217) VILLAS DEL PEDREGAL	2714	C2	ESCUELA PRIMARIA CENTENARIO DE LA REVOLUCIÓN, CALLE 4A CERRADA CIRCUITO 1, SIN NÚMERO, COLONIA FRACCIONAMIENTO VILLAS DEL PEDREGAL, CÓDIGO POSTAL 58330, MORELIA, MICHOACÁN, ENTRE LA CALLE CIRCUITO 1 Y LA CALLE BOHRIO	ANAHI AVALOS SALINAS	CITLALI CHARCO TORRES	PATRICIA GALAN AVILA	EDUARDO GABRIEL LOPEZ ZIRANDA	NANCY SOLEDAD CABRAL CHAVEZ	LAURA HERNANDEZ IBARRA	EVELIA LUNA GONZALEZ

Distrito Federal	Distrito Local	Municipio	Localidad	Sección	Casilla	Ubicación	Presidenta/e	Secretaria/o	1er. Escrutador	2do. Escrutador	1er. Suplente	2do. Suplente	3er. Suplente
8) MORELIA	16) MORELIA	54) MORELIA	217) VILLAS DEL PEDREGAL	2714	C3	ESCUELA PRIMARIA CENTENARIO DE LA REVOLUCIÓN, CALLE 4A CERRADA CIRCUITO 1, SIN NÚMERO, COLONIA FRACCIONAMIENTO VILLAS DEL PEDREGAL, CÓDIGO POSTAL 58330, MORELIA, MICHOACÁN, ENTRE LA CALLE CIRCUITO 1 Y LA CALLE BOHRIO	JANETH GUADALUPE AVILA TORRES	MARIA DEL ROCIO CRUZ ALVAREZ	ESMERALDA GARCIA ARREOLA	SCARLET LOPEZ ZIRANDA	ESPERANZA CASTILLO PICHARDO	ANGELICA HERNANDEZ SANCHEZ	J. JESUS MARTINEZ CAMPOS
8) MORELIA	16) MORELIA	54) MORELIA	217) VILLAS DEL PEDREGAL	2714	C4	ESCUELA PRIMARIA CENTENARIO DE LA REVOLUCIÓN, CALLE 4A CERRADA CIRCUITO 1, SIN NÚMERO, COLONIA FRACCIONAMIENTO VILLAS DEL PEDREGAL, CÓDIGO POSTAL 58330, MORELIA, MICHOACÁN, ENTRE LA CALLE CIRCUITO 1 Y LA CALLE BOHRIO	NADIA GUADALUPE AVILA TORRES	HUMBERTO GARCIA PICAZO	NOEMI EUGENIA GONZALEZ AVILA	ELIZABETH MARTINEZ MORENO	ANGELICA CORTES RUBIO	SILVIA LUNA MORALES	MARIA VELEN JIMENEZ GARCIA
8) MORELIA	16) MORELIA	54) MORELIA	217) VILLAS DEL PEDREGAL	2715	B1	ESCUELA SECUNDARIA AMALIA SOLORZANO, CALLE EUROPIO, SIN NÚMERO, COLONIA FRACCIONAMIENTO VILLAS DEL PEDREGAL, CÓDIGO POSTAL 58330, MORELIA, MICHOACÁN, ENTRE LA CALLE AVENIDA LA CANTERA Y LA CALLE SAN NICÓLAS OVISPO	JULIA VERONICA ARRIAGA VEGA	JORGE ALDAZA MUNGUIA	CATALINA ALEJANDRA GARCIA PALMA	DULCE MARIA ARIAS VILLASEÑOR	ISIDRO GARCIA CALVILLO	ELVIRA HERNANDEZ LOPEZ	IRMA LILIANA CORTES PEREZ
8) MORELIA	16) MORELIA	54) MORELIA	217) VILLAS DEL PEDREGAL	2715	C1	ESCUELA SECUNDARIA AMALIA SOLORZANO, CALLE EUROPIO, SIN NÚMERO, COLONIA FRACCIONAMIENTO VILLAS DEL PEDREGAL, CÓDIGO POSTAL 58330, MORELIA, MICHOACÁN, ENTRE LA CALLE AVENIDA LA CANTERA Y LA CALLE SAN NICÓLAS OVISPO	PAOLA NOHEMI CORTES OJEDA	ROBINSON ALONSO CORDOBA	ESTEFANI SARINA GARCIA SALAZAR	JULIO CESAR AGUILAR SOTO	ARACELI GARCIA CORONA	MARIA CRISTINA CORIA VARGAS	LINDA INES CARVAJAL VAZQUEZ
8) MORELIA	16) MORELIA	54) MORELIA	217) VILLAS DEL PEDREGAL	2715	C2	ESCUELA SECUNDARIA AMALIA SOLORZANO, CALLE EUROPIO, SIN NÚMERO, COLONIA FRACCIONAMIENTO VILLAS DEL PEDREGAL, CÓDIGO POSTAL 58330, MORELIA, MICHOACÁN, ENTRE LA CALLE AVENIDA LA CANTERA Y LA CALLE SAN NICÓLAS OVISPO	GABRIELA HERNANDEZ RAMIREZ	YUNUEN ITZEL ALONSO LUNA	JONATHAN GUERRA ROJAS	JOSE LUIS ALCANTAR BAUTISTA	ERWIN OMAR GUZMAN RODRIGUEZ	ANA KAREN FLORES MARTINEZ	ANA MARIA DOMINGUEZ TAPIA
8) MORELIA	16) MORELIA	54) MORELIA	217) VILLAS DEL PEDREGAL	2715	C3	ESCUELA SECUNDARIA AMALIA SOLORZANO, CALLE EUROPIO, SIN NÚMERO, COLONIA FRACCIONAMIENTO VILLAS DEL PEDREGAL, CÓDIGO POSTAL 58330, MORELIA, MICHOACÁN, ENTRE LA CALLE AVENIDA LA CANTERA Y LA CALLE SAN NICÓLAS OVISPO	KARLA ALEJANDRA FUENTES AGUILERA	DANIEL ARREOLA FRAUSTO	KARLA GORETTE GUERRERO VILLALOBOS	JOSE JESUS CABRERA CHICA	BELEN HERNANDEZ ALTAMIRANO	SERGIO AGUILAR HERNANDEZ	ARACELI GUILLEN CORONA
8) MORELIA	16) MORELIA	54) MORELIA	217) VILLAS DEL PEDREGAL	2716	B1	ESCUELA PRIMARIA MARTHA LETICIA LAMBERA SANDOVAL, CALLE SEIS ORIENTE, SIN NÚMERO, COLONIA FRACCIONAMIENTO VILLAS DEL PEDREGAL, CÓDIGO POSTAL 58330, MORELIA, MICHOACÁN, ENTRE LA CALLE 5 Y LA CALLE 1A CDA. MOLIBDENO	ENID JOANNA ALCALA NAVARRO	CARMEN BETZABE HERNANDEZ CALDERON	LUZ VERONICA CHICO POSEROS	ARACELI FLORES BAUTISTA	MARIA DEL CARMEN DOMINGUEZ ARREOLA	LUIS ALEJANDRO JACOBO DE LA CRUZ	ADAN ACOSTA CASTAÑEDA
8) MORELIA	16) MORELIA	54) MORELIA	217) VILLAS DEL PEDREGAL	2716	C1	ESCUELA PRIMARIA MARTHA LETICIA LAMBERA SANDOVAL, CALLE SEIS ORIENTE, SIN NÚMERO, COLONIA FRACCIONAMIENTO VILLAS DEL PEDREGAL, CÓDIGO POSTAL 58330, MORELIA, MICHOACÁN, ENTRE LA CALLE 5 Y LA CALLE 1A CDA. MOLIBDENO	OSCAR KIEV BAUTISTA REYNA	MARIA SALUD EUSEBIO MENDOZA	JOSE GUADALUPE CORTES ROMERO	ESTEFANA AKASHA GARCIA MAGDALENO	JAVIER ESTRADA BAEZ	MARICELA JIMENEZ SOTO	PABLO CRUZ CRUZ
8) MORELIA	16) MORELIA	54) MORELIA	217) VILLAS DEL PEDREGAL	2716	C2	ESCUELA PRIMARIA MARTHA LETICIA LAMBERA SANDOVAL, CALLE SEIS ORIENTE, SIN NÚMERO, COLONIA FRACCIONAMIENTO VILLAS DEL PEDREGAL, CÓDIGO POSTAL 58330, MORELIA, MICHOACÁN, ENTRE LA CALLE 5 Y LA CALLE 1A CDA. MOLIBDENO	JORGE LUIS BEDOLLA NUÑEZ	ALFREDO AGUIÑIGA BUCIO	LISBETH CORTES SANCHEZ	ROSALINDA GONZALEZ GARCIA	ANGELICA FRANCO TINOCO	SILVIA FLORES ANDRADE	CATALINA FRANCO GARCIA
8) MORELIA	16) MORELIA	54) MORELIA	217) VILLAS DEL PEDREGAL	2716	C3	ESCUELA PRIMARIA MARTHA LETICIA LAMBERA SANDOVAL, CALLE SEIS ORIENTE, SIN NÚMERO, COLONIA FRACCIONAMIENTO VILLAS DEL PEDREGAL, CÓDIGO POSTAL 58330, MORELIA, MICHOACÁN, ENTRE LA CALLE 5 Y LA CALLE 1A CDA. MOLIBDENO	MA. ELENA CASTILLO VICTOR	WENDY ANAHI BUCIO ARREDONDO	EVA ENCISO MORENO	ANTONIO GONZALEZ LINARES	FRANCISCO JAVIER GARCIA MORA	YAIR RONALDO ALCALA GOMEZ	YOSHIO GARCIA ARIAS
8) MORELIA	16) MORELIA	54) MORELIA	217) VILLAS DEL PEDREGAL	2716	C4	ESCUELA PRIMARIA MARTHA LETICIA LAMBERA SANDOVAL, CALLE SEIS ORIENTE, SIN NÚMERO, COLONIA FRACCIONAMIENTO VILLAS DEL PEDREGAL, CÓDIGO POSTAL 58330, MORELIA, MICHOACÁN, ENTRE LA CALLE 5 Y LA CALLE 1A CDA. MOLIBDENO	MERCEDES GONZALEZ PEREZ	YEYMI LIZZET GOMES GARCIA	JOSE ARTURO ESPINOSA GARCILAZO	CAROLINE HERNANDEZ PEÑALOZA	PATRICIA GONZALEZ RAMIREZ	RAFAELA ESPINOZA BERNAL	CANDIDO GARCIA GARCIA
8) MORELIA	16) MORELIA	54) MORELIA	217) VILLAS DEL PEDREGAL	2716	C5	ESCUELA PRIMARIA MARTHA LETICIA LAMBERA SANDOVAL, CALLE SEIS ORIENTE, SIN NÚMERO, COLONIA FRACCIONAMIENTO VILLAS DEL PEDREGAL, CÓDIGO POSTAL 58330, MORELIA, MICHOACÁN, ENTRE LA CALLE 5 Y LA CALLE 1A CDA. MOLIBDENO	GABRIELA ESTEFANIA FIGUEROA ROBLES	ANGELICA YOLANDA ALVARADO MAGOS	JOSE ISAI ESTRADA CUEVAS	DIEGO CHAVEZ FARFAN	NORA GONZALEZ TORRES	MARIA CECILIA FUERTE PEREZ	MIRIAM ALEXIA HERNANDEZ TERRONES
8) MORELIA	16) MORELIA	54) MORELIA	219) LOMAS DE LA MAESTRANZA	2730	B1	ESCUELA PRIMARIA URBANA FEDERAL BELISARIO DOMÍNGUEZ, CALLE AVENIDA LOMAS DE LA MAESTRANZA, SIN NÚMERO, COLONIA FRACCIONAMIENTO LOMAS DE LA MAESTRANZA, CÓDIGO POSTAL 58337, MORELIA, MICHOACÁN, ENTRE LA CALLE JUNCO Y LA CALLE LAS ESTACAS	IXCHEL PALOMA CORTES VENERA	ALONDRA CORTES ROMERO	ROGELIO SHAID BENITEZ HERNANDEZ	ERIKA GUADALUPE CASTAÑEDA CALDERON	JONATHAN COUTO VEGA	LUZ GABRIELA LOPEZ MONTIEL	ABRAHAM AGUILAR VEGA
8) MORELIA	16) MORELIA	54) MORELIA	219) LOMAS DE LA MAESTRANZA	2730	C1	ESCUELA PRIMARIA URBANA FEDERAL BELISARIO DOMÍNGUEZ, CALLE AVENIDA LOMAS DE LA MAESTRANZA, SIN NÚMERO, COLONIA FRACCIONAMIENTO LOMAS DE LA MAESTRANZA, CÓDIGO POSTAL 58337, MORELIA, MICHOACÁN, ENTRE LA CALLE JUNCO Y LA CALLE LAS ESTACAS	MARTHA PATRICIA MENDOZA VILICAÑA	BERTHA LORENA CRUZ BAZAN	VALERIA JACQUELINE BOLAÑOS MONTAÑO	JULIO GABRIEL DIAZ ARREDONDO	GASPAR FIGUEROA AMBRIZ	ALEJANDRA MARTINEZ ARRIAGA	MA. SONIA CALDERON URUETA
8) MORELIA	16) MORELIA	54) MORELIA	219) LOMAS DE LA MAESTRANZA	2730	C2	ESCUELA PRIMARIA URBANA FEDERAL BELISARIO DOMÍNGUEZ, CALLE AVENIDA LOMAS DE LA MAESTRANZA, SIN NÚMERO, COLONIA FRACCIONAMIENTO LOMAS DE LA MAESTRANZA, CÓDIGO POSTAL 58337, MORELIA, MICHOACÁN, ENTRE LA CALLE JUNCO Y LA CALLE LAS ESTACAS	DIANA LAURA AGUIRRE PEREZ	JUAN CARLOS DUARTE CALDERON	ERANDI GUZMAN CHAVEZ	SIOMARA ALEJANDRA FUENTES MORALES	ADRIANA FLORES RAMIREZ	JOSE ANTONIO MARTINEZ CORONA	RAMON EDMUNDO CRUZ PEREZ



Distrito Federal	Distrito Local	Municipio	Localidad	Sección	Casilla	Ubicación	Presidenta/e	Secretaria/o	1er. Escrutador	2do. Escrutador	1er. Suplente	2do. Suplente	3er. Suplente
8) MORELIA	16) MORELIA	54) MORELIA	219) LOMAS DE LA MAESTRANZA	2730	C3	ESCUELA PRIMARIA URBANA FEDERAL BELISARIO DOMÍNGUEZ, CALLE AVENIDA LOMAS DE LA MAESTRANZA, SIN NÚMERO, COLONIA FRACCIONAMIENTO LOMAS DE LA MAESTRANZA, CÓDIGO POSTAL 58337, MORELIA, MICHOACÁN, ENTRE LA CALLE JUNCO Y LA CALLE LAS ESTACAS	CLAUDIA AYALA PEREZ	BRENDA ARACELI GALVAN GUTIERREZ	PATRICIA MARIA ACOSTA GUILLEN	HECTOR CUITLAHUAC GARCIA FERNANDEZ	JOSE DE JESUS GARCIA VILLA	SANTA TERESITA DEL NIÑO JESUS DEL VALLE CORTINA	MA. GLORIA ALVAREZ CARDENAS
8) MORELIA	16) MORELIA	54) MORELIA	219) LOMAS DE LA MAESTRANZA	2730	C4	ESCUELA PRIMARIA URBANA FEDERAL BELISARIO DOMÍNGUEZ, CALLE AVENIDA LOMAS DE LA MAESTRANZA, SIN NÚMERO, COLONIA FRACCIONAMIENTO LOMAS DE LA MAESTRANZA, CÓDIGO POSTAL 58337, MORELIA, MICHOACÁN, ENTRE LA CALLE JUNCO Y LA CALLE LAS ESTACAS	ESTEFANIA DOLORES BELTRAN GUTIERREZ	ANA STEPHANY GARCIA ALANIS	JOSUE BIBIAN CALDERON	RAYMUNDO LEE TORRES	ELSA GUAJARDO MEDRANO	JUAN LUGO ARRIAGA	JUAN CAMPOS HERNANDEZ
8) MORELIA	16) MORELIA	54) MORELIA	219) LOMAS DE LA MAESTRANZA	2730	C5	ESCUELA PRIMARIA URBANA FEDERAL BELISARIO DOMÍNGUEZ, CALLE AVENIDA LOMAS DE LA MAESTRANZA, SIN NÚMERO, COLONIA FRACCIONAMIENTO LOMAS DE LA MAESTRANZA, CÓDIGO POSTAL 58337, MORELIA, MICHOACÁN, ENTRE LA CALLE JUNCO Y LA CALLE LAS ESTACAS	PALOMA ELIZABETH CERRITOS CALDERON	ROCIO GONZALEZ ROCHA	ALEXA RUBI CALDERON DURAN	MORELIA MARTINEZ HERRERA	LIZET LAGOS AGUILAR	LAURA GUADALUPE MORA VILLALPANDO	MERCEDES MELGAREJO RODRIGUEZ
8) MORELIA	10) MORELIA	54) MORELIA	28) LA CONCEPCION	2729	B1	ESCUELA PRIMARIA RURAL FEDERAL LICENCIADO RAFAEL GARCÍA DE LEÓN, CALLE CERRO DE DOLORES, SIN NÚMERO, LOCALIDAD LA CONCEPCIÓN, CÓDIGO POSTAL 58330, MORELIA, MICHOACÁN, ENTRE LA CALLE OCHO DE DICIEMBRE Y CALLE SIN NOMBRE	ANEL CORTES PIÑON	JAVIER CORTES SANTOLLO	SONIA HERNANDEZ VILLALOBOS	PATRICIA AMBRIZ SAGRERO	JOSE SALVADOR GAONA PEREZ	JAIRO GUSTAVO HERRERA GUERRERO	HERIBERTO CALDERON RAZO
8) MORELIA	10) MORELIA	54) MORELIA	28) LA CONCEPCION	2729	C1	ESCUELA PRIMARIA RURAL FEDERAL LICENCIADO RAFAEL GARCÍA DE LEÓN, CALLE CERRO DE DOLORES, SIN NÚMERO, LOCALIDAD LA CONCEPCIÓN, CÓDIGO POSTAL 58330, MORELIA, MICHOACÁN, ENTRE LA CALLE OCHO DE DICIEMBRE Y CALLE SIN NOMBRE	MARITZA CORTES PIÑON	YILIAN GAONA MUÑOZ	HUMBERTO GAONA LOPEZ	CESILIA CORONA MARTINEZ	NIEVES GAONA RUIZ	JAIME CALDERON GONZALEZ	GABRIEL AMBRIZ SANTOYO
8) MORELIA	10) MORELIA	54) MORELIA	29) CORO GRANDE	1258	B1	ESCUELA PRIMARIA RURAL FEDERAL EDUARDO RUIZ, CALLE SIN NOMBRE, SIN NÚMERO, LOCALIDAD CORO GRANDE, CÓDIGO POSTAL 58321, MORELIA, MICHOACÁN, A 100 METROS DE LA PLAZA PRINCIPAL	ERIBERTO CALDERON QUINTANA	MARIA ROCIO CALDERON SAUCEDO	CARLOS EDUARDO GARCIA REYES	SANDRA PIÑA MEZA	MARIBEL AGUILAR CHAVEZ	JOSEFINA HERRERA CALDERON	RAUL CALDERON SILVA
8) MORELIA	16) MORELIA	54) MORELIA	3) CAPULA	1239	B1	ESCUELA DE EDUCACIÓN BÁSICA INDÍGENA, CALLE AVENIDA VASCO DE QUIROGA, NÚMERO 140, LOCALIDAD CAPULA, CÓDIGO POSTAL 58331, MORELIA, MICHOACÁN, ENTRE MIGUEL HIDALGO Y JOSÉ MARÍA MORELOS	MARIA JOSELYN BAROCIO PIRITA	LESLI RUBI AYALA CORTES	JUAN ARROYO GARCIA	MARIA AUXILIO AYALA RUIZ	JOSE LUIS GASPAR MARTINEZ	ODILIA AYALA DE LA CRUZ	GRACIELA CALDERON MARTINEZ
8) MORELIA	16) MORELIA	54) MORELIA	3) CAPULA	1239	C1	ESCUELA DE EDUCACIÓN BÁSICA INDÍGENA, CALLE AVENIDA VASCO DE QUIROGA, NÚMERO 140, LOCALIDAD CAPULA, CÓDIGO POSTAL 58331, MORELIA, MICHOACÁN, ENTRE MIGUEL HIDALGO Y JOSÉ MARÍA MORELOS	FRANCISCO ARIAS DELGADO	MARIA FIDELINA AYALA GONZALEZ	AMALIA ALEJANDRE OROPEZA	IRENE BAROCIO ESPINOSA	FROYLAN LANDA HURTADO	GLORIA GASPAR MARTINEZ	MARGARITA GONZALEZ ORTIZ
8) MORELIA	16) MORELIA	54) MORELIA	3) CAPULA	1239	C2	ESCUELA DE EDUCACIÓN BÁSICA INDÍGENA, CALLE AVENIDA VASCO DE QUIROGA, NÚMERO 140, LOCALIDAD CAPULA, CÓDIGO POSTAL 58331, MORELIA, MICHOACÁN, ENTRE MIGUEL HIDALGO Y JOSÉ MARÍA MORELOS	GAEL ALEJANDRO ARROYO MARTINEZ	MARCO ANTONIO AYALA DELGADO	ANA LAURA ARROYO PEREZ	MARIA LUISA CARRILLO VILLEGAS	ELITANIA ARROYO AYALA	LEONILA LANDA FUENTES	LADISLAO GUZMAN JUAREZ
8) MORELIA	16) MORELIA	54) MORELIA	3) CAPULA	1239	C3	ESCUELA DE EDUCACIÓN BÁSICA INDÍGENA, CALLE AVENIDA VASCO DE QUIROGA, NÚMERO 140, LOCALIDAD CAPULA, CÓDIGO POSTAL 58331, MORELIA, MICHOACÁN, ENTRE MIGUEL HIDALGO Y JOSÉ MARÍA MORELOS	JESUS ALBERTO AVALOS RUIZ	MARIA ENEDINA BUENROSTRO AMEZCUA	HERMELINDA AYALA RUIZ	IRMA CHAVEZ HERNANDEZ	ABRAHAN DE LA CRUZ CORTES	JOSEFINA CHAGOLLA GIRON	MIGUEL LANDA HERNANDEZ
8) MORELIA	16) MORELIA	54) MORELIA	3) CAPULA	1240	B1	ESCUELA SECUNDARIA GENERAL VASCO DE QUIROGA , CALLE AVENIDA VASCO DE QUIROGA, SIN NÚMERO, COLONIA 2 DE MARZO, CÓDIGO POSTAL 58331, MORELIA, MICHOACÁN, A 200 METROS DE LA ENTRADA A CAPULA	DIANA LIZBETH JACOBO OROPEZA	SUSANA HERRERA PIÑON	VICTOR GUILLERMO BAROCIO LOPEZ	JENIFER KARINA HERRERA HERNANDEZ	ALEJANDRO ESPINOSA MONTAÑEZ	JUAN CARLOS CORTES DELGADO	MARIA ELENA CORTES RUIZ
8) MORELIA	16) MORELIA	54) MORELIA	3) CAPULA	1240	C1	ESCUELA SECUNDARIA GENERAL VASCO DE QUIROGA , CALLE AVENIDA VASCO DE QUIROGA, SIN NÚMERO, COLONIA 2 DE MARZO, CÓDIGO POSTAL 58331, MORELIA, MICHOACÁN, A 200 METROS DE LA ENTRADA A CAPULA	ALDAHIR ALEJANDRE RODRIGUEZ	MARIA DEL CARMEN JIMENEZ BAROCIO	CAROLINA DE LA CRUZ HERNANDEZ	RODRIGO ARROYO RUIZ	ANTONIA GONZALEZ DELGADO	ALVARO ARROYO XX	MA. ERNESTINA DE LA CRUZ LOPEZ
8) MORELIA	16) MORELIA	54) MORELIA	3) CAPULA	1240	C2	ESCUELA SECUNDARIA GENERAL VASCO DE QUIROGA , CALLE AVENIDA VASCO DE QUIROGA, SIN NÚMERO, COLONIA 2 DE MARZO, CÓDIGO POSTAL 58331, MORELIA, MICHOACÁN, A 200 METROS DE LA ENTRADA A CAPULA	MARIA DE LA SALUD CORTES LANDA	RICARDO ACOSTA ARREOLA	SELENE JACOBO JACOBO	JOSEFINA CORTES DE LA CRUZ	TERESA GUZMAN ARROYO	EDIT AVALOS LOPES	AMBROSIO ESPINOZA AYALA
8) MORELIA	10) MORELIA	54) MORELIA	31) COTZURIO	1255	B1	ESCUELA PRIMARIA ESTATAL LÁZARO CÁRDENAS, CALLE SIN NOMBRE, SIN NÚMERO, LOCALIDAD COTZURIO, CÓDIGO POSTAL 58310, MORELIA, MICHOACÁN, A UN COSTADO DEL JARDÍN DE NIÑOS	BLANCA PALOMA CALDERON CALDERON	MATILDE CALDERON RUIZ	DANIEL GAMINO CALDERON	ERICA CALDERON OROZCO	ANTONIO FRAGA AMESCUA	ADRIAN FRAGA RUIZ	SALVADOR CALDERON TAPIA
8) MORELIA	10) MORELIA	54) MORELIA	31) COTZURIO	1255	C1	ESCUELA PRIMARIA ESTATAL LÁZARO CÁRDENAS, CALLE SIN NOMBRE, SIN NÚMERO, LOCALIDAD COTZURIO, CÓDIGO POSTAL 58310, MORELIA, MICHOACÁN, A UN COSTADO DEL JARDÍN DE NIÑOS	ERANDI ATSIRI CALDERON CALDERON	ROXANA CALDERON RUIZ	BENJAMIN CALDERON GONZALEZ	JOSEFINA CISNEROS ORTIZ	ARASELI FRAGA GORDILLO	MARICELA GONZALEZ CHAVEZ	EVA CORTEZ MEJIA

Distrito Federal	Distrito Local	Municipio	Localidad	Sección	Casilla	Ubicación	Presidenta/e	Secretaria/o	1er. Escrutador	2do. Escrutador	1er. Suplente	2do. Suplente	3er. Suplente
8) MORELIA	10) MORELIA	54) MORELIA	37) CUTO DE LA ESPERANZA	1261	B1	ESCUELA PRIMARIA RURAL FEDERAL JOSEFA ORTÍZ DE DOMÍNGUEZ, CALLE AVENIDA LÁZARO CÁRDENAS, NÚMERO 92, LOCALIDAD CUTO DE LA ESPERANZA, CÓDIGO POSTAL 58330, MORELIA, MICHOACÁN, ENTRADA PRINCIPAL DE LA LOCALIDAD	DONATO PLUTARCO CALDERON TINOCO	ROGELIO HERRERA SANCHEZ	DARLA VRANDY MONGE VALLEJO	ALONDRA CEDEÑO HERNANDEZ	FIDEL ENRIQUE HERRERA GARCIA	MARIA GORETHY PONCE DE LEON SALGADO	MONICA LOPEZ PEREZ
8) MORELIA	10) MORELIA	54) MORELIA	37) CUTO DE LA ESPERANZA	1261	C1	ESCUELA PRIMARIA RURAL FEDERAL JOSEFA ORTÍZ DE DOMÍNGUEZ, CALLE AVENIDA LÁZARO CÁRDENAS, NÚMERO 92, LOCALIDAD CUTO DE LA ESPERANZA, CÓDIGO POSTAL 58330, MORELIA, MICHOACÁN, ENTRADA PRINCIPAL DE LA LOCALIDAD	MARICRUZ FARIAS VILLALON	SUSANA SOFIA ALEJANDRE DIAZ	SILVERIO RANGEL RANGEL	FERNANDA GUADALUPE GARCIA LOPEZ	JESUS PEREZ ARREYVUE	BLAS MIJANGOS RIVERA	LUIS JESUS PEREZ CALDERON
8) MORELIA	10) MORELIA	54) MORELIA	39) CHIQUIMITIO	1256	B1	ESCUELA TELESECUNDARIA NÚMERO 23, CALLE AVENIDA EMILIANO ZAPATA, SIN NÚMERO, LOCALIDAD CHIQUIMITIO, CÓDIGO POSTAL 58130, MORELIA, MICHOACÁN, A 200 METROS DE LA JEFATURA DE TENENCIA	MARIBEL CEJA HERREJON	ALEJANDRA ESPINOZA AGUILAR	MARIA MARBELLA CHAVEZ AGUILAR	MARTIN FERRER SALGADO	OCTAVIO CHAVEZ RODRIGUEZ	JOSE NOEL FERRER AGUILAR	RAMIRO FERRER SANCHEZ
8) MORELIA	10) MORELIA	54) MORELIA	39) CHIQUIMITIO	1256	C1	ESCUELA TELESECUNDARIA NÚMERO 23, CALLE AVENIDA EMILIANO ZAPATA, SIN NÚMERO, LOCALIDAD CHIQUIMITIO, CÓDIGO POSTAL 58130, MORELIA, MICHOACÁN, A 200 METROS DE LA JEFATURA DE TENENCIA	ANGEL MAURICIO ALVARADO CEDEÑO	ALEJANDRO ESPINOZA AGUILAR	PILAR NATIVIDAD CORTES CEDEÑO	AIDE FERRER VEGA	HERMENDO CHAVEZ SALGADO	HECTOR FERRER CHAVEZ	ISABEL AYALA ALCARAZ
8) MORELIA	10) MORELIA	54) MORELIA	39) CHIQUIMITIO	1256	C2	ESCUELA TELESECUNDARIA NÚMERO 23, CALLE AVENIDA EMILIANO ZAPATA, SIN NÚMERO, LOCALIDAD CHIQUIMITIO, CÓDIGO POSTAL 58130, MORELIA, MICHOACÁN, A 200 METROS DE LA JEFATURA DE TENENCIA	SANDY BAZAN CALDERON	JOSE MANUEL FERRER AGUILAR	NAYELI FERRER MARTINEZ	LUIS AGUILAR FERRER	ALVA FERRER AGUILAR	ANGELINA CEJA TORRES	MARIA FERRER GARCIA
8) MORELIA	16) MORELIA	54) MORELIA	44) LAS FLORES	2770	E1	ESCUELA PRIMARIA RURAL ESTATAL MIGUEL HIDALGO, CALLE SIN NOMBRE, SIN NÚMERO, LOCALIDAD LAS FLORES, CÓDIGO POSTAL 58337, MORELIA, MICHOACÁN, FRENTE A LA CLÍNICA DE SALUD	DIANA LAURA AMBRIZ MELGAREJO	LEYDI DENISE MELGAREJO AMBRIZ	MARTINIANO HERRERA MANRIQUEZ	MARIA EUGENIA AMBRIZ RADIA	FIDELIA MARBELLA MELGAREJO AMBRIZ	MARIA ESTELA MELGAREJO AGUILAR	MANUEL CRUZ AYALA
8) MORELIA	16) MORELIA	54) MORELIA	5) TACICUARO	1248	B1	SALÓN DE EVENTOS MÚLTIPLES, CALLE AVENIDA FRANCISCO I. MADERO, NÚMERO 200, LOCALIDAD TACICUARO, CÓDIGO POSTAL 58332, MORELIA, MICHOACÁN, ENTRE MORELOS NORTE Y ÁLVARO OBREGÓN	EDITH AYALA BUENROSTRO	YOLANDA LOPEZ MARTINEZ	MIGUEL ANGEL GOMEZ PEDRAZA	MARIBEL GUTIERREZ PEÑA	BELINDA CAMPUZANO APARICIO	JOSE ALFREDO HERRERA GONZALEZ	AUDELIA FLORES CHAVEZ
8) MORELIA	16) MORELIA	54) MORELIA	5) TACICUARO	1248	C1	SALÓN DE EVENTOS MÚLTIPLES, CALLE AVENIDA FRANCISCO I. MADERO, NÚMERO 200, LOCALIDAD TACICUARO, CÓDIGO POSTAL 58332, MORELIA, MICHOACÁN, ENTRE MORELOS NORTE Y ÁLVARO OBREGÓN	ERICK EDUARDO HERNANDEZ GARCIA	BENJAMIN ACOSTA PEREZ	ARMANDO GONZALEZ APARICIO	MARIA ANGELICA GUZMAN PEÑA	LEOPOLDO CAMPUZANO PEREZ	MA. ELENA AYALA GUZMAN	JOSEFINA CARRILLO RUIZ
8) MORELIA	16) MORELIA	54) MORELIA	5) TACICUARO	1249	B1	DOMICILIO PARTICULAR, CALLE ANDRÉS QUINTANA ROO, NÚMERO 293, LOCALIDAD TACICUARO, CÓDIGO POSTAL 58332, MORELIA, MICHOACÁN, ENTRE LA CALLE CERRADA MARIANO MATAMOROS Y LA CALLE NICOLÁS BRAVO	JESUS CORTES ORTIZ	YOLANDA AYALA BUENROSTRO	VICTOR HUGO ESPINOSA APARICIO	JORGE EDUARDO GARCIA GUZMAN	ADOLFO FRANCISCO NIEVES	SILVIA ESPINOZA HERNANDEZ	OBDULIA ESPINOSA PEREZ
8) MORELIA	16) MORELIA	54) MORELIA	5) TACICUARO	1249	C1	DOMICILIO PARTICULAR, CALLE ANDRÉS QUINTANA ROO, NÚMERO 293, LOCALIDAD TACICUARO, CÓDIGO POSTAL 58332, MORELIA, MICHOACÁN, ENTRE LA CALLE CERRADA MARIANO MATAMOROS Y LA CALLE NICOLÁS BRAVO	RAFAEL APARICIO SOSA	GERARDO BARAJAS APARICIO	MARICELA ESPINOZA GUTIERREZ	JUVENTINO AYALA BUENROSTRO	ALBERTO CARRILLO PEREZ	ANA ELVA DE LA CRUZ TORRES	EVERARDO GUTIERREZ ESPINOSA
8) MORELIA	16) MORELIA	54) MORELIA	55) IRATZIO	1266	B1	ESCUELA PRIMARIA RURAL MIGUEL HIDALGO, CALLE FRANCISCO I MADERO, SIN NÚMERO, LOCALIDAD IRATZIO, CÓDIGO POSTAL 58333, MORELIA, MICHOACÁN, FRENTE A LA CANCHA DE BÁSQUETBOL	MARIA ELODIA HERRERA RODRIGUEZ	GUADALUPE YULIANA ACOSTA HERNANDEZ	SANTIAGO GUTIERREZ CORTES	CLAUDIA JIMENEZ GOMEZ	EVANGELINA CHAVEZ MENDOZA	KARLA SARAI GUZMAN PINEDA	APOLONIO ACOSTA TOVAR
8) MORELIA	16) MORELIA	54) MORELIA	55) IRATZIO	1266	C1	ESCUELA PRIMARIA RURAL MIGUEL HIDALGO, CALLE FRANCISCO I MADERO, SIN NÚMERO, LOCALIDAD IRATZIO, CÓDIGO POSTAL 58333, MORELIA, MICHOACÁN, FRENTE A LA CANCHA DE BÁSQUETBOL	ALICIA LANDA SANTILLAN	MARIA ELENA BARRIGA MERCADO	ROXANA HERRERA HERRERA	GRACIELA CERVANTES GUZMAN	JESUS HERNANDEZ HERNANDEZ	ANGELINA ACOSTA TOVAR	AGUSTIN HERNANDEZ CERVANTES
8) MORELIA	10) MORELIA	54) MORELIA	8) LA ALBERCA	1252	E1	ESCUELA PRIMARIA EMANCIPACIÓN DEL PUEBLO, CALLE PRINCIPAL DE LA LOCALIDAD, SIN NÚMERO, LOCALIDAD LA ALBERCA, CÓDIGO POSTAL 58320, MORELIA, MICHOACÁN, A 50 METROS DE LA PLAZA DE LA LOCALIDAD	MARIA GUADALUPE ESTRADA ESTRADA	ELIO ESTRADA MELGAREJO	JORGE ESTRADA RODRIGUEZ	MA. PILAR AGUILAR SIERRA	ARMINDA ARAGON RODRIGUEZ	MARIA GLORIA CALDERON GARNICA	MARIA DE LOS ANGELES ESTRADA AGUILAR
8) MORELIA	10) MORELIA	54) MORELIA	81) EL PORVENIR	1255	E1	ESCUELA PRIMARIA RURAL FEDERAL BENITO JUÁREZ, CARRETERA MORELIA URUNDANO, SIN NÚMERO, LOCALIDAD EL PORVENIR, CÓDIGO POSTAL 58317, MORELIA, MICHOACÁN, A UN COSTADO DEL JARDIN DE NIÑOS	GLORIA FERREYRA CORTES	ANTONIO GONZALEZ CHANOCUA	EBELIA CEDEÑO SALGADO	LORENA GONZALEZ FLORES	JAIME CALDERON OROZCO	GLORIA GONZALEZ GUILLEN	JAVIER CALDERON VALDOVINOS
8) MORELIA	10) MORELIA	54) MORELIA	92) EL RESUMIDERO	1257	B1	ESCUELA TELESECUNDARIA 182, CALLE CARRETERA CUTO RESUMIDERO, SIN NÚMERO, LOCALIDAD EL RESUMIDERO, CÓDIGO POSTAL 58330, MORELIA, MICHOACÁN, A UN COSTADO DEL JARDIN DE NIÑOS	MARITZA PIÑA CALDERON	MONICA CHAVEZ DOMINGUEZ	MIRIAM JANETH FRAGA SANCHEZ	MIRIAM CORONA SANCHEZ	FIDEL FRAGA PEDRAZA	MARTHA ALEJANDRA FRAGA GUTIERREZ	AURORA JUAREZ LOPEZ
8) MORELIA	10) MORELIA	54) MORELIA	92) EL RESUMIDERO	1257	C1	ESCUELA TELESECUNDARIA 182, CALLE CARRETERA CUTO RESUMIDERO, SIN NÚMERO, LOCALIDAD EL RESUMIDERO, CÓDIGO POSTAL 58330, MORELIA, MICHOACÁN, A UN COSTADO DEL JARDIN DE NIÑOS	YESICA PIÑA CALDERON	HECTOR CORONA MARTINEZ	ESTEFANY MARIANE PIÑA CISNEROS	IRMA GONZALES HERNANDEZ	IRMA MEZA CALDERON	MARIO ALBERTO GAONA BARRIGA	FRANCISCO PIÑA CALDERON
8) MORELIA	10) MORELIA	54) MORELIA	95) SAN ANTONIO CARUPO	1253	E1	CASA EJIDAL, CALLE SIN NOMBRE, SIN NÚMERO, LOCALIDAD SAN ANTONIO CARUPO, CÓDIGO POSTAL 58321, MORELIA, MICHOACÁN, FRENTE A LA PLAZA	MARIA GUADALUPE CALDERON GUILLEN	JUAN LUIS CAMPOS DUARTE	MARIA ISABEL HERNANDEZ PEREZ	PEDRO MANUEL PEDRAZA URUETA	JULIANA JUAREZ BEDOLLA	ARTEMIO CAMPOS CAMPOS	ANGELA JUAREZ CERVANTES

Distrito Federal	Distrito Local	Municipio	Localidad	Sección	Casilla	Ubicación	Presidenta/e	Secretaria/o	1er. Escrutador	2do. Escrutador	1er. Suplente	2do. Suplente	3er. Suplente
9) URUAPAN DEL PROGRESO	14) URUAPAN DEL PROGRESO	103) URUAPAN	1) URUAPAN DEL PROGRESO	2175	B1	CENTRO DE EDUCACIÓN PREESCOLAR INDÍGENA XUPACATA, PRIVADA DE ANILLO DE CIRCUNVALACIÓN, SIN NÚMERO, COLONIA LA ESPERANZA, CÓDIGO POSTAL 60010, URUAPAN, MICHOACÁN, A UN COSTADO DEL TEMPLO	THELMA JACQUELINE BERNABE VARGAS	RODOLFO CERAS AVALOS	NORMA MARIA MARTINEZ BELTRAN	ALEJANDRA ANGEL AMEZQUITA	JOSE FERNANDO GARCIA CARBAJAL	JULIO ADRIAN CASTAÑEDA OCHOA	BENJAMIN MARTINEZ SANDOVAL
9) URUAPAN DEL PROGRESO	14) URUAPAN DEL PROGRESO	103) URUAPAN	1) URUAPAN DEL PROGRESO	2175	C1	CENTRO DE EDUCACIÓN PREESCOLAR INDÍGENA XUPACATA, PRIVADA DE ANILLO DE CIRCUNVALACIÓN, SIN NÚMERO, COLONIA LA ESPERANZA, CÓDIGO POSTAL 60010, URUAPAN, MICHOACÁN, A UN COSTADO DEL TEMPLO	BLANCA FLOR GOMEZ BEJARANO	ANGEL CIPRES RICO	FRANCISCO CAMPOS VIDALES	NOEMI BERNABE PARAMO	MARIA GUADALUPE AMEZCUA ESTRELLA	YANET CHAVEZ ALFARO	JOSE ANTONIO BARAJAS MARTINEZ
9) URUAPAN DEL PROGRESO	14) URUAPAN DEL PROGRESO	103) URUAPAN	1) URUAPAN DEL PROGRESO	2175	C2	CENTRO DE EDUCACIÓN PREESCOLAR INDÍGENA XUPACATA, PRIVADA DE ANILLO DE CIRCUNVALACIÓN, SIN NÚMERO, COLONIA LA ESPERANZA, CÓDIGO POSTAL 60010, URUAPAN, MICHOACÁN, A UN COSTADO DEL TEMPLO	JOSE LUIS ALARCON CORONA	YESEÑA VERENICE CORONA JIMENEZ	VICTOR MANUEL AGUILAR FERNANDEZ	MARIA ELENA CAMPOS PEREZ	JUANA FRANCISCO GARCIA	ROSA FLORES CONTRERAS	JAVIER AYALA TALAVERA
9) URUAPAN DEL PROGRESO	14) URUAPAN DEL PROGRESO	103) URUAPAN	1) URUAPAN DEL PROGRESO	2175	C3	CENTRO DE EDUCACIÓN PREESCOLAR INDÍGENA XUPACATA, PRIVADA DE ANILLO DE CIRCUNVALACIÓN, SIN NÚMERO, COLONIA LA ESPERANZA, CÓDIGO POSTAL 60010, URUAPAN, MICHOACÁN, A UN COSTADO DEL TEMPLO	LETICIA BALTAZAR SANCHEZ	JAQUELINE CORTES PADILLA	LOURDES ROSALBA ALVELO VILLANUEVA	MARIA YENI CIPRES CABALLERO	DANIELA ARTEAGA AMEZCUA	JOSE JUAN GARCIA PACHECO	LUCIO CORTES SANCHEZ
9) URUAPAN DEL PROGRESO	14) URUAPAN DEL PROGRESO	103) URUAPAN	1) URUAPAN DEL PROGRESO	2176	B1	CENTRO DE ATENCIÓN PSICOPEDAGÓGICA, CALLE REGINA, NÚMERO 211, FRACCIONAMIENTO EL MIRADOR, CÓDIGO POSTAL 60010, URUAPAN, MICHOACÁN, ENTRE CALLE RELOJ Y ENSEÑANZA	J. JESUS AGUILAR MUNGUÍA	JOSE AVALOS ORTEGA	FRANCISCO DIAZ MENDEZ	ASTRID GARCIA NUÑEZ	GISLENA GARCIA MARTINEZ	BERTHA CECILIA CASTRO BELTRAN	JORGE GUSTAVO DAMKEN RODRIGUEZ
9) URUAPAN DEL PROGRESO	14) URUAPAN DEL PROGRESO	103) URUAPAN	1) URUAPAN DEL PROGRESO	2176	C1	CENTRO DE ATENCIÓN PSICOPEDAGÓGICA, CALLE REGINA, NÚMERO 211, FRACCIONAMIENTO EL MIRADOR, CÓDIGO POSTAL 60010, URUAPAN, MICHOACÁN, ENTRE CALLE RELOJ Y ENSEÑANZA	BRUNO ALBERTO ANGEL ALCALA	ANA MICHELLE BARAJAS MEZA	JOSE DANIEL DIAZ MENDEZ	ANA GABRIELA COLLA ALVA	JORGE LUIS CASTRO ALBINES	MARIA MAGDALENA CUEVAS MALDONADO	ANA JOSEFINA FISCHER RUIZ
9) URUAPAN DEL PROGRESO	14) URUAPAN DEL PROGRESO	103) URUAPAN	1) URUAPAN DEL PROGRESO	2177	B1	ESCUELA PRIMARIA GABRIELA MISTRAL, CALLE ARTEAGA, NÚMERO 4, COLONIA MÁRTIRES DE URUAPAN, CÓDIGO POSTAL 60040, URUAPAN, MICHOACÁN, ENTRE SALAZAR Y CALZADA BENITO JUÁREZ	CARLOS ABURTO MORA	METZLI NAZARET DELGADO VARGAS	CARLA KARINA ALEJO CORNEJO	ANTONIO CASTAÑEDA MARTINEZ	MARIA DE LA LUZ GARCIA CRUZ	NOEMI PUREZA AGUILAR RODRIGUEZ	FELICIANO MARTINEZ HERNANDEZ
9) URUAPAN DEL PROGRESO	14) URUAPAN DEL PROGRESO	103) URUAPAN	1) URUAPAN DEL PROGRESO	2177	C1	ESCUELA PRIMARIA GABRIELA MISTRAL, CALLE ARTEAGA, NÚMERO 4, COLONIA MÁRTIRES DE URUAPAN, CÓDIGO POSTAL 60040, URUAPAN, MICHOACÁN, ENTRE SALAZAR Y CALZADA BENITO JUÁREZ	KAREN VANESSA CASTILLO TORRES	ESTEFANY ESPINOSA ZAPIEN	SELENE GUADALUPE ARROYO AGUIÑIGA	PAOLA JOCELYN CASTILLO GARCIA	JUANA LOPEZ BAUTISTA	JOSE ALBERTO CASTILLO CABALLERO	MARGARITO AGUILAR CAPI
9) URUAPAN DEL PROGRESO	14) URUAPAN DEL PROGRESO	103) URUAPAN	1) URUAPAN DEL PROGRESO	2177	C2	ESCUELA PRIMARIA GABRIELA MISTRAL, CALLE ARTEAGA, NÚMERO 4, COLONIA MÁRTIRES DE URUAPAN, CÓDIGO POSTAL 60040, URUAPAN, MICHOACÁN, ENTRE SALAZAR Y CALZADA BENITO JUÁREZ	YADIRA CHAVEZ RAMIREZ	IRMA YARITZIA CALDERON REYES	JOSUE EDUARDO AYALA ALCANTAR	SILVANO MALDONADO MARTINEZ	FATIMA GUADALUPE LOPEZ GOMEZ	ANGELICA DAGIO ALVAREZ	ANDRES AGUILAR MOLINERO
9) URUAPAN DEL PROGRESO	14) URUAPAN DEL PROGRESO	103) URUAPAN	1) URUAPAN DEL PROGRESO	2178	B1	DOMICILIO PARTICULAR, CALLE DAMIÁN CARMONA, NÚMERO 3, COLONIA BENITO JUÁREZ, CÓDIGO POSTAL 60040, URUAPAN, MICHOACÁN, ENTRE EJÉRCITO NACIONAL Y RICARDO FLORES MAGÓN	IGNACIO ALVAREZ HERNANDEZ	IGNACIO DANIEL ALVAREZ GOMEZ	JESUS AREVALO GARCIA	EDGAR ALEJANDRO AGUILAR BAUTISTA	MARIA LOURDES AGUILAR BAUTISTA	MARIA DE LOS ANGELES BAUTISTA SOLIS	IRMA BAUTISTA SOLIS
9) URUAPAN DEL PROGRESO	14) URUAPAN DEL PROGRESO	103) URUAPAN	1) URUAPAN DEL PROGRESO	2178	C1	DOMICILIO PARTICULAR, CALLE EJÉRCITO NACIONAL, NÚMERO 12 A, COLONIA BENITO JUÁREZ, CÓDIGO POSTAL 60040, URUAPAN, MICHOACÁN, ENTRE PROLONGACIÓN CARRILLO PUERTO Y CALLE DAMIÁN CARMONA	MA SOCORRO ALVAREZ RODRIGUEZ	FATIMA YASMIN BARRIGA CAMACHO	MIGUEL ANGEL AREVALO GARCIA	EDITH ALICIA ALVAREZ CONTRERAS	RAFAEL AGUILAR ROMERO	CAROLINA BRAVO CALDERON	ALBERTA ALBOR GUTIERREZ
9) URUAPAN DEL PROGRESO	14) URUAPAN DEL PROGRESO	103) URUAPAN	1) URUAPAN DEL PROGRESO	2179	B1	DOMICILIO PARTICULAR, CALLE CAPRICORNIO, NÚMERO 6, COLONIA LINDAVISTA, CÓDIGO POSTAL 60020, URUAPAN, MICHOACÁN, ENTRE PROLONGACIÓN NICOLÁS ROMERO Y GÉMINIS	FERNANDO MALDONADO TORRES	MINDI CORAL DE AQUINO ORCINO	ESTEBAN AGUILAR ARELLANO	HUGO ENRIQUE APARICIO AGUILAR	EPIFANIA MARTINEZ ARCIGA	SAIRA RUBI CARRILLO JUAREZ	GABRIELA GUTIERREZ CASTILLO
9) URUAPAN DEL PROGRESO	14) URUAPAN DEL PROGRESO	103) URUAPAN	1) URUAPAN DEL PROGRESO	2179	C1	DOMICILIO PARTICULAR, CALLE CAPRICORNIO, NÚMERO 6, COLONIA LINDAVISTA, CÓDIGO POSTAL 60020, URUAPAN, MICHOACÁN, ENTRE PROLONGACIÓN NICOLÁS ROMERO Y GÉMINIS	JESUS ALEMÁN MARTINEZ	GUADALUPE YESEÑA LUJAN SOLORIO	AURELIA AGUILAR RODRIGUEZ	ALFREDO GARCIA GAONA	ROSALBA ALVAREZ GARCIA	CRISTIAN GARCIA GUILLEN	ROGELIO JERONIMO CACHO
9) URUAPAN DEL PROGRESO	14) URUAPAN DEL PROGRESO	103) URUAPAN	1) URUAPAN DEL PROGRESO	2179	C2	DOMICILIO PARTICULAR, CALLE GÉMINIS, NÚMERO 4 A, COLONIA LINDAVISTA, CÓDIGO POSTAL 60220, URUAPAN, MICHOACÁN, ENTRE CALLE CAPRICORNIO Y HERIBERTO JARA	MARTHA GUERRERO GARCIA	ANDRICK JOSUE ANGEL GOMEZ	MONSERRAT GUADALUPE ANGEL GUTIERREZ	MA ISABEL GARCIA MONROY	IRENE CAMBRON GUTIERREZ	GRACIELA GUERRA VALIENTE	MA. GUADALUPE JUAREZ ARREOLA
9) URUAPAN DEL PROGRESO	14) URUAPAN DEL PROGRESO	103) URUAPAN	1) URUAPAN DEL PROGRESO	2180	B1	JARDÍN DE NIÑOS GABRIELA MISTRAL, PROLONGACIÓN YUCATÁN, SIN NÚMERO, COLONIA FRANCISCO J. MÚJICA, CÓDIGO POSTAL 60050, URUAPAN, MICHOACÁN, ENTRE LUCIO BLANCO Y SEGUNDA PRIVADA DE NIGROMANTE	BRAULIO ENRIQUE ANDRADE ESPINOSA	OLGA IVETH ALONSO NUÑEZ	SERGIO BARRERA GRAJEDA	ELIZABETH MAYTE ALONSO PONCE	HUGO ENRIQUE ANGELES BARRAGAN	BRENDA GUADALUPE ANGELES SANCHEZ	JOAQUIN GUADALUPE CABALLERO CAMPOS
9) URUAPAN DEL PROGRESO	14) URUAPAN DEL PROGRESO	103) URUAPAN	1) URUAPAN DEL PROGRESO	2180	C1	JARDÍN DE NIÑOS GABRIELA MISTRAL, PROLONGACIÓN YUCATÁN, SIN NÚMERO, COLONIA FRANCISCO J. MÚJICA, CÓDIGO POSTAL 60050, URUAPAN, MICHOACÁN, ENTRE LUCIO BLANCO Y SEGUNDA PRIVADA DE NIGROMANTE	JOSE LUIS AGUILAR LOPEZ	GABRIEL ANDRADE CALDERON	JOSE LUIS ALONSO NUÑEZ	PATRICIA CABRERA CALDERON	MARIA ELENA BERBER MAGAÑA	JOSE GUADALUPE ARGOTE HERNANDEZ	SABINO ANGELES RAMIREZ
9) URUAPAN DEL PROGRESO	14) URUAPAN DEL PROGRESO	103) URUAPAN	1) URUAPAN DEL PROGRESO	2181	B1	COMEDOR COMUNITARIO, CALLE JOSEFA ORTÍZ DE DOMÍNGUEZ, NÚMERO 7, COLONIA CUAUHTÉMOC, CÓDIGO POSTAL 60140, URUAPAN, MICHOACÁN, ENTRE PROLONGACIÓN MICHOACÁN Y PRIVADA FELIPE ANGELES	LIZBETH ANAHI CHAVEZ EQUIHUA	JUAN PABLO ALCALA CARRILLO	ROSALIA BAROCIO SANTIAGO	ANA LAURA CASTAÑEDA GARCIA	ARACELI BOTELLO LULE	MA. SALUD CARRANZA MEDINA	ESTHER CONTRERAS VELAZQUEZ

Distrito Federal	Distrito Local	Municipio	Localidad	Sección	Casilla	Ubicación	Presidenta/e	Secretaria/o	1er. Escrutador	2do. Escrutador	1er. Suplente	2do. Suplente	3er. Suplente
9) URUAPAN DEL PROGRESO	14) URUAPAN DEL PROGRESO	103) URUAPAN	1) URUAPAN DEL PROGRESO	2181	C1	DOMICILIO PARTICULAR, CALLE JOSEFA ORTÍZ DE DOMÍNGUEZ, NÚMERO 20, COLONIA FRANCISCO J. MUJICA, CÓDIGO POSTAL 60050, URUAPAN, MICHOACÁN, ENTRE PRIVADA FELIPE ÁNGELES Y PROLONGACIÓN SINALOA	MARIO ULISES CHAVEZ EQUIHUA	PAOLA LILIANA ALCARAZ CORNEJO	MARIBEL BARRERA CRUZ	FERNANDA DANIELA CASTELAR TRUJILLO	MA DEL CARMEN BUCIO GARCIA	MARIA CARMEN CASTILLO ROSALES	JOSE CARLOS CRUZ JURADO
9) URUAPAN DEL PROGRESO	14) URUAPAN DEL PROGRESO	103) URUAPAN	1) URUAPAN DEL PROGRESO	2181	C2	DOMICILIO PARTICULAR, CALLE FELIPE ANGELES, NÚMERO 140, COLONIA FRANCISCO J. MUJICA, CÓDIGO POSTAL 60050, URUAPAN, MICHOACÁN, ENTRE PROLONGACIÓN SINALOA Y PRIVADA FELIPE ANGELES	HUGO ALEJANDRO ALCALA CARRILLO	PATRICIA AMBRIZ RAMIREZ	RACHEL CASILLAS FIGUEROA	MARTA CORNEJO VALDES	ALICIA BUENAVENTURA HERNANDEZ	ANDRES CHAVEZ FIGUEROA	SALUD DANIELA CRUZ MORALES
9) URUAPAN DEL PROGRESO	14) URUAPAN DEL PROGRESO	103) URUAPAN	1) URUAPAN DEL PROGRESO	2182	B1	ESCUELA SECUNDARIA FEDERAL GENERAL LÁZARO CÁRDENAS DEL RÍO, CALLE LOMA LARGA, SIN NÚMERO, FRACCIONAMIENTO LOMAS DEL VALLE, CÓDIGO POSTAL 60110, URUAPAN, MICHOACÁN, ENTRE SIERRA MORENA Y AVENIDA PASEO DE LA CIMA	JUDITH AGUILAR FABELA	RAQUEL ESMERALDA CADENA MITRE	ESTEFANIA CASTRO MERCED	YULIANA GUADALUPE CARDENAS CORDOBA	MA. DE LOS ANGELES ALCANTAR MARMOLEJO	MARCIA MARISA AGUILAR MENDOZA	DANIEL FERNANDEZ LUCAS
9) URUAPAN DEL PROGRESO	14) URUAPAN DEL PROGRESO	103) URUAPAN	1) URUAPAN DEL PROGRESO	2182	C1	ESCUELA SECUNDARIA FEDERAL GENERAL LÁZARO CÁRDENAS DEL RÍO, CALLE LOMA LARGA, SIN NÚMERO, FRACCIONAMIENTO LOMAS DEL VALLE, CÓDIGO POSTAL 60110, URUAPAN, MICHOACÁN, ENTRE SIERRA MORENA Y AVENIDA PASEO DE LA CIMA	MAURICIO ALEJO CASTILLO	LETICIA CAMPOS VEGA	KARLA GEORGINA BARAJAS HERRERA	MARIA DE LOS ANGELES CASTILLO FRANCO	RAFAEL ALEJO NEGRETE	LEONARDO ARCHUNDIA QUINCOSA	MARIA GARIBAY CERVANTES
9) URUAPAN DEL PROGRESO	14) URUAPAN DEL PROGRESO	103) URUAPAN	1) URUAPAN DEL PROGRESO	2182	C2	ESCUELA SECUNDARIA FEDERAL GENERAL LÁZARO CÁRDENAS DEL RÍO, CALLE LOMA LARGA, SIN NÚMERO, FRACCIONAMIENTO LOMAS DEL VALLE, CÓDIGO POSTAL 60110, URUAPAN, MICHOACÁN, ENTRE SIERRA MORENA Y AVENIDA PASEO DE LA CIMA	JOAQUIN ANGEL PALOMARES	FLORENCIO CARMONA CARRANZA	RAFAEL ALVAREZ FIGUEROA	ISAIAS CASTILLO GALINDO	MARIA ISABEL BEDOLLA HERNANDEZ	IRMA BARRERA REYES	JUAN CARDENAZ GARCIA
9) URUAPAN DEL PROGRESO	14) URUAPAN DEL PROGRESO	103) URUAPAN	1) URUAPAN DEL PROGRESO	2182	S1	GRUPO AZULEJERO DE MAYORISTAS, CARRETERA A PÁTZCUARO KM. 1, SIN NÚMERO, COLONIA LOMAS DEL VALLE, CÓDIGO POSTAL 60110, URUAPAN, MICHOACÁN, ENTRE CALLE LOMA LARGA Y PRIVADA RICARDO FLORES MAGÓN	ROBERTO ARMANDO GUIZAR FIGUEROA	JUDITH ELOISA AVILA CERDA	ODETTE PALOMA DORANTES RIOS	VICTOR MANUEL ARCIGA BERMUDEZ	MARIO ALBERTO ESQUIVEL AGUILAR	ROGELIO CAMPOS DIAZ	JOSEFINA CHAVEZ RODRIGUEZ
9) URUAPAN DEL PROGRESO	14) URUAPAN DEL PROGRESO	103) URUAPAN	1) URUAPAN DEL PROGRESO	2183	B1	PLACITA DE BALCONES, PASEO DE LA CIMA, SIN NÚMERO, UNIDAD HABITACIONAL INFONAVIT BALCONES, CÓDIGO POSTAL 60143, URUAPAN, MICHOACÁN, ENTRE ANDADOR CERRO DE LA BATEA Y RETORNO PASEO DE LA CIMA	JUAN MANUEL DE GANTE MORENO	DARLENE AGUIÑIGA CARAPIA	FRANCISCO JOSE GALVAN MENDOZA	ALAN SANTIAGO ALCALA CRUZ	FRANCISCO JAVIER GALVAN MOLINA	JESUS GONZALEZ GOMEZ	TOMAS BIRRUETA LUNA
9) URUAPAN DEL PROGRESO	14) URUAPAN DEL PROGRESO	103) URUAPAN	1) URUAPAN DEL PROGRESO	2183	C1	PLACITA DE BALCONES, PASEO DE LA CIMA, SIN NÚMERO, UNIDAD HABITACIONAL INFONAVIT BALCONES, CÓDIGO POSTAL 60143, URUAPAN, MICHOACÁN, ENTRE ANDADOR CERRO DE LA BATEA Y RETORNO PASEO DE LA CIMA	HERACLIO FUENTES GUTIERREZ	KARLA PAULINA BAEZ SANCHEZ	LUIS JAVIER GALVAN MENDOZA	BEATRIZ ADRIANA ALCALA CRUZ	RANULFO GARCIA CORTES	IRMA CERVANTES MANDUJANO	LEONEL BUCIO ROBLEDO
9) URUAPAN DEL PROGRESO	14) URUAPAN DEL PROGRESO	103) URUAPAN	1) URUAPAN DEL PROGRESO	2184	B1	UNIVERSIDAD PEDAGÓGICA NACIONAL, CALLE GUSTAVO DÍAZ ORDAZ, SIN NÚMERO, FRACCIONAMIENTO POPULAR CAMPESTRE, CÓDIGO POSTAL 60100, URUAPAN, MICHOACÁN, ENTRE YÁCATAS Y DE LAS ROSAS	MARTA CRISTINA FLORES CASTRO	SANDRA ANDRADE MENDEZ	GRECIA JOALY BELLO PEÑALOZA	PATRICIA DE JESUS AGUILAR OROS	JENNIFER CARDENAS TAMAYO	NORBERTO ARREOLA GARCIA	SARA AGUILAR PEREZ
9) URUAPAN DEL PROGRESO	14) URUAPAN DEL PROGRESO	103) URUAPAN	1) URUAPAN DEL PROGRESO	2184	C1	UNIVERSIDAD PEDAGÓGICA NACIONAL, CALLE GUSTAVO DÍAZ ORDAZ, SIN NÚMERO, FRACCIONAMIENTO POPULAR CAMPESTRE, CÓDIGO POSTAL 60100, URUAPAN, MICHOACÁN, ENTRE YÁCATAS Y DE LAS ROSAS	TERESA DE JESUS AYALA MATA	ANDRES ANDRADE MENDOZA	ELIZABETH CALDERON HERNANDEZ	JOSE ANGEL ALMONTE	MARIA GUADALUPE CERVANTES REYES	MARIA DE JESUS ALCALA RODRIGUEZ	MARCELINO ANGEL SILVA
9) URUAPAN DEL PROGRESO	14) URUAPAN DEL PROGRESO	103) URUAPAN	1) URUAPAN DEL PROGRESO	2184	C2	UNIVERSIDAD PEDAGÓGICA NACIONAL, CALLE GUSTAVO DÍAZ ORDAZ, SIN NÚMERO, FRACCIONAMIENTO POPULAR CAMPESTRE, CÓDIGO POSTAL 60100, URUAPAN, MICHOACÁN, ENTRE YÁCATAS Y DE LAS ROSAS	SUSANA FLORES CHAVEZ	ADRIANA BETZABETH AYALA MATA	JOSE EDUARDO CORONA MATA	CORAL REBECA ANGEL SAUCEDO	ANA MARIA CORONA MATA	HILDA ALVAREZ GRANADOS	CECILIA BARRERA RAMIREZ
9) URUAPAN DEL PROGRESO	14) URUAPAN DEL PROGRESO	103) URUAPAN	1) URUAPAN DEL PROGRESO	2184	C3	UNIVERSIDAD PEDAGÓGICA NACIONAL, CALLE GUSTAVO DÍAZ ORDAZ, SIN NÚMERO, FRACCIONAMIENTO POPULAR CAMPESTRE, CÓDIGO POSTAL 60100, URUAPAN, MICHOACÁN, ENTRE YÁCATAS Y DE LAS ROSAS	PATRICIA DE JESUS AGUILAR ESTRELLA	LORENZO BAUTISTA SERVIN	VALERIA BELINDA CORREA AGUIÑIGA	THAILA GABRIELA ARGUELLO CAZARES	MARIA MARTHA GARCIA TZINTZUN	TEODORA ARELLANO CARRILLO	GENOVEVA GALINDO VILLALBA
9) URUAPAN DEL PROGRESO	14) URUAPAN DEL PROGRESO	103) URUAPAN	1) URUAPAN DEL PROGRESO	2184	C4	UNIVERSIDAD PEDAGÓGICA NACIONAL, CALLE GUSTAVO DÍAZ ORDAZ, SIN NÚMERO, FRACCIONAMIENTO POPULAR CAMPESTRE, CÓDIGO POSTAL 60100, URUAPAN, MICHOACÁN, ENTRE YÁCATAS Y DE LAS ROSAS	GUADALUPE ALFARO LEAL	JORGE CALVILLO BARRAGAN	FRANCISCO JAVIER AGUILAR CHAVEZ	IRIS MAGALY BAÑUELOS NAVARRETE	MARIA GUADALUPE ACHA MURGUIA	SELSA BARAJAS MOLINA	ROMELIO CORONA PONCE
9) URUAPAN DEL PROGRESO	14) URUAPAN DEL PROGRESO	103) URUAPAN	1) URUAPAN DEL PROGRESO	2185	B1	TRACTOSOL SOCIEDAD ANÓNIMA DE CAPITAL VARIABLE, CALZADA BENITO JUÁREZ, NÚMERO 3551, COLONIA LA COFRADÍA, CÓDIGO POSTAL 60221, URUAPAN, MICHOACÁN, ENTRE GUSTAVO DÍAZ ORDAZ Y SAN JOSÉ DE LA MINA	JOSE DE JESUS APARICIO CAMPOS	ABRIL SANCITE BEJAR SANTOS	ANTONIO AMEZCUA TRUJILLO	JAIME BUCIO AVILA	MA. HERMILA ANGEL MEDINA	MARIA SOCORRO ANGELES RAMIREZ	SUSANA ELIZABETH AGUILAR OLEA
9) URUAPAN DEL PROGRESO	14) URUAPAN DEL PROGRESO	103) URUAPAN	1) URUAPAN DEL PROGRESO	2185	C1	TRACTOSOL SOCIEDAD ANÓNIMA DE CAPITAL VARIABLE, CALZADA BENITO JUÁREZ, NÚMERO 3551, COLONIA LA COFRADÍA, CÓDIGO POSTAL 60221, URUAPAN, MICHOACÁN, ENTRE GUSTAVO DÍAZ ORDAZ Y SAN JOSÉ DE LA MINA	MARCO ANTONIO ALCALA ORDAZ	ESTEFANIA BONILLA MARTINEZ	LILIANA ANAI BALTAZAR MADRIGAL	MAYRA ALEJANDRA ALTAMIRANO PEREZ	MARIA ELENA ABARCA PIRITA	JOSE MARIA CAMACHO LUCATERO	CRISTINA ALTAMIRANO DE LA CRUZ
9) URUAPAN DEL PROGRESO	14) URUAPAN DEL PROGRESO	103) URUAPAN	1) URUAPAN DEL PROGRESO	2185	C2	TRACTOSOL SOCIEDAD ANÓNIMA DE CAPITAL VARIABLE, CALZADA BENITO JUÁREZ, NÚMERO 3551, COLONIA LA COFRADÍA, CÓDIGO POSTAL 60221, URUAPAN, MICHOACÁN, ENTRE GUSTAVO DÍAZ ORDAZ Y SAN JOSÉ DE LA MINA	SERGIO AMADO MAXIMO	MARIA DEL ROSARIO ESPINOSA RAMIREZ	MARIA GUADALUPE ESTRADA CHAVEZ	PATRICIA ALVAREZ CEJA	MARTHA ELENA ALVAREZ ALVAREZ	PEDRO ABARCA VALENCIA	JOSUE JONADAB AMEZCUA SOLIS

Distrito Federal	Distrito Local	Municipio	Localidad	Sección	Casilla	Ubicación	Presidenta/e	Secretaria/o	1er. Escrutador	2do. Escrutador	1er. Suplente	2do. Suplente	3er. Suplente
9) URUAPAN DEL PROGRESO	14) URUAPAN DEL PROGRESO	103) URUAPAN	1) URUAPAN DEL PROGRESO	2185	C3	TRACTOSOL SOCIEDAD ANÓNIMA DE CAPITAL VARIABLE, CALZADA BENITO JUÁREZ, NÚMERO 3551, COLONIA LA COFRADÍA, CÓDIGO POSTAL 60221, URUAPAN, MICHOACÁN, ENTRE GUSTAVO DÍAZ ORDAZ Y SAN JOSÉ DE LA MINA	TANIA NALLELY AMEZCUA PAREDES	TZITZIKI MARGARITA GERONIMO LOPEZ	EUNICE SARAI FLORES BAUTISTA	DALILA ZAILA ANGEL CRUZ	MARIA ALVAREZ TINOCO	MARIA TERESA ALVAREZ TORRES	JOSE LUIS ABAD PALOMARES
9) URUAPAN DEL PROGRESO	14) URUAPAN DEL PROGRESO	103) URUAPAN	1) URUAPAN DEL PROGRESO	2185	C4	TRACTOSOL SOCIEDAD ANÓNIMA DE CAPITAL VARIABLE, CALZADA BENITO JUÁREZ, NÚMERO 3551, COLONIA LA COFRADÍA, CÓDIGO POSTAL 60221, URUAPAN, MICHOACÁN, ENTRE GUSTAVO DÍAZ ORDAZ Y SAN JOSÉ DE LA MINA	SILVIA BAUTISTA GRANADOS	EDGARDO SAID AVILA SALDAÑA	BRISA NICOLE GUTIERREZ ESPINO	MARIA PAOLA AVALOS TORRES	OSCAR IVAN ANGEL RUIZ	CARLOS EDUARDO ARREOLA BRAM	HIGINIO MIGUEL ALCANTAR MARTINEZ
9) URUAPAN DEL PROGRESO	14) URUAPAN DEL PROGRESO	103) URUAPAN	1) URUAPAN DEL PROGRESO	2185	C5	TRACTOSOL SOCIEDAD ANÓNIMA DE CAPITAL VARIABLE, CALZADA BENITO JUÁREZ, NÚMERO 3551, COLONIA LA COFRADÍA, CÓDIGO POSTAL 60221, URUAPAN, MICHOACÁN, ENTRE GUSTAVO DÍAZ ORDAZ Y SAN JOSÉ DE LA MINA	SONIA NOEMI BECERRA CARRANZA	LUIS FERNANDO CAMARENA HUITZACUA	ADMIEL LEVI APARICIO DIAZ	MARIA ROCIO BRAM HERNANDEZ	ESTELA MARIA ANGELES RAMIREZ	MARTHA ALICIA ARREOLA HUANOSTO	SONIA ANGEL CEJA
9) URUAPAN DEL PROGRESO	14) URUAPAN DEL PROGRESO	103) URUAPAN	1) URUAPAN DEL PROGRESO	2186	B1	PUERTA 3 DE LA CENTRAL DE AUTOBUSES DE URUAPAN, CARRETERA NACIONAL URUAPAN PÁTZCUARO, SIN NÚMERO, COLONIA LOMAS DEL VALLE, CÓDIGO POSTAL 60110, URUAPAN, MICHOACÁN, ENTRE CALLE FRONTÓN Y AVENIDA DEL CERRO	MIGUEL ANGEL AVILA PULIDO	LHESLI IRIRI CISNEROS MORENO	LUIS ALBERTO CARDOZO GUIA	MARIA DEL CARMEN ALCALA TELLEZ	ALEJANDRA CAMARILLO MARTINEZ	ANA CALDERON GONZALEZ	JOSE COLIN COLIN
9) URUAPAN DEL PROGRESO	14) URUAPAN DEL PROGRESO	103) URUAPAN	1) URUAPAN DEL PROGRESO	2186	C1	PUERTA 3 DE LA CENTRAL DE AUTOBUSES DE URUAPAN, CARRETERA NACIONAL URUAPAN PÁTZCUARO, SIN NÚMERO, COLONIA LOMAS DEL VALLE, CÓDIGO POSTAL 60110, URUAPAN, MICHOACÁN, ENTRE CALLE FRONTÓN Y AVENIDA DEL CERRO	AZUL CELESTE BANDERAS RAMIREZ	QUETZALI CHAVEZ ARROYO	MARIO ALBERTO CASTRO HERNANDEZ	MARIA SALUD CARLON AYALA	ANA MARIA CAMARILLO MARTINEZ	TERESA CARDENAS LEGORRETA	CONSUELO COLIN CRUZ
9) URUAPAN DEL PROGRESO	14) URUAPAN DEL PROGRESO	103) URUAPAN	1) URUAPAN DEL PROGRESO	2186	C2	PUERTA 3 DE LA CENTRAL DE AUTOBUSES DE URUAPAN, CARRETERA NACIONAL URUAPAN PÁTZCUARO, SIN NÚMERO, COLONIA LOMAS DEL VALLE, CÓDIGO POSTAL 60110, URUAPAN, MICHOACÁN, ENTRE CALLE FRONTÓN Y AVENIDA DEL CERRO	JUAN CARLOS BERNAL RODRIGUEZ	ITZEL CHAVEZ ARROYO	JOSE MANUEL CERECERO ANDRADE	JESUS ORLANDO CASTRO VARGAS	MIGUEL BARAJAS PAHUA	GERARDO BRAVO SOLORIO	JOSE ANTONIO AGUILERA TAPIA
9) URUAPAN DEL PROGRESO	14) URUAPAN DEL PROGRESO	103) URUAPAN	1) URUAPAN DEL PROGRESO	2186	S1	PUERTA 2 DE LA CENTRAL DE AUTOBUSES DE URUAPAN, CARRETERA NACIONAL URUAPAN PÁTZCUARO, SIN NÚMERO, COLONIA LOMAS DEL VALLE, CÓDIGO POSTAL 60110, URUAPAN, MICHOACÁN, ENTRE CALLE FRONTÓN Y AVENIDA DEL CERRO	CINDY RUBI ARELLANO GONZALEZ	RAMIRO CHAVEZ CHAVEZ	CLAUDIA BOLAÑOS HERNANDEZ	LAURA CHAVEZ GAITAN	MARIA DE LOURDES BEDOLLA DUARTE	MARIA TERESA BRAVO MARTINEZ	EZEQUIEL CABALLERO CORONA
9) URUAPAN DEL PROGRESO	14) URUAPAN DEL PROGRESO	103) URUAPAN	1) URUAPAN DEL PROGRESO	2187	B1	CLUB ROTARIO URUAPAN, ASOCIACIÓN CIVIL, PROLONGACIÓN DURANGO, NÚMERO 103, COLONIA FRANCISCO J. MÚJICA, CÓDIGO POSTAL 60050, URUAPAN, MICHOACÁN, ENTRE RICARDO FLORES MAGÓN Y CALZADA BENITO JUÁREZ	MARIO CALDERON GARCIA	JANET CASTRO VALDEZ	CLAUDIA MARINA ARMAS CAMACHO	EVA REYNA BALMACEDA ORTIZ	KEVIN AARON CRUZ MENDEZ	JOSE JUAN CHAVEZ MARTINEZ	MA. ESTELA CESPEDES GARCIA
9) URUAPAN DEL PROGRESO	14) URUAPAN DEL PROGRESO	103) URUAPAN	1) URUAPAN DEL PROGRESO	2187	C1	CLUB ROTARIO URUAPAN, ASOCIACIÓN CIVIL, PROLONGACIÓN DURANGO, NÚMERO 103, COLONIA FRANCISCO J. MÚJICA, CÓDIGO POSTAL 60050, URUAPAN, MICHOACÁN, ENTRE RICARDO FLORES MAGÓN Y CALZADA BENITO JUÁREZ	MARIA DE JESUS CASTAÑEDA OCHOA	MARCELINO CHAVEZ RODRIGUEZ	MARIA GUADALUPE ARREGUIN GONZALEZ	ANA BERTHA CARDENAS BAUTISTA	AURORA BARAJAS REYES	MARIANO AVILES RUIZ	JUAN DIEGO CORONA RAMIREZ
9) URUAPAN DEL PROGRESO	14) URUAPAN DEL PROGRESO	103) URUAPAN	1) URUAPAN DEL PROGRESO	2188	B1	ESCUELA PRIMARIA FRANCISCO J. MÚJICA, PROLONGACIÓN SINALOA, SIN NÚMERO, COLONIA FRANCISCO J. MÚJICA, CÓDIGO POSTAL 60050, URUAPAN, MICHOACÁN, ENTRE CONSTITUYENTES DEL 17 Y RICARDO FLORES MAGÓN	LORENZO ANGEL MAGALLAN	ERIKA AYALA EQUIHUA	YOSSELIN JUDITH CARRASCO MONDRAGON	ADALBERTO AGUILAR VALENCIA	HUGO ALBERTO AGUILAR REYES	IGNACIO BASTIDA BASTIDA	MA LUISA BARCENAS CAMPOS
9) URUAPAN DEL PROGRESO	14) URUAPAN DEL PROGRESO	103) URUAPAN	1) URUAPAN DEL PROGRESO	2188	C1	ESCUELA PRIMARIA FRANCISCO J. MÚJICA, PROLONGACIÓN SINALOA, SIN NÚMERO, COLONIA FRANCISCO J. MÚJICA, CÓDIGO POSTAL 60050, URUAPAN, MICHOACÁN, ENTRE CONSTITUYENTES DEL 17 Y RICARDO FLORES MAGÓN	ERNESTO ARRIAGA LOPEZ	STEVEN BASTIDA VALDES	HECTOR RODRIGO BUCIO MONDRAGON	JOSE LUIS ANDA MARAVILLA	JUANA AVILES RAMOS	JOSE CANDELARIO ARREOLA DELGADO	ALICIA AVALOS DUARTE
9) URUAPAN DEL PROGRESO	14) URUAPAN DEL PROGRESO	103) URUAPAN	1) URUAPAN DEL PROGRESO	2189	B1	ESCUELA PRIMARIA ALBERTO VALLADARES, PRIVADA IGNACIO MANUEL ALTAMIRANO, NÚMERO 1, COLONIA LINDAVISTA, CÓDIGO POSTAL 60020, URUAPAN, MICHOACÁN, ENTRE CONSTITUYENTES DEL 17 E IGNACIO MANUEL ALTAMIRANO	LUIS GUILLERMO ARELLANO SEBASTIAN	CLAUDIA IVETH CABRERA VALENCIA	PATRICIA ANDRADE HERRERA	SUSANA BERENICE ANDRADE PIEDRA	XAVIER CASTILLO GUZMAN	GUILLERMO BARRAGAN FLORES	VIRGINIA BARAJAS HERRERA
9) URUAPAN DEL PROGRESO	14) URUAPAN DEL PROGRESO	103) URUAPAN	1) URUAPAN DEL PROGRESO	2189	C1	ESCUELA PRIMARIA ALBERTO VALLADARES, PRIVADA IGNACIO MANUEL ALTAMIRANO, NÚMERO 1, COLONIA LINDAVISTA, CÓDIGO POSTAL 60020, URUAPAN, MICHOACÁN, ENTRE CONSTITUYENTES DEL 17 E IGNACIO MANUEL ALTAMIRANO	LORENA ANDRADE REYES	GEORGINA CENDEJAS HERNANDEZ	ZAIRA GABRIELA AGUILAR GONZALEZ	SUSANA BANDERAS RODRIGUEZ	GRISELDA CAZORLA JURADO	JUAN CARLOS CASTRO VELAZQUEZ	RAFAEL CASTILLO HERNANDEZ
9) URUAPAN DEL PROGRESO	14) URUAPAN DEL PROGRESO	103) URUAPAN	1) URUAPAN DEL PROGRESO	2189	C2	ESCUELA PRIMARIA ALBERTO VALLADARES, PRIVADA IGNACIO MANUEL ALTAMIRANO, NÚMERO 1, COLONIA LINDAVISTA, CÓDIGO POSTAL 60020, URUAPAN, MICHOACÁN, ENTRE CONSTITUYENTES DEL 17 E IGNACIO MANUEL ALTAMIRANO	ANEL ARZATE MENDOZA	NATHANIEL ISAI CARRANZA MENDOZA	ENRIQUETA ANDRADE HERRERA	MARTHA BELEN BUCIO QUIÑONES	MARTHA EUNICE CISNEROS REYES	JOAQUIN ARTEAGA SANCHEZ	ESPERANZA CABRERA ALVARADO
9) URUAPAN DEL PROGRESO	14) URUAPAN DEL PROGRESO	103) URUAPAN	1) URUAPAN DEL PROGRESO	2190	B1	DOMICILIO PARTICULAR, CALLE JOAQUIN LÓPEZ BUSTOS, NÚMERO 1, COLONIA BUENOS AIRES, CÓDIGO POSTAL 60040, URUAPAN, MICHOACÁN, ENTRE PELAGIO RODRÍGUEZ Y PROLONGACIÓN CONSTITUCIÓN	GERARDO ALBERTO AVIÑA MENDOZA	ANA RAQUEL ANGUIANO CORTES	ROSA ISELA CAZORLA BAUTISTA	LETICIA ANASTASIO MEJIA	ELIZABETH BAUTISTA GUILLEN	MARIA DEL ROCIO ANASTASIO MEJIA	MARIA MAGDALENA CASTILLO MORALES

Distrito Federal	Distrito Local	Municipio	Localidad	Sección	Casilla	Ubicación	Presidenta/e	Secretaria/o	1er. Escrutador	2do. Escrutador	1er. Suplente	2do. Suplente	3er. Suplente
9) URUAPAN DEL PROGRESO	14) URUAPAN DEL PROGRESO	103) URUAPAN	1) URUAPAN DEL PROGRESO	2190	C1	DOMICILIO PARTICULAR, CALLE GABRIEL ZAMORA, NÚMERO 9, COLONIA BUENOS AIRES, CÓDIGO POSTAL 60040, URUAPAN, MICHOACÁN, ENTRE PELAGIO RODRÍGUEZ GUILLÉN Y PROLONGACIÓN CONSTITUCIÓN	KAREN ROSALIA AGUILAR LOPEZ	LUCIA BARBOSA FRUTOS	ANA KAREN CENDEJAS CAZORLA	ROSA PAULINA CAMPOS JIMENEZ	ANTONIO AGUILAR CAMPUZANO	LINA ESPERANZA CAMACHO RUEDA	ERNESTO CAMACHO RUEDA
9) URUAPAN DEL PROGRESO	14) URUAPAN DEL PROGRESO	103) URUAPAN	1) URUAPAN DEL PROGRESO	2191	B1	JARDÍN DE NIÑOS ERANDI, CALLEJÓN ERANDI, NÚMERO 2, BARRIO SAN MIGUEL, CÓDIGO POSTAL 60040, URUAPAN, MICHOACÁN, ENTRE PRIMERA PRIVADA PELAGIO RODRÍGUEZ Y CALZADA BENITO JUÁREZ	FATIMA MONTSERRAT BRAVO VELAZQUEZ	CLAUDIA AGLAE ALEJANDRE HERNANDEZ	CITLALLI AVILA MARTINEZ	GILBERTO BENITEZ GARIBAY	GRACIELA BRAVO MENDOZA	SILVESTRE AGUILAR DOMINGUEZ	AURELIA BRAVO MENDOZA
9) URUAPAN DEL PROGRESO	14) URUAPAN DEL PROGRESO	103) URUAPAN	1) URUAPAN DEL PROGRESO	2191	C1	JARDÍN DE NIÑOS ERANDI, CALLEJÓN ERANDI, NÚMERO 2, BARRIO SAN MIGUEL, CÓDIGO POSTAL 60040, URUAPAN, MICHOACÁN, ENTRE PRIMERA PRIVADA PELAGIO RODRÍGUEZ Y CALZADA BENITO JUÁREZ	ARTURO AGUSTIN BARRERA SANCHEZ	MARINA BRIGITTE AVILES HERNANDEZ	VICTOR MANUEL ARROYO ORTEGA	REBECA CASTAÑEDA ALTAMIRANO	MANUEL CERANO XX	MA. GRISELDA BARRERA SANCHEZ	MIGUEL BUCIO TORRES
9) URUAPAN DEL PROGRESO	14) URUAPAN DEL PROGRESO	103) URUAPAN	1) URUAPAN DEL PROGRESO	2192	B1	DOMICILIO PARTICULAR, JUSTO SIERRA, NÚMERO 85, BARRIO DE SAN JUAN BAUTISTA, CÓDIGO POSTAL 60040, URUAPAN, MICHOACÁN, ENTRE REVOLUCIÓN Y CARRILLO PUERTO	ADRIANA CASTILLO TAFOLLA	ISALIA LARA HERNANDEZ	ALAN JAIR CAMACHO ZUÑIGA	MARTHA ISABEL ALMONTES GARCIA	MARIA DE LOURDES DIEGO AGUILAR	SERGIO OMAR CENDEJAS MONTIEL	LETICIA CRUZ AREVALO
9) URUAPAN DEL PROGRESO	14) URUAPAN DEL PROGRESO	103) URUAPAN	1) URUAPAN DEL PROGRESO	2192	C1	DOMICILIO PARTICULAR, JUSTO SIERRA, NÚMERO 85, BARRIO DE SAN JUAN BAUTISTA, CÓDIGO POSTAL 60040, URUAPAN, MICHOACÁN, ENTRE REVOLUCIÓN Y CARRILLO PUERTO	AARON AGUSTIN GOMEZ ESQUIVEL	ALEJANDRO ALDANA GONZALEZ	MARIA DE JESUS AGUILAR ALVARADO	RAUL AREVALO MALDONADO	CESAR GABRIEL GARCIA TINOCO	RAUL AVILA HUANTE	ROSA ESPINOSA RUAN
9) URUAPAN DEL PROGRESO	14) URUAPAN DEL PROGRESO	103) URUAPAN	1) URUAPAN DEL PROGRESO	2193	B1	JARDÍN DE NIÑOS LOS RIVITOS, CALLE DELICIAS, SIN NÚMERO, COLONIA LOS RIVITOS, CÓDIGO POSTAL 60030, URUAPAN, MICHOACÁN, ENTRE JUSTO SIERRA Y MANUEL PAYNO	ALFONSO ALVAREZ CACHO	DAFNE VENECIA ESCOBEDO MARTINEZ	SOFIA MONSERRAT FIGUEROA SEPULVEDA	ALBERTO HERNANDEZ PAULINO	SALVADOR HERRERA MORFIN	MARIA DE LOS ANGELES CENDEJAS FLORES	JOSE FIGUEROA RAMIREZ
9) URUAPAN DEL PROGRESO	14) URUAPAN DEL PROGRESO	103) URUAPAN	1) URUAPAN DEL PROGRESO	2193	C1	JARDÍN DE NIÑOS LOS RIVITOS, CALLE DELICIAS, SIN NÚMERO, COLONIA LOS RIVITOS, CÓDIGO POSTAL 60030, URUAPAN, MICHOACÁN, ENTRE JUSTO SIERRA Y MANUEL PAYNO	FERNANDO DIAZ PINEDA	MIGUEL ANGEL CENDEJAS MORALES	PERLA YANET GALVAN MEJIA	RAFAEL AVILA CAPIZ	ELIAS GONZALEZ HERNANDEZ	ESPERANZA ESCALERA CONTRERAS	SERGIO GALVAN MEZA
9) URUAPAN DEL PROGRESO	14) URUAPAN DEL PROGRESO	103) URUAPAN	1) URUAPAN DEL PROGRESO	2194	B1	ESCUELA PRIMARIA JOSÉ MARÍA MORELOS, CALZADA FRAY JUAN DE SAN MIGUEL, NÚMERO 20, COLONIA LA QUINTA, CÓDIGO POSTAL 60030, URUAPAN, MICHOACÁN, ENTRE AVENIDA ANILLO DE CIRCUNVALACIÓN Y SEGUNDA PRIVADA DE FRAY JUAN DE SAN MIGUEL	JOSE LUIS ALEJANDRE MENDEZ	RAQUEL CHAPINA CEJA	VICTOR HUGO CENDEJAS RODRIGUEZ	JESUS ALBERTO ARELLANO VILLA	J. TRINIDAD BARRETO CALDERON	DIEGO CONTRERAS ALVELO	IRINEO BAUTISTA REYES
9) URUAPAN DEL PROGRESO	14) URUAPAN DEL PROGRESO	103) URUAPAN	1) URUAPAN DEL PROGRESO	2194	C1	ESCUELA PRIMARIA JOSÉ MARÍA MORELOS, CALZADA FRAY JUAN DE SAN MIGUEL, NÚMERO 20, COLONIA LA QUINTA, CÓDIGO POSTAL 60030, URUAPAN, MICHOACÁN, ENTRE AVENIDA ANILLO DE CIRCUNVALACIÓN Y SEGUNDA PRIVADA DE FRAY JUAN DE SAN MIGUEL	PERLA FABIOLA CENDEJAS RODRIGUEZ	ALEJANDRO CRUZ SANCHEZ	EUNICE NAYELI CORTES ROMAN	ANGEL DAVID AGUILAR MORALES	JORGE CHAPA TORRES	SAUL CAMACHO ORTEGA	MA. INEZ CAMPANUR MORALES
9) URUAPAN DEL PROGRESO	14) URUAPAN DEL PROGRESO	103) URUAPAN	1) URUAPAN DEL PROGRESO	2195	B1	CENTRO DE INTEGRACIÓN PARA EL BIENESTAR Y ARMONÍA SOCIAL CEIBAS URUAPAN, CALLE HERMANOS FLORES MAGÓN, SIN NÚMERO, COLONIA RUBÉN JARAMILLO, CÓDIGO POSTAL 60013, URUAPAN, MICHOACÁN, ENTRE AVENIDA LUCIO BLANCO Y BÉNITO CANALES	MARIA YARIBE AREVALO RAMIREZ	MARIA ONELIA MACIEL NAVA	GLORIA HERNANDEZ RAMIREZ	JOSE CAZARES HERNANDEZ	ANITA HERNANDEZ RODRIGUEZ	MARISELA GALINDO ESTRELLA	CHRISTIAN JESUS CORONADO HERNANDEZ
9) URUAPAN DEL PROGRESO	14) URUAPAN DEL PROGRESO	103) URUAPAN	1) URUAPAN DEL PROGRESO	2195	C1	CENTRO DE INTEGRACIÓN PARA EL BIENESTAR Y ARMONÍA SOCIAL CEIBAS URUAPAN, CALLE HERMANOS FLORES MAGÓN, SIN NÚMERO, COLONIA RUBÉN JARAMILLO, CÓDIGO POSTAL 60013, URUAPAN, MICHOACÁN, ENTRE AVENIDA LUCIO BLANCO Y BÉNITO CANALES	TANIA MONTSERRAT CORTEZ GONZALEZ	MARIANO JOSUE ANDUCHO SILVA	ROBERTO HERNANDEZ TINOCO	JOSEFINA MADRIGAL GOMEZ	MANUEL LOPEZ CARDENAS	ALEJANDRO GARDUÑO CARMONA	MAGDALENA FLORES SANCHEZ
9) URUAPAN DEL PROGRESO	14) URUAPAN DEL PROGRESO	103) URUAPAN	1) URUAPAN DEL PROGRESO	2195	C2	CENTRO DE INTEGRACIÓN PARA EL BIENESTAR Y ARMONÍA SOCIAL CEIBAS URUAPAN, CALLE HERMANOS FLORES MAGÓN, SIN NÚMERO, COLONIA RUBÉN JARAMILLO, CÓDIGO POSTAL 60013, URUAPAN, MICHOACÁN, ENTRE AVENIDA LUCIO BLANCO Y BÉNITO CANALES	ISAY GERMAN CUSTODIO SANCHEZ	VICTORIA JANITZE BANDERAS ZAVALA	JOSE EDUARDO LOPEZ CASTAÑEDA	YANET ACUÑA ESQUIVEL	KARLA DANIELA LOPEZ RODRIGUEZ	JUAN EDUARDO GONZALEZ BOTEYO	MIGUEL MALDONADO MAGAÑA
9) URUAPAN DEL PROGRESO	14) URUAPAN DEL PROGRESO	103) URUAPAN	1) URUAPAN DEL PROGRESO	2195	C3	CENTRO DE INTEGRACIÓN PARA EL BIENESTAR Y ARMONÍA SOCIAL CEIBAS URUAPAN, CALLE HERMANOS FLORES MAGÓN, SIN NÚMERO, COLONIA RUBÉN JARAMILLO, CÓDIGO POSTAL 60013, URUAPAN, MICHOACÁN, ENTRE AVENIDA LUCIO BLANCO Y BÉNITO CANALES	ALEJANDRA DIEGO CHAVEZ	CECILIA DODDOLI VIANA	ANALY LUGO MEZA	BLANCA ITZEL ALVARADO CORTES	RICARDO ALCANTAR GARCIA	NANCY VERONICA CISNEROS MARTINEZ	SOFIA MARTINEZ MAGAÑA
9) URUAPAN DEL PROGRESO	14) URUAPAN DEL PROGRESO	103) URUAPAN	1) URUAPAN DEL PROGRESO	2195	C4	CENTRO DE INTEGRACIÓN PARA EL BIENESTAR Y ARMONÍA SOCIAL CEIBAS URUAPAN, CALLE HERMANOS FLORES MAGÓN, SIN NÚMERO, COLONIA RUBÉN JARAMILLO, CÓDIGO POSTAL 60013, URUAPAN, MICHOACÁN, ENTRE AVENIDA LUCIO BLANCO Y BÉNITO CANALES	MARIA SOLEDAD EQUIHUA EQUIHUA	ROCIO ALEJANDRA LAURIANO QUINTANA	MIGUEL MARCOS ZACARIAS	ROXANA AYALA TALAVERA	HECTOR AMBROCIO MAGAÑA	CARMEN FABIAN AMBROCIO	ALFREDO CASTILLO XX
9) URUAPAN DEL PROGRESO	14) URUAPAN DEL PROGRESO	103) URUAPAN	1) URUAPAN DEL PROGRESO	2195	C5	CENTRO DE INTEGRACIÓN PARA EL BIENESTAR Y ARMONÍA SOCIAL CEIBAS URUAPAN, CALLE HERMANOS FLORES MAGÓN, SIN NÚMERO, COLONIA RUBÉN JARAMILLO, CÓDIGO POSTAL 60013, URUAPAN, MICHOACÁN, ENTRE AVENIDA LUCIO BLANCO Y BÉNITO CANALES	DEYANIRA MONSERRAT HERNANDEZ TINAJERO	KARLA CRISTAL LIÑAN ARCIGA	ANGEL JACOBO SANCHEZ	MARISOL BERNABE BARCENAS	BULMARO BAEZ CASTAÑEDA	MARIA YESENIA BELTRAN GRANADOS	LUCIA CAZARES HERNANDEZ

Distrito Federal	Distrito Local	Municipio	Localidad	Sección	Casilla	Ubicación	Presidenta/e	Secretaria/o	1er. Escrutador	2do. Escrutador	1er. Suplente	2do. Suplente	3er. Suplente
9) URUAPAN DEL PROGRESO	14) URUAPAN DEL PROGRESO	103) URUAPAN	1) URUAPAN DEL PROGRESO	2195	C6	CENTRO DE INTEGRACIÓN PARA EL BIENESTAR Y ARMONÍA SOCIAL CEIBAS URUAPAN, CALLE HERMANOS FLORES MAGÓN, SIN NÚMERO, COLONIA RUBÉN JARAMILLO, CÓDIGO POSTAL 60013, URUAPAN, MICHOACÁN, ENTRE AVENIDA LUCIO BLANCO Y BENITO CANALES	ABRIL AYALA HERNANDEZ	MARIA ENEDINA AREVALO RAMIREZ	SANDRA ODIT MADRIGAL SILVA	DALILA CAMPOS CERVANTES	MARIA VIANEY CAMPOS TORRES	ANTONIA CALDERON GAONA	GERARDO EQUIHUA MORALES
9) URUAPAN DEL PROGRESO	14) URUAPAN DEL PROGRESO	103) URUAPAN	1) URUAPAN DEL PROGRESO	2196	B1	ESCUELA PRIMARIA URBANA FEDERAL LÁZARO CÁRDENAS DEL RÍO, CALLE CAMILO TORRES, NÚMERO 50, COLONIA RUBÉN JARAMILLO, CÓDIGO POSTAL 60013, URUAPAN, MICHOACÁN, ENTRE VLADIMIR ILICH LENIN Y PROFESOR GENARO VÁZQUEZ	AGRIPINA ALEJO CHAVEZ	MARIA GUADALUPE GAMIÑO SANCHEZ	JESSICA AGUSTIN NUÑEZ	ERIKA CALDERON ARGOTE	ROSA MARGARITA ANTONIO PEREZ	YADIRA YAZMIN GONZALEZ MEDINA	IRMA DIAZ RAMIREZ
9) URUAPAN DEL PROGRESO	14) URUAPAN DEL PROGRESO	103) URUAPAN	1) URUAPAN DEL PROGRESO	2196	C1	ESCUELA PRIMARIA URBANA FEDERAL LÁZARO CÁRDENAS DEL RÍO, CALLE CAMILO TORRES, NÚMERO 50, COLONIA RUBÉN JARAMILLO, CÓDIGO POSTAL 60013, URUAPAN, MICHOACÁN, ENTRE VLADIMIR ILICH LENIN Y PROFESOR GENARO VÁZQUEZ	ELIZABETH CAMACHO RUIZ	DULCE JAZMIN ALVARADO HERRERA	MAGDALENA AGUILAR CAMPOS	NOE CAMPUSANO SANTOYO	ERNESTO DIAZ ALCANTAR	CESAR OMAR BIBEROS CRUZ	JULIO CESAR ESPINOZA ALVAREZ
9) URUAPAN DEL PROGRESO	14) URUAPAN DEL PROGRESO	103) URUAPAN	1) URUAPAN DEL PROGRESO	2196	C2	ESCUELA PRIMARIA URBANA FEDERAL LÁZARO CÁRDENAS DEL RÍO, CALLE CAMILO TORRES, NÚMERO 50, COLONIA RUBÉN JARAMILLO, CÓDIGO POSTAL 60013, URUAPAN, MICHOACÁN, ENTRE VLADIMIR ILICH LENIN Y PROFESOR GENARO VÁZQUEZ	CARMEN ROCIO BRAVO GOMEZ	TANIA PRISILA GONZALEZ ESCAMILLA	MARIA DEL ROCIO ALONZO CAMPUZANO	ARMANDO CHAVEZ CEJA	JOSEFINA DIAZ BARAJAS	MARIA BUCIO PEDRAZA	ALMA ROSA BONILLA ESPINOSA
9) URUAPAN DEL PROGRESO	14) URUAPAN DEL PROGRESO	103) URUAPAN	1) URUAPAN DEL PROGRESO	2196	C3	ESCUELA PRIMARIA URBANA FEDERAL LÁZARO CÁRDENAS DEL RÍO, CALLE CAMILO TORRES, NÚMERO 50, COLONIA RUBÉN JARAMILLO, CÓDIGO POSTAL 60013, URUAPAN, MICHOACÁN, ENTRE VLADIMIR ILICH LENIN Y PROFESOR GENARO VÁZQUEZ	MARIA ODLIA GARCIA MORALES	MARCELA BARRIGA OSEGUERA	CRISTINA CALDERON ARGOTE	BRENDA DIAZ ALCANTAR	RAFAEL MANUEL ESPINOZA ALVAREZ	MARIA GUADALUPE CIPRIAN RAMIREZ	MARIA YSABEL CERVANTES TORRES
9) URUAPAN DEL PROGRESO	14) URUAPAN DEL PROGRESO	103) URUAPAN	1) URUAPAN DEL PROGRESO	2197	B1	ESCUELA SECUNDARIA TÉCNICA NÚMERO 66, AVENIDA EMILIANO ZAPATA, SIN NÚMERO, COLONIA 28 DE OCTUBRE, CÓDIGO POSTAL 60010, URUAPAN, MICHOACÁN, ENTRE NICOLÁS RÉGULES Y AVENIDA RUBÉN JARAMILLO	MICHELLE GUADALUPE GONZALEZ GONZALEZ	MIGUEL ANGEL JIMENEZ GOMEZ	ROSA ELVIA COLIN LEON	CLAUDIA IVET LOPEZ PEREZ	ROSA ALVAREZ ALFARO	MARICELA HERNANDEZ CAMARGO	PABLO ALCANTAR MAGAÑA
9) URUAPAN DEL PROGRESO	14) URUAPAN DEL PROGRESO	103) URUAPAN	1) URUAPAN DEL PROGRESO	2197	C1	ESCUELA SECUNDARIA TÉCNICA NÚMERO 66, AVENIDA EMILIANO ZAPATA, SIN NÚMERO, COLONIA 28 DE OCTUBRE, CÓDIGO POSTAL 60010, URUAPAN, MICHOACÁN, ENTRE NICOLÁS RÉGULES Y AVENIDA RUBÉN JARAMILLO	ANTONIO CALDERON GARCIA	GLORIA HILDA CALDERON GARIBALDI	ROBERTO JAVIER GARCIA ROBLES	GUADALUPE MADRIGAL ROJAS	DANIEL BERNABE BARCENAS	JOSE ALFREDO JIMENEZ GUTIERREZ	ANA ELIZABETH HIDALGO BERMUDEZ
9) URUAPAN DEL PROGRESO	14) URUAPAN DEL PROGRESO	103) URUAPAN	1) URUAPAN DEL PROGRESO	2197	C2	ESCUELA SECUNDARIA TÉCNICA NÚMERO 66, AVENIDA EMILIANO ZAPATA, SIN NÚMERO, COLONIA 28 DE OCTUBRE, CÓDIGO POSTAL 60010, URUAPAN, MICHOACÁN, ENTRE NICOLÁS RÉGULES Y AVENIDA RUBÉN JARAMILLO	LEOPOLDO ANGEL GUTIERREZ MELCHOR	WENDY ESMERALDA AGUILAR GONZALEZ	SARA LOPEZ AVILES	JOSE LUIS BUCIO GARCIA	JUAN DANIEL CHAVIRA MONJARAS	ROSALINA LUISA LOPEZ CAMACENA	FIDEL COLIN CALDERON
9) URUAPAN DEL PROGRESO	14) URUAPAN DEL PROGRESO	103) URUAPAN	1) URUAPAN DEL PROGRESO	2198	B1	ESCUELA PRIMARIA PROFESOR RAFAEL RAMÍREZ, AVENIDA LÁZARO CÁRDENAS, NÚMERO 19, COLONIA 28 DE OCTUBRE, CÓDIGO POSTAL 60010, URUAPAN, MICHOACÁN, ENTRE REPÚBLICA DE CUBA Y RAMÓN DANZOS PALOMINOS	ARMANDO GONZALEZ HUANTE	SOCHIL FELIX HERNANDEZ	ITZY GARCIA RODRIGUEZ	ANTONIO BARRERA BAILON	CELIA ALVARADO MEZA	IRMA FERNANDEZ SALINAS	HILARIO CERON PEREZ
9) URUAPAN DEL PROGRESO	14) URUAPAN DEL PROGRESO	103) URUAPAN	1) URUAPAN DEL PROGRESO	2198	C1	ESCUELA PRIMARIA PROFESOR RAFAEL RAMÍREZ, AVENIDA LÁZARO CÁRDENAS, NÚMERO 19, COLONIA 28 DE OCTUBRE, CÓDIGO POSTAL 60010, URUAPAN, MICHOACÁN, ENTRE REPÚBLICA DE CUBA Y RAMÓN DANZOS PALOMINOS	NAYELI CERVANTES ROMERO	JULIAN ANGUIANO SILVA	LUZ YARIRA HERNANDEZ MALDONADO	MARIA FERNANDA BARRERA TRINIDAD	ESTRELLA JASMIN ANDRES ANGEL	CLAUDIA ELENA FIGUEROA VENTURA	MARCELINA GARCIA GARCIA
9) URUAPAN DEL PROGRESO	14) URUAPAN DEL PROGRESO	103) URUAPAN	1) URUAPAN DEL PROGRESO	2198	C2	ESCUELA PRIMARIA PROFESOR RAFAEL RAMÍREZ, AVENIDA LÁZARO CÁRDENAS, NÚMERO 19, COLONIA 28 DE OCTUBRE, CÓDIGO POSTAL 60010, URUAPAN, MICHOACÁN, ENTRE REPÚBLICA DE CUBA Y RAMÓN DANZOS PALOMINOS	NOE LICURGO ESCOBEDO TZINTZUN	KARINA MARLEN GONZALEZ MONTIEL	JOSE LUIS AGUSTIN RAYA	EFRAIN BUENAVENTURA CERVANTES	ROSA ADRIANA COLIN SOBERANO	CARLOS EDUARDO GONZALEZ HUENDO	MARIA ALICIA BOTELLO AGUILAR
9) URUAPAN DEL PROGRESO	14) URUAPAN DEL PROGRESO	103) URUAPAN	1) URUAPAN DEL PROGRESO	2199	B1	CENTRO DE ATENCIÓN INFANTIL, PRIVADA MANUEL CHÁVEZ, NÚMERO 138, COLONIA LOS RIVITOS, CÓDIGO POSTAL 60030, URUAPAN, MICHOACÁN, ENTRE MANUEL PAYNO Y ALONSO DE LA REA	ESTEBAN ALFARO RUAN	DEYRA VERONICA ESPINOSA PIMENTEL	MARIA SONIA FABIAN ADAME	MARTIN FERNANDEZ MURILLO	NORMA PATRICIA AYALA ESTRADA	RUDY CHAVEZ RODRIGUEZ	JANETH ALEJANDRA ALCANTAR GUTIERREZ
9) URUAPAN DEL PROGRESO	14) URUAPAN DEL PROGRESO	103) URUAPAN	1) URUAPAN DEL PROGRESO	2199	C1	CENTRO DE ATENCIÓN INFANTIL, PRIVADA MANUEL CHÁVEZ, NÚMERO 138, COLONIA LOS RIVITOS, CÓDIGO POSTAL 60030, URUAPAN, MICHOACÁN, ENTRE MANUEL PAYNO Y ALONSO DE LA REA	FERNANDO CORTES GRANJA	JORGE ALBERTO ESPINOSA PIMENTEL	AYLIN CASANDRA FERNANDEZ HERNANDEZ	CARLOS EDUARDO FUENTES TAMAYO	MONICA ELIZABETH BISTRAIN ARAIZA	LIZETH AZUCENA FIGUEROA ROCHA	SALVADOR ESTRADA ARISPE
9) URUAPAN DEL PROGRESO	14) URUAPAN DEL PROGRESO	103) URUAPAN	1) URUAPAN DEL PROGRESO	2200	B1	DOMICILIO PARTICULAR, AMADO NERVO, NÚMERO 46, BARRIO SAN JUAN BAUTISTA, CÓDIGO POSTAL 60040, URUAPAN, MICHOACÁN, ENTRE CARRILLO PUERTO Y AQUILES SERDÁN	LIZETTE CHAVEZ MEZA	JAIME CARDENAS GUIJOZA	JAIME GOMEZ NEGRETE	ANDRES GABINO BARRERA CASTILLO	MARIA NIDIA HERNANDEZ MENDEZ	MARIA ELENA CAMPOS XX	BERTALICIA BONILLA ROMERO
9) URUAPAN DEL PROGRESO	14) URUAPAN DEL PROGRESO	103) URUAPAN	1) URUAPAN DEL PROGRESO	2200	C1	DOMICILIO PARTICULAR, AMADO NERVO, NÚMERO 46, BARRIO SAN JUAN BAUTISTA, CÓDIGO POSTAL 60040, URUAPAN, MICHOACÁN, ENTRE CARRILLO PUERTO Y AQUILES SERDÁN	MARIBEL GOMEZ MENDOZA	JOSUE CISNEROS RAMOS	LUIS PASCUAL GOMEZ RAMIREZ	JUAN JOSE ESPINOSA ANGELES	SILVANO MALDONADO ESPINOSA	MARIA TERESA CHAVEZ MORALES	MARIA DE JESUS GARCIA CISNEROS
9) URUAPAN DEL PROGRESO	14) URUAPAN DEL PROGRESO	103) URUAPAN	1) URUAPAN DEL PROGRESO	2201	B1	ESCUELA SECUNDARIA DON VASCO, CALLE CUAUHTÉMOC, NÚMERO 6, BARRIO SAN MIGUEL, CÓDIGO POSTAL 60040, URUAPAN, MICHOACÁN, ENTRE JUAN DELGADO Y VENUSTIANO CARRANZA	MARISOL BASILIO CASTILLEJO	STEPHANIE HAZEL AMEZCUA FLORES	OLIVIA ABARCA LOY	YOLANDA BEDOLLA ZAMUDIO	VICTOR ACOSTA GARCIA	ANGELES GUADALUPE ARCEO HERNANDEZ	SARA ELIZABETH CASTAÑEDA HERNANDEZ

Distrito Federal	Distrito Local	Municipio	Localidad	Sección	Casilla	Ubicación	Presidenta/e	Secretaria/o	1er. Escrutador	2do. Escrutador	1er. Suplente	2do. Suplente	3er. Suplente
9) URUAPAN DEL PROGRESO	14) URUAPAN DEL PROGRESO	103) URUAPAN	1) URUAPAN DEL PROGRESO	2201	C1	ESCUELA SECUNDARIA DON VASCO, CALLE CUAUHTÉMOC, NÚMERO 6, BARRIO SAN MIGUEL, CÓDIGO POSTAL 60040, URUAPAN, MICHOACÁN, ENTRE JUAN DELGADO Y VENUSTIANO CARRANZA	GABRIELA ALONSO SANTAMARIA	MIGUEL BONAPARTE GONZALEZ	ESTEPHANIE YANINE BARRERA CUEVAS	BERTHA ALEJANDRA CHAVEZ CORZA	CLOTILDE AGUILAR ALVAREZ	ALMA ROSA AYALA CORIA	ALEJANDRO CHAVEZ GONZALEZ
9) URUAPAN DEL PROGRESO	14) URUAPAN DEL PROGRESO	103) URUAPAN	1) URUAPAN DEL PROGRESO	2202	B1	ESCUELA PRIMARIA VENUSTIANO CARRANZA, CALLE CONSTITUCIÓN, SIN NÚMERO, BARRIO SAN MIGUEL, CÓDIGO POSTAL 60040, URUAPAN, MICHOACÁN, ENTRE CALZADA BENITO JUÁREZ Y GENERAL GERTRUDIS BOCANEGRA	VERONICA CASTILLO REYES	LUIS FERNANDO GRACIAN GARCIA	PORFIRIO BAILON FLORES	JOSE LUIS GARIBAY RANGEL	GLORIA ESQUEDA MAYA	EDITH HERNANDEZ ALVAREZ	JULIAN FLORES ESQUIVEL
9) URUAPAN DEL PROGRESO	14) URUAPAN DEL PROGRESO	103) URUAPAN	1) URUAPAN DEL PROGRESO	2202	C1	ESCUELA PRIMARIA VENUSTIANO CARRANZA, CALLE CONSTITUCIÓN, SIN NÚMERO, BARRIO SAN MIGUEL, CÓDIGO POSTAL 60040, URUAPAN, MICHOACÁN, ENTRE CALZADA BENITO JUÁREZ Y GENERAL GERTRUDIS BOCANEGRA	EDGAR ANDRÉS CASTILLO SANCHEZ	SILVIA LILIANA GALVAN MEDINA	MARIA DEL ROSARIO GARCIA MAGAÑA	LUIS FELIPE GOMEZ BLAZQUEZ	ALEJANDRO GUTIERREZ CARBAJAL	DIANA JUDITH HIGAREDA PAREDES	GLADYS ESTEFANIA CHAVEZ LOPEZ
9) URUAPAN DEL PROGRESO	14) URUAPAN DEL PROGRESO	103) URUAPAN	1) URUAPAN DEL PROGRESO	2203	B1	DOMICILIO PARTICULAR, CALLE UNIÓN, NÚMERO 66, COLONIA LÁZARO CÁRDENAS, CÓDIGO POSTAL 60050, URUAPAN, MICHOACÁN, ENTRE CALZADA BENITO JUÁREZ Y SIMÓN BOLÍVAR	ALMA ROSA ALFARO JIMENEZ	GUSTAVO ARCIGA TORRES	IVAN ESCAMILLA BEDOLLA	YADIRA BERENICE BAEZA BECERRA	JOSE EMILIANO ESQUIVEL ANAYA	IMELDA HERNANDEZ TAPIA	OLIVIA BENITEZ REYES
9) URUAPAN DEL PROGRESO	14) URUAPAN DEL PROGRESO	103) URUAPAN	1) URUAPAN DEL PROGRESO	2203	C1	DOMICILIO PARTICULAR, CALLE UNIÓN, NÚMERO 66, COLONIA LÁZARO CÁRDENAS, CÓDIGO POSTAL 60050, URUAPAN, MICHOACÁN, ENTRE CALZADA BENITO JUÁREZ Y SIMÓN BOLÍVAR	GERARDO AGUIÑIGA CALDERON	NORA ANET BEDOLLA VALDEZ	YURITZI ITZEL DUARTE MARTINEZ	CATALINA ARACELI DELGADO QUINTERO	URIEL HERNANDEZ GARCIA	MARTHA ALICIA ALVAREZ CORRAL	RUBISELA BENITEZ REYES
9) URUAPAN DEL PROGRESO	14) URUAPAN DEL PROGRESO	103) URUAPAN	1) URUAPAN DEL PROGRESO	2204	B1	AUTOS VIAL, SOCIEDAD ANÓNIMA DE CAPITAL VARIABLE, CALZADA BENITO JUÁREZ, NÚMERO 105, COLONIA FRANCISCO J. MUJICA, CÓDIGO POSTAL 60050, URUAPAN, MICHOACÁN, ENTRE SINALOA Y MICHOACÁN	EMMANUEL GUILLERMO CAMPOS OSEGUERA	MARIA ELENA CANSINO TORRES	LUIS BARBOSA TOVAR	JOSE LUIS CASASOLA MARTINEZ	SILVIA GUADALUPE AYALA AGUILAR	MARIA GUADALUPE CARBAJAL ROMERO	YSRAEL CASTRO LEGORRETA
9) URUAPAN DEL PROGRESO	14) URUAPAN DEL PROGRESO	103) URUAPAN	1) URUAPAN DEL PROGRESO	2205	B1	CORPORACIÓN INDUSTRIAL DE URUAPAN CIU, CALLE TATA VASCO, NÚMERO 679, FRACCIONAMIENTO LOMAS DEL VALLE SUR, CÓDIGO POSTAL 60123, URUAPAN, MICHOACÁN, ENTRE PROLONGACIÓN COLIMA Y PROLONGACIÓN MOCTEZUMA	KENIA JOYARIT CEBRERO VILLA	ALEIDA ANAHI BUSTOS RUIZ	DANIELA GARCIA ROMERO	JUAN CANDIDO BLANCAS VERGARA	LESLEY AVALOS CORZA	MARIA SILVIA DEL SOCORRO BARRIGA MARTINEZ	EMMA ARIAS HERNANDEZ
9) URUAPAN DEL PROGRESO	14) URUAPAN DEL PROGRESO	103) URUAPAN	1) URUAPAN DEL PROGRESO	2206	B1	ESCUELA PRIMARIA EMIGDIO RUIZ BÉJAR, CALLE RICARDO FLORES MAGÓN, NÚMERO 403, COLONIA PERIODISTA, CÓDIGO POSTAL 60128, URUAPAN, MICHOACÁN, ENTRE PRIMERA Y SEGUNDA CERRADA DE RICARDO FLORES MAGÓN	JOSE ADOLFO BENAVIDES VARGAS	NANCY VERONICA DURAN RIVAS	JOSE LUIS BAEZ MEJIA	JUAN CARLOS DURAN PINEDA	JOSE CERDA LUNA	MARIA CELERINA BOYZO CARDOZO	SALVADOR ESPINOZA HURTADO
9) URUAPAN DEL PROGRESO	14) URUAPAN DEL PROGRESO	103) URUAPAN	1) URUAPAN DEL PROGRESO	2206	C1	ESCUELA PRIMARIA EMIGDIO RUIZ BÉJAR, CALLE RICARDO FLORES MAGÓN, NÚMERO 403, COLONIA PERIODISTA, CÓDIGO POSTAL 60128, URUAPAN, MICHOACÁN, ENTRE PRIMERA Y SEGUNDA CERRADA DE RICARDO FLORES MAGÓN	SERGIO CARDENAS VALENCIA	BETSAIDA BAEZ HERNANDEZ	CESAR GABRIEL CARLOS ZAMORA	JORGE EDUARDO ESPINOSA AGUILERA	MARIA DE JESUS AGUIRRE GRACIAN	MARIA ANGELICA CONTRERAS BUCIO	BULMARO BAEZ SILVA
9) URUAPAN DEL PROGRESO	14) URUAPAN DEL PROGRESO	103) URUAPAN	1) URUAPAN DEL PROGRESO	2207	B1	ESCUELA PRIMARIA FEDERAL LEONA VICARIO, CALLE LEONA VICARIO, NÚMERO 45, COLONIA SAN RAFAEL, CÓDIGO POSTAL 60137, URUAPAN, MICHOACÁN, ENTRE ANDADOR GUADALUPE VICTORIA Y SOR JUANA INÉS DE LA CRUZ	VERONICA ACEVEDO ALEJANDRE	JUAN CAMPOS BARRERA	JENIFER GUADALUPE FLORES VARGAS	RAFAEL GARCIA DIAZ	GUADALUPE NATALI GARCIA AVILA	JUAN MANUEL GONZALEZ DE LA CRUZ	LUCINDA FARIAS PIMENTEL
9) URUAPAN DEL PROGRESO	14) URUAPAN DEL PROGRESO	103) URUAPAN	1) URUAPAN DEL PROGRESO	2207	C1	ESCUELA PRIMARIA FEDERAL LEONA VICARIO, CALLE LEONA VICARIO, NÚMERO 45, COLONIA SAN RAFAEL, CÓDIGO POSTAL 60137, URUAPAN, MICHOACÁN, ENTRE ANDADOR GUADALUPE VICTORIA Y SOR JUANA INÉS DE LA CRUZ	NASHIELY BINISSA AGUILAR GARCIA	BERENICIA FIGUEROA SANCHEZ	BRISEIDA GARCIA HERNANDEZ	JOSE MIGUEL AGUILAR BOTELLO	VERONICA BENITA GOMEZ XX	ARTURO ALEJANDRO HERNANDEZ CALDERON	JOSE GARCIA PEREZ
9) URUAPAN DEL PROGRESO	14) URUAPAN DEL PROGRESO	103) URUAPAN	1) URUAPAN DEL PROGRESO	2207	C2	ESCUELA PRIMARIA FEDERAL LEONA VICARIO, CALLE LEONA VICARIO, NÚMERO 45, COLONIA SAN RAFAEL, CÓDIGO POSTAL 60137, URUAPAN, MICHOACÁN, ENTRE ANDADOR GUADALUPE VICTORIA Y SOR JUANA INÉS DE LA CRUZ	JORGE ANTONIO AGUIRRE TRIGUEROS	RAUL GARCIA ROJAS ORTIZ	MERCED ISELA GARCIA LAGUNAS	ROSA AGUILAR MENDEZ	GLORIA ITZEL ALVAREZ PEREZ	MIREYA HERNANDEZ SAAVEDRA	HILDA GARCIA TINOCO
9) URUAPAN DEL PROGRESO	14) URUAPAN DEL PROGRESO	103) URUAPAN	1) URUAPAN DEL PROGRESO	2207	C3	ESCUELA PRIMARIA FEDERAL LEONA VICARIO, CALLE LEONA VICARIO, NÚMERO 45, COLONIA SAN RAFAEL, CÓDIGO POSTAL 60137, URUAPAN, MICHOACÁN, ENTRE ANDADOR GUADALUPE VICTORIA Y SOR JUANA INÉS DE LA CRUZ	LUIS ALBERTO ARROYO LOPEZ	IVAN HERNANDEZ AYALA	AMELIA GOMEZ CARDENAS	NORMA PATRICIA ALMANZA CORNEJO	MAURICIO MICHEL BARRAGAN OSEGUERA	TOMAS BLAS DOMINGUEZ	JUSTINA HERNANDEZ BUCIO
9) URUAPAN DEL PROGRESO	14) URUAPAN DEL PROGRESO	103) URUAPAN	1) URUAPAN DEL PROGRESO	2207	C4	ESCUELA PRIMARIA FEDERAL LEONA VICARIO, CALLE LEONA VICARIO, NÚMERO 45, COLONIA SAN RAFAEL, CÓDIGO POSTAL 60137, URUAPAN, MICHOACÁN, ENTRE ANDADOR GUADALUPE VICTORIA Y SOR JUANA INÉS DE LA CRUZ	JAZMIN ARACELI AVILA VACA	CATALINA IVONE ALVAREZ DIAZ	ARACELI ARCIGA PEÑA	MARIA ESPERANZA ARELLANO ZUÑIGA	MARIA VERONICA GARCIA HERNANDEZ	VICTORIANO DAMIAN ORDAZ	JOSE ROBERTO DIAZ ZARAGOZA
9) URUAPAN DEL PROGRESO	14) URUAPAN DEL PROGRESO	103) URUAPAN	1) URUAPAN DEL PROGRESO	2207	E1	AUDITORIO Y CANCHA DE BÁSQUETBOL, AVENIDA LÁZARO CÁRDENAS, SIN NÚMERO, COLONIA LA COFRADÍA, CÓDIGO POSTAL 60221, URUAPAN MICHOACÁN, ENTRE LIBRAMIENTO ORIENTE Y PRIMER PRIVADA DE AVENIDA LÁZARO CÁRDENAS, A 80 METROS DEL LIBRAMIENTO ORIENTE	GUADALUPE ALVAREZ ROJAS	PERLA IRERI CONSUJELOS CRUZ	BLANCA GUADALUPE CORTEZ ABURTO	JESUS ALFONSO COLAZO GARFIAS	RICARDO CAMPOS VILLA	MARIA CECILIA ALCALA TELLEZ	RAMIRO ALONSO RODRIGUEZ
9) URUAPAN DEL PROGRESO	14) URUAPAN DEL PROGRESO	103) URUAPAN	1) URUAPAN DEL PROGRESO	2207	E1C1	AUDITORIO Y CANCHA DE BÁSQUETBOL, AVENIDA LÁZARO CÁRDENAS, SIN NÚMERO, COLONIA LA COFRADÍA, CÓDIGO POSTAL 60221, URUAPAN MICHOACÁN, ENTRE LIBRAMIENTO ORIENTE Y PRIMER PRIVADA DE AVENIDA LÁZARO CÁRDENAS, A 80 METROS DEL LIBRAMIENTO ORIENTE	MAGNOLIA ESPINOSA MACIAS	MARIA AUXILIO ACOSTA GONZALEZ	ELENA DE LA CRUZ EDUARDO VEGA	ELIEZER AGUILAR GOMEZ	MARISOL CHAPA TALAVERA	NATALIA ALONSO MENDOZA	JESUS CASTAÑEDA RODRIGUEZ



Distrito Federal	Distrito Local	Municipio	Localidad	Sección	Casilla	Ubicación	Presidenta/e	Secretaria/o	1er. Escrutador	2do. Escrutador	1er. Suplente	2do. Suplente	3er. Suplente
9) URUAPAN DEL PROGRESO	14) URUAPAN DEL PROGRESO	103) URUAPAN	1) URUAPAN DEL PROGRESO	2207	E1C2	AUDITORIO Y CANCHA DE BÁSQUETBOL, AVENIDA LÁZARO CÁRDENAS, SIN NÚMERO, COLONIA LA COFRADÍA, CÓDIGO POSTAL 60221, URUAPAN MICHOACÁN, ENTRE LIBRAMIENTO ORIENTE Y PRIMER PRIVADA DE AVENIDA LÁZARO CÁRDENAS, A 80 METROS DEL LIBRAMIENTO ORIENTE	ANDREA CAMACHO ZARATE	MA. DE LA LUZ ALCAZAR VARELAS	RENE JOVANY ESPINOSA LOPEZ	KRISTEL MONSERRAT ALCANTAR ORTIZ	OFELIA AGUILAR CAZAREZ	BELEM AYALA BARRIGA	JAVIER DURAN ROMAN
9) URUAPAN DEL PROGRESO	14) URUAPAN DEL PROGRESO	103) URUAPAN	1) URUAPAN DEL PROGRESO	2207	E2	TELESECUNDARIA SAN RAFAEL ESTV 16305, CALLE UVA, SIN NÚMERO, COLONIA JARDINES DE SAN RAFAEL, CÓDIGO POSTAL 60136, URUAPAN, MICHOACÁN, ENTRE CALLE SIN NOMBRE Y LIMA	ANA ISABEL AGUILAR MARTINEZ	SU YANG LOPEZ GARCIA	ZEFERINO CHAVARRIA POLANCO	EPIFANIO ERNESTO GARCIA MENDOZA	MARGARITA GALLEGOS GARCIA	ROSA ELIA HERNANDEZ GODINEZ	TERESA JANETTE ANGEL FERNANDEZ
9) URUAPAN DEL PROGRESO	14) URUAPAN DEL PROGRESO	103) URUAPAN	1) URUAPAN DEL PROGRESO	2207	E2C1	TELESECUNDARIA SAN RAFAEL ESTV 16305, CALLE UVA, SIN NÚMERO, COLONIA JARDINES DE SAN RAFAEL, CÓDIGO POSTAL 60136, URUAPAN, MICHOACÁN, ENTRE CALLE SIN NOMBRE Y LIMA	PAUL ARMANDO ARRIAGA RAYAS	PRISCILA MARITZA MARTINEZ GARCIA	JOSE BRANDON CHAVEZ PAZ	MARIA FERNANDA GARCIA ZAVALA	GABRIELA GARCIA GUTIERREZ	RODOLFO DANIEL HERNANDEZ SALAZAR	MARIA DOLORES CARRANZA VARGAS
9) URUAPAN DEL PROGRESO	14) URUAPAN DEL PROGRESO	103) URUAPAN	1) URUAPAN DEL PROGRESO	2207	E2C2	TELESECUNDARIA SAN RAFAEL ESTV 16305, CALLE UVA, SIN NÚMERO, COLONIA JARDINES DE SAN RAFAEL, CÓDIGO POSTAL 60136, URUAPAN, MICHOACÁN, ENTRE CALLE SIN NOMBRE Y LIMA	JONATHAN CALVA ESTRADA	ALAN LEONEL BRAVO SILVA	FREDDY DE JESUS CRUZ ALVARADO	PAULINA MADRIGAL MARTINEZ	AMPARO GARCIA RUIZ	XANIA ADAMARI MANRIQUEZ AVILA	YESENIA JUAREZ MORALES
9) URUAPAN DEL PROGRESO	14) URUAPAN DEL PROGRESO	103) URUAPAN	1) URUAPAN DEL PROGRESO	2207	E2C3	TELESECUNDARIA SAN RAFAEL ESTV 16305, CALLE UVA, SIN NÚMERO, COLONIA JARDINES DE SAN RAFAEL, CÓDIGO POSTAL 60136, URUAPAN, MICHOACÁN, ENTRE CALLE SIN NOMBRE Y LIMA	MARIANA CRUZ ALVAREZ	ELIZABETH DEJANIRA MAGAÑA PALOMARES	JOSE GABRIEL DURAN MUNGUIA	EUYINI NEREIDA GARCIA MORALES	YULIANA ELIZABET GUERRA ARELLANO	ARNULFO MARTINEZ HERNANDEZ	CELERINA MANRIQUEZ VILLA
9) URUAPAN DEL PROGRESO	14) URUAPAN DEL PROGRESO	103) URUAPAN	1) URUAPAN DEL PROGRESO	2207	E2C4	TELESECUNDARIA SAN RAFAEL ESTV 16305, CALLE UVA, SIN NÚMERO, COLONIA JARDINES DE SAN RAFAEL, CÓDIGO POSTAL 60136, URUAPAN, MICHOACÁN, ENTRE CALLE SIN NOMBRE Y LIMA	SHADEN AQUETZALY GONZALEZ AGUIÑIGA	OLIVER MOISES JIMENEZ REYES	ADRIANA GARCIA GONZALEZ	OMAR GARCIA VERA	ROGELIO GUERRA SANCHEZ	JUAN GABRIEL CASTILLO BARAJAS	ADA YULIHET HERNANDEZ TAPIA
9) URUAPAN DEL PROGRESO	14) URUAPAN DEL PROGRESO	103) URUAPAN	1) URUAPAN DEL PROGRESO	2208	B1	UNIDAD DEPORTIVA HERMANOS LÓPEZ RAYÓN, CALLE AGUSTÍN ARRIAGA RIVERA, SIN NÚMERO, COLONIA GUADALUPE VICTORIA, CÓDIGO POSTAL 60120, URUAPAN, MICHOACÁN, ENTRE AVENIDA INSURGENTES Y VENEZUELA	ANDREA AYALA MONTERO	LILIANA GOMEZ QUIROZ	JESUS FERNANDO BEDOLLA BEDOLLA	JAZMIN ESMERALDA DIAZ ARELLANO	MARIA ISABEL GALLEGOS RANGEL	ROBERTO GONZALEZ PULIDO	GUADALUPE VIRIDIANA CRUZ AYALA
9) URUAPAN DEL PROGRESO	14) URUAPAN DEL PROGRESO	103) URUAPAN	1) URUAPAN DEL PROGRESO	2208	C1	UNIDAD DEPORTIVA HERMANOS LÓPEZ RAYÓN, CALLE AGUSTÍN ARRIAGA RIVERA, SIN NÚMERO, COLONIA GUADALUPE VICTORIA, CÓDIGO POSTAL 60120, URUAPAN, MICHOACÁN, ENTRE AVENIDA INSURGENTES Y VENEZUELA	ROSA LARISSA FERNANDEZ LOPEZ	SEVERIANO HERNANDEZ CAMPOS	JUAN CARLOS CAMACHO TORRES	ALEJANDRA GALLEGOS RANGEL	CARLOS JULIO HERNANDEZ HIDALGO	ARGELIA LOERA ORNELAS	YESSICA NAYELI LOPEZ LEMUS
9) URUAPAN DEL PROGRESO	14) URUAPAN DEL PROGRESO	103) URUAPAN	1) URUAPAN DEL PROGRESO	2209	B1	JARDÍN DE NIÑOS GENERAL GUERRERO, PROLONGACIÓN REPÚBLICA DEL SALVADOR, SIN NÚMERO, COLONIA GENERAL GUERRERO, CÓDIGO POSTAL 60120, URUAPAN, MICHOACÁN, ENTRE PROLONGACIÓN VERACRUZ Y 5 DE ENERO	ERIK GUIDO GUEVARA	AURELIANO GALLARDO ALONSO	ALBERTO MALDONADO MIER	OLIVER GARCIA BARRAGAN	SALVADOR MARTINEZ GUZMAN	ADELA HUANOSTA CASTILLO	MARIO ALFARO GALVAN
9) URUAPAN DEL PROGRESO	14) URUAPAN DEL PROGRESO	103) URUAPAN	1) URUAPAN DEL PROGRESO	2209	C1	JARDÍN DE NIÑOS GENERAL GUERRERO, PROLONGACIÓN REPÚBLICA DEL SALVADOR, SIN NÚMERO, COLONIA GENERAL GUERRERO, CÓDIGO POSTAL 60120, URUAPAN, MICHOACÁN, ENTRE PROLONGACIÓN VERACRUZ Y 5 DE ENERO	TZINTZUN OSCAR AGUILAR MAGAÑA	ELIZABETH LEGORRETA ALFARO	PEDRO BUSTOS ZARAGOZA	MARTIN ULISES GUERRERO ALVARADO	SANDRA JORGE TORRES	ANTONIO ARREOLA CONTRERAS	ROGELIO ARREOLA CONTRERAS
9) URUAPAN DEL PROGRESO	14) URUAPAN DEL PROGRESO	103) URUAPAN	1) URUAPAN DEL PROGRESO	2210	B1	DOMICILIO PARTICULAR, CALLE CLAVEL, NÚMERO 5, COLONIA LA MICHOACANA SEGUNDA SECCIÓN, CÓDIGO POSTAL 60124, URUAPAN, MICHOACÁN, ENTRE ENCINO Y PROLONGACIÓN CEDRERA (HÉROE DE NACÓZARI)	ANGELICA ROCIO DIAZ RANGEL	JOHANA MICHELLE ALVAREZ PINEDA	ARIANA NOEMI AMBRIZ INFANTE	ROSALINDA DUARTE CORNEJO	ALEXANDRA JULISA CONTRERAS GUIZAR	GLORIA MARIA ALVAREZ CEJA	EMMA CASTILLO SANTILLAN
9) URUAPAN DEL PROGRESO	14) URUAPAN DEL PROGRESO	103) URUAPAN	1) URUAPAN DEL PROGRESO	2210	C1	DOMICILIO PARTICULAR, CALLE CLAVEL, NÚMERO 5, COLONIA LA MICHOACANA SEGUNDA SECCIÓN, CÓDIGO POSTAL 60124, URUAPAN, MICHOACÁN, ENTRE ENCINO Y PROLONGACIÓN CEDRERA (HÉROE DE NACÓZARI)	ALEJANDRO GAONA BUCIO	PAOLA MICHELLE CARAPIA ZAMBRANO	ADRIAN FERNANDEZ RAMIREZ	JOSE ALBERTO ESPINOZA CORTES	RAYMUNDO HERRERA PEÑALOZA	ELISA BUCIO MONTIEL	LAURA ISALIA CONTRERAS ROMERO
9) URUAPAN DEL PROGRESO	14) URUAPAN DEL PROGRESO	103) URUAPAN	1) URUAPAN DEL PROGRESO	2210	C2	DOMICILIO PARTICULAR, CALLE CLAVEL, NÚMERO 5, COLONIA LA MICHOACANA SEGUNDA SECCIÓN, CÓDIGO POSTAL 60124, URUAPAN, MICHOACÁN, ENTRE ENCINO Y PROLONGACIÓN CEDRERA (HÉROE DE NACÓZARI)	ELISA JACQUELINE GAONA RIVERA	CESAR CERDA VILLA	ANGELICA YOMARA HERRERA PEÑALOZA	ROSA MARIA ESQUIVEL TEJEDA	ADALID ALVARADO GARCIA	JORGE GARCIA OCEGUERA	MARTIN BARAJAS DOÑAN
9) URUAPAN DEL PROGRESO	14) URUAPAN DEL PROGRESO	103) URUAPAN	1) URUAPAN DEL PROGRESO	2211	B1	MERCADO MUNICIPAL MELCHOR OCAMPO, CALLE DURANGO, NÚMERO 51, COLONIA RAMÓN FARIAS, CÓDIGO POSTAL 60050, URUAPAN, MICHOACÁN, ENTRE MONTERREY Y VERACRUZ	RAFAEL CASTRO CUIRIZ	TANIA NOEMI CAMPOS MAGAÑA	TANIA YESSICA BARRIGA CAMPOS	MA. DOLORES FARIAS DOMINGUEZ	FRANCISCO JAVIER GARCIA FLORES	MANUEL FLORES GOMEZ	MARIA JOSE LEON CORTEZ
9) URUAPAN DEL PROGRESO	14) URUAPAN DEL PROGRESO	103) URUAPAN	1) URUAPAN DEL PROGRESO	2211	C1	MERCADO MUNICIPAL MELCHOR OCAMPO, CALLE DURANGO, NÚMERO 51, COLONIA RAMÓN FARIAS, CÓDIGO POSTAL 60050, URUAPAN, MICHOACÁN, ENTRE MONTERREY Y VERACRUZ	GABRIELA BRIBIESCA NAVARRO	SILVIA CEJA ROMERO	BRISelda CASTRO MARTINEZ	JOSE ARMANDO GUZMAN CHAVEZ	MARIANA CARBAJAL SUAREZ	JESUS ALEJANDRO CALDERON FARIAS	DAVID GONZALEZ LUCAS
9) URUAPAN DEL PROGRESO	14) URUAPAN DEL PROGRESO	103) URUAPAN	1) URUAPAN DEL PROGRESO	2212	B1	ESCUELA PRIMARIA MANUEL OCARANZA, CALLE MONTERREY, SIN NÚMERO, COLONIA RAMÓN FARIAS, CÓDIGO POSTAL 60050, URUAPAN, MICHOACÁN, ENTRE SINALOA Y MICHOACÁN	PAULO CESAR AYALA LOPEZ	ANDREA AREVALO VILLAFAN	ANA VANESSA AYALA LOPEZ	JESSICA PATRICIA ALVAREZ MORALES	MARIO ALBERTO ALVARADO TAPIA	CRISTIAN EMMANUEL ALEJO ROJAS	JUANA ANGELICA BAILON ALEJANDRE
9) URUAPAN DEL PROGRESO	14) URUAPAN DEL PROGRESO	103) URUAPAN	1) URUAPAN DEL PROGRESO	2212	C1	ESCUELA PRIMARIA MANUEL OCARANZA, CALLE MONTERREY, SIN NÚMERO, COLONIA RAMÓN FARIAS, CÓDIGO POSTAL 60050, URUAPAN, MICHOACÁN, ENTRE SINALOA Y MICHOACÁN	MELVA PATRICIA ANZALDO AGUILAR	LUNA AGUILAR URIBE	MARIA EDELMIRA AYALA SOLORIO	MARIA GUADALUPE ANAYA TARULA	JESUS MANUEL ALVAREZ MORALES	LEONARDO AGUILERA ESPINOSA	MARIA GUADALUPE AGUILAR CAMPUZANO

Distrito Federal	Distrito Local	Municipio	Localidad	Sección	Casilla	Ubicación	Presidenta/e	Secretaria/o	1er. Escrutador	2do. Escrutador	1er. Suplente	2do. Suplente	3er. Suplente
9) URUAPAN DEL PROGRESO	14) URUAPAN DEL PROGRESO	103) URUAPAN	1) URUAPAN DEL PROGRESO	2213	B1	ESCUELA PRIMARIA MELCHOR OCAMPO, CALLE GUADALUPE VICTORIA, NÚMERO 72, COLONIA BELLAVISTA, CÓDIGO POSTAL 60050, URUAPAN, MICHOACÁN, ENTRE MONTERREY Y CUAUHTÉMOC	CATALINA CARBAJAL ORTEGA	MARIA DE LOURDES CORTES NUÑEZ	ANGHELO JAZIEL ALCALA TINOCO	DIANA KAREN CARMONA ANDRADE	JORGE ALEGRIA PAVON	ALEJANDRO GONZALEZ CALDERON	JOSE ISRAEL ARROYO PEREZ
9) URUAPAN DEL PROGRESO	14) URUAPAN DEL PROGRESO	103) URUAPAN	1) URUAPAN DEL PROGRESO	2213	C1	ESCUELA PRIMARIA MELCHOR OCAMPO, CALLE GUADALUPE VICTORIA, NÚMERO 72, COLONIA BELLAVISTA, CÓDIGO POSTAL 60050, URUAPAN, MICHOACÁN, ENTRE MONTERREY Y CUAUHTÉMOC	HUGO ISRAEL CARMONA SANTILLAN	DAVID GIOVANNY EGUIA VERGARA	GABRIELA BUCIO BAUTISTA	JORGE ARMANDO CUADROS MEJIA	JOSEFINA ESTRELLA VALERIO	DAVID HERNANDEZ IBARRA	LORENA AYALA GARCIA
9) URUAPAN DEL PROGRESO	14) URUAPAN DEL PROGRESO	103) URUAPAN	1) URUAPAN DEL PROGRESO	2214	B1	DE LEÓN FUNERALES, CALLE NICOLÁS ROMERO, NÚMERO 72, COLONIA CENTRO, CÓDIGO POSTAL 60000, URUAPAN, MICHOACÁN, ENTRE MIGUEL HIDALGO Y CUAUHTÉMOC	POLANY STEFFANY ABREGO GAONA	INGRID GETSAMI GUTIERREZ MURILLO	MIREYA ARAUJO HERNANDEZ	MARIA TERESA GARCIA TREJO	SILVIA GERARDA BORJA VALENCIA	ALEJANDRO MARTINEZ OLIVOS	ERNESTINA CAMARENA ARROYO
9) URUAPAN DEL PROGRESO	14) URUAPAN DEL PROGRESO	103) URUAPAN	1) URUAPAN DEL PROGRESO	2214	C1	DE LEÓN FUNERALES, CALLE NICOLÁS ROMERO, NÚMERO 72, COLONIA CENTRO, CÓDIGO POSTAL 60000, URUAPAN, MICHOACÁN, ENTRE MIGUEL HIDALGO Y CUAUHTÉMOC	ASZAEF BIBIESCA GUILLEN	ABEL LEON GUTIERREZ	ANTONIO ESPINOZA SANCHEZ	LIDIA MEJIA CARDENAS	NORMA ALEJANDRA ESPINO NIPITA	RAMONA AGUILAR HERNANDEZ	MARIA NATIVIDAD AGUILAR HERNANDEZ
9) URUAPAN DEL PROGRESO	14) URUAPAN DEL PROGRESO	103) URUAPAN	1) URUAPAN DEL PROGRESO	2215	B1	ESCUELA PRIMARIA VASCO DE QUIROGA, CALLE JUAN AYALA, NÚMERO 18, COLONIA CENTRO, CÓDIGO POSTAL 60000, URUAPAN, MICHOACÁN, ENTRE PINO SUÁREZ Y AVENIDA INDEPENDENCIA	SOFIA ALVAREZ FIGUEROA	VERONICA ACUÑA TINOCO	PATRICIA AGUILAR CONTRERAS	HUMBERTO ELPIDIO AMADOR FRAGOSO	ELIZABETH BARRETO PEREZ	LUIS ANTONIO AYALA MAGAÑA	MARIA DEL ROCIO BARRAGAN ORTIZ
9) URUAPAN DEL PROGRESO	14) URUAPAN DEL PROGRESO	103) URUAPAN	1) URUAPAN DEL PROGRESO	2216	B1	DOMICILIO PARTICULAR, INDEPENDENCIA, NÚMERO 74, BARRIO DE SANTO SANTIAGO, CÓDIGO POSTAL 60000, URUAPAN, MICHOACÁN, ENTRE REVOLUCIÓN Y PRADERA	AYLIN NAYADANTI CAMPANUR ROJAS	DIANA CABALLERO ARELLANO	GUILLERMO MANCERA RODRIGUEZ	GERARDO RAMON ESCOBAR MEJIA	KARLA ALEJANDRA ALCARAZ DIAZ	MARIA LUCRECIA ESPINOSA VEGA	LOURDES GARIBAY ESPINOZA
9) URUAPAN DEL PROGRESO	14) URUAPAN DEL PROGRESO	103) URUAPAN	1) URUAPAN DEL PROGRESO	2217	B1	ESTACIONAMIENTO PÚBLICO, CALZADA FRAY JUAN DE SAN MIGUEL, NÚMERO 4, BARRIO SANTO SANTIAGO, CÓDIGO POSTAL 60030, URUAPAN, MICHOACÁN, ENTRE PINO SUÁREZ Y CULVER CITY	MA DOLORES FLORES GALLARDO	VICTOR HUGO GIL PALOMARES	ADOLFO RAMON CHAVEZ RUIZ	BRANDON GARCIA HERNANDEZ	MARIA GUADALUPE ANGEL ZAMORA	ULISES HERNANDEZ ROSALES	LUIS GALLEGOS PEREZ
9) URUAPAN DEL PROGRESO	14) URUAPAN DEL PROGRESO	103) URUAPAN	1) URUAPAN DEL PROGRESO	2218	B1	ESCUELA PRIMARIA JOSEFA ORTÍZ DE DOMÍNGUEZ, CALLE REMBRANDT, NÚMERO 19, COLONIA PLAN DE AYALA, CÓDIGO POSTAL 60014, URUAPAN, MICHOACÁN, ENTRE CALLE ÁNGELA DAVIS Y CALLE BENITO JUÁREZ	MARTIN ALBERTO DAGNINO ROMERO	MARIA GUADALUPE ABURTO GALLEGOS	MARTHA LETICIA JIMENEZ CAMPOS	MARIA GUADALUPE ALMONTES GARCIA	MARISELA HERNANDEZ CORNEJO	ARTURO BRAVO PULIDO	CARLOS GALVAN MARTINEZ
9) URUAPAN DEL PROGRESO	14) URUAPAN DEL PROGRESO	103) URUAPAN	1) URUAPAN DEL PROGRESO	2218	C1	ESCUELA PRIMARIA JOSEFA ORTÍZ DE DOMÍNGUEZ, CALLE REMBRANDT, NÚMERO 19, COLONIA PLAN DE AYALA, CÓDIGO POSTAL 60014, URUAPAN, MICHOACÁN, ENTRE CALLE ÁNGELA DAVIS Y CALLE BENITO JUÁREZ	MARIA DE LOS ANGELES GONZALEZ MARIN	MARTHA BRIZEIDA ALEJANDRE CHAVEZ	RUTH LUCERO BARRERA GARCIA	ANA LAURA BASTIDA BENAVIDES	LIZETH ANDREA GARCIA HERNANDEZ	HERIBERTO EQUIHUA DEL TORO	JUAN GABRIEL GARCIA BARRERA
9) URUAPAN DEL PROGRESO	14) URUAPAN DEL PROGRESO	103) URUAPAN	1) URUAPAN DEL PROGRESO	2218	C2	ESCUELA PRIMARIA JOSEFA ORTÍZ DE DOMÍNGUEZ, CALLE REMBRANDT, NÚMERO 19, COLONIA PLAN DE AYALA, CÓDIGO POSTAL 60014, URUAPAN, MICHOACÁN, ENTRE CALLE ÁNGELA DAVIS Y CALLE BENITO JUÁREZ	MIGUEL GRACIANO AVILA	MA. DE LURDES CHUELA GALVAN	FRANCISCO AGUILAR HERNANDEZ	FIDEL DOMINGUEZ ALCANTARA	JESUS OCTAVIO GARCIA HERNANDEZ	MARIA PATRICIA ESTRADA MACIEL	MA. DE LA PAZ GONZALEZ ANDRES
9) URUAPAN DEL PROGRESO	14) URUAPAN DEL PROGRESO	103) URUAPAN	1) URUAPAN DEL PROGRESO	2219	B1	CANCHA DE BÁSQUETBOL, AVENIDA MARIANO MATAMOROS, SIN NÚMERO NÚMERO, COLONIA 28 DE OCTUBRE, CÓDIGO POSTAL 60010, URUAPAN, MICHOACÁN, ENTRE CALLE REPÚBLICA DE CUBA Y DAVID ALFARO SIQUEIROS	YADIRA CASTELLANOS CORREA	ALONDRA CELESTE LAGUNAS TOLEDO	ABIMAEF ANICETO CALIXTO	TANIA LIZBETH DURAN TAFOYA	MA. GUADALUPE ESPINO GUERRERO	JOSE FERNANDEZ HERNANDEZ	MA. PAULA CARRILLO ALVARADO
9) URUAPAN DEL PROGRESO	14) URUAPAN DEL PROGRESO	103) URUAPAN	1) URUAPAN DEL PROGRESO	2219	C1	CANCHA DE BÁSQUETBOL, AVENIDA MARIANO MATAMOROS, SIN NÚMERO NÚMERO, COLONIA 28 DE OCTUBRE, CÓDIGO POSTAL 60010, URUAPAN, MICHOACÁN, ENTRE CALLE REPÚBLICA DE CUBA Y DAVID ALFARO SIQUEIROS	MARIA DEL SOCORRO CERVANTES AMEZCUA	MIGUEL ANGEL ALCANTAR MORA	OSCAR BAEZ ABURTO	EDGAR ESPINO FLORES	MA. DE JESUS GALLEGOS SOSA	MARISELA FLORES GUEVARA	ANGEL MARTIN GARCIA VALENCIA
9) URUAPAN DEL PROGRESO	14) URUAPAN DEL PROGRESO	103) URUAPAN	1) URUAPAN DEL PROGRESO	2219	C2	CANCHA DE BÁSQUETBOL, AVENIDA MARIANO MATAMOROS, SIN NÚMERO NÚMERO, COLONIA 28 DE OCTUBRE, CÓDIGO POSTAL 60010, URUAPAN, MICHOACÁN, ENTRE CALLE REPÚBLICA DE CUBA Y DAVID ALFARO SIQUEIROS	RICARDO BERNAL AYALA	MARIA ISABEL CASTILLO AGUIRRE	PATRICIA BAUTISTA ORTIZ	DEMETRIO ESQUEDA MAYA	MARIA VIANEY GARCIA SOLANO	MARIVEL GALLEGOS VILLASEÑOR	MARIA ISABEL ESTRELLA FERNANDEZ
9) URUAPAN DEL PROGRESO	14) URUAPAN DEL PROGRESO	103) URUAPAN	1) URUAPAN DEL PROGRESO	2219	C3	CANCHA DE BÁSQUETBOL, AVENIDA MARIANO MATAMOROS, SIN NÚMERO NÚMERO, COLONIA 28 DE OCTUBRE, CÓDIGO POSTAL 60010, URUAPAN, MICHOACÁN, ENTRE CALLE REPÚBLICA DE CUBA Y DAVID ALFARO SIQUEIROS	JOSE LUIS CHAVEZ MORENO	OLGA MARISOL CAZARES OCHOA	MARIA GUADALUPE CERANO SANCHEZ	GEMA DANIELA FERNANDEZ ROMERO	ANTONIO ARNOLDO HEREDIA APARICIO	MARIA ISABEL GARCIA CLAUDIO	MARY CARMEN CERPA MOLINA
9) URUAPAN DEL PROGRESO	14) URUAPAN DEL PROGRESO	103) URUAPAN	1) URUAPAN DEL PROGRESO	2219	C4	CANCHA DE BÁSQUETBOL, AVENIDA MARIANO MATAMOROS, SIN NÚMERO NÚMERO, COLONIA 28 DE OCTUBRE, CÓDIGO POSTAL 60010, URUAPAN, MICHOACÁN, ENTRE CALLE REPÚBLICA DE CUBA Y DAVID ALFARO SIQUEIROS	IGNACIO CORNEJO DIAZ	SAUL CERCA LINARES	CRISTIAN CHAVEZ SANABRIA	MARIA TERESA GARCIA SANTILLAN	CARLOS VICTOR ALANIS AREVALO	RIGOBERTO GARIBAY RANGEL	ESTEFANIA SELENE GUZMAN CUADROS
9) URUAPAN DEL PROGRESO	14) URUAPAN DEL PROGRESO	103) URUAPAN	1) URUAPAN DEL PROGRESO	2219	C5	CANCHA DE BÁSQUETBOL, AVENIDA MARIANO MATAMOROS, SIN NÚMERO NÚMERO, COLONIA 28 DE OCTUBRE, CÓDIGO POSTAL 60010, URUAPAN, MICHOACÁN, ENTRE CALLE REPÚBLICA DE CUBA Y DAVID ALFARO SIQUEIROS	HUGO EDUARDO GAZCA FLORES	MARTA CORTES ALTAMIRANO	TOMAS CORTES RAMIREZ	MIGUEL ANGEL GUTIERREZ CASTRO	GLORIA ANGEL MADRIGAL	GABRIELA GUADALUPE GONZALEZ LARIOS	LEONIDES GALLEGOS VILLA
9) URUAPAN DEL PROGRESO	14) URUAPAN DEL PROGRESO	103) URUAPAN	1) URUAPAN DEL PROGRESO	2219	C6	ESTACIÓN DE BOMBEROS NÚMERO 52, CALLE REPÚBLICA DE CUBA, SIN NÚMERO, COLONIA PLAN DE AYALA, CÓDIGO POSTAL 60010, URUAPAN, MICHOACÁN, ENTRE AVENIDA HERMENEGILDO GALEANA Y AVENIDA MARIANO MATAMOROS	JUAN ROLANDO GONZALEZ FERNANDEZ	KARLA IVETTE ELVIRA GUERRERO	BEATRIZ ADRIANA DURAN CAMPOS	MARIA MIREYA HERNANDEZ FERNANDEZ	HILDA MONICA AVILA TINOCO	JUANA GUEVARA MENDOZA	HUMBERTO GUZMAN BENITEZ

Distrito Federal	Distrito Local	Municipio	Localidad	Sección	Casilla	Ubicación	Presidenta/e	Secretaria/o	1er. Escrutador	2do. Escrutador	1er. Suplente	2do. Suplente	3er. Suplente
9) URUAPAN DEL PROGRESO	14) URUAPAN DEL PROGRESO	103) URUAPAN	1) URUAPAN DEL PROGRESO	2220	B1	INSTITUTO MÉXICO, CALLE LIBERTAD, NÚMERO 16, COLONIA CENTRO, CÓDIGO POSTAL 60000, URUAPAN, MICHOACÁN, ENTRE 20 DE NOVIEMBRE Y MANUEL OCARANZA	MARIA DE LOS ANGELES AVALOS GARCIA	JESUS CARLOS AYALA PARDO	LUCILA AGUILERA BARAJAS	CARLOS EDUARDO BRAVO MADRIGAL	SANDRA BAILON GONZALEZ	YESICA CABALLERO BENITEZ	MONICA CABALLERO BENITEZ
9) URUAPAN DEL PROGRESO	14) URUAPAN DEL PROGRESO	103) URUAPAN	1) URUAPAN DEL PROGRESO	2220	C1	INSTITUTO MÉXICO, CALLE LIBERTAD, NÚMERO 16, COLONIA CENTRO, CÓDIGO POSTAL 60000, URUAPAN, MICHOACÁN, ENTRE 20 DE NOVIEMBRE Y MANUEL OCARANZA	YADIRA ELIZABETH AVILA CERDA	ANA KAREN BENITEZ ALCAZAR	MARTA LAURA BENITEZ GUILLLEN	VICTOR MANUEL BRAVO MADRIGAL	MARIA ALEJANDRA BENITEZ RICO	JORGE ALEJANDRO BUSTILLOS AYALA	MARTHA CALDERON ESPINOSA
9) URUAPAN DEL PROGRESO	20) URUAPAN DEL PROGRESO	103) URUAPAN	1) URUAPAN DEL PROGRESO	2221	B1	ESCUELA PRIMARIA IGNACIO MANUEL ALTAMIRANO, AVENIDA 5 DE FEBRERO, NÚMERO 39, COLONIA CENTRO, CÓDIGO POSTAL 60000, URUAPAN, MICHOACÁN, ENTRE AVENIDA JOSÉ MARÍA MORELOS Y NICOLÁS BRAVO	ERIKA VIRIDIANA ALONSO LORENZO	MAGALY ACOSTA TOVAR	EVANGELINA ISABEL AMBRIZ TORRES	GABRIELA PAOLINA BARRERA GARCIA	LUIS ANGEL AVILA GARCIA	ELENA CANO URIBE	ISELA CANO URIBE
9) URUAPAN DEL PROGRESO	14) URUAPAN DEL PROGRESO	103) URUAPAN	1) URUAPAN DEL PROGRESO	2222	B1	ESCUELA PRIMARIA ESTATAL FRANCISCO CAMORLINGA, AVENIDA ÁLVARO OBREGÓN, NÚMERO 39, COLONIA CENTRO, CÓDIGO POSTAL 60000, URUAPAN, MICHOACÁN, ENTRE CALLE MANUEL GARCÍA Y A. TEJEDA	GABRIEL CASTILLO AGUILAR	J. MERCED HUMBERTO CERVANTES RAMIREZ	REBECA CRUZ SOLIS	ANGEL GABRIEL AGUILAR SANCHEZ	JOSE CASTILLO AGUILAR	CECILIA CHUELA ALVAREZ	MIGUEL BAUTISTA MONDRAGON
9) URUAPAN DEL PROGRESO	14) URUAPAN DEL PROGRESO	103) URUAPAN	1) URUAPAN DEL PROGRESO	2222	C1	ESCUELA PRIMARIA ESTATAL FRANCISCO CAMORLINGA, AVENIDA ÁLVARO OBREGÓN, NÚMERO 41, COLONIA CENTRO, CÓDIGO POSTAL 60000, URUAPAN, MICHOACÁN, ENTRE CALLE MANUEL GARCÍA Y A. TEJEDA	HECTOR ALONSO MOLINA	EDUARDO CHAVARO JUAREZ	MARIA DEL CARMEN ESQUIVEL DIAZ	GABRIEL AGUILAR SANTILLAN	IRENE CASTILLO VEGA	MARIANA DEL RIO CAZARES	LIZETH JOANA CANO VILLAFANÁ
9) URUAPAN DEL PROGRESO	14) URUAPAN DEL PROGRESO	103) URUAPAN	1) URUAPAN DEL PROGRESO	2223	B1	JARDÍN DE NIÑOS MELCHOR OCAMPO, CALLE CALIFORNIA, NÚMERO 20, COLONIA RAMÓN FARIAS, CÓDIGO POSTAL 60050, URUAPAN, MICHOACÁN, ENTRE YUCATÁN Y SINALOA	JORDAN AVILA ANDRADE	MARIO ALEJANDRO CASTRO ZEPEDA	DIANA JOCELYNE CALDERON AQUINO	CITLALLI RUBI CRUZ DE JESUS	HUGO RICARDO BARAJAS BARRIGA	ALDAIR FLAVIO ANGEL RUIZ	CARLOS CUEVAS HUERTA
9) URUAPAN DEL PROGRESO	14) URUAPAN DEL PROGRESO	103) URUAPAN	1) URUAPAN DEL PROGRESO	2224	B1	DOMICILIO PARTICULAR, CALLE COAHUILA, NÚMERO 48, COLONIA RAMÓN FARIAS, CÓDIGO POSTAL 60050, URUAPAN, MICHOACÁN, ENTRE CALLE DURANGO Y QUERÉTARO	MARIO AGUIRRE OSORIO	NANCY ESTEFANIA ALCAZAR SANCHEZ	ANDRES MANUEL ANGUIANO PEÑA	JESUS ANGUIANO RIVERA	URIEL AVILA RAMIREZ	JONATHAN URIEL AVILA VERA	YOLANDA BERBER MORALES
9) URUAPAN DEL PROGRESO	14) URUAPAN DEL PROGRESO	103) URUAPAN	1) URUAPAN DEL PROGRESO	2224	C1	DOMICILIO PARTICULAR, CALLE COAHUILA, NÚMERO 48, COLONIA RAMÓN FARIAS, CÓDIGO POSTAL 60050, URUAPAN, MICHOACÁN, ENTRE CALLE DURANGO Y QUERÉTARO	ANGEL III ALANIS ALVAREZ	MARIA MAGDALENA AMBRIZ MORALES	CARLOS ARTURO AGUILAR SANCHEZ	EDUARDO ARTEAGA GARCIA	IRVING DANIEL AVILA VERA	RAFAEL AVILA RAMIREZ	MARIO AVILA RAMIREZ
9) URUAPAN DEL PROGRESO	14) URUAPAN DEL PROGRESO	103) URUAPAN	1) URUAPAN DEL PROGRESO	2225	B1	ESCUELA PRIMARIA GENERAL LÁZARO CÁRDENAS, PROLONGACIÓN JALISCO NÚMERO 37, COLONIA EDUARDO RUIZ, CÓDIGO POSTAL 60130, URUAPAN, MICHOACÁN, ENTRE HÉROE DE NACOZARI Y CALLE SEIS	MARIA DOLORES DIEGO LOPEZ	PAOLA CASTILLO ALCALA	ALONDRA BARTOLO GARCIA	BRISEIDA YAZMIN AGUIÑIGA DIEGO	IRVING GALLARDO MARTINEZ	ELVA ALEJANDRA DE LA FUENTE URBINA	YULIA TZARAY GARCIA RAMOS
9) URUAPAN DEL PROGRESO	14) URUAPAN DEL PROGRESO	103) URUAPAN	1) URUAPAN DEL PROGRESO	2225	C1	ESCUELA PRIMARIA GENERAL LÁZARO CÁRDENAS, PROLONGACIÓN JALISCO NÚMERO 37, COLONIA EDUARDO RUIZ, CÓDIGO POSTAL 60130, URUAPAN, MICHOACÁN, ENTRE HÉROE DE NACOZARI Y CALLE SEIS	JAVIER AGUILERA ESPINOSA	OLGA CASTRO NIETO	ANDREA GARCIA SALTO	ANA BARRAGAN VAZQUEZ	SERGIO GERARDO GONZALEZ ESTRADA	FIDEL GALLARDO ANGUIANO	MARIA FERNANDA GOMEZ MEJIA
9) URUAPAN DEL PROGRESO	14) URUAPAN DEL PROGRESO	103) URUAPAN	1) URUAPAN DEL PROGRESO	2226	B1	COLEGIO NELSON MANDELA DE URUAPAN, CALLE REPÚBLICA DE PARAGUAY, NÚMERO 14, COLONIA EL COLORÍN, CÓDIGO POSTAL 60120, URUAPAN, MICHOACÁN, ENTRE REPÚBLICA DE PANAMÁ Y REPÚBLICA DE BOLIVIA	MARIO ALBERTO CISNEROS CISNEROS	LUISA FERNANDA ALVAREZ CONTRERAS	GLORIA FERNANDEZ LUVIANOS	DAYANA GUADALUPE DIAZ SANCHEZ	ALISON TRINIDAD ALCALA HERNANDEZ	PAULO ANTONIO GONZALEZ AGUILAR	GABRIEL ARGUELLO OCHOA
9) URUAPAN DEL PROGRESO	14) URUAPAN DEL PROGRESO	103) URUAPAN	1) URUAPAN DEL PROGRESO	2226	C1	COLEGIO NELSON MANDELA DE URUAPAN, CALLE REPÚBLICA DE PARAGUAY, NÚMERO 14, COLONIA EL COLORÍN, CÓDIGO POSTAL 60120, URUAPAN, MICHOACÁN, ENTRE REPÚBLICA DE PANAMÁ Y REPÚBLICA DE BOLIVIA	NORMA ANGELICA FRANCO ESPINOSA	ANGELES CORNEJO RAMIREZ	MARCO ANTONIO HUERTA PEREZ	HILARY ARANZA DIAZ SANCHEZ	LESLIE YARAZETH CHAVEZ LANDEROS	FERNANDO GABRIEL ANGEL VAZQUEZ	ALFONSO DIAZ RIOS
9) URUAPAN DEL PROGRESO	14) URUAPAN DEL PROGRESO	103) URUAPAN	1) URUAPAN DEL PROGRESO	2227	B1	DOMICILIO PARTICULAR, PRIVADA DE HONDURAS, NÚMERO 744, COLONIA EL COLORÍN, CÓDIGO POSTAL 60120, URUAPAN, MICHOACÁN, ENTRE CALLE HONDURAS Y REPÚBLICA DE CHILE	VERONICA AGUIRRE ZAMORA	LORENA CEBALLOS CASTILLO	AURORA ANDRADE NARANJO	STEPHANIE ALEXANDRA BUCIO ORTIZ	KARINA AZAREEL FERNANDEZ HERNANDEZ	JUANA CORONA CHAIDEZ	MARISOL CAZARES SANCHEZ
9) URUAPAN DEL PROGRESO	14) URUAPAN DEL PROGRESO	103) URUAPAN	1) URUAPAN DEL PROGRESO	2227	C1	DOMICILIO PARTICULAR, PRIVADA DE HONDURAS, NÚMERO 744, COLONIA EL COLORÍN, CÓDIGO POSTAL 60120, URUAPAN, MICHOACÁN, ENTRE CALLE HONDURAS Y REPÚBLICA DE CHILE	EDUARDO JOEL CALVILLO CASTRO	MARIA DOLORES GOVEA DOMINGUEZ	DANIELA MONSERRAT CHAVEZ REYES	JOSE MANUEL CAZARES GONZALEZ	JOSE LUIS CAZARES GUTIERREZ	CELINA CORTES RODRIGUEZ	ARTURO DIAZ TORRES
9) URUAPAN DEL PROGRESO	14) URUAPAN DEL PROGRESO	103) URUAPAN	1) URUAPAN DEL PROGRESO	2228	B1	ESCUELA PRIMARIA 16 DE SEPTIEMBRE, CALLE HONDURAS, NÚMERO 29, COLONIA EL COLORÍN, CÓDIGO POSTAL 60120, URUAPAN, MICHOACÁN, ENTRE REPÚBLICA DEL SALVADOR Y REPÚBLICA DE PERÚ	KAREN PAOLA ARRAZOLA MONJE	ARMANDO GARCIA AYALA	MELISSA ELIZABETH LOPEZ FLORES	CINTHIA JANET JUAREZ SANCHEZ	CARMEN ENEIRA FLORES CASTAÑEDA	BERTA ALICIA BACA NAVA	MARIA DEL SOCORRO BASTIDA AGUILAR
9) URUAPAN DEL PROGRESO	14) URUAPAN DEL PROGRESO	103) URUAPAN	1) URUAPAN DEL PROGRESO	2228	C1	ESCUELA PRIMARIA 16 DE SEPTIEMBRE, CALLE HONDURAS, NÚMERO 29, COLONIA EL COLORÍN, CÓDIGO POSTAL 60120, URUAPAN, MICHOACÁN, ENTRE REPÚBLICA DEL SALVADOR Y REPÚBLICA DE PERÚ	IRMA FLORES DOMINGUEZ	ANA ISABEL AYALA DIAZ	ESBEIDY HERRERA HERNANDEZ	TANIA ITZEL ARRAZOLA MONJE	RAUL RODRIGO LOPEZ MANJARREZ	MIRIAM ALEJANDRA GOMEZ HERNANDEZ	MARIA JOSEFINA JUAREZ HERNANDEZ
9) URUAPAN DEL PROGRESO	14) URUAPAN DEL PROGRESO	103) URUAPAN	1) URUAPAN DEL PROGRESO	2229	B1	COLEGIO DE BACHILLERES DEL ESTADO DE MICHOACÁN PLANTEL URUAPAN, CALLE FUENTES DE APATZINGÁN, SIN NÚMERO, FRACCIONAMIENTO VILLAS DE LA FUENTE, CÓDIGO POSTAL 60133, URUAPAN, MICHOACÁN, ENTRE FUENTES DE CAPACUARO Y FUENTES PUREPECHAS	ELISA ALANIZ BARRERA	ARMANDO GOMEZ RAMIREZ	ROBERTO GIUSEPPE CASTILLO DIAZ	JUAN MANUEL CORZA GARCIA	ALBA NIDIA GALVAN BARRETO	ANA LAURA ACOSTA FARELAS	ALVARO DAVID ESPINOZA GARCIA

Distrito Federal	Distrito Local	Municipio	Localidad	Sección	Casilla	Ubicación	Presidenta/e	Secretaria/o	1er. Escrutador	2do. Escrutador	1er. Suplente	2do. Suplente	3er. Suplente
9) URUAPAN DEL PROGRESO	14) URUAPAN DEL PROGRESO	103) URUAPAN	1) URUAPAN DEL PROGRESO	2229	C1	COLEGIO DE BACHILLERES DEL ESTADO DE MICHOACÁN PLANTEL URUAPAN, CALLE FUENTES DE APATZINGAN, SIN NÚMERO, FRACCIONAMIENTO VILLAS DE LA FUENTE, CÓDIGO POSTAL 60133, URUAPAN, MICHOACÁN, ENTRE FUENTES DE CAPACUARO Y FUENTES PUREPECHAS	ELVIRA ANGUIANO BETANCOURT	ROCIO JAZMIN GUZMAN NEPITA	MARIA DEL CARMEN CORTES MARTINEZ	ROBERTO CARLOS ESQUIVEL MONTAÑEZ	MARIA JULIETA MELGOZA DUARTE	MATILDE ALVAREZ ARCILA	JOSEFINA GARCIA ALMAGUER
9) URUAPAN DEL PROGRESO	14) URUAPAN DEL PROGRESO	103) URUAPAN	1) URUAPAN DEL PROGRESO	2229	C2	COLEGIO DE BACHILLERES DEL ESTADO DE MICHOACÁN PLANTEL URUAPAN, CALLE FUENTES DE APATZINGAN, SIN NÚMERO, FRACCIONAMIENTO VILLAS DE LA FUENTE, CÓDIGO POSTAL 60133, URUAPAN, MICHOACÁN, ENTRE FUENTES DE CAPACUARO Y FUENTES PUREPECHAS	JANNETH GUADALUPE CHAVEZ MARTINEZ	MA. DOLORES HURTADO RODRIGUEZ	ARACELI GUTIERREZ PEÑA	RENE GARCIA HINOJOSA	EDGAR ALEJANDRO CAMPOS ESPINOZA	CARLOS GERARDO BAEZ ALVAREZ	GRISelda HERNANDEZ ESQUIVEL
9) URUAPAN DEL PROGRESO	14) URUAPAN DEL PROGRESO	103) URUAPAN	1) URUAPAN DEL PROGRESO	2229	C3	COLEGIO DE BACHILLERES DEL ESTADO DE MICHOACÁN PLANTEL URUAPAN, CALLE FUENTES DE APATZINGAN, SIN NÚMERO, FRACCIONAMIENTO VILLAS DE LA FUENTE, CÓDIGO POSTAL 60133, URUAPAN, MICHOACÁN, ENTRE FUENTES DE CAPACUARO Y FUENTES PUREPECHAS	JOSE FLORES CERVANTES	MARIA ELVA LOSUNA SUAREZ	NAYELI BUCIO ARROYO	AGUSTIN GERARDO GOMEZ GALVAN	JAVIER CUBILLO RAMIREZ	LAURA IVETH CENDEJAS AGUILAR	OSCAR HERRERA MAGALLANES
9) URUAPAN DEL PROGRESO	14) URUAPAN DEL PROGRESO	103) URUAPAN	1) URUAPAN DEL PROGRESO	2229	C4	COLEGIO DE BACHILLERES DEL ESTADO DE MICHOACÁN PLANTEL URUAPAN, CALLE FUENTES DE APATZINGAN, SIN NÚMERO, FRACCIONAMIENTO VILLAS DE LA FUENTE, CÓDIGO POSTAL 60133, URUAPAN, MICHOACÁN, ENTRE FUENTES DE CAPACUARO Y FUENTES PUREPECHAS	KAREN PATRICIA FLORES SANCHEZ	MARIA VICTORIA MAGAÑA BELTRAN	MANUEL CHAVEZ PULIDO	MARIA FERNANDA GOMEZ RAMIREZ	EMMANUEL ALEJANDRO GALVAN VALLADARES	ROCIO CHAPA ANGUIANO	MARIA GRACIELA MIRANDA LOPEZ
9) URUAPAN DEL PROGRESO	14) URUAPAN DEL PROGRESO	103) URUAPAN	1) URUAPAN DEL PROGRESO	2230	B1	ESCUELA PRIMARIA MANUEL ACUÑA, CALLE SALVADOR DALÍ, SIN NÚMERO, COLONIA 12 DE DICIEMBRE, CÓDIGO POSTAL 60134, URUAPAN, MICHOACÁN, ENTRE ANDADOR FRANS HALLS Y ANDADOR VAN GOGH	EDGAR ADAN CORONA CORONA	KEVIN DANIEL ESQUIVEL RODRIGUEZ	JESSICA LILIBETH GOMEZ GARDUÑO	CARMEN PATRICIA EQUIHUA DOMINGUEZ	FERNANDO BEJAR CERVANTES	GRECIA GABRIELA DIEGO MAGAÑA	ERNESTINA GARCIA LARA
9) URUAPAN DEL PROGRESO	14) URUAPAN DEL PROGRESO	103) URUAPAN	1) URUAPAN DEL PROGRESO	2230	C1	ESCUELA PRIMARIA MANUEL ACUÑA, CALLE SALVADOR DALÍ, SIN NÚMERO, COLONIA 12 DE DICIEMBRE, CÓDIGO POSTAL 60134, URUAPAN, MICHOACÁN, ENTRE ANDADOR FRANS HALLS Y ANDADOR VAN GOGH	MARIA DOLORES CORRO LOPEZ	LORENA EDITH AMEZCUA CARMONA	LINDA LILIANA BRAM ZARCO	MARIA CRISTINA ESTRADA ESPIRITU	J. BELEN CENDEJAS SANCHEZ	SHEILA SUSANA GARCIA JIMENEZ	MA. TERESA CAZARES PEREZ
9) URUAPAN DEL PROGRESO	14) URUAPAN DEL PROGRESO	103) URUAPAN	1) URUAPAN DEL PROGRESO	2230	C2	ESCUELA PRIMARIA MANUEL ACUÑA, CALLE SALVADOR DALÍ, SIN NÚMERO, COLONIA 12 DE DICIEMBRE, CÓDIGO POSTAL 60134, URUAPAN, MICHOACÁN, ENTRE ANDADOR FRANS HALLS Y ANDADOR VAN GOGH	JOSE DE JESUS GAYTAN GONZALEZ	JOSE FRANCISCO APARICIO MARTINEZ	MARISELA AMEZCUA MALDONADO	ANGEL DANIEL GALLARDO AGUILAR	DIANA EDITH CERVANTES GUTIERREZ	JORGE GONZALEZ ESTRADA	MARIO DE JESUS LOPEZ TORRES
9) URUAPAN DEL PROGRESO	14) URUAPAN DEL PROGRESO	103) URUAPAN	1) URUAPAN DEL PROGRESO	2230	C3	ESCUELA PRIMARIA MANUEL ACUÑA, CALLE SALVADOR DALÍ, SIN NÚMERO, COLONIA 12 DE DICIEMBRE, CÓDIGO POSTAL 60134, URUAPAN, MICHOACÁN, ENTRE ANDADOR FRANS HALLS Y ANDADOR VAN GOGH	BLANCA ESTELA HERNANDEZ LEON	MARIA GUADALUPE BELLO VILLEGAS	ALMA ROSA CERDA ESPINOSA	PASTOR GOMEZ CRUZ	MAGALI CORIA SALDIVAR	ANGELES HERNANDEZ ZAVALA	OCTAVIANO CORNEJO AVILA
9) URUAPAN DEL PROGRESO	14) URUAPAN DEL PROGRESO	103) URUAPAN	1) URUAPAN DEL PROGRESO	2231	B1	ESCUELA PRIMARIA LÁZARO CÁRDENAS, CALLE SANTOS DEGOLLADO, SIN NÚMERO LIBRAMIENTO ORIENTE, COLONIA LÁZARO CÁRDENAS, CÓDIGO POSTAL 60135, URUAPAN, MICHOACÁN, ENTRE RICARDO FLORES MAGÓN Y PASCUAL ORTÍZ RUBIO	SINTHIA MADELINE AMBRIZ LICEA	MARIA ANGELICA JIMENEZ LACHINO	PEDRO MENDOZA ROSAS	ALEJANDRA BARCENAS RICO	JORGE ANTONIO GARCIA CHAVEZ	HUGO GERARDO MORA LOPEZ	MARISELA MENDOZA MENDOZA
9) URUAPAN DEL PROGRESO	14) URUAPAN DEL PROGRESO	103) URUAPAN	1) URUAPAN DEL PROGRESO	2231	C1	ESCUELA PRIMARIA LÁZARO CÁRDENAS, CALLE SANTOS DEGOLLADO, SIN NÚMERO LIBRAMIENTO ORIENTE, COLONIA LÁZARO CÁRDENAS, CÓDIGO POSTAL 60135, URUAPAN, MICHOACÁN, ENTRE RICARDO FLORES MAGÓN Y PASCUAL ORTÍZ RUBIO	JUAN CARLOS MENDEZ ALEJANDRE	VERONICA ALEJANDRA JUAREZ ANGEL	JESUS ANTONIO CORNEJO TINOCO	LUIS MIGUEL GOMEZ PINEDA	ANA MARIA MONTELONGO PEREZ	AMALIA CONTRERAS LOPEZ	ISABEL DIAZ RAMIREZ
9) URUAPAN DEL PROGRESO	14) URUAPAN DEL PROGRESO	103) URUAPAN	1) URUAPAN DEL PROGRESO	2231	C2	ESCUELA PRIMARIA LÁZARO CÁRDENAS, CALLE SANTOS DEGOLLADO, SIN NÚMERO LIBRAMIENTO ORIENTE, COLONIA LÁZARO CÁRDENAS, CÓDIGO POSTAL 60135, URUAPAN, MICHOACÁN, ENTRE RICARDO FLORES MAGÓN Y PASCUAL ORTÍZ RUBIO	ALMA EDITH CAMPOS CASTILLO	DIEGO BAZAN ROMERO	GERARDO GARFIAS HURTADO	MANUEL GONZALEZ GARCIA	KARLA YAZMIN FUERTE GONZALEZ	SAMIRA YAMILET DUARTE CERVANTES	IGNACIO GARCIA SALAZAR
9) URUAPAN DEL PROGRESO	14) URUAPAN DEL PROGRESO	103) URUAPAN	1) URUAPAN DEL PROGRESO	2231	C3	ESCUELA PRIMARIA LÁZARO CÁRDENAS, CALLE SANTOS DEGOLLADO, SIN NÚMERO LIBRAMIENTO ORIENTE, COLONIA LÁZARO CÁRDENAS, CÓDIGO POSTAL 60135, URUAPAN, MICHOACÁN, ENTRE RICARDO FLORES MAGÓN Y PASCUAL ORTÍZ RUBIO	IRAI FLORES CHAVEZ	ROSA MARIA DEL CARMEN ACUÑA GOVEA	CUAUHTEMOC ALONSO RODRIGUEZ	GABRIEL GUTIERREZ GARCIA	ELOISA LOPEZ CASTAÑEDA	CARLOS ALFREDO GAMIÑO ALCANTAR	ANDRES MEIA BRIVIESCA
9) URUAPAN DEL PROGRESO	20) URUAPAN DEL PROGRESO	103) URUAPAN	1) URUAPAN DEL PROGRESO	2232	B1	DOMICILIO PARTICULAR, CALLE CLAVEL, NÚMERO 252, COLONIA LA MORA, CÓDIGO POSTAL 60130, URUAPAN, MICHOACÁN, ENTRE AZUCENA Y JAZMÍN	ALEJANDRO ESPINOZA RODRIGUEZ	JONATHAN JULIAN GOMEZ CHAVOYA	KAROL YARELI CORNELIO PEREZ	DANIEL AGUILAR BARRERA	LUCIA MARGARITA LOPEZ OLGUIN	RAQUEL ARROYO GOMEZ	RICARDO AGUILAR AGUILAR
9) URUAPAN DEL PROGRESO	20) URUAPAN DEL PROGRESO	103) URUAPAN	1) URUAPAN DEL PROGRESO	2232	C1	DOMICILIO PARTICULAR, CALLE CLAVEL, NÚMERO 252, COLONIA LA MORA, CÓDIGO POSTAL 60130, URUAPAN, MICHOACÁN, ENTRE AZUCENA Y JAZMÍN	MATILDE FIGUEROA HERRERA	MARTHA DANIELA GUTIERREZ MENDOZA	ALONDRA YADIRA JASSO NAVARRO	AGUSTIN CASTRO ALONSO	RAMON ARANDA MONDRAGON	EPIFANIO DIAZ GOMEZ	ROCELIA BUCIO CASTILLO
9) URUAPAN DEL PROGRESO	20) URUAPAN DEL PROGRESO	103) URUAPAN	1) URUAPAN DEL PROGRESO	2233	B1	DOMICILIO PARTICULAR, CALLE BUGAMBILIAS, NÚMERO 33, COLONIA LA MORA, CÓDIGO POSTAL 60130, URUAPAN, MICHOACÁN, ENTRE CALLE JAZMÍN Y AZUCENA	GILBERTO ALVARADO BAEZ	RAUL BELTRAN MORENO	NORBERTO EZEQUIEL ALMANZA FLORES	LAURA AGUILAR VILLASEÑOR	MARIA CELIA ALMONTES MADRIGAL	RAFAEL SERAFIN BUCIO RIOS	LIDIA BAILON RODRIGUEZ
9) URUAPAN DEL PROGRESO	20) URUAPAN DEL PROGRESO	103) URUAPAN	1) URUAPAN DEL PROGRESO	2233	C1	DOMICILIO PARTICULAR, CALLE BUGAMBILIAS, NÚMERO 33, COLONIA LA MORA, CÓDIGO POSTAL 60130, URUAPAN, MICHOACÁN, ENTRE CALLE JAZMÍN Y AZUCENA	KAREN IVETH ARGOTE TOVAR	MARICELA BUCIO GOVEA	EDUARDO ANDRADE MENDOZA	MA. ISABEL AGUILAR ZAVALA	MARIA MARICELA BACA SANTANA	MARIA LUISA ACOSTA ESQUIVEL	MARIA GUADALUPE BARBOSA LEON

Distrito Federal	Distrito Local	Municipio	Localidad	Sección	Casilla	Ubicación	Presidenta/e	Secretaria/o	1er. Escrutador	2do. Escrutador	1er. Suplente	2do. Suplente	3er. Suplente
9) URUAPAN DEL PROGRESO	20) URUAPAN DEL PROGRESO	103) URUAPAN	1) URUAPAN DEL PROGRESO	2233	S1	DOMICILIO PARTICULAR, CALLE BUGAMBILIAS, NÚMERO 33, COLONIA LA MORA, CÓDIGO POSTAL 60130, URUAPAN, MICHOACÁN, ENTRE CALLE JAZMÍN Y AZUCENA	JOSE BRAVO ZAMUDIO	KAREN TERESITA BARRIOS VILLANUEVA	GRECIA LIZBETH CALDERON CARLOS	REBECA AGUILAR ARELLANO	MA. CELIA ADAME VARGAS	JORGE BAILON RODRIGUEZ	GLORIA ACOSTA HERNANDEZ
9) URUAPAN DEL PROGRESO	20) URUAPAN DEL PROGRESO	103) URUAPAN	1) URUAPAN DEL PROGRESO	2234	B1	ESCUELA PRIMARIA MARIANO MATAMOROS, CALLE TULIPÁN, NÚMERO 545, COLONIA LA MORA, CÓDIGO POSTAL 60130, URUAPAN, MICHOACÁN, ENTRE GARDENIA Y MAGNOLIA	ESMERALDA MENDOZA GUZMAN	MONSERRAT ACEVEDO AGUILERA	LUIS ARTURO FERNANDEZ VERDUZZO	ALEJANDRA HIDALGO VARGAS	JOSE MANUEL CASTILLO RAMOS	MARIA CARMEN LLAMAS XX	RAMON BARRIGA RANGEL
9) URUAPAN DEL PROGRESO	20) URUAPAN DEL PROGRESO	103) URUAPAN	1) URUAPAN DEL PROGRESO	2234	C1	ESCUELA PRIMARIA MARIANO MATAMOROS, CALLE TULIPÁN, NÚMERO 545, COLONIA LA MORA, CÓDIGO POSTAL 60130, URUAPAN, MICHOACÁN, ENTRE GARDENIA Y MAGNOLIA	ANA CELIA LINARES LINARES	PATRICIO MAXIMILIANO MEJIA DUARTE	ULISES HERNANDEZ GARCIA	CHRISTIAN EDUARDO GARCIA ZARAGOZA	ELENA CORONA DELGADO	DIEGO SEBASTIAN ARREOLA GONZALEZ	ANA MARIA MENDEZ JIMENEZ
9) URUAPAN DEL PROGRESO	20) URUAPAN DEL PROGRESO	103) URUAPAN	1) URUAPAN DEL PROGRESO	2235	B1	ESCUELA PREPARATORIA LICENCIADO EDUARDO RUIZ, AVENIDA LÁZARO CÁRDENAS, NÚMERO 921, COLONIA REVOLUCIÓN, CÓDIGO POSTAL 60150, URUAPAN, MICHOACÁN, ENTRE AVENIDA LÁZARO CÁRDENAS Y PRIVADA CALZADA LA FUENTE	ABEL BLADIMIR AGUILERA ZARCO	ROCIO GABRIELA CORONA JIMENEZ	ALEJANDRO AGUILAR DIAZ	NANCY EDITH ARROYO GARCIA	FERNANDO ANGUIANO GARCIA	MIRIAM EDITH ALVAREZ VARGAS	LAURA ARREOLA NAVA
9) URUAPAN DEL PROGRESO	20) URUAPAN DEL PROGRESO	103) URUAPAN	1) URUAPAN DEL PROGRESO	2235	C1	ESCUELA PREPARATORIA LICENCIADO EDUARDO RUIZ, AVENIDA LÁZARO CÁRDENAS, NÚMERO 921, COLONIA REVOLUCIÓN, CÓDIGO POSTAL 60150, URUAPAN, MICHOACÁN, ENTRE AVENIDA LÁZARO CÁRDENAS Y PRIVADA CALZADA LA FUENTE	YOSHIRA SOLEDAD ANAYA MERCADO	ADRIANA LIZBETH ALFARO CORZA	PATRICIA ALCANTAR MARMOLEJO	JOSE SILVESTRE BANDERAS FUENTES	JESUS SALVADOR ARROYO GARCIA	MARIO ALBERTO ANDRADE LOPEZ	FELICIANO AGUILERA CRUZ
9) URUAPAN DEL PROGRESO	20) URUAPAN DEL PROGRESO	103) URUAPAN	1) URUAPAN DEL PROGRESO	2235	C2	ESCUELA PREPARATORIA LICENCIADO EDUARDO RUIZ, AVENIDA LÁZARO CÁRDENAS, NÚMERO 921, COLONIA REVOLUCIÓN, CÓDIGO POSTAL 60150, URUAPAN, MICHOACÁN, ENTRE AVENIDA LÁZARO CÁRDENAS Y PRIVADA CALZADA LA FUENTE	ISMAEL ARREGUIN SANCHEZ	ARELY JAZMIN ANGUIANO SANCHEZ	SHAADAN ALEJANDRO ARREOLA GARCIA	RAFAEL CHAVEZ GUTIERREZ	JAQUELINE ALCARAZ GAONA	M. BEATRIS ALVERTINA ALEJANDRE RAMIREZ	MARIA JUANA ALVEZ CAMPOS
9) URUAPAN DEL PROGRESO	20) URUAPAN DEL PROGRESO	103) URUAPAN	1) URUAPAN DEL PROGRESO	2236	B1	BIBLIOTECA PÚBLICA REGIONAL 2 DE AGOSTO, CALLE MORELOS, NÚMERO 142, COLONIA MORELOS, CÓDIGO POSTAL 60050, URUAPAN, MICHOACÁN, ENTRE CALLE HILANDEROS Y GALEANA	ROGELIO ACHA GERONIMO	MA GRACIELA PALAFOX LOPEZ	ABRIL GUTIERREZ MONDRAGON	GLADIS GUTIERREZ MONDRAGON	EZEQUIEL LINARES PEREZ	CARLOS FRANCISCO DIAZ GALVAN	AMERICA DEL SOCORRO DIAZ GALVAN
9) URUAPAN DEL PROGRESO	20) URUAPAN DEL PROGRESO	103) URUAPAN	1) URUAPAN DEL PROGRESO	2237	B1	ESTACIONAMIENTO, PRIVADA JOSÉ MARÍA MORELOS, NÚMERO 11, COLONIA CENTRO, CÓDIGO POSTAL 60000, URUAPAN, MICHOACÁN, ENTRE PROLONGACIÓN NICOLÁS BRAVO Y AVENIDA JOSÉ MARÍA MORELOS	BERTHA ALICIA ANDERS PADILLA	LAZARO ALBERTO BAEZ SERPA	ELIZABETH ALEJANDRA ACEVEDO CHAVEZ	MONICA ALDAZ OROZCO	FERNANDO CAMARILLO ACOSTA	KAREN CAMPOS ESTRADA	SILVIA AGUILAR CASTILLO
9) URUAPAN DEL PROGRESO	14) URUAPAN DEL PROGRESO	103) URUAPAN	1) URUAPAN DEL PROGRESO	2238	B1	EXPLANADA DEL PARQUE NACIONAL, CALZADA FRAY JUAN DE SAN MIGUEL, NÚMERO 1, COLONIA LA QUINTA, CÓDIGO POSTAL 60030, URUAPAN, MICHOACÁN, FRENTE AL OXXO	VIRIDIANA AREVALO VARGAS	FABIOLA CAREY GONZALEZ	CLAUDIA ESTELA BARRAGAN GONZALEZ	MARGARITA BENITEZ GUILLEN	BERTHA YURITZI AYALA ACOSTA	ANA MARIA CAMPOS TEJEDA	YGNACIO CARDENAS NAVARRETE
9) URUAPAN DEL PROGRESO	14) URUAPAN DEL PROGRESO	103) URUAPAN	1) URUAPAN DEL PROGRESO	2238	S1	EXPLANADA DEL PARQUE NACIONAL, CALZADA FRAY JUAN DE SAN MIGUEL, NÚMERO 1, COLONIA LA QUINTA, CÓDIGO POSTAL 60030, URUAPAN, MICHOACÁN, FRENTE AL OXXO	LOURDES ALFARO MENDEZ	JOSE ANTONIO BARRON GERVASIO	PAULINA ANTONIA ALVAREZ MADRIGAL	EDITH BARRIENTOS ALVAREZ	LUIS ENRIQUE CAREY GONZALEZ	RIGOBERTO BUSTOS VARGAS	ALEJANDRO CAREY GONZALEZ
9) URUAPAN DEL PROGRESO	14) URUAPAN DEL PROGRESO	103) URUAPAN	1) URUAPAN DEL PROGRESO	2239	B1	EXFÁBRICA DE HILADOS Y TEJIDOS SAN PEDRO, CALLE MIGUEL TREVIÑO, NÚMERO 57, BARRIO SAN PEDRO, CÓDIGO POSTAL 60070, URUAPAN, MICHOACÁN, ENTRE JESÚS GARCÍA Y ARTÍCULO 123	ATZIRI YANET ALVAREZ LOPEZ	RAMON ANTONIO MENDOZA	MARIA DORA AGUIRRE ZEPEDA	J. GUADALUPE AMEZCUA GOVEA	MARIA DEL CONSUELO ALVAREZ ROJAS	ALICIA BAILON FERNANDEZ	GRACIELA ARIAS RIOS
9) URUAPAN DEL PROGRESO	14) URUAPAN DEL PROGRESO	103) URUAPAN	1) URUAPAN DEL PROGRESO	2239	C1	EXFÁBRICA DE HILADOS Y TEJIDOS SAN PEDRO, CALLE MIGUEL TREVIÑO, NÚMERO 57, BARRIO SAN PEDRO, CÓDIGO POSTAL 60070, URUAPAN, MICHOACÁN, ENTRE JESÚS GARCÍA Y ARTÍCULO 123	ROSARIO SARAI ALVAREZ CERVANTES	CARMEN GUADALUPE ARCIGA MAGAÑA	MA DE LOS ANGELES BAILON SERDA	RAMON BAEZ RODRIGUEZ	SALUD ARCIGA AGUILAR	MARGARITA BARRAGAN BETANCIO	GENARO BAÑALES GARCIA
9) URUAPAN DEL PROGRESO	20) URUAPAN DEL PROGRESO	103) URUAPAN	1) URUAPAN DEL PROGRESO	2240	B1	ESTACIÓN 50 DE BOMBEROS VOLUNTARIOS, NICOLÁS BRAVO, NÚMERO 12, COLONIA CENTRO, CÓDIGO POSTAL 60000, URUAPAN, MICHOACÁN, ENTRE CALLE CUPATITZIO Y AVENIDA 5 DE FEBRERO	MA. PATRICIA MALDONADO SALAS	JOSEFINA CORDOBA OCHOA	EDUARDO GUILLERMO HERNANDEZ GUTIERREZ	AMPARO STEFANIA MADRIGAL REYES	PATRICIA CERDA MORALES	REYNALDO MARTINEZ MARTINEZ	ROSA MARIA HUAROTA MOLLINEDA
9) URUAPAN DEL PROGRESO	20) URUAPAN DEL PROGRESO	103) URUAPAN	1) URUAPAN DEL PROGRESO	2241	B1	COLEGIO PIERRE FAURE, CALLE DOCTOR RAFAEL ALVARADO, NÚMERO 12, COLONIA MORELOS, CÓDIGO POSTAL 60050, URUAPAN, MICHOACÁN, ENTRE AVENIDA 5 DE MAYO Y JUSTO MENDOZA	CLAUDIA YOLANDA ALCALA VARGAS	AIDA YOJHARA ARCLA MORA	LEONEL AVILA DIAZ	KATIA DELFINA ANASTACIO TORAL	MARIA DEL CARMEN ARRIAGA SUAREZ	YOLANDA LETICIA BELTRAN GALLARDO	MIGUEL ANGEL CATALAN ARELLANO
9) URUAPAN DEL PROGRESO	20) URUAPAN DEL PROGRESO	103) URUAPAN	1) URUAPAN DEL PROGRESO	2241	C1	COLEGIO PIERRE FAURE, CALLE DOCTOR RAFAEL ALVARADO, NÚMERO 12, COLONIA MORELOS, CÓDIGO POSTAL 60050, URUAPAN, MICHOACÁN, ENTRE AVENIDA 5 DE MAYO Y JUSTO MENDOZA	JULIO CESAR ALFARO RAMIREZ	HECTOR ARIAS RODRIGUEZ	MARIA DE LOS ANGELES BENITEZ LEAL	ALBERTO FRANCISCO ANASTASIO MEJIA	GEORGINA ESMERALDA BAEZA BENITEZ	ANA AGUILERA MAGAÑA	CRICELIA BERNARDINO PINEDA
9) URUAPAN DEL PROGRESO	20) URUAPAN DEL PROGRESO	103) URUAPAN	1) URUAPAN DEL PROGRESO	2242	B1	DOMICILIO PARTICULAR, AVENIDA BENITO JUÁREZ, NÚMERO 144 C, COLONIA LA MAGDALENA, CÓDIGO POSTAL 60080, URUAPAN, MICHOACÁN, ENTRE CALLE HILANDEROS Y CALLE GALEANA	RICARDO MENDEZ LANDA	LUIS ERNESTO DE LARA GUTIERREZ	VICTOR MANUEL MACIAS FABELA	MARIA FERNANDA MAGALLAN MACIAS	GABRIELA GARCIA ESQUIVEL	JUANA CONTRERAS GARCIA	MARGARITA ROCIO HUANOSTO RODRIGUEZ
9) URUAPAN DEL PROGRESO	20) URUAPAN DEL PROGRESO	103) URUAPAN	1) URUAPAN DEL PROGRESO	2243	B1	ANTIGUA BODEGA DE GRANOS DE FERROCARRILES, PASEO GENERAL LÁZARO CÁRDENAS, SIN NÚMERO, COLONIA LA CEDRERA, CÓDIGO POSTAL 60150, URUAPAN, MICHOACÁN, A UN COSTADO DE HONDA MONARCA URUAPAN	LUIS ADRIAN GARZA TINAJERO	MISAEI FIERROS DOMINGUEZ	YANIN EUNICE CRUZ MORALES	BLANCA ARACELI LOPEZ ESQUIVEL	MARIA SILVIA ARROYO VIVEROS	JORGE JIMENEZ MANZO	FRANCISCO HERNANDEZ RUIZ
9) URUAPAN DEL PROGRESO	20) URUAPAN DEL PROGRESO	103) URUAPAN	1) URUAPAN DEL PROGRESO	2243	C1	ANTIGUA BODEGA DE GRANOS DE FERROCARRILES, PASEO GENERAL LÁZARO CÁRDENAS, SIN NÚMERO, COLONIA LA CEDRERA, CÓDIGO POSTAL 60150, URUAPAN, MICHOACÁN, A UN COSTADO DE HONDA MONARCA URUAPAN	GABRIELA YAZMIN AVILA GUZMAN	ESMERALDA GARCIA MORA	STEPHANY JANAI ESPINAL ORDUÑA	RAFAEL LUCAS ROSALES	CARLOS DAMIAN ARZATE OLVERA	ISAAC BERNABE LUCAS VALERIO	CRISPIN ESCALANTE JOAQUINDI

Distrito Federal	Distrito Local	Municipio	Localidad	Sección	Casilla	Ubicación	Presidenta/e	Secretaria/o	1er. Escrutador	2do. Escrutador	1er. Suplente	2do. Suplente	3er. Suplente
9) URUAPAN DEL PROGRESO	20) URUAPAN DEL PROGRESO	103) URUAPAN	1) URUAPAN DEL PROGRESO	2243	C2	ANTIGUA BODEGA DE GRANOS DE FERROCARRILES, PASEO GENERAL LÁZARO CÁRDENAS, SIN NÚMERO, COLONIA LA CEDRERA, CÓDIGO POSTAL 60150, URUAPAN, MICHOACÁN, A UN COSTADO DE HONDA MONARCA URUAPAN	DAVID URIEL BARAJAS RENTERIA	SANDRA GABRIELA BALLESTEROS HUAPE	LUIS SERGIO GUTIERREZ PINEDA	GRISELDA LUNA CASTRO	EDUARDO GUADALUPE GUTIERREZ PINEDA	LUIS ALBERTO HERNANDEZ DE LA CRUZ	MARIANA ESCOBAR SERVIN
9) URUAPAN DEL PROGRESO	20) URUAPAN DEL PROGRESO	103) URUAPAN	1) URUAPAN DEL PROGRESO	2244	B1	CANCHA DE BASQUETBOL, CALLE LIRIO, SIN NÚMERO, COLONIA PRIMERO DE MAYO, CÓDIGO POSTAL 60153, URUAPAN, MICHOACÁN, ENTRE CALLE 2 Y CALLE 3, FRENTE A LA LECHERÍA	BEATRIZ ARACELI AGUILAR PEDRAZA	GABRIELA DECIBEL GARCIA IBARRA	MARTHA MORELIA GARCIA IBARRA	MARTHA ALICIA ESQUIVEL ZUÑIGA	IVAN CALDERON GAONA	YESSICA VALERIA JUAREZ PANIAHUA	JORGE EDUARDO GUDIÑO CORTES
9) URUAPAN DEL PROGRESO	20) URUAPAN DEL PROGRESO	103) URUAPAN	1) URUAPAN DEL PROGRESO	2244	C1	CANCHA DE BASQUETBOL, CALLE LIRIO, SIN NÚMERO, COLONIA PRIMERO DE MAYO, CÓDIGO POSTAL 60153, URUAPAN, MICHOACÁN, ENTRE CALLE 2 Y CALLE 3, FRENTE A LA LECHERÍA	LUIS ANTONIO ARROYO RUEDA	MARIO GUTIERREZ TOVAR	JESUS HUMBERTO CASTILLO NARANJO	ROSA MARIA JUAREZ OROZCO	RUTH IVETH ESTRADA PEREZ	NORMA BARRIGA XX	MARIA SOCORRO GUDIÑO JUAREZ
9) URUAPAN DEL PROGRESO	20) URUAPAN DEL PROGRESO	103) URUAPAN	1) URUAPAN DEL PROGRESO	2244	C2	CANCHA DE BASQUETBOL, CALLE LIRIO, SIN NÚMERO, COLONIA PRIMERO DE MAYO, CÓDIGO POSTAL 60153, URUAPAN, MICHOACÁN, ENTRE CALLE 2 Y CALLE 3, FRENTE A LA LECHERÍA	VIRGINIA GARCIA CORONA	NADIA ARIANA HERNANDEZ ALFARO	KARLA VALERIA HURTADO VALENCIA	JUANA YADIRA LUNA LAGUNAS	JOSECRISTOFER LEONEL HERNANDEZ CHAVIRA	SANDRA PAULETTE ELIAS AGUIÑIGA	MARTHA MARIA GUTIERREZ BALDIVIA
9) URUAPAN DEL PROGRESO	20) URUAPAN DEL PROGRESO	103) URUAPAN	1) URUAPAN DEL PROGRESO	2245	B1	PLAZA DE LA COLONIA, CALLE LIRIO, SIN NÚMERO, COLONIA FELIPE CARRILLO PUERTO, CÓDIGO POSTAL 60053, URUAPAN, MICHOACÁN, ENTRE CALLE DOY T TRES	JORGE AGUILAR RODRIGUEZ	DAMARIS DALILA BENITEZ CORIA	ERIK RICARDO GARCIA SANCHEZ	ROSA MARIA ARREOLA JERONIMO	RODRIGO CORONA BERMUDEZ	PEDRO JESUS GUERRA PACHECO	MARIA ROSA CALDERON PIÑA
9) URUAPAN DEL PROGRESO	20) URUAPAN DEL PROGRESO	103) URUAPAN	1) URUAPAN DEL PROGRESO	2245	C1	PLAZA DE LA COLONIA, CALLE LIRIO, SIN NÚMERO, COLONIA FELIPE CARRILLO PUERTO, CÓDIGO POSTAL 60053, URUAPAN, MICHOACÁN, ENTRE CALLE DOY T TRES	ELIZABETH AGUILAR MEDINA	JULIAN BENITEZ MEDINA	ISAI AGUILAR REYES	KARLA AVILA ZAMUDIO	CARLOS DANIEL FUERTE MEJIA	VERONICA HERNANDEZ ALEJANDRE	MA ELENA CHAVEZ LEON
9) URUAPAN DEL PROGRESO	20) URUAPAN DEL PROGRESO	103) URUAPAN	1) URUAPAN DEL PROGRESO	2246	B1	ESCUELA PRIMARIA FRANCISCO VILLA, CALLE CINCO, NÚMERO 314, COLONIA FRANCISCO VILLA, CÓDIGO POSTAL 60153, URUAPAN, MICHOACÁN, ENTRE PROLONGACIÓN NARDO Y PROLONGACIÓN MARAVILLAS	DIANA LISSET BARAJAS MEDRANO	MARTIN ALEJANDRO ARROYO HERNANDEZ	ARMANDO CUADRA ESTRADA	ABEL OMAR BARAJAS MEDRANO	CARLOS ALFREDO GARCIA ROMAN	EDUARDO GARFIAS MEZA	FELIX GERARDO HERNANDEZ GARCIA
9) URUAPAN DEL PROGRESO	20) URUAPAN DEL PROGRESO	103) URUAPAN	1) URUAPAN DEL PROGRESO	2246	C1	ESCUELA PRIMARIA FRANCISCO VILLA, CALLE CINCO, NÚMERO 314, COLONIA FRANCISCO VILLA, CÓDIGO POSTAL 60153, URUAPAN, MICHOACÁN, ENTRE PROLONGACIÓN NARDO Y PROLONGACIÓN MARAVILLAS	JESUS ALFONSO LANDA URBINA	JACQUELINE ESPINOZA MELGAREJO	HECTOR DANIEL GARCIA MAGALLAN	ADOLFO BRAVO ALCAÑA	JESUS ESTRELLA FERNANDEZ	CESAR URIEL GONZALEZ MORALES	NORMA ANGELICA CARRILLO AGUILAR
9) URUAPAN DEL PROGRESO	20) URUAPAN DEL PROGRESO	103) URUAPAN	1) URUAPAN DEL PROGRESO	2247	B1	JARDÍN DE NIÑOS EJÉRCITO MEXICANO, CALLE GENERAL CRISTÓBAL LIMÓN, NÚMERO 10, COLONIA EJÉRCITO MEXICANO, CÓDIGO POSTAL 60154, URUAPAN, MICHOACÁN, ENTRE GENERAL MANUEL M. SANTOS Y CANAL DE AGUAS NEGRAS	CECILIA HIDALGO JUAREZ	DANIEL ALEJANDRO MORA GALLARDO	CLAUDIA GARCIA TORRES	CARLOS ALMONTES TALAVERA	BRAULIA CATALINA PEÑA ALVAREZ	MARIO CRUZ HERNANDEZ QUINTERO	ELFEGA DIAZ BARRIGA CHAVEZ
9) URUAPAN DEL PROGRESO	20) URUAPAN DEL PROGRESO	103) URUAPAN	1) URUAPAN DEL PROGRESO	2247	C1	JARDÍN DE NIÑOS EJÉRCITO MEXICANO, CALLE GENERAL CRISTÓBAL LIMÓN, NÚMERO 10, COLONIA EJÉRCITO MEXICANO, CÓDIGO POSTAL 60154, URUAPAN, MICHOACÁN, ENTRE GENERAL MANUEL M. SANTOS Y CANAL DE AGUAS NEGRAS	ERIKA PAULETTE DIAZ CHAVEZ	ROSALBA GUZMAN ORTIZ	ROSA MARTA MEDINA MEDINA	GRACIELA BASTIDA SERENO	BLANCA PATRICIA CIPRES FIGUEROA	LUCIA NAVARRETTE SAUCEDO	MARIA ELENA DIAZ CONTRERAS
9) URUAPAN DEL PROGRESO	20) URUAPAN DEL PROGRESO	103) URUAPAN	1) URUAPAN DEL PROGRESO	2247	C2	JARDÍN DE NIÑOS EJÉRCITO MEXICANO, CALLE GENERAL CRISTÓBAL LIMÓN, NÚMERO 10, COLONIA EJÉRCITO MEXICANO, CÓDIGO POSTAL 60154, URUAPAN, MICHOACÁN, ENTRE GENERAL MANUEL M. SANTOS Y CANAL DE AGUAS NEGRAS	JUAN MANUEL HERNANDEZ GARCIA	BRYAN EDUARDO DE LA FUENTE VALENCIA	MARIA VERONICA MENDEZ MEJIA	MA. SOCORRO ESTRADA TAMAYO	JOSE CRUZ JACOBO PEÑA	JOSEFINA MONDRAGON CHAVEZ	MA. DE LOURDES FERNANDEZ FIGUEROA
9) URUAPAN DEL PROGRESO	14) URUAPAN DEL PROGRESO	103) URUAPAN	1) URUAPAN DEL PROGRESO	2248	B1	ESCUELA PRIMARIA GENERAL IGNACIO ZARAGOZA, CALLE DOCTOR VALENTÍN GÓMEZ FARIÁS, NÚMERO 5, COLONIA DOCTORES, CÓDIGO POSTAL 60154, URUAPAN, MICHOACÁN, ENTRE AVENIDA DE LAS TORRES Y RÍO SANTA BÁRBARA	YUNUEN ALEJANDRA ARELLANO GUDIÑO	JOCELYN GUADALUPE ANGEL MARTINEZ	JESUS DANIEL CASTILLO BARAJAS	MARIA DEL SOCORRO GUTIERREZ AREVALO	MARIA GUADALUPE CASTRO MARTINEZ	LUZ MARIA FUERTE ZAMORA	J. JESUS AVILES SOLIS
9) URUAPAN DEL PROGRESO	14) URUAPAN DEL PROGRESO	103) URUAPAN	1) URUAPAN DEL PROGRESO	2248	C1	ESCUELA PRIMARIA GENERAL IGNACIO ZARAGOZA, CALLE DOCTOR VALENTÍN GÓMEZ FARIÁS, NÚMERO 5, COLONIA DOCTORES, CÓDIGO POSTAL 60154, URUAPAN, MICHOACÁN, ENTRE AVENIDA DE LAS TORRES Y RÍO SANTA BÁRBARA	JULIO ADRIAN CORTEZ CRUZ	MARIA GUADALUPE ARREOLA VILLA	ROSA MARIA CHACON CARTAGENA	JOSE GUADALUPE HINOJOSA CABRERA	JOANA MONSERRAT CERVANTES HERNANDEZ	MA. ANALEYVA GONZALEZ RODRIGUEZ	SUSANA AYALA PACHECO
9) URUAPAN DEL PROGRESO	14) URUAPAN DEL PROGRESO	103) URUAPAN	1) URUAPAN DEL PROGRESO	2248	C2	ESCUELA PRIMARIA GENERAL IGNACIO ZARAGOZA, CALLE DOCTOR VALENTÍN GÓMEZ FARIÁS, NÚMERO 5, COLONIA DOCTORES, CÓDIGO POSTAL 60154, URUAPAN, MICHOACÁN, ENTRE AVENIDA DE LAS TORRES Y RÍO SANTA BÁRBARA	YAZMIN ALEJANDRA ESPINOSA CERVANTES	ABEL RODRIGO BARAJAS VAZQUEZ	LORENA COLIN SANCHEZ	JOSE LUIS LEDEZMA ZAMUDIO	DIANA OFELIA DIAZ DAVILA	LUCIANO ALVAREZ SUAREZ	ESTHER CONSTANCIO MORALES
9) URUAPAN DEL PROGRESO	14) URUAPAN DEL PROGRESO	103) URUAPAN	1) URUAPAN DEL PROGRESO	2248	C3	ESCUELA PRIMARIA GENERAL IGNACIO ZARAGOZA, CALLE DOCTOR VALENTÍN GÓMEZ FARIÁS, NÚMERO 5, COLONIA DOCTORES, CÓDIGO POSTAL 60154, URUAPAN, MICHOACÁN, ENTRE AVENIDA DE LAS TORRES Y RÍO SANTA BÁRBARA	JONATAN GARCIA VILLASEÑOR	JOSE BARRERA RODRIGUEZ	SALVADOR CONTRERAS RODRIGUEZ	BENITA LEON LEON	MIGUEL FIGUEROA CONTRERAS	ANTONIO CAMARGO BELMONTES	ERIKA YAZMIN HERNANDEZ GUILLEN
9) URUAPAN DEL PROGRESO	14) URUAPAN DEL PROGRESO	103) URUAPAN	1) URUAPAN DEL PROGRESO	2248	C4	ESCUELA PRIMARIA GENERAL IGNACIO ZARAGOZA, CALLE DOCTOR VALENTÍN GÓMEZ FARIÁS, NÚMERO 5, COLONIA DOCTORES, CÓDIGO POSTAL 60154, URUAPAN, MICHOACÁN, ENTRE AVENIDA DE LAS TORRES Y RÍO SANTA BÁRBARA	J. JESUS GOMEZ CUEVAS	EDER JAIR ENRIQUEZ GUZMAN	JUANA DURAN AMBROSIO	DULCE CECILIA LEON RAMIREZ	MARIA GUADALUPE GOMEZ MAGAÑA	GIANEYRI FABIOLA CARPIO GARCIA	ASTRID YAHAIRA LEON RAMIREZ

Distrito Federal	Distrito Local	Municipio	Localidad	Sección	Casilla	Ubicación	Presidenta/e	Secretaria/o	1er. Escrutador	2do. Escrutador	1er. Suplente	2do. Suplente	3er. Suplente
9) URUAPAN DEL PROGRESO	14) URUAPAN DEL PROGRESO	103) URUAPAN	1) URUAPAN DEL PROGRESO	2248	C5	ESCUELA PRIMARIA GENERAL IGNACIO ZARAGOZA, CALLE DOCTOR VALENTÍN GÓMEZ FARIAS, NÚMERO 5, COLONIA DOCTORES, CÓDIGO POSTAL 60154, URUAPAN, MICHOACÁN, ENTRE AVENIDA DE LAS TORRES Y RÍO SANTA BÁRBARA	JUANA GOMEZ PINEDA	JUAN MANUEL GRACIAN MANDUJANO	ADAN ESQUIVEL ADAME	GERARDO ARROYO PEREZ	JORGE URIEL GUZMAN NAVARRO	OMAR HERMENEGILDO PIMENTEL	ELIZABETH ALVAREZ REYES
9) URUAPAN DEL PROGRESO	14) URUAPAN DEL PROGRESO	103) URUAPAN	1) URUAPAN DEL PROGRESO	2248	C6	ESCUELA PRIMARIA GENERAL IGNACIO ZARAGOZA, CALLE DOCTOR VALENTÍN GÓMEZ FARIAS, NÚMERO 5, COLONIA DOCTORES, CÓDIGO POSTAL 60154, URUAPAN, MICHOACÁN, ENTRE AVENIDA DE LAS TORRES Y RÍO SANTA BÁRBARA	JOSE ESAUL GONZALEZ ALVAREZ	VICTOR MANUEL HERNANDEZ GARCIA	HECTOR LUIS ESTRADA ZEPEDA	EDUARDO BARRERA TALINGO	SUSANA AGUIRRE OCHOA	JOSE JESUS LOPEZ MONTERO	HUMBERTO ALVAREZ SANDOVAL
9) URUAPAN DEL PROGRESO	14) URUAPAN DEL PROGRESO	103) URUAPAN	1) URUAPAN DEL PROGRESO	2248	C7	ESCUELA PRIMARIA GENERAL IGNACIO ZARAGOZA, CALLE DOCTOR VALENTÍN GÓMEZ FARIAS, NÚMERO 5, COLONIA DOCTORES, CÓDIGO POSTAL 60154, URUAPAN, MICHOACÁN, ENTRE AVENIDA DE LAS TORRES Y RÍO SANTA BÁRBARA	ALMA DELIA LEON RODRIGUEZ	SANDRA HURTADO PEDRISCO	MILAGROS GUADALUPE FARIAS TALAVERA	AGUSTIN CALVILLO TOVAR	JOSE MARIA BARRAGAN SANTOYO	SALVADOR AGUILAR BARRERA	JULIO ALEJANDRO ARRIAGA LEON
9) URUAPAN DEL PROGRESO	14) URUAPAN DEL PROGRESO	103) URUAPAN	1) URUAPAN DEL PROGRESO	2248	C8	ESCUELA PRIMARIA GENERAL IGNACIO ZARAGOZA, CALLE DOCTOR VALENTÍN GÓMEZ FARIAS, NÚMERO 5, COLONIA DOCTORES, CÓDIGO POSTAL 60154, URUAPAN, MICHOACÁN, ENTRE AVENIDA DE LAS TORRES Y RÍO SANTA BÁRBARA	CRISTINA AGUILAR LEMUS	MARIBEL LOMBERA GORDILLO	MIRELLA GALLEGOS HUITRON	KARLA ARACELI CHAVEZ PIÑON	MA. GUADALUPE ESTRADA CASTILLO	MARINA ALMONTE MENDEZ	ARMANDO HERRERA PIO
9) URUAPAN DEL PROGRESO	14) URUAPAN DEL PROGRESO	103) URUAPAN	1) URUAPAN DEL PROGRESO	2248	C9	ESCUELA PRIMARIA GENERAL IGNACIO ZARAGOZA, CALLE DOCTOR VALENTÍN GÓMEZ FARIAS, NÚMERO 5, COLONIA DOCTORES, CÓDIGO POSTAL 60154, URUAPAN, MICHOACÁN, ENTRE AVENIDA DE LAS TORRES Y RÍO SANTA BÁRBARA	DANIEL CERRILLO RAMIREZ	DAVID ALEJANDRO ANDRADE MENCHACA	MIGUEL ANGEL GUERRERO CALDERON	AVELINO GALVAN CEJA	SALVADOR JR. BECERRA ELIZARRARAS	MARIA GUADALUPE ALVAREZ OROZCO	FARID HURTADO ESQUIVEL
9) URUAPAN DEL PROGRESO	20) URUAPAN DEL PROGRESO	103) URUAPAN	1) URUAPAN DEL PROGRESO	2249	B1	ESCUELA PRIMARIA TIERRA Y LIBERTAD, CALLE PLAN DE AGUA PRIETA, NÚMERO 5, COLONIA TIERRA Y LIBERTAD, CÓDIGO POSTAL 60154, URUAPAN, MICHOACÁN, ENTRE JOSEFA ORTÍZ DE DOMÍNGUEZ Y TIERRA Y LIBERTAD	PASCUAL LARA REYES	FELICITAS CAMACHO MACIEL	CLAUDIA BERENICE AGUILAR GOMEZ	ADRIANA AYALA ALTAMIRANO	VERONICA INFANTE JUAREZ	ROSALINA HERNANDEZ GAITAN	EVELIA FLORES GARCIA
9) URUAPAN DEL PROGRESO	20) URUAPAN DEL PROGRESO	103) URUAPAN	1) URUAPAN DEL PROGRESO	2249	C1	ESCUELA PRIMARIA TIERRA Y LIBERTAD, CALLE PLAN DE AGUA PRIETA, NÚMERO 5, COLONIA TIERRA Y LIBERTAD, CÓDIGO POSTAL 60154, URUAPAN, MICHOACÁN, ENTRE JOSEFA ORTÍZ DE DOMÍNGUEZ Y TIERRA Y LIBERTAD	ITZEL ALEJANDRA GARCIA GONZALEZ	CARMEN SARAI LEMUS CASTRO	SALVADOR ALVAREZ ACOSTA	JUAN CARLOS CEJA ANGEL	EDGAR FRANCISCO JAIMES LUNA	JOSEFINA BECERRA ESPINO	MARIBEL GARCIA DIAZ
9) URUAPAN DEL PROGRESO	20) URUAPAN DEL PROGRESO	103) URUAPAN	1) URUAPAN DEL PROGRESO	2249	C2	ESCUELA PRIMARIA TIERRA Y LIBERTAD, CALLE PLAN DE AGUA PRIETA, NÚMERO 5, COLONIA TIERRA Y LIBERTAD, CÓDIGO POSTAL 60154, URUAPAN, MICHOACÁN, ENTRE JOSEFA ORTÍZ DE DOMÍNGUEZ Y TIERRA Y LIBERTAD	YUNUHEN EMIGDIA BAÑOS BRAVO	MA DE LA LUZ BOTELLO OROZCO	GUADALUPE ESMERALDA ALVARADO LOPEZ	MIRIAN CONSTANTINO HUERTA	YADIRA LEGORRETA CASTILLO	AUCIA CRUZ RIVERA	MARIA AMEZCUA MAGAÑA
9) URUAPAN DEL PROGRESO	20) URUAPAN DEL PROGRESO	103) URUAPAN	1) URUAPAN DEL PROGRESO	2249	C3	ESCUELA PRIMARIA TIERRA Y LIBERTAD, CALLE PLAN DE AGUA PRIETA, NÚMERO 5, COLONIA TIERRA Y LIBERTAD, CÓDIGO POSTAL 60154, URUAPAN, MICHOACÁN, ENTRE JOSEFA ORTÍZ DE DOMÍNGUEZ Y TIERRA Y LIBERTAD	ADRIANA MONTSERRAT BARBOSA ESTUDILLO	PATRICIO GONZALEZ GARCIA	BLANCA ESTHELA ANINCERA ARREOLA	ARMANDO CONSTANTINO LOPEZ	MAYLET MAGAÑA SANCHEZ	MARIA ISABEL MANZO CHAVEZ	ADRIAN GUTIERREZ GUILLEN
9) URUAPAN DEL PROGRESO	20) URUAPAN DEL PROGRESO	103) URUAPAN	1) URUAPAN DEL PROGRESO	2250	B1	ESCUELA SECUNDARIA TÉCNICA NÚMERO 102, CALLE EMILIANO ZAPATA, SIN NÚMERO, COLONIA TIERRA Y LIBERTAD, CÓDIGO POSTAL 60154, URUAPAN, MICHOACÁN, ENTRE CALLE AGAVE Y CALLE ABETO	YOLANDA JANETH ALCALA RODRIGUEZ	ALEJANDRO BELMONTES MARTINEZ	TANIA YURITZI ALISEA REYES	MONICA LIZBETH CHAVEZ ALMONTES	RODRIGO BUSTOS PANIAGUA	MARTIN CHAVEZ CRUZ	MIRIAM YAZMIN ALFARO LARA
9) URUAPAN DEL PROGRESO	20) URUAPAN DEL PROGRESO	103) URUAPAN	1) URUAPAN DEL PROGRESO	2250	C1	ESCUELA SECUNDARIA TÉCNICA NÚMERO 102, CALLE EMILIANO ZAPATA, SIN NÚMERO, COLONIA TIERRA Y LIBERTAD, CÓDIGO POSTAL 60154, URUAPAN, MICHOACÁN, ENTRE CALLE AGAVE Y CALLE ABETO	NANCY ELIZABETH GARCIA SILVA	ERENDIRA GUADALUPE ESCOBAR MEJIA	YESSICA GUADALUPE AMADOR ANGEL	PATRICIA CHAVEZ MONCADA	MARIA JUANA CALDERON PIÑON	ALEJANDRO ANDAYA POSAS	MARIA OLIVA CASILLAS HERNANDEZ
9) URUAPAN DEL PROGRESO	20) URUAPAN DEL PROGRESO	103) URUAPAN	1) URUAPAN DEL PROGRESO	2250	C2	ESCUELA SECUNDARIA TÉCNICA NÚMERO 102, CALLE EMILIANO ZAPATA, SIN NÚMERO, COLONIA TIERRA Y LIBERTAD, CÓDIGO POSTAL 60154, URUAPAN, MICHOACÁN, ENTRE CALLE AGAVE Y CALLE ABETO	DAVID PABLO CHAVEZ NABOR	YARID YUNUEN FABELA BARRERA	ALICIA AMBRIZ GRANADOS	MARIA SANJUANA CRUZ HERNANDEZ	ROSA CASTRO SANCHEZ	RICARDO ARREGUIN HUERTA	IRMA ESCALERA MEJIA
9) URUAPAN DEL PROGRESO	20) URUAPAN DEL PROGRESO	103) URUAPAN	1) URUAPAN DEL PROGRESO	2250	C3	ESCUELA SECUNDARIA TÉCNICA NÚMERO 102, CALLE EMILIANO ZAPATA, SIN NÚMERO, COLONIA TIERRA Y LIBERTAD, CÓDIGO POSTAL 60154, URUAPAN, MICHOACÁN, ENTRE CALLE AGAVE Y CALLE ABETO	LAURA GAONA JIMENEZ	YADIRA GAONA JIMENEZ	CHRISTIAN EDUARDO ANGEL LUNA	MARIA AGRIPINA DIAZ GARCIA	JUANA CORONA CORNEJO	JOSE LUIS CALVILLO VALENTIN	DAVID ULISES FERNANDEZ ESPINOSA
9) URUAPAN DEL PROGRESO	20) URUAPAN DEL PROGRESO	103) URUAPAN	1) URUAPAN DEL PROGRESO	2250	C4	ESCUELA SECUNDARIA TÉCNICA NÚMERO 102, CALLE EMILIANO ZAPATA, SIN NÚMERO, COLONIA TIERRA Y LIBERTAD, CÓDIGO POSTAL 60154, URUAPAN, MICHOACÁN, ENTRE CALLE AGAVE Y CALLE ABETO	PATRICIA ARROYO AGUILAR	MARTIN ROBERTO ACEVEDO RIVAS	JOSE ARMANDO BONILLA VAZQUEZ	GLORIA ANGELICA GAONA MORA	JORGE ALFREDO FIGUEROA CARRILLO	MARTA CERANO SILVA	CARLOS ALBERTO GARCIA BONILLA
9) URUAPAN DEL PROGRESO	20) URUAPAN DEL PROGRESO	103) URUAPAN	1) URUAPAN DEL PROGRESO	2250	C5	ESCUELA SECUNDARIA TÉCNICA NÚMERO 102, CALLE EMILIANO ZAPATA, SIN NÚMERO, COLONIA TIERRA Y LIBERTAD, CÓDIGO POSTAL 60154, URUAPAN, MICHOACÁN, ENTRE CALLE AGAVE Y CALLE ABETO	MARIA GUADALUPE BEDOLLA GUTIERREZ	RAMIRO CALVILLO MORALES	AXEL NOE CHACON MARTINEZ	TERESA GARCIA FERNANDEZ	EDGAR ANDAYA POSAS	JOVA GALLEGOS GUTIERREZ	RAUL CAMACHO LUCATERO
9) URUAPAN DEL PROGRESO	20) URUAPAN DEL PROGRESO	103) URUAPAN	1) URUAPAN DEL PROGRESO	2251	B1	ESCUELA PRIMARIA URBANA FEDERAL CONSTITUYENTES, CALLE JOSÉ SILVA HERRERA, SIN NÚMERO, FRACCIONAMIENTO SOL NACIENTE, CÓDIGO POSTAL 60154, URUAPAN, MICHOACÁN, ENTRE ANDADOR SALVADOR HERREJÓN Y JESÚS ROMERO FLORES	JUAN CARLOS AGUILAR CAMPOS	CONCEPCION KARINA BAILON CASTRO	MÁRIA DE LA LUZ AVILA YEPEZ	ALAN YAHIR ARIAS GARCIA	MARCO ANTONIO DELGADO GUTIERREZ	IRENE ESQUIVEL SUAREZ	MARTIN AGUILERA ESQUIVEL

Distrito Federal	Distrito Local	Municipio	Localidad	Sección	Casilla	Ubicación	Presidenta/e	Secretaria/o	1er. Escrutador	2do. Escrutador	1er. Suplente	2do. Suplente	3er. Suplente
9) URUAPAN DEL PROGRESO	20) URUAPAN DEL PROGRESO	103) URUAPAN	1) URUAPAN DEL PROGRESO	2251	C1	ESCUELA PRIMARIA URBANA FEDERAL CONSTITUYENTES, CALLE JOSÉ SILVA HERRERA, SIN NÚMERO, FRACCIONAMIENTO SOL NACIENTE, CÓDIGO POSTAL 60154, URUAPAN, MICHOACÁN, ENTRE ANDADOR SALVADOR HERREJÓN Y JESÚS ROMERO FLORES	KARINA ALVAREZ GARCIA	GEORGINA BAILON CASTRO	MA GUADALUPE ABARCA LOZANO	NORMA ADRIANA ARRIAGA GALLEGOS	MARIA GRISELDA DIEGO CONTRERAS	MARIA ALBA ARREOLA	GLORIA ARROYO CASTILLO
9) URUAPAN DEL PROGRESO	20) URUAPAN DEL PROGRESO	103) URUAPAN	1) URUAPAN DEL PROGRESO	2251	C2	ESCUELA PRIMARIA URBANA FEDERAL CONSTITUYENTES, CALLE JOSÉ SILVA HERRERA, SIN NÚMERO, FRACCIONAMIENTO SOL NACIENTE, CÓDIGO POSTAL 60154, URUAPAN, MICHOACÁN, ENTRE ANDADOR SALVADOR HERREJÓN Y JESÚS ROMERO FLORES	ERIKA ARACELI ANGEL RODRIGUEZ	YARA BARAJAS LARA	YSABEL AGUILAR XX	ADRIAN AYALA TORRES	ALMA BRISEIDA DURAN DURAN	BERTHA ALICIA CAZAREZ BUCIO	MARIA CALDERON CASTRO
9) URUAPAN DEL PROGRESO	20) URUAPAN DEL PROGRESO	103) URUAPAN	1) URUAPAN DEL PROGRESO	2251	C3	ESCUELA PRIMARIA URBANA FEDERAL CONSTITUYENTES, CALLE JOSÉ SILVA HERRERA, SIN NÚMERO, FRACCIONAMIENTO SOL NACIENTE, CÓDIGO POSTAL 60154, URUAPAN, MICHOACÁN, ENTRE ANDADOR SALVADOR HERREJÓN Y JESÚS ROMERO FLORES	JAIME HUMBERTO AVALOS LEON	MARIA DOLORES CERVANTES MARTINEZ	GLORIA ALVAREZ VALLEJO	ALEJANDRO AYALA TORRES	BLANCA LILA ESPARZA CHAVEZ	BERTHA CALDERON CEJA	SILVESTRE CALVILLO GARCIA
9) URUAPAN DEL PROGRESO	20) URUAPAN DEL PROGRESO	103) URUAPAN	1) URUAPAN DEL PROGRESO	2252	B1	CENTRO DE DESARROLLO COMUNITARIO, CALLE FRANCISCO J. MÚJICA, SIN NÚMERO, UNIDAD HABITACIONAL INFONAVIT CONSTITUYENTES, CÓDIGO POSTAL 60155, URUAPAN, MICHOACÁN, ENTRE ANDADOR ALBERTO PERALTA Y ANDADOR FRANCISCO J. MÚJICA	KARLA JANETH APONTE VILLANUEVA	JOSE LEOPOLDO AYALA ESTRADA	GLORIA KASSANDRA GIL TORRES	EDUARDO DUARTE VELAZQUEZ	ANDREA CASTRO CORTES	PETRA BARRERA HERNANDEZ	PATRICIA DIAZ CAZORLA
9) URUAPAN DEL PROGRESO	20) URUAPAN DEL PROGRESO	103) URUAPAN	1) URUAPAN DEL PROGRESO	2252	C1	CENTRO DE DESARROLLO COMUNITARIO, CALLE FRANCISCO J. MÚJICA, SIN NÚMERO, UNIDAD HABITACIONAL INFONAVIT CONSTITUYENTES, CÓDIGO POSTAL 60155, URUAPAN, MICHOACÁN, ENTRE ANDADOR ALBERTO PERALTA Y ANDADOR FRANCISCO J. MÚJICA	MARIA NADIA ARRIOLA FLORES	EDGAR ALEJANDRO BARRIENTOS BORJA	JORGE JOEL CUADRA MAGAÑA	MARIA BERENICE ECHEVERRIA BECERRA	MARICRUZ AMBRIZ ALBA	ANDREA LIZETH CASTAÑEDA MARTINEZ	MARIA ELENA BAÑALES CEJA
9) URUAPAN DEL PROGRESO	20) URUAPAN DEL PROGRESO	103) URUAPAN	1) URUAPAN DEL PROGRESO	2253	B1	JARDÍN DE NIÑOS NICOLÁS LENIN, MANUEL MARTÍNEZ, SIN NÚMERO, INFONAVIT ROSA DE CASTILLA, CÓDIGO POSTAL 60155, URUAPAN, MICHOACÁN, ENTRE AMADEO BETANCOURT Y ANDADOR DE MANUEL MARTÍNEZ	KARLA ALEJANDRA ESPINO MORENO	EDUARDO CHAVEZ SUAREZ	JHONATTAN JESUS CUEVAS MARTINEZ	HEIDI ANDREA DUARTE ARGOTE	MARIA ELENA ARCHUNDIA CASTRO	MARIA GUADALUPE CASTELAR GONZALEZ	SARA AGUILAR RODRIGUEZ
9) URUAPAN DEL PROGRESO	20) URUAPAN DEL PROGRESO	103) URUAPAN	1) URUAPAN DEL PROGRESO	2253	C1	JARDÍN DE NIÑOS NICOLÁS LENIN, MANUEL MARTÍNEZ, SIN NÚMERO, INFONAVIT ROSA DE CASTILLA, CÓDIGO POSTAL 60155, URUAPAN, MICHOACÁN, ENTRE AMADEO BETANCOURT Y ANDADOR DE MANUEL MARTÍNEZ	JAVIER BRAVO HERNANDEZ	ABEL DIAZ ROMERO	RODRIGO DAMIAN PUENTES	CHRISTOPHER EDUARDO ESPINOSA RODRIGUEZ	MARIA FERNANDA ARREOLA MORFIN	ALONDRA GONZALEZ MORENO	RAMIRO AGUILAR SANCHEZ
9) URUAPAN DEL PROGRESO	20) URUAPAN DEL PROGRESO	103) URUAPAN	1) URUAPAN DEL PROGRESO	2253	C2	JARDÍN DE NIÑOS NICOLÁS LENIN, MANUEL MARTÍNEZ, SIN NÚMERO, INFONAVIT ROSA DE CASTILLA, CÓDIGO POSTAL 60155, URUAPAN, MICHOACÁN, ENTRE AMADEO BETANCOURT Y ANDADOR DE MANUEL MARTÍNEZ	ALICIA CASTILLO GARCIA	GRECIA MONSERRAT AGUILAR MORFIN	SILVIA DODDOLI VIANA	FIDEL FLORES TELLEZ	J. ASCENCION CARRANZA ESTRADA	MARIA GUADALUPE CARBAJAL SUAREZ	MA. BAICELIA GARCIA HERNANDEZ
9) URUAPAN DEL PROGRESO	20) URUAPAN DEL PROGRESO	103) URUAPAN	1) URUAPAN DEL PROGRESO	2254	B1	CENTRO DE CAPACITACIÓN PARA EL TRABAJO INDUSTRIAL #117, CALLE HERMANOS FLORES MAGÓN, SIN NÚMERO, COLONIA AMPLIACIÓN REVOLUCIÓN, CÓDIGO POSTAL 60153, URUAPAN, MICHOACÁN, ENTRE CALLE HUETAMO Y TIJUANA	ANTONIO AGUILAR GONZALEZ	DANIEL ANZO MARTINEZ	JOSEFINA ALVAREZ GUZMAN	MARIA VICTORIA AGUILAR CAMPOS	SAMUEL EDUARDO ARZATE OLVERA	LILIANA ARAUJO MOLINA	JAIME ALEJO RODRIGUEZ
9) URUAPAN DEL PROGRESO	20) URUAPAN DEL PROGRESO	103) URUAPAN	1) URUAPAN DEL PROGRESO	2254	C1	CENTRO DE CAPACITACIÓN PARA EL TRABAJO INDUSTRIAL #117, CALLE HERMANOS FLORES MAGÓN, SIN NÚMERO, COLONIA AMPLIACIÓN REVOLUCIÓN, CÓDIGO POSTAL 60153, URUAPAN, MICHOACÁN, ENTRE CALLE HUETAMO Y TIJUANA	MARIA LETICIA ANAYA CABRERA	JAVIER ALEJANDRO ARNAUD REYES	NORMA ANGELICA ANGEL SANDOVAL	LUCIA ACUÑA PARDO	MARIA ESTELA AVALOS NIEVES	RICARDO ARAUJO MOLINA	MARIA EVA AREVALOS LEDESMA
9) URUAPAN DEL PROGRESO	20) URUAPAN DEL PROGRESO	103) URUAPAN	1) URUAPAN DEL PROGRESO	2254	C2	CENTRO DE CAPACITACIÓN PARA EL TRABAJO INDUSTRIAL #117, CALLE HERMANOS FLORES MAGÓN, SIN NÚMERO, COLONIA AMPLIACIÓN REVOLUCIÓN, CÓDIGO POSTAL 60153, URUAPAN, MICHOACÁN, ENTRE CALLE HUETAMO Y TIJUANA	AZUCENA ANAYA SANTOS	HINDRA XIMENA AGUIRRE TINOCO	ALEJANDRA ARAUJO LEON	GUILLERMO ALBERTO AGUILAR AVILA	MARIA DEL CARMEN AGUILAR ROMERO	SILVIA ARTEAGA RODRIGUEZ	ANDREA BAEZ HERNANDEZ
9) URUAPAN DEL PROGRESO	20) URUAPAN DEL PROGRESO	103) URUAPAN	1) URUAPAN DEL PROGRESO	2254	C3	CENTRO DE CAPACITACIÓN PARA EL TRABAJO INDUSTRIAL #117, CALLE HERMANOS FLORES MAGÓN, SIN NÚMERO, COLONIA AMPLIACIÓN REVOLUCIÓN, CÓDIGO POSTAL 60153, URUAPAN, MICHOACÁN, ENTRE CALLE HUETAMO Y TIJUANA	LUZ ANDREA ANDRADE GONZALEZ	LUZ ARELI ALVAREZ ESQUIVEL	PEDRO AVILA HERNANDEZ	PABLO JESUS AGUILAR CAMPOS	JESUS AGUILAR ALBARRAN	JOSE LUIS ARZATE RAMOS	MA. SOCORRO ALVAREZ ZAMUDIO
9) URUAPAN DEL PROGRESO	20) URUAPAN DEL PROGRESO	103) URUAPAN	1) URUAPAN DEL PROGRESO	2254	C4	CENTRO DE CAPACITACIÓN PARA EL TRABAJO INDUSTRIAL #117, CALLE HERMANOS FLORES MAGÓN, SIN NÚMERO, COLONIA AMPLIACIÓN REVOLUCIÓN, CÓDIGO POSTAL 60153, URUAPAN, MICHOACÁN, ENTRE CALLE HUETAMO Y TIJUANA	GERARDO JOSE ANDRADE HERNANDEZ	FARD WILLEBALDO AMBRIZ RESENDIZ	BENEDICTINA ALVAREZ TAPIA	ARTURO AGUILAR ROMERO	MARIA CRISTINA ALVARADO GONZALEZ	DIODELINA AVILA QUINTANA	VICTORIA ARROYO MAGAÑA
9) URUAPAN DEL PROGRESO	20) URUAPAN DEL PROGRESO	103) URUAPAN	1) URUAPAN DEL PROGRESO	2255	B1	ESCUELA PRIMARIA PARTICULAR INCORPORADA MORELOS, CALLE GALEANA, SIN NÚMERO, COLONIA LA MAGDALENA, CÓDIGO POSTAL 60080, URUAPAN, MICHOACÁN, ENTRE GRAN PARADA Y JUAN N. LÓPEZ	KARLA VERONICA CHAVEZ CASTREJON	DANIEL SINAI HERNANDEZ FIGUEROA	IGNACIO CHAVEZ TALAVERA	CARLA YUNUEN FERNANDEZ TULAIS	LAURA MEDINA CALVILLO	ADRIANA CAZAREZ RODRIGUEZ	MARTA PATRICIA CENDEJAS XX
9) URUAPAN DEL PROGRESO	20) URUAPAN DEL PROGRESO	103) URUAPAN	1) URUAPAN DEL PROGRESO	2255	C1	ESCUELA PRIMARIA PARTICULAR INCORPORADA MORELOS, CALLE GALEANA, SIN NÚMERO, COLONIA LA MAGDALENA, CÓDIGO POSTAL 60080, URUAPAN, MICHOACÁN, ENTRE GRAN PARADA Y JUAN N. LÓPEZ	MARILYN MICHELL ESTRADA REYES	ROSALIA MENDOZA MAGAÑA	MARIA CONCEPCION DE LA PEÑA GARCIA ROJAS	SANDRA MARIA LEMUS QUINCOSA	JOSE ANGEL AVILA RENDON	FRANCISCO JAVIER CAZAREZ RODRIGUEZ	DANIELA GARCIA TAFOLLA



Distrito Federal	Distrito Local	Municipio	Localidad	Sección	Casilla	Ubicación	Presidenta/e	Secretaria/o	1er. Escrutador	2do. Escrutador	1er. Suplente	2do. Suplente	3er. Suplente
9) URUAPAN DEL PROGRESO	20) URUAPAN DEL PROGRESO	103) URUAPAN	1) URUAPAN DEL PROGRESO	2256	B1	AUTOLAVADO ACUARIUS, CALLE MANUEL PÉREZ CORONADO, NÚMERO 32, COLONIA LA MAGDALENA, CÓDIGO POSTAL 60080, URUAPAN, MICHOACÁN, ENTRE CALLE CARLOS SALAZAR Y JESÚS GONZÁLEZ ORTEGA	MELANIE MADAI BARRAGAN SALCEDO	VITALINA HERNANDEZ GARCIA	GYLMAR HUGO ALVAREZ SALVADOR	BASILIO CHAVEZ CORTES	GERARDO AGUIÑIGA CALDERON	MARIA DE LOS ANGELES GUERRERO ESPINOSA	MARIA DOLORES GASPAR FERREIRA
9) URUAPAN DEL PROGRESO	20) URUAPAN DEL PROGRESO	103) URUAPAN	1) URUAPAN DEL PROGRESO	2256	C1	AUTOLAVADO ACUARIUS, CALLE MANUEL PÉREZ CORONADO, NÚMERO 32, COLONIA LA MAGDALENA, CÓDIGO POSTAL 60080, URUAPAN, MICHOACÁN, ENTRE CALLE CARLOS SALAZAR Y JESÚS GONZÁLEZ ORTEGA	GREGORIO CHAPA PEREZ	MAYRA CONTRERAS FARIAS	PATRICIO APAEZ BARRIOS	MARIA ELISA ESCAMILLA ANGUIANO	SUSANA CASTREJON SANDOVAL	AURORA JUAREZ PINEDA	ANASTACIO HUANTE ANGEL
9) URUAPAN DEL PROGRESO	20) URUAPAN DEL PROGRESO	103) URUAPAN	1) URUAPAN DEL PROGRESO	2256	C2	AUTOLAVADO ACUARIUS, CALLE MANUEL PÉREZ CORONADO, NÚMERO 32, COLONIA LA MAGDALENA, CÓDIGO POSTAL 60080, URUAPAN, MICHOACÁN, ENTRE CALLE CARLOS SALAZAR Y JESÚS GONZÁLEZ ORTEGA	LUIS ENRIQUE ESTRADA OSEGUERA	ENRIQUE GARCIA DOMINGUEZ	ALBA NIDIA ARRIAGA ZAVALA	MARIA LETICIA ESPINOSA LOPEZ	RAFAEL CHAVEZ HERNANDEZ	ALFREDO ESPINOSA GUILLEN	JOEL FRONTANA TEJEDA
9) URUAPAN DEL PROGRESO	20) URUAPAN DEL PROGRESO	103) URUAPAN	1) URUAPAN DEL PROGRESO	2257	B1	DOMICILIO PARTICULAR, CALLE PRIMERA PRIVADA DE JUÁREZ, NÚMERO 31, COLONIA EL VERGEL, CÓDIGO POSTAL 60070, URUAPAN, MICHOACÁN, ENTRE PRIMERA PRIVADA DE JUÁREZ Y ANDADOR TRANSVERSAL DE ALDAMA	KAREN MALETZI AMEZCUA MENDOZA	ALEJANDRO MENDOZA PULIDO	LAURA YAZMIN ESPINOZA MEDINA	GUADALUPE PATRICIA MEDINA PICENO	VIRGINIA DEL CARMEN DUARTE HURTADO	LIDIA HORTENSIA DE LOS SANTOS MARTINEZ	MARIA LORETO LEGORRETA FABELA
9) URUAPAN DEL PROGRESO	20) URUAPAN DEL PROGRESO	103) URUAPAN	1) URUAPAN DEL PROGRESO	2257	C1	DOMICILIO PARTICULAR, CALLE PRIMERA PRIVADA DE JUÁREZ, NÚMERO 31, COLONIA EL VERGEL, CÓDIGO POSTAL 60070, URUAPAN, MICHOACÁN, ENTRE PRIMERA PRIVADA DE JUÁREZ Y ANDADOR TRANSVERSAL DE ALDAMA	MARIA GRISELDA MENDEZ GARCIA	SERGIO BRAYAN CORONADO RAMIREZ	ELIZABETH GONZALEZ RUIZ	ELOY DIEGO AGUILAR	VIRGINIA CERVANTES ZAVALA	GLORIA GONZALEZ XX	IGNACIO MAGAÑA ROMERO
9) URUAPAN DEL PROGRESO	20) URUAPAN DEL PROGRESO	103) URUAPAN	1) URUAPAN DEL PROGRESO	2258	B1	UNIVERSIDAD SOR JUANA INÉS DE LA CRUZ, CALLE GENERAL MARCOS W. MÉNDEZ, NÚMERO 4, COLONIA CENTRO, CÓDIGO POSTAL 60000, URUAPAN, MICHOACÁN, ENTRE CALLE CUPATITZIO Y AVENIDA 5 DE FEBRERO	JUAN CESAR ALONSO TORRES	DYLAN SANTIAGO COMPARAN VARGAS	CARLA GUADALUPE CORZA SALGADO	MARIA FERNANDA BUCIO MARTINEZ	JESUS CHAVEZ SIERRA	MARIA CARMEN CAMPOVERDE GUERRERO	MANUEL CHAVEZ VALENCIA
9) URUAPAN DEL PROGRESO	20) URUAPAN DEL PROGRESO	103) URUAPAN	1) URUAPAN DEL PROGRESO	2259	B1	ESCUELA PRIMARIA MÁRTIRES DE URUAPAN, CALLE MARIANO JIMÉNEZ, NÚMERO 15, COLONIA CUPATITZIO, CÓDIGO POSTAL 60070, URUAPAN, MICHOACÁN, ENTRE PROLONGACIÓN 20 DE NOVIEMBRE Y MANUEL OCARANZA	MARIA LUCIA MAGDALENA AGUILAR LAZARO	ADALID CAMPOS HERNANDEZ	DANIEL ANTONIO ANGEL GONZALEZ	JACQUELINE AVILES AYALA	JOSE MANUEL FERNANDEZ MARTINEZ	ANTONIO DE JESUS ESPINOZA ANDRADE	OFELIA AVILA ARCIGA
9) URUAPAN DEL PROGRESO	20) URUAPAN DEL PROGRESO	103) URUAPAN	1) URUAPAN DEL PROGRESO	2259	C1	ESCUELA PRIMARIA MÁRTIRES DE URUAPAN, CALLE MARIANO JIMÉNEZ, NÚMERO 15, COLONIA CUPATITZIO, CÓDIGO POSTAL 60070, URUAPAN, MICHOACÁN, ENTRE PROLONGACIÓN 20 DE NOVIEMBRE Y MANUEL OCARANZA	JOSE LUIS BAUTISTA RODRIGUEZ	AURELIA PATRICIA CERDA OROZCO	JENNYFER ARELLANO ALEJANDRE	HUGO GABRIEL CASTRO AGUILAR	MARIA TERESA FLORES MOLINA	JOSE ARMANDO ALVAREZ TORRES	SARA SATURNINA CALDERON LOPEZ
9) URUAPAN DEL PROGRESO	20) URUAPAN DEL PROGRESO	103) URUAPAN	1) URUAPAN DEL PROGRESO	2260	B1	ESCUELA PRIMARIA CONSTITUCIÓN DE APATZINGÁN, PROLONGACIÓN SAN FRANCISCO URUAPAN, SIN NÚMERO, COLONIA 22 DE OCTUBRE, CÓDIGO POSTAL 60074, URUAPAN, MICHOACÁN, ENTRE LLANITOS Y TACÁTZCUARO	RICARDO ANAYA MENDEZ	MARIA GUADALUPE CALVILLO MORALES	LAURA CALDERON PARDO	EFRAIN CHAVEZ BECERRIL	JUANA DOLORES GAMIÑO GARCIA	ENRIQUETA LOPEZ RAMIREZ	MARIA TERESA ARCIGA CERVANTES
9) URUAPAN DEL PROGRESO	20) URUAPAN DEL PROGRESO	103) URUAPAN	1) URUAPAN DEL PROGRESO	2260	C1	ESCUELA PRIMARIA CONSTITUCIÓN DE APATZINGÁN, PROLONGACIÓN SAN FRANCISCO URUAPAN, SIN NÚMERO, COLONIA 22 DE OCTUBRE, CÓDIGO POSTAL 60074, URUAPAN, MICHOACÁN, ENTRE LLANITOS Y TACÁTZCUARO	ANA MARIA GUDIÑO BERBER	JULIA MAGDALY CAMPOS AYALA	ARLETH YANIRE JIMENEZ CARRILLO	ALEJANDRA GUADALUPE MAGAÑA GUTIERREZ	ALVARO GARCIA AGUILAR	JAVIER GARCIA AVILES	CONCEPCION ARCIGA CUINICHE
9) URUAPAN DEL PROGRESO	20) URUAPAN DEL PROGRESO	103) URUAPAN	1) URUAPAN DEL PROGRESO	2260	C2	ESCUELA PRIMARIA CONSTITUCIÓN DE APATZINGÁN, PROLONGACIÓN SAN FRANCISCO URUAPAN, SIN NÚMERO, COLONIA 22 DE OCTUBRE, CÓDIGO POSTAL 60074, URUAPAN, MICHOACÁN, ENTRE LLANITOS Y TACÁTZCUARO	MARIA EVELIA AGUILAR ZARAGOZA	LAURA PATRICIA EZQUIVEL ESPINOSA	ROSA YAZMIN BAUTISTA CAMBRON	LETICIA ANDRADE BRAVO	ERIK DAVID GUERRA RAYA	JESUS ALEJANDRO MALDONADO GUERRA	HUGO CHAVEZ ALVARADO
9) URUAPAN DEL PROGRESO	20) URUAPAN DEL PROGRESO	103) URUAPAN	1) URUAPAN DEL PROGRESO	2260	C3	ESCUELA PRIMARIA CONSTITUCIÓN DE APATZINGÁN, PROLONGACIÓN SAN FRANCISCO URUAPAN, SIN NÚMERO, COLONIA 22 DE OCTUBRE, CÓDIGO POSTAL 60074, URUAPAN, MICHOACÁN, ENTRE LLANITOS Y TACÁTZCUARO	ROSALBA ANTONIO HIDALGO	CARLOS ALBERTO FIERROS BENITEZ	ALAN ESPINOSA TORRES	BLANCA YAZMIN ARTEAGA GARCIA	BERTHA ALICIA HERNANDEZ VILLANUEVA	PEDRO BARRERA MUJICA	ENRIQUE GONZALEZ CERVANTES
9) URUAPAN DEL PROGRESO	20) URUAPAN DEL PROGRESO	103) URUAPAN	1) URUAPAN DEL PROGRESO	2261	B1	ESCUELA SECUNDARIA FEDERAL NÚMERO 3, CALLE JOSEFA ORTÍZ DE DOMÍNGUEZ, SIN NÚMERO, COLONIA SAN JUAN EVANGELISTA, CÓDIGO POSTAL 60060, URUAPAN, MICHOACÁN, ENTRE EMILIANO ZAPATA Y CAMINO A LA FUNDICIÓN	ADRIANA AGUILAR GARCIA	JOSE SALVADOR LOPEZ CASTRO	LILIANA CALDERON MARTINEZ	IRENE HERNANDEZ CONSTANTINO	JONATHAN DANIEL GARCIA SALINAS	OLIVER DIAZ PEREZ	MA. TRINIDAD INES CEJA ECHEVARRIA
9) URUAPAN DEL PROGRESO	20) URUAPAN DEL PROGRESO	103) URUAPAN	1) URUAPAN DEL PROGRESO	2261	C1	ESCUELA SECUNDARIA FEDERAL NÚMERO 3, CALLE JOSEFA ORTÍZ DE DOMÍNGUEZ, SIN NÚMERO, COLONIA SAN JUAN EVANGELISTA, CÓDIGO POSTAL 60060, URUAPAN, MICHOACÁN, ENTRE EMILIANO ZAPATA Y CAMINO A LA FUNDICIÓN	JUANA DANIELA BUCIO LOPEZ	FABIOLA CHAVEZ CALVILLO	ERNESTO CEBALLOS MAGALLON	JOSE ADAN HUITZACUA PEREZ	GRACIELA ARREGUIN RIOS	RAMIRO FERNANDEZ VARGAS	HECTOR ANTONIO CALDERON RESENDIZ
9) URUAPAN DEL PROGRESO	20) URUAPAN DEL PROGRESO	103) URUAPAN	1) URUAPAN DEL PROGRESO	2261	C2	ESCUELA SECUNDARIA FEDERAL NÚMERO 3, CALLE JOSEFA ORTÍZ DE DOMÍNGUEZ, SIN NÚMERO, COLONIA SAN JUAN EVANGELISTA, CÓDIGO POSTAL 60060, URUAPAN, MICHOACÁN, ENTRE EMILIANO ZAPATA Y CAMINO A LA FUNDICIÓN	JOSE AARON HUITZACUA BUCIO	ELIZABETH CORIA MUNGUJA	BETZAIDA CERVANTES BARRON	ROSALINDA JUAREZ QUERIAPA	ANA MARIA CALDERON LOPEZ	LIDIA GOMEZ RANGEL	RAFAEL CASTILLO RODRIGUEZ
9) URUAPAN DEL PROGRESO	20) URUAPAN DEL PROGRESO	103) URUAPAN	1) URUAPAN DEL PROGRESO	2261	C3	ESCUELA SECUNDARIA FEDERAL NÚMERO 3, CALLE JOSEFA ORTÍZ DE DOMÍNGUEZ, SIN NÚMERO, COLONIA SAN JUAN EVANGELISTA, CÓDIGO POSTAL 60060, URUAPAN, MICHOACÁN, ENTRE EMILIANO ZAPATA Y CAMINO A LA FUNDICIÓN	LAURA ALEJANDRA HUITZACUA REYES	VANESSA ADRIANA ESPINOZA PEREZ	VICTOR ALFONSO FUENTES GONZALEZ	MA. SALUD LEON TALAVERA	GABRIELA ERENDIRA CALIXTO PUERTOS	MICHEL YEIMI HUITZACUA TORRES	JOSE LUIS CARPIO ARMAS

Distrito Federal	Distrito Local	Municipio	Localidad	Sección	Casilla	Ubicación	Presidenta/e	Secretaria/o	1er. Escrutador	2do. Escrutador	1er. Suplente	2do. Suplente	3er. Suplente
9) URUAPAN DEL PROGRESO	20) URUAPAN DEL PROGRESO	103) URUAPAN	1) URUAPAN DEL PROGRESO	2261	C4	ESCUELA SECUNDARIA FEDERAL NÚMERO 3, CALLE JOSEFA ORTÍZ DE DOMÍNGUEZ, SIN NÚMERO, COLONIA SAN JUAN EVANGELISTA, CÓDIGO POSTAL 60060, URUAPAN, MICHOACÁN, ENTRE EMILIANO ZAPATA Y CAMINO A LA FUNDICIÓN	RENE LIRA ANAYA	MARIA DEL ROSARIO GUILLEN ALVAREZ	ARACELI GAYTAN BUCIO	MARIA SOL MARTINEZ GAYTAN	GERARDO CERDA GOMEZ	MARIA DEL CARMEN LOERA GONZALEZ	FRANCISCO LEAL OROZCO
9) URUAPAN DEL PROGRESO	20) URUAPAN DEL PROGRESO	103) URUAPAN	1) URUAPAN DEL PROGRESO	2261	E1	ESCUELA PRIMARIA FEDERAL BILINGÜE PROF. LEONEL CALDERÓN VILLEGAS, CALLE RESURECCIÓN, NÚMERO 55, COLONIA EL MILAGRO, CÓDIGO POSTAL 60060, URUAPAN, MICHOACÁN, ENTRE AVENIDA LAS LOMAS Y REYES	MARTA ALICIA HERNANDEZ GOMEZ	NATALIA VANESSA EQUIHUA FLORES	CONSUELO DAFNET ESPINOSA MENDEZ	JOSE HERNANDEZ GARCIA	ARLET CRUZ FIGUEROA	GALICIA JAZMIN EQUIHUA GARCIA	ALEJANDRO GARCIA RUIZ
9) URUAPAN DEL PROGRESO	20) URUAPAN DEL PROGRESO	103) URUAPAN	1) URUAPAN DEL PROGRESO	2261	E1C1	ESCUELA PRIMARIA FEDERAL BILINGÜE PROF. LEONEL CALDERÓN VILLEGAS, CALLE RESURECCIÓN, NÚMERO 55, COLONIA EL MILAGRO, CÓDIGO POSTAL 60060, URUAPAN, MICHOACÁN, ENTRE AVENIDA LAS LOMAS Y REYES	JUAN CARLOS GARCIA AMBRIZ	ABRAHAM RAUL GOMEZ MARVAN	JOSE ANTONIO GARCIA MENDOZA	STEFANI LIZET CHAVEZ NARANJO	HORACIO CRUZ SALAS	LUIS ANGEL AQUINO ESQUIVEL	MA. LETICIA GUERRERO ROJAS
9) URUAPAN DEL PROGRESO	20) URUAPAN DEL PROGRESO	103) URUAPAN	1) URUAPAN DEL PROGRESO	2261	E1C2	ESCUELA PRIMARIA FEDERAL BILINGÜE PROF. LEONEL CALDERÓN VILLEGAS, CALLE RESURECCIÓN, NÚMERO 55, COLONIA EL MILAGRO, CÓDIGO POSTAL 60060, URUAPAN, MICHOACÁN, ENTRE AVENIDA LAS LOMAS Y REYES	SERGIO OMAR ARCIGA FLORES	EDGAR GIOVANNI CALDERON ARGOTE	ASHLEY ALEJANDRA GARDUÑO MADRIGAL	ELISA MARIA DE JESUS GARCIA CRUZ	ALEIDA BIBIANA FUENTES MARTINEZ	IMELDA BECERRIL MERCADO	CECILIA CANTU VILLA
9) URUAPAN DEL PROGRESO	20) URUAPAN DEL PROGRESO	103) URUAPAN	1) URUAPAN DEL PROGRESO	2261	E1C3	ESCUELA PRIMARIA FEDERAL BILINGÜE PROF. LEONEL CALDERÓN VILLEGAS, CALLE RESURECCIÓN, NÚMERO 55, COLONIA EL MILAGRO, CÓDIGO POSTAL 60060, URUAPAN, MICHOACÁN, ENTRE AVENIDA LAS LOMAS Y REYES	JUAN CARLOS EQUIHUA VILICAÑA	JUAN CARLOS ALCANTAR JOAQUIN	EVELYN GUADALUPE GOMEZ AVILA	FRANCISCO ACOSTA LOPEZ	HERIBERTO GARCIA RUIZ	GONZALO BERBER GUILLEN	MONSERRAT ESLI FLORES TORRES
9) URUAPAN DEL PROGRESO	20) URUAPAN DEL PROGRESO	103) URUAPAN	1) URUAPAN DEL PROGRESO	2261	E1C4	ESCUELA PRIMARIA FEDERAL BILINGÜE PROF. LEONEL CALDERÓN VILLEGAS, CALLE RESURECCIÓN, NÚMERO 55, COLONIA EL MILAGRO, CÓDIGO POSTAL 60060, URUAPAN, MICHOACÁN, ENTRE AVENIDA LAS LOMAS Y REYES	YOLANDA ESCALERA GARCIA	GUADALUPE ALEJANDRA AMBRIZ GARCIA	HAREL SABINA GUTIERREZ GALLEGOS	MIRIAM SOLEDAD AGUILAR ORTIZ	MARIA DE LA LUZ GUZMAN CASTILLO	MARIA ADRIANA BERNAL GUZMAN	ALEJANDRO ALMANZA TAPIA
9) URUAPAN DEL PROGRESO	20) URUAPAN DEL PROGRESO	103) URUAPAN	1) URUAPAN DEL PROGRESO	2262	B1	ESCUELA PRIMARIA LÁZARO CÁRDENAS DEL RÍO, CALLE PONIENTE, SIN NÚMERO, COLONIA SAN JUAN EVANGELISTA, CÓDIGO POSTAL 60060, URUAPAN, MICHOACÁN, ENTRE MIGUEL HIDALGO Y NOGAL	JENNIFER AGUILAR TULAI	ADRIANA DURAN CASTRO	JOSE LUIS HERRERA EREDIA	JORGE LUIS ANGUIANO SANTOS	MATIAS ALVAREZ CUEVAS	JESUS HORACIO GUTIERREZ VAZQUEZ	GLORIA AGUILAR CONTRERAS
9) URUAPAN DEL PROGRESO	20) URUAPAN DEL PROGRESO	103) URUAPAN	1) URUAPAN DEL PROGRESO	2262	C1	ESCUELA PRIMARIA LÁZARO CÁRDENAS DEL RÍO, CALLE PONIENTE, SIN NÚMERO, COLONIA SAN JUAN EVANGELISTA, CÓDIGO POSTAL 60060, URUAPAN, MICHOACÁN, ENTRE MIGUEL HIDALGO Y NOGAL	ALEJANDRO BUCIO DURAN	ESTEPHANI IDALI HUERTA MENDOZA	PEDRO MOISES AGUILAR TORRES	FERNANDO CARBAJAL MARROQUIN	JUAN AMELTEN RANGEL	NORA CALDERON FARIAS	EZEQUIEL ALVAREZ MALDONADO
9) URUAPAN DEL PROGRESO	20) URUAPAN DEL PROGRESO	103) URUAPAN	1) URUAPAN DEL PROGRESO	2262	C2	ESCUELA PRIMARIA LÁZARO CÁRDENAS DEL RÍO, CALLE PONIENTE, SIN NÚMERO, COLONIA SAN JUAN EVANGELISTA, CÓDIGO POSTAL 60060, URUAPAN, MICHOACÁN, ENTRE MIGUEL HIDALGO Y NOGAL	PEDRO BUCIO DURAN	FLOR YURITZI AGUILAR TULAI	MARIA GUADALUPE ALVAREZ OSORNIO	EDUARDO HERNANDEZ SOSA	JOSE RAMON CASTRO BARRERA	RENE CARBAJAL YEPES	RAMIRO ALMANZA GARCIA
9) URUAPAN DEL PROGRESO	20) URUAPAN DEL PROGRESO	103) URUAPAN	1) URUAPAN DEL PROGRESO	2263	B1	SALÓN DE FIESTAS LAS GOLONDRINAS, CALLE SEGUNDA PRIVADA DE DIAGONAL DE ALDAMA, NÚMERO 13, COLONIA LA TAMACUA, CÓDIGO POSTAL 60090, URUAPAN, MICHOACÁN, ENTRE DIAGONAL DE ALDAMA Y EL RÍO CUPATITZIO	RAFAEL BRIBIESCA GUZMAN	MIGUEL ANGEL MAGAÑA ALVAREZ	FERNANDO CUEVAS LOPEZ	GERSON DAVID HERNANDEZ VALLADARES	ALEJANDRA JURADO RODRIGUEZ	ADELAIDA CORZA VALLADARES	ROMMEL BARRIGA ESQUIVEL
9) URUAPAN DEL PROGRESO	20) URUAPAN DEL PROGRESO	103) URUAPAN	1) URUAPAN DEL PROGRESO	2263	C1	SALÓN DE FIESTAS LAS GOLONDRINAS, CALLE SEGUNDA PRIVADA DE DIAGONAL DE ALDAMA, NÚMERO 13, COLONIA LA TAMACUA, CÓDIGO POSTAL 60090, URUAPAN, MICHOACÁN, ENTRE DIAGONAL DE ALDAMA Y EL RÍO CUPATITZIO	ISAIAS CANSINO GARCIA	JORGE JHUSEM AGUILAR ESQUIVEL	MARIA ELENA GONZALEZ PINEDA	PAOLA ANGELICA MALDONADO GODINEZ	VICTORINA MALDONADO SANTILLAN	MARIA TERESA HERNANDEZ SERVIN	IGNACIO ESPINOSA RIOS
9) URUAPAN DEL PROGRESO	20) URUAPAN DEL PROGRESO	103) URUAPAN	1) URUAPAN DEL PROGRESO	2263	C2	SALÓN DE FIESTAS LAS GOLONDRINAS, CALLE SEGUNDA PRIVADA DE DIAGONAL DE ALDAMA, NÚMERO 13, COLONIA LA TAMACUA, CÓDIGO POSTAL 60090, URUAPAN, MICHOACÁN, ENTRE DIAGONAL DE ALDAMA Y EL RÍO CUPATITZIO	DIEGO OMAR CRUZ MALDONADO	PAULINA ARRIAGA GALVAN	MARIA MERCEDES GUZMAN LINARES	JUAN CARLOS EQUIHUA MORFIN	SERGIO CALDERON VIVEROS	JUAN ANTONIO MALFAVON QUIROZ	ANTONIO MALFABON HERRERA
9) URUAPAN DEL PROGRESO	20) URUAPAN DEL PROGRESO	103) URUAPAN	1) URUAPAN DEL PROGRESO	2264	B1	OFICINAS DE COMISIÓN DE AGUA POTABLE ALCANTARILLADO Y SANEAMIENTO DE URUAPAN, CALLE CUPATITZIO, NÚMERO 207, COLONIA LA TAMACUA, CÓDIGO POSTAL 60090, URUAPAN, MICHOACÁN, ENTRE DE LAS DELICIAS Y AVENIDA CURINDA	MARIO AVILES TORRES	YADIRA CUEVAS AGUILAR	ERIK HERNANDEZ FUERTE	ADRIANA YANETH GONZALEZ MENDEZ	ALBINO MENDOZA LOPEZ	KELLY ANAHI DIAZ LEON	MARIA ANGELA GARCIA CORTES
9) URUAPAN DEL PROGRESO	20) URUAPAN DEL PROGRESO	103) URUAPAN	1) URUAPAN DEL PROGRESO	2264	C1	OFICINAS DE COMISIÓN DE AGUA POTABLE ALCANTARILLADO Y SANEAMIENTO DE URUAPAN, CALLE CUPATITZIO, NÚMERO 207, COLONIA LA TAMACUA, CÓDIGO POSTAL 60090, URUAPAN, MICHOACÁN, ENTRE DE LAS DELICIAS Y AVENIDA CURINDA	LUIS FERNANDO HERNANDEZ SANCHEZ	FRANCISCO JAVIER FISCAL RODRIGUEZ	JOSE ANTONIO MORALES AVILA	VICTOR ABRAHAM GUERRERO TRUJILLO	EDITH ESQUEDA DOMINGUEZ	JESSICA BERENICE ACUÑA ESQUIVEL	MARIA LUISA TARCILA HERRERA DE ANDA
9) URUAPAN DEL PROGRESO	20) URUAPAN DEL PROGRESO	103) URUAPAN	1) URUAPAN DEL PROGRESO	2264	C2	OFICINAS DE COMISIÓN DE AGUA POTABLE ALCANTARILLADO Y SANEAMIENTO DE URUAPAN, CALLE CUPATITZIO, NÚMERO 207, COLONIA LA TAMACUA, CÓDIGO POSTAL 60090, URUAPAN, MICHOACÁN, ENTRE DE LAS DELICIAS Y AVENIDA CURINDA	KAREN ARIAS AGUILAR	VIRGINIA CARRANZA AMBRIZ	MARIA CANDELARIA FIGUEROA GONZALEZ	ALICIA GUILLEN ACUÑA	BRISA ALONDRÁ MEJIA CORNEJO	HUMBERTO GARCIA AVILEZ	DIANA PAOLA MADRID CAZARES

Distrito Federal	Distrito Local	Municipio	Localidad	Sección	Casilla	Ubicación	Presidenta/e	Secretaria/o	1er. Escrutador	2do. Escrutador	1er. Suplente	2do. Suplente	3er. Suplente
9) URUAPAN DEL PROGRESO	20) URUAPAN DEL PROGRESO	103) URUAPAN	1) URUAPAN DEL PROGRESO	2265	B1	ESCUELA PRIMARIA MELCHOR OCAMPO, AVENIDA LATINOAMERICANA, SIN NÚMERO, COLONIA VISTA HERMOSA, CÓDIGO POSTAL 60080, URUAPAN, MICHOACÁN, ENTRE AVENIDA MANUEL PÉREZ CORONADO E HILANDEROS	KARINA IVETT FRAGA GUTIERREZ	MICHEL ALEJANDRO ALBA RODRIGUEZ	JOSE ALFREDO ANGEL ORNELAS	OTONIEL ANGUIANO RAMIREZ	GILBERTO ALEJANDRO ALVAREZ CARO	BLANCA CELINDA ABAUNZA COSSIO	RODOLFO ARMAS CRUZ
9) URUAPAN DEL PROGRESO	20) URUAPAN DEL PROGRESO	103) URUAPAN	1) URUAPAN DEL PROGRESO	2265	C1	ESCUELA PRIMARIA MELCHOR OCAMPO, AVENIDA LATINOAMERICANA, SIN NÚMERO, COLONIA VISTA HERMOSA, CÓDIGO POSTAL 60080, URUAPAN, MICHOACÁN, ENTRE AVENIDA MANUEL PÉREZ CORONADO E HILANDEROS	ALIDA ADAME BARRETO	CARMEN JAZMIN AVALOS HERNANDEZ	JUANA ARCIGA OROZCO	JOSE ACOSTA SOLORZANO	NAOMI LISET ANDRADE GARIBAY	MARTHA ALICIA AREVALO VAZQUEZ	MARTINIANO ALTAMIRANO BARRIGA
9) URUAPAN DEL PROGRESO	20) URUAPAN DEL PROGRESO	103) URUAPAN	1) URUAPAN DEL PROGRESO	2266	B1	ESCUELA PRIMARIA PROFESOR OTILIO MONTAÑO , CALLE J. JESÚS ROMERO FLORES, NÚMERO 358, COLONIA REVOLUCIÓN, CÓDIGO POSTAL 60150, URUAPAN, MICHOACÁN, ENTRE AVENIDA LÁZARO CÁRDENAS Y EMILIANO ZAPATA	SALVADOR MADRIGAL HUENDO	JORGE ALEJANDRO AVILES ESPINOSA	ILIANA JUAREZ LOPEZ	ANDRES ALEJANDRO CARO GUZMAN	ELIZABETH HERNANDEZ BAUTISTA	ELPIDIA YADIRA FARIAS VILLANUEVA	JESUS LEONEL IXTA GAONA
9) URUAPAN DEL PROGRESO	20) URUAPAN DEL PROGRESO	103) URUAPAN	1) URUAPAN DEL PROGRESO	2266	C1	ESCUELA PRIMARIA PROFESOR OTILIO MONTAÑO , CALLE J. JESÚS ROMERO FLORES, NÚMERO 358, COLONIA REVOLUCIÓN, CÓDIGO POSTAL 60150, URUAPAN, MICHOACÁN, ENTRE AVENIDA LÁZARO CÁRDENAS Y EMILIANO ZAPATA	KARLA ALEJANDRA GONZALEZ CERVANTES	JUAN BARRERA GARCIA	MARIA FERNANDA MORFIN PONCE DE LEON	VANESSA ELIZABETH GUZMAN NAVA	LEODEGARIO ALVAREZ ARSATE	J. JESUS GUERRERO ZARAGOZA	ESPERANZA HERRERA HURTADO
9) URUAPAN DEL PROGRESO	20) URUAPAN DEL PROGRESO	103) URUAPAN	1) URUAPAN DEL PROGRESO	2267	B1	ESCUELA SECUNDARIA TÉCNICA NÚMERO 30, AVENIDA LATINOAMERICANA, NÚMERO 2703, COLONIA AMPLIACIÓN REVOLUCIÓN, CÓDIGO POSTAL 60153, URUAPAN, MICHOACÁN, ENTRE MÉXICO Y CUERNAVACA	ALBERTO AVILES GARCIA	GUADALUPE MARICRUZ CARRAZCO RODRIGUEZ	MARIO ENRIQUE MORALES MARTINEZ	JOSE ALBERTO BECERRA GUTIERREZ	ROCIO LUNA BASTIDA	MARIA GUADALUPE MONDRAGON ZARAGOZA	DIANA LAURA DOMINGUEZ CALVILLO
9) URUAPAN DEL PROGRESO	20) URUAPAN DEL PROGRESO	103) URUAPAN	1) URUAPAN DEL PROGRESO	2267	C1	ESCUELA SECUNDARIA TÉCNICA NÚMERO 30, AVENIDA LATINOAMERICANA, NÚMERO 2703, COLONIA AMPLIACIÓN REVOLUCIÓN, CÓDIGO POSTAL 60153, URUAPAN, MICHOACÁN, ENTRE MÉXICO Y CUERNAVACA	ANDREA ESTEFANIA ANGEL SANCHEZ	ALEJANDRA GARCIA CHURAPE	MARIA DOLORES MORALES SANCHEZ	GRECIA ATENEA APARICIO CASTAÑÓN	XOCHITL PAULINA MEJIA OSORNIO	FELICITAS AMBRIZ ALTAMIRANO	VIRIDIANA MALDONADO ARCE
9) URUAPAN DEL PROGRESO	20) URUAPAN DEL PROGRESO	103) URUAPAN	1) URUAPAN DEL PROGRESO	2267	C2	ESCUELA SECUNDARIA TÉCNICA NÚMERO 30, AVENIDA LATINOAMERICANA, NÚMERO 2703, COLONIA AMPLIACIÓN REVOLUCIÓN, CÓDIGO POSTAL 60153, URUAPAN, MICHOACÁN, ENTRE MÉXICO Y CUERNAVACA	MARIA NOEMI ARIAS FLORES	BULMARO GONZALEZ LOPEZ	DANIEL FIDEL DURAN SOLIS	FRANCISCO JAVIER CERVANTES GARAY	JOSE ANTONIO MONDRAGON ZARAGOZA	MA. LEONARDA CRUZ MAGAÑA	REMIGIO GUZMAN TORRES
9) URUAPAN DEL PROGRESO	20) URUAPAN DEL PROGRESO	103) URUAPAN	1) URUAPAN DEL PROGRESO	2268	B1	ESCUELA PRIMARIA AMILCAR CAMPOS, CALLE IGNACIO GÓMEZ CIPRIANO, SIN NÚMERO, COLONIA MOVIMIENTO ANTORCHISTA, CÓDIGO POSTAL 60156, URUAPAN, MICHOACÁN, ENTRE FRANCISCO CARMONA Y AVENIDA WENCESLAO VICTORIA SOTO	MARIA ISABEL FUENTES SALOMON	GERARDO LOPEZ AGUIRRE	EDUARDO AGUILAR MARTINEZ	FERNANDA FAJARDO GARCIA	CELSO ALEJANDRO ABURTO BARAJAS	RODRIGO CORALES HERNANDEZ	JOSE LINO GARCIA RUIZ
9) URUAPAN DEL PROGRESO	20) URUAPAN DEL PROGRESO	103) URUAPAN	1) URUAPAN DEL PROGRESO	2268	C1	ESCUELA PRIMARIA AMILCAR CAMPOS, CALLE IGNACIO GÓMEZ CIPRIANO, SIN NÚMERO, COLONIA MOVIMIENTO ANTORCHISTA, CÓDIGO POSTAL 60156, URUAPAN, MICHOACÁN, ENTRE FRANCISCO CARMONA Y AVENIDA WENCESLAO VICTORIA SOTO	CONSUELO LEGORRETA CARRANZA	OMAR ALEJANDRO HERNANDEZ MENDEZ	CARLOS ANGEL CORTEZ	JOSE JESUS GARCIA SALGADO	J. ANTONIO ANGEL ZARAGOZA	EVA MARIA FABELA CASTILLO	ROSELIA GARCIA ALTAMIRANO
9) URUAPAN DEL PROGRESO	20) URUAPAN DEL PROGRESO	103) URUAPAN	1) URUAPAN DEL PROGRESO	2268	C2	ESCUELA PRIMARIA AMILCAR CAMPOS, CALLE IGNACIO GÓMEZ CIPRIANO, SIN NÚMERO, COLONIA MOVIMIENTO ANTORCHISTA, CÓDIGO POSTAL 60156, URUAPAN, MICHOACÁN, ENTRE FRANCISCO CARMONA Y AVENIDA WENCESLAO VICTORIA SOTO	FELIPE DE JESUS AGUILAR AHUMADA	LAURA AGUILA GONZALEZ	JUANA CABRERA CORIA	GABRIEL GOMEZ GOMEZ	DIOCELINA BECERRA CONTRERAS	GUILLERMO FLORES GONZALEZ	ROSALINA CARDENAS GUTIERREZ
9) URUAPAN DEL PROGRESO	20) URUAPAN DEL PROGRESO	103) URUAPAN	1) URUAPAN DEL PROGRESO	2268	C3	ESCUELA PRIMARIA AMILCAR CAMPOS, CALLE IGNACIO GÓMEZ CIPRIANO, SIN NÚMERO, COLONIA MOVIMIENTO ANTORCHISTA, CÓDIGO POSTAL 60156, URUAPAN, MICHOACÁN, ENTRE FRANCISCO CARMONA Y AVENIDA WENCESLAO VICTORIA SOTO	VICTOR MANUEL BEJAR PULIDO	YESENIA ESMERALDA BEDOLLA JACOBO	YESICA GABRIELA CORTEZ GOMEZ	JOSE MANUEL GONZALEZ MANJARREZ	MARIA ELIZABETH CALDERON GÁRNICA	MARIO GONZALEZ CHAVIRA	SERGIO CERVANTES GUTIERREZ
9) URUAPAN DEL PROGRESO	20) URUAPAN DEL PROGRESO	103) URUAPAN	1) URUAPAN DEL PROGRESO	2268	C4	ESCUELA PRIMARIA AMILCAR CAMPOS, CALLE IGNACIO GÓMEZ CIPRIANO, SIN NÚMERO, COLONIA MOVIMIENTO ANTORCHISTA, CÓDIGO POSTAL 60156, URUAPAN, MICHOACÁN, ENTRE FRANCISCO CARMONA Y AVENIDA WENCESLAO VICTORIA SOTO	KEVIN CHAVEZ CERDA	KAREN ELENA BELTRAN GALLARDO	ROSA CRUZ SILVA	ELVIRA GONZALEZ PACHECO	OSCAR CASTILLO GOMEZ	MARGARITA HERNANDEZ NOLASCO	ELISA GONZALEZ EQUIHUA
9) URUAPAN DEL PROGRESO	20) URUAPAN DEL PROGRESO	103) URUAPAN	1) URUAPAN DEL PROGRESO	2269	B1	ESCUELA PRIMARIA FRANCISCO VILLA, CALLE RÍO MISSISSIPPI, NÚMERO 64, COLONIA RÍO VOLGA, CÓDIGO POSTAL 60156, URUAPAN, MICHOACÁN, ENTRE RÍO NEGRO Y MARIANO ARISTA	RAUL BECERRA URIBE	CARLOS JULIO ESPINOSA BARRIGA	JORGE ALBERTO GUERRERO RUIZ	GABRIELA GALVAN GUTIERRES	MARTHA GONZALEZ REYES	MINERVA CALVILLO CHALACHA	ROSA MARIA GARCIA MENDOZA
9) URUAPAN DEL PROGRESO	20) URUAPAN DEL PROGRESO	103) URUAPAN	1) URUAPAN DEL PROGRESO	2269	C1	ESCUELA PRIMARIA FRANCISCO VILLA, CALLE RÍO MISSISSIPPI, NÚMERO 64, COLONIA RÍO VOLGA, CÓDIGO POSTAL 60156, URUAPAN, MICHOACÁN, ENTRE RÍO NEGRO Y MARIANO ARISTA	MIGUEL HAKIM CORREA JORDAN	YANIRA JAXARI ALEJANDRE TAPIA	EDGAR EFRAIN ALMONTE HUANTE	DAVID ERNESTO AGUILAR ROJAS	DAVID AGUADO ALVAREZ	REYNA ALEJANDRA CORIA ALCARAZ	FREDDY GOMEZ MOYA
9) URUAPAN DEL PROGRESO	20) URUAPAN DEL PROGRESO	103) URUAPAN	1) URUAPAN DEL PROGRESO	2269	C2	ESCUELA PRIMARIA FRANCISCO VILLA, CALLE RÍO MISSISSIPPI, NÚMERO 64, COLONIA RÍO VOLGA, CÓDIGO POSTAL 60156, URUAPAN, MICHOACÁN, ENTRE RÍO NEGRO Y MARIANO ARISTA	LARISSA LIZBETH CUEVAS EQUIHUA	FELIPA ALFARO HERNANDEZ	MARTHA ALBORADA CABALLERO HERNANDEZ	JUAN ALVARADO JIMENEZ	ARTURO DANIEL AGUIÑIGA MONDRAGON	MARIA NORMA ENCISO ESTUDILLO	JOSE ALFREDO AGUIÑIGA PULIDO
9) URUAPAN DEL PROGRESO	20) URUAPAN DEL PROGRESO	103) URUAPAN	1) URUAPAN DEL PROGRESO	2269	C3	ESCUELA PRIMARIA FRANCISCO VILLA, CALLE RÍO MISSISSIPPI, NÚMERO 64, COLONIA RÍO VOLGA, CÓDIGO POSTAL 60156, URUAPAN, MICHOACÁN, ENTRE RÍO NEGRO Y MARIANO ARISTA	JORGE URIEL DEL TORO CHAVEZ	SANDRA AMEZCUA ALVAREZ	JUAN CARLOS CALDERON URINCHO	GERARDO MOISES CHAVEZ LEON	LYDIA LETICIA ALVARADO SORIA	EFIGENIA FAVIAN GONZALEZ	SUSANA CALVILLO CALVILLO

Distrito Federal	Distrito Local	Municipio	Localidad	Sección	Casilla	Ubicación	Presidenta/e	Secretaria/o	1er. Escrutador	2do. Escrutador	1er. Suplente	2do. Suplente	3er. Suplente
9) URUAPAN DEL PROGRESO	20) URUAPAN DEL PROGRESO	103) URUAPAN	1) URUAPAN DEL PROGRESO	2269	C4	ESCUELA PRIMARIA FRANCISCO VILLA, CALLE RÍO MISSISSIPPI, NÚMERO 64, COLONIA RÍO VOLGA, CÓDIGO POSTAL 60156, URUAPAN, MICHOACÁN, ENTRE RÍO NEGRO Y MARIANO ARISTA	MARCO ANTONIO CORREA JORDAN	JOSEFINA BEDOLLA PONCE	ARTURO CARDONA LARA	ELODIA CARLA CHAVEZ VALERIO	MOISES AVALOS VILLA	JUAN MANUEL FOMBONA DUARTE	RAMIRO FUERTE CARMONA
9) URUAPAN DEL PROGRESO	20) URUAPAN DEL PROGRESO	103) URUAPAN	1) URUAPAN DEL PROGRESO	2269	E1	ESCUELA PRIMARIA MÁRTIRES DE URUAPAN, CALLE REY DAVID, SIN NÚMERO, FRACCIONAMIENTO VALLE REAL, CÓDIGO POSTAL 60157, URUAPAN, MICHOACÁN, ENTRE REY ARTURO Y REY RICARDO CORAZÓN DE LEÓN	DIEGO MAXIMILIANO ARIZMENDI RODRIGUEZ	JOSE ULISES CONTRERAS VILLEGAS	DIANA LAURA GONZALEZ CARDENAS	SERGIO ARREOLA YEPEZ	MARISOL ESPINOSA SUAREZ	JOVITA ARRIAGA XX	RUBY ARACELY CUADROS MORENO
9) URUAPAN DEL PROGRESO	20) URUAPAN DEL PROGRESO	103) URUAPAN	1) URUAPAN DEL PROGRESO	2269	E1C1	ESCUELA PRIMARIA MÁRTIRES DE URUAPAN, CALLE REY DAVID, SIN NÚMERO, FRACCIONAMIENTO VALLE REAL, CÓDIGO POSTAL 60157, URUAPAN, MICHOACÁN, ENTRE REY ARTURO Y REY RICARDO CORAZÓN DE LEÓN	JULIETTE BEJARANO RAMIREZ	CIELO MARIANA AYALA GARCIA	JORGE LUIS GARCIA MENDOZA	JAQUELINE CAMACHO GONZALEZ	MARIA EUGENIA ESQUIVEL TOVAR	JUANA BAUTISTA HERNANDEZ	LORENA DENISSE GARCIA PAZ
9) URUAPAN DEL PROGRESO	20) URUAPAN DEL PROGRESO	103) URUAPAN	1) URUAPAN DEL PROGRESO	2269	E1C2	ESCUELA PRIMARIA MÁRTIRES DE URUAPAN, CALLE REY DAVID, SIN NÚMERO, FRACCIONAMIENTO VALLE REAL, CÓDIGO POSTAL 60157, URUAPAN, MICHOACÁN, ENTRE REY ARTURO Y REY RICARDO CORAZÓN DE LEÓN	GILBERTO ESCALERA NARANJO	SALVADOR AYALA LEON	FEDERICO AGUILAR LULE	MIGUEL ANGEL CARRILLO REYES	JOSE MARTIN ADRIAN ALMARAZ RUIZ	CATALINA CALDERON RAMIREZ	GEOVANNY JAIR CEJA ABAD
9) URUAPAN DEL PROGRESO	20) URUAPAN DEL PROGRESO	103) URUAPAN	1) URUAPAN DEL PROGRESO	2269	E1C3	ESCUELA PRIMARIA MÁRTIRES DE URUAPAN, CALLE REY DAVID, SIN NÚMERO, FRACCIONAMIENTO VALLE REAL, CÓDIGO POSTAL 60157, URUAPAN, MICHOACÁN, ENTRE REY ARTURO Y REY RICARDO CORAZÓN DE LEÓN	JORGE ESPINOZA QUIROZ	JUAN CARLOS AYALA GARCIA	BERTHA ANGEL GARCIA	MARIA ESTHER CASTILLO CABRERA	TERESA ANDRADE ANDRADE	ITZEL GUADALUPE CALDERON RANGEL	SIMON ESTRADA HERNANDEZ
9) URUAPAN DEL PROGRESO	20) URUAPAN DEL PROGRESO	103) URUAPAN	1) URUAPAN DEL PROGRESO	2269	E1C4	ESCUELA PRIMARIA MÁRTIRES DE URUAPAN, CALLE REY DAVID, SIN NÚMERO, FRACCIONAMIENTO VALLE REAL, CÓDIGO POSTAL 60157, URUAPAN, MICHOACÁN, ENTRE REY ARTURO Y REY RICARDO CORAZÓN DE LEÓN	ANGELICA MARIA GARCIA ORTIZ	GRICELDA BENITEZ DE PAZ	JESUS ALEJANDRO ANGUIANO RODRIGUEZ	PATRICIA DEL CARMEN CAZARES ANGEL	KARINA ANZORENA HERNANDEZ	HECTOR BRUNO CRUZ ARRIAGA	DANIEL ARZATE GOMEZ
9) URUAPAN DEL PROGRESO	20) URUAPAN DEL PROGRESO	103) URUAPAN	1) URUAPAN DEL PROGRESO	2269	E2	JARDÍN DE NIÑOS FRANCISCO GABILONDO SOLER CRI CRI, CALLE MARTE, SIN NÚMERO, COLONIA EL PLANETARIO, CÓDIGO POSTAL 60157, URUAPAN, MICHOACÁN, ENTRE CALLE SOL Y UNIVERSO	JESUS DANIEL ESTRADA QUIROZ	MARIA ISABEL CARMONA ZARCO	YANETH ALEMAN BUSTOS	SOFIA CASTRO ALCARAZ	MARIA GUADALUPE BEJAR VILLA	MARIA ROSA CALDERON ACOSTA	MARIO ALBERTO GAYTAN ROSALES
9) URUAPAN DEL PROGRESO	20) URUAPAN DEL PROGRESO	103) URUAPAN	1) URUAPAN DEL PROGRESO	2269	E2C1	JARDÍN DE NIÑOS FRANCISCO GABILONDO SOLER CRI CRI, CALLE MARTE, SIN NÚMERO, COLONIA EL PLANETARIO, CÓDIGO POSTAL 60157, URUAPAN, MICHOACÁN, ENTRE CALLE SOL Y UNIVERSO	ERANDI ITZEL GOMEZ ARROYO	MARIA TRINIDAD CHAVEZ ALCAUTER	JOSE ANTONIO AVALOS GAMIÑO	LOURDES LIZET CEVICO RODRIGUEZ	JUAN MANUEL FLORES GUEVARA	MARTA ESQUIVEL HERRERA	BLANCA ESTELA AGUILAR GARCIA
9) URUAPAN DEL PROGRESO	20) URUAPAN DEL PROGRESO	103) URUAPAN	1) URUAPAN DEL PROGRESO	2269	E2C2	JARDÍN DE NIÑOS FRANCISCO GABILONDO SOLER CRI CRI, CALLE MARTE, SIN NÚMERO, COLONIA EL PLANETARIO, CÓDIGO POSTAL 60157, URUAPAN, MICHOACÁN, ENTRE CALLE SOL Y UNIVERSO	JOSE EDUARDO AGUILAR SERVIN	SHARON EDITH CORTES GUERRERO	ROSA IRENE BARAJAS MORA	ENRIQUE CONTRERAS CRUZ	JOSE ALONSO ANDRADE TORRES	MARTHA CARLOS HUERTA	FRANCISCO AGUILAR MORALES
9) URUAPAN DEL PROGRESO	20) URUAPAN DEL PROGRESO	103) URUAPAN	1) URUAPAN DEL PROGRESO	2269	E2C3	JARDÍN DE NIÑOS FRANCISCO GABILONDO SOLER CRI CRI, CALLE MARTE, SIN NÚMERO, COLONIA EL PLANETARIO, CÓDIGO POSTAL 60157, URUAPAN, MICHOACÁN, ENTRE CALLE SOL Y UNIVERSO	ALONDRA GUADALUPE ALVARADO RAYA	ROBERTO CARLOS CRUZ PABLO	BEATRIZ BARAJAS VALENCIA	JUAN CARLOS GARCIA BERMUDEZ	MA. PAZ ARROYO CHAVEZ	JESUS DAMIAN BAUTISTA ORTEGA	JULIA ALVAREZ RODRIGUEZ
9) URUAPAN DEL PROGRESO	20) URUAPAN DEL PROGRESO	103) URUAPAN	1) URUAPAN DEL PROGRESO	2269	E2C4	JARDÍN DE NIÑOS FRANCISCO GABILONDO SOLER CRI CRI, CALLE MARTE, SIN NÚMERO, COLONIA EL PLANETARIO, CÓDIGO POSTAL 60157, URUAPAN, MICHOACÁN, ENTRE CALLE SOL Y UNIVERSO	ALEJANDRO BASURTO RODRIGUEZ	JESUS JULIAN ELIAS PACHECO	MARIA ELENA CASTILLO MENDOZA	JUAN RAMON GASCA PULIDO	FRANCISCO ARROYO ZAMUDIO	JOSE HERIBERTO ARIZAGA VALENCIA	ELVIA BEDOLLA PIÑON
9) URUAPAN DEL PROGRESO	20) URUAPAN DEL PROGRESO	103) URUAPAN	1) URUAPAN DEL PROGRESO	2269	E2C5	JARDÍN DE NIÑOS FRANCISCO GABILONDO SOLER CRI CRI, CALLE MARTE, SIN NÚMERO, COLONIA EL PLANETARIO, CÓDIGO POSTAL 60157, URUAPAN, MICHOACÁN, ENTRE CALLE SOL Y UNIVERSO	LESLIE GUADALUPE BOTELLO GARCIA	ROBERTO ANTONIO GASTELUM ORRANTIA	BENJAMIN CASTRO ALCARAZ	CLAUDIA AGUILAR MARTINEZ	LUIS JAVIER BARRAGAN RANGEL	JUANA DIAZ SERNA	MARINA GARCIA GARCIA
9) URUAPAN DEL PROGRESO	20) URUAPAN DEL PROGRESO	103) URUAPAN	1) URUAPAN DEL PROGRESO	2270	B1	ESCUELA PRIMARIA JAIME TORRES BODET, CALLE PEDRO CORONEL, SIN NÚMERO, COLONIA MAPECO, CÓDIGO POSTAL 60157, URUAPAN, MICHOACÁN, ENTRE ANDADOR MANUEL FELGUERES Y ANDADOR PEDRO CORONEL	ESMERALDA FABIOLA CAMACHO CHAVEZ	JARUMI JOSELIN GOMEZ BECERRIL	CARLOS ARREOLA BARRIGA	EVELIN JANETH AVILA RODRIGUEZ	LUIS ALBERTO GONZALEZ CALVILLO	BERTHA ALICIA CARDENAS RUCILES	ADELA CALDERON ROJAS
9) URUAPAN DEL PROGRESO	20) URUAPAN DEL PROGRESO	103) URUAPAN	1) URUAPAN DEL PROGRESO	2270	C1	ESCUELA PRIMARIA JAIME TORRES BODET, CALLE PEDRO CORONEL, SIN NÚMERO, COLONIA MAPECO, CÓDIGO POSTAL 60157, URUAPAN, MICHOACÁN, ENTRE ANDADOR MANUEL FELGUERES Y ANDADOR PEDRO CORONEL	SILVIA MONSERRATH ESQUIVEL ZAMORA	ROSA MIRIAM BAÑALES GARCIA	JORGE ALBERTO ABARCA TRUJILLO	BRYAN DANIEL BUCIO BUCIO	SERGIO GONZALEZ GODINEZ	HUGO FRANCISCO GUZMAN HERNANDEZ	ROMAN CAMACHO MANZO
9) URUAPAN DEL PROGRESO	20) URUAPAN DEL PROGRESO	103) URUAPAN	1) URUAPAN DEL PROGRESO	2271	B1	JARDÍN DE NIÑOS NACIONES UNIDAS, CALLE RÍO BLANCO, NÚMERO 1985, FRACCIONAMIENTO SAN JOSÉ OBRERO, CÓDIGO POSTAL 60160, URUAPAN, MICHOACÁN, ENTRE EL SALVADOR Y NICARAGUA	AUGUSTO AYALA LEDESMA	RAUL ALEJANDRE ORTIZ	FIDEL AUGUSTO BRAVO CERDA	ALFONSO CAZARES BLANCO	MARTHA AMEZCUA LOPEZ	ADALID BAHENA OCAMPO	MA GUADALUPE GARCIA ESPINO
9) URUAPAN DEL PROGRESO	20) URUAPAN DEL PROGRESO	103) URUAPAN	1) URUAPAN DEL PROGRESO	2271	C1	JARDÍN DE NIÑOS NACIONES UNIDAS, CALLE RÍO BLANCO, NÚMERO 1985, FRACCIONAMIENTO SAN JOSÉ OBRERO, CÓDIGO POSTAL 60160, URUAPAN, MICHOACÁN, ENTRE EL SALVADOR Y NICARAGUA	ERIK CUADRA BENITEZ	JOSE ALMANZA XX	JUAN PABLO CALDERON GALVAN	MARIA GUADALUPE GARCIA AMEZCUA	SUSSETTE ALEJANDRA AYALA O HENRY	LETICIA BARAJAS MARTINEZ	MA. GUADALUPE ARROYO QUINTANA
9) URUAPAN DEL PROGRESO	20) URUAPAN DEL PROGRESO	103) URUAPAN	1) URUAPAN DEL PROGRESO	2271	C2	JARDÍN DE NIÑOS NACIONES UNIDAS, CALLE RÍO BLANCO, NÚMERO 1985, FRACCIONAMIENTO SAN JOSÉ OBRERO, CÓDIGO POSTAL 60160, URUAPAN, MICHOACÁN, ENTRE EL SALVADOR Y NICARAGUA	MARCELA ACUÑA CALDERON	MANUEL ALMAZAN RICO	RAMON CASTILLO TORRES	KARLA AZUCENA ALONSO MONTERO	JOSE MARTIN AYALA SOLORIO	ALICIA ARIAS MAGAÑA	CLAUDIA AMEZCUA MORFIN
9) URUAPAN DEL PROGRESO	20) URUAPAN DEL PROGRESO	103) URUAPAN	1) URUAPAN DEL PROGRESO	2272	B1	ESCUELA PRIMARIA CONSTITUCIÓN DEL 57, CALLE COLOMBIA, NÚMERO 1148, COLONIA LOS ÁNGELES, CÓDIGO POSTAL 60160, URUAPAN, MICHOACÁN, ENTRE TLAXCALA Y URUGUAY	JULIA LETICIA ALCAZAR ZAMORA	JUAN PABLO AYALA SISTOS	JUAN PABLO ARREOLA SERVIN	IRIS GEORGINA CORDOBA CUEVAS	ALFONSO ALVAREZ ORDAZ	CALIXTO CENDEJAS CARATACHEA	MARIA BOTELLO GAONA

Distrito Federal	Distrito Local	Municipio	Localidad	Sección	Casilla	Ubicación	Presidenta/e	Secretaria/o	1er. Escrutador	2do. Escrutador	1er. Suplente	2do. Suplente	3er. Suplente
9) URUAPAN DEL PROGRESO	20) URUAPAN DEL PROGRESO	103) URUAPAN	1) URUAPAN DEL PROGRESO	2272	C1	ESCUELA PRIMARIA CONSTITUCIÓN DEL 57, CALLE COLOMBIA, NÚMERO 1148, COLONIA LOS ÁNGELES, CÓDIGO POSTAL 60160, URUAPAN, MICHOACÁN, ENTRE TLAXCALA Y URUGUAY	GUSTAVO ALVAREZ BOTELLO	BRENDA NALLELY BARRAGAN PASALLO	GERARDO EMILIANO ANDRADE MENCHACA	MARIA ALEJANDRA ARIAS VALENCIA	JORGE LUIS ARIAS MATA	FREDY ISRAEL BAEZA BOJORQUEZ	MARIA CONCEPCION ACOSTA ESQUIVEL
9) URUAPAN DEL PROGRESO	20) URUAPAN DEL PROGRESO	103) URUAPAN	1) URUAPAN DEL PROGRESO	2273	B1	ESCUELA PRIMARIA URBANA FEDERAL VICENTE GUERRERO, CALLE BERLÍN, NÚMERO 1959, COLONIA MELCHOR OCAMPO, CÓDIGO POSTAL 60090, URUAPAN, MICHOACÁN, ENTRE PROLONGACIÓN MANUEL PÉREZ CORONADO Y PASEO GENERAL LÁZARO CÁRDENAS	ITZIA CAMPOS EQUIHUA	MARCELA CALVILLO BARRAGAN	RUBEN ARNAUD BERBER	GERMAN GOMAR MEDINA	MARLENE JAZMIN ARGUELLO ALFARO	AMANDA ROSE HERRERA SMITH	JOSE MANUEL FABIAN REYNA
9) URUAPAN DEL PROGRESO	20) URUAPAN DEL PROGRESO	103) URUAPAN	1) URUAPAN DEL PROGRESO	2273	C1	ESCUELA PRIMARIA URBANA FEDERAL VICENTE GUERRERO, CALLE BERLÍN, NÚMERO 1959, COLONIA MELCHOR OCAMPO, CÓDIGO POSTAL 60090, URUAPAN, MICHOACÁN, ENTRE PROLONGACIÓN MANUEL PÉREZ CORONADO Y PASEO GENERAL LÁZARO CÁRDENAS	ELIZABETH ERENDIRA AGUIÑIGA LUQUIN	ERICK DUARTE PINEDA	MARIA EUGENIA GARCIA RODRIGUEZ	WUILBER HERRERA PARRA	GABRIELA GARCIA ALVARADO	SANDRA LUZ GUERRERO ESPINOSA	ADRIANA DIAZ ESPINOSA
9) URUAPAN DEL PROGRESO	20) URUAPAN DEL PROGRESO	103) URUAPAN	1) URUAPAN DEL PROGRESO	2274	B1	JARDÍN DE NIÑOS ADELITA GUTIÉRREZ, CALLE ORIENTE, NÚMERO 39, COLONIA CASA DEL NIÑO, CÓDIGO POSTAL 60090, URUAPAN, MICHOACÁN, ENTRE TERCERA PRIVADA DE ORIENTE Y SEGUNDA PRIVADA DE ORIENTE	AQUILINO AGUILAR ALBERTO	DANIEL DURAN LOPEZ	SELENE ANAI IGLESIAS CERVANTES	DANIELA SARAI BUCIO RAMIREZ	JOSE LUIS AGUILAR SILVA	JOHANA YURITZI HERNANDEZ RAYA	EPIGMENIO CESAR PAREDES
9) URUAPAN DEL PROGRESO	20) URUAPAN DEL PROGRESO	103) URUAPAN	1) URUAPAN DEL PROGRESO	2274	C1	JARDÍN DE NIÑOS ADELITA GUTIÉRREZ, CALLE ORIENTE, NÚMERO 39, COLONIA CASA DEL NIÑO, CÓDIGO POSTAL 60090, URUAPAN, MICHOACÁN, ENTRE TERCERA PRIVADA DE ORIENTE Y SEGUNDA PRIVADA DE ORIENTE	KAREN MARLENE LICEA OROZCO	JAZMIN ALEJANDRA ESPINOSA CHUELA	CARLOS ANTONIO MARTINEZ MARTINEZ	FERNANDO MICHELL CARRILLO GUZMAN	SERGIO CONSTANTINO AGUILAR	ALBERTO JOSAFAT ALCALA MENDOZA	JOSE ANTONIO CARBAJAL TELLEZ
9) URUAPAN DEL PROGRESO	20) URUAPAN DEL PROGRESO	103) URUAPAN	1) URUAPAN DEL PROGRESO	2275	B1	DOMICILIO PARTICULAR, CALLE VILLA DE LAS FLORES, NÚMERO 3, COLONIA JARDINES DEL PEDREGAL, CÓDIGO POSTAL 60095, URUAPAN, MICHOACÁN, ENTRE AVENIDA INSURGENTES Y BARRANCA ALEJANDRINA	FRANCISCO ALVARADO BALLESTEROS	ANA BELEN AVILES MORALES	NANCY OFELIA ALEJANDRE ABARCA	TERESA DE JESUS ESTRADA GARCIA	OFELIA JURADO HUERTA	DAVID ALBERTO ALMANZA LAGUNA	MANUEL GUTIERREZ RANGEL
9) URUAPAN DEL PROGRESO	20) URUAPAN DEL PROGRESO	103) URUAPAN	1) URUAPAN DEL PROGRESO	2275	C1	DOMICILIO PARTICULAR, CALLE VILLA DE LAS FLORES, NÚMERO 3, COLONIA JARDINES DEL PEDREGAL, CÓDIGO POSTAL 60095, URUAPAN, MICHOACÁN, ENTRE AVENIDA INSURGENTES Y BARRANCA ALEJANDRINA	VERONICA GUADALUPE ALMANZA QUIROZ	BRENDA FABIOLA BAEZ BANDERAS	ENRIQUE AVILES RUIZ	WILBER LEGORRETA MARTINEZ	BRENDA LEONOR ESPARZA GARCIA	ALEJANDRO BOTELLO VALENCIA	MARIA ESTHELA GUZMAN VILLA
9) URUAPAN DEL PROGRESO	20) URUAPAN DEL PROGRESO	103) URUAPAN	1) URUAPAN DEL PROGRESO	2275	C2	DOMICILIO PARTICULAR, CALLE VILLA DE LAS FLORES, NÚMERO 3, COLONIA JARDINES DEL PEDREGAL, CÓDIGO POSTAL 60095, URUAPAN, MICHOACÁN, ENTRE AVENIDA INSURGENTES Y BARRANCA ALEJANDRINA	SANTIAGO ALVA RODRIGUEZ	LETICIA CRUZ PACHECO	LAURA BEDOLLA BECERRA	IVAN LOPEZ PEREZ	CRISTINA GARCIA ESTRADA	MARCO ANTONIO CORTES CORTES	LUIS ENRIQUE AVILES SORIANO
9) URUAPAN DEL PROGRESO	20) URUAPAN DEL PROGRESO	103) URUAPAN	1) URUAPAN DEL PROGRESO	2276	B1	DOMICILIO PARTICULAR, CALLE CEIBA, NÚMERO 454, COLONIA ELÍAS PÉREZ ÁVALOS, CÓDIGO POSTAL 60094, URUAPAN, MICHOACÁN, ENTRE CAPIRE Y CAMPESINA	VICTOR MANUEL ACOSTA CORONA	CARLOS EDUARDO ALONSO TAFOLLA	EDITH APARICIO VEGA	JESUS JAEDEL AGUILAR CHAVEZ	MAYRA BAEZ REA	CESAR AGUILAR ROSAS	DAMARIS ZAMAI APARICIO MORALES
9) URUAPAN DEL PROGRESO	20) URUAPAN DEL PROGRESO	103) URUAPAN	1) URUAPAN DEL PROGRESO	2276	C1	DOMICILIO PARTICULAR, CALLE CEIBA, NÚMERO 454, COLONIA ELÍAS PÉREZ ÁVALOS, CÓDIGO POSTAL 60094, URUAPAN, MICHOACÁN, ENTRE CAPIRE Y CAMPESINA	JESUS ALEJANDRE ESPINO	J. CARLOS AGUIRRE RODRIGUEZ	YAJAIRA YULISA ASCENCIO TORRES	ERNESTO AGUIRRE VALENCIA	MARIA DEL SOCORRO BAILON QUESADA	MA. CARMEN ALVAREZ GAMIÑO	ALFONSO ARZATE REYES
9) URUAPAN DEL PROGRESO	20) URUAPAN DEL PROGRESO	103) URUAPAN	1) URUAPAN DEL PROGRESO	2277	B1	ESCUELA PRIMARIA JOSÉ MARTÍ, CALLE NIÑO PERDIDO, SIN NÚMERO, COLONIA PALITO VERDE, CÓDIGO POSTAL 60094, URUAPAN, MICHOACÁN, ENTRE NIÑO PERDIDO Y CUAUHTEMOC CÁRDENAS	EMELIA DIAZ MACEDO	BEATRIZ ANZO GOMEZ	LILIANA GABRIELA AMBRIZ SERVIN	KEVIN ALBERTO GIRON CISNEROS	MARIA LIDEINE CASTELLANOS MARQUEZ	FRANCISCO JAVIER ALVELO ORTIZ	DIEGO ENRIQUE AVALOS VAZQUEZ
9) URUAPAN DEL PROGRESO	20) URUAPAN DEL PROGRESO	103) URUAPAN	1) URUAPAN DEL PROGRESO	2277	C1	ESCUELA PRIMARIA JOSÉ MARTÍ, CALLE NIÑO PERDIDO, SIN NÚMERO, COLONIA PALITO VERDE, CÓDIGO POSTAL 60094, URUAPAN, MICHOACÁN, ENTRE NIÑO PERDIDO Y CUAUHTEMOC CÁRDENAS	ROSALBA AGUILAR SEGOVIA	MARIA DEL CARMEN BERMUDEZ RODRIGUEZ	EVELIN SOFIA ANDRADE ORTIZ	ROSELIA ABUNDEZ MOLINA	MONSERRATH BERENICE CHAVEZ VILLEGAS	ANALIZ BASURTO HERNANDEZ	EDUARDO BAEZA GUERRERO
9) URUAPAN DEL PROGRESO	20) URUAPAN DEL PROGRESO	103) URUAPAN	1) URUAPAN DEL PROGRESO	2277	C2	ESCUELA PRIMARIA JOSÉ MARTÍ, CALLE NIÑO PERDIDO, SIN NÚMERO, COLONIA PALITO VERDE, CÓDIGO POSTAL 60094, URUAPAN, MICHOACÁN, ENTRE NIÑO PERDIDO Y CUAUHTEMOC CÁRDENAS	YOLANDA AGUILAR VILLANUEVA	GABRIELA BISTRAIN ARAIZA	CHRISTOPHER BRAYAN APARICIO GARCIA	GUADALUPE VERONICA AGUILAR GARCIA	VERONICA EQUIHUA CAMPOS	IGNACIO RENE ACUÑA ORTIZ	ANGELICA RUBICELA GARCIA FERNANDEZ
9) URUAPAN DEL PROGRESO	20) URUAPAN DEL PROGRESO	103) URUAPAN	1) URUAPAN DEL PROGRESO	2277	C3	ESCUELA PRIMARIA JOSÉ MARTÍ, CALLE NIÑO PERDIDO, SIN NÚMERO, COLONIA PALITO VERDE, CÓDIGO POSTAL 60094, URUAPAN, MICHOACÁN, ENTRE NIÑO PERDIDO Y CUAUHTEMOC CÁRDENAS	SOLEDAD DEL REFUGIO ALCALA ESPINOSA	PAULINA CALDERON GUILLEN	PAULINA ARROYO URBINA	YESENIA ALONSO SOLORIO	MARISELA GARCIA HERNANDEZ	CARLOS FRANCISCO AGUILAR MORALES	ALEJANDRO GODINEZ JUAREZ
9) URUAPAN DEL PROGRESO	20) URUAPAN DEL PROGRESO	103) URUAPAN	1) URUAPAN DEL PROGRESO	2277	C4	ESCUELA PRIMARIA JOSÉ MARTÍ, CALLE NIÑO PERDIDO, SIN NÚMERO, COLONIA PALITO VERDE, CÓDIGO POSTAL 60094, URUAPAN, MICHOACÁN, ENTRE NIÑO PERDIDO Y CUAUHTEMOC CÁRDENAS	ZENON ALCANTAR MARTINEZ	FELIX CERVANTES RAMIREZ	BERTHA ALICIA BUCIO GARCIA	ANDREA ANDRADE CORIA	ANAHI GARCIA TAPIA	MARIA TERESA ALCAUTER GARCIA	MARIA DE LA LUZ AGUILAR RAMOS
9) URUAPAN DEL PROGRESO	20) URUAPAN DEL PROGRESO	103) URUAPAN	1) URUAPAN DEL PROGRESO	2277	C5	ESCUELA PRIMARIA JOSÉ MARTÍ, CALLE NIÑO PERDIDO, SIN NÚMERO, COLONIA PALITO VERDE, CÓDIGO POSTAL 60094, URUAPAN, MICHOACÁN, ENTRE NIÑO PERDIDO Y CUAUHTEMOC CÁRDENAS	GERTRUDES ANGUIANO MURILLO	GUILLERMO CRUZ AGUILAR	SALUD CISNEROS NAVARRETE	DIANA ITZEL ANDRADE ORTIZ	JOSE HUGO ALMONTE MADRIGAL	LETICIA ANDRES PEÑALOZA	ROSA LIDIA ANTONIO HERNANDEZ
9) URUAPAN DEL PROGRESO	20) URUAPAN DEL PROGRESO	103) URUAPAN	1) URUAPAN DEL PROGRESO	2278	B1	ESCUELA PRIMARIA GABINO BARREDA, CALLE BENITO JUÁREZ, NÚMERO 2, COLONIA JARDINES DEL PEDREGAL, CÓDIGO POSTAL 60095, URUAPAN, MICHOACÁN, ENTRE CALLE DEL NIÑO Y VIOLETA	MA. DOLORES JOAQUIN HILARIO	JOSE CANDELARIO CARRANZA MEJIA	MARCO ANTONIO CARRILLO VIRRUETA	MARIA FELIX JUAREZ NARANJO	ARNULFO LOPEZ VARGAS	LUIS MANUEL MANRIQUEZ BASTIDA	RAMON ALCALA PAMAS
9) URUAPAN DEL PROGRESO	20) URUAPAN DEL PROGRESO	103) URUAPAN	1) URUAPAN DEL PROGRESO	2278	C1	ESCUELA PRIMARIA GABINO BARREDA, CALLE BENITO JUÁREZ, NÚMERO 2, COLONIA JARDINES DEL PEDREGAL, CÓDIGO POSTAL 60095, URUAPAN, MICHOACÁN, ENTRE CALLE DEL NIÑO Y VIOLETA	EDUARDO LEOPOLDO ABAD BUSTOS	SANDRA NOEMI LARA PACHECO	MARIA GUADALUPE GALVAN LEAL	MAYOLA ALMONTE GARCIA	BRAYAN ALEJANDRO ANGEL MARTINEZ	OLGA LIDIA AGUILAR SILVA	EDITH ALEXANDRA DIMAS TREJO

Distrito Federal	Distrito Local	Municipio	Localidad	Sección	Casilla	Ubicación	Presidenta/e	Secretaria/o	1er. Escrutador	2do. Escrutador	1er. Suplente	2do. Suplente	3er. Suplente
9) URUAPAN DEL PROGRESO	20) URUAPAN DEL PROGRESO	103) URUAPAN	1) URUAPAN DEL PROGRESO	2279	B1	ESCUELA PRIMARIA PROFESOR RAFAEL RAMIREZ, CALLE 16 DE FEBRERO, SIN NÚMERO, COLONIA VALLE DE LAS DELICIAS, CÓDIGO POSTAL 60090, URUAPAN, MICHOACÁN, ENTRE CALLE EL CHINITO Y CALLE DEL REY	MARIA SALUD GARIBAY FUERTE	MA. VICTORIA FUERTE CALDERON	ADELAIDA GOMEZ CESAR	FRANCISCO MARTINEZ ORTIZ	LETICIA BUCIO BUCIO	AGUSTIN EDESMA DIAZ	MARIA ELENA GAONA QUIROZ
9) URUAPAN DEL PROGRESO	20) URUAPAN DEL PROGRESO	103) URUAPAN	1) URUAPAN DEL PROGRESO	2279	C1	ESCUELA PRIMARIA PROFESOR RAFAEL RAMIREZ, CALLE 16 DE FEBRERO, SIN NÚMERO, COLONIA VALLE DE LAS DELICIAS, CÓDIGO POSTAL 60090, URUAPAN, MICHOACÁN, ENTRE CALLE EL CHINITO Y CALLE DEL REY	MARIA ESPERANZA MARTINEZ AGUILAR	BERTA ANGELICA GARCIA PAZ	MA DEL LOURDES GONZALEZ REYES	MONCERRAT YAMILET AGUILAR MENDEZ	MOISES CALDERON SOTO	LAURA ELENA ESTRELLA SOTO	J. JESUS GARCIA GARCIA
9) URUAPAN DEL PROGRESO	20) URUAPAN DEL PROGRESO	103) URUAPAN	1) URUAPAN DEL PROGRESO	2279	C2	ESCUELA PRIMARIA PROFESOR RAFAEL RAMIREZ, CALLE 16 DE FEBRERO, SIN NÚMERO, COLONIA VALLE DE LAS DELICIAS, CÓDIGO POSTAL 60090, URUAPAN, MICHOACÁN, ENTRE CALLE EL CHINITO Y CALLE DEL REY	MA GUADALUPE MOLINA RAMIREZ	MARIA DOLORES LOPEZ VARGAS	ERIKA MAGALLON PAHUA	JUAN JOSE LOPEZ HERNANDEZ	ELVIA CAZARES XX	IVAN ULISES FLORES MANDUJANO	JOSEFINA GONZALEZ VEGA
9) URUAPAN DEL PROGRESO	20) URUAPAN DEL PROGRESO	103) URUAPAN	1) URUAPAN DEL PROGRESO	2279	C3	ESCUELA PRIMARIA PROFESOR RAFAEL RAMIREZ, CALLE 16 DE FEBRERO, SIN NÚMERO, COLONIA VALLE DE LAS DELICIAS, CÓDIGO POSTAL 60090, URUAPAN, MICHOACÁN, ENTRE CALLE EL CHINITO Y CALLE DEL REY	MARIA JUANA BUCIO DURAN	SERGIO ADRIAN ARCILA ORTEGA	EDITH GUZMAN CORNEJO	SIOMARA GUADALUPE LOPEZ VAZQUEZ	GENOVEVA CHAVEZ VALDOVINOS	MIGUEL FLORES ZARAGOZA	KEVIN ANTONIO JIMENEZ BUCIO
9) URUAPAN DEL PROGRESO	20) URUAPAN DEL PROGRESO	103) URUAPAN	1) URUAPAN DEL PROGRESO	2280	B1	INSTITUTO MONARCA, CALLE ATENAS, NÚMERO 43, COLONIA LA JOYITA, CÓDIGO POSTAL 60170, URUAPAN, MICHOACÁN, ENTRE PASEO GENERAL LÁZARO CÁRDENAS Y PRIVADA DE ATENAS	CARLOS FERNANDO CERVON ANDALCO	CONSUELO BERENICE ESPINOZA MENDOZA	MARIO RAFAEL HERNANDEZ ARZATE	MAYRA BARRAGAN PONCE	LIDICE FRINNE CARDENAS DIAZ	YOLANDA BECERRIL AVILA	JUAN CARLOS GALVAN CHAVEZ
9) URUAPAN DEL PROGRESO	20) URUAPAN DEL PROGRESO	103) URUAPAN	1) URUAPAN DEL PROGRESO	2280	C1	INSTITUTO MONARCA, CALLE ATENAS, NÚMERO 43, COLONIA LA JOYITA, CÓDIGO POSTAL 60170, URUAPAN, MICHOACÁN, ENTRE PASEO GENERAL LÁZARO CÁRDENAS Y PRIVADA DE ATENAS	HURIAT IVAN BALTAZAR ALVARADO	CONSUELO GONZALEZ PINEDA	ARMANDO ESPINOSA MAYORQUIN	JESUS DIAZ GONZALEZ	JONATHAN GUTIERREZ AVILA	HEDDALI DELGADO BAÑUELOS	LEONARDO GUERRERO VAZQUEZ
9) URUAPAN DEL PROGRESO	20) URUAPAN DEL PROGRESO	103) URUAPAN	1) URUAPAN DEL PROGRESO	2281	B1	ÁREA VERDE, CALLE POLONIA, SIN NÚMERO, COLONIA FOVISSSTE, CÓDIGO POSTAL 60160, URUAPAN, MICHOACÁN, ENTRE CALLE HONDURAS Y CALLE ESTOCOLMO	NORA ELIA ALONSO SANABRIA	SALVADOR AGUIRRE PALEO	ESMERALDA MAYELI DE JESUS DE JESUS	CLAUDIA ANDRADE BUCIO	ANA MARIA CHAVEZ FERNANDEZ	CANDELARIA BACA CHAVEZ	J PIEDAD BARAJAS AVALOS
9) URUAPAN DEL PROGRESO	20) URUAPAN DEL PROGRESO	103) URUAPAN	1) URUAPAN DEL PROGRESO	2282	B1	ESCUELA PRIMARIA DOCTOR IGNACIO CHÁVEZ, CALLE ANTONIO TALAVERA, NÚMERO 1, COLONIA FOVISSSTE, CÓDIGO POSTAL 60160, URUAPAN, MICHOACÁN, ENTRE PROLONGACIÓN ANTONIO TALAVERA Y AVENIDA CUTZAMALA	CIRCE CASTRO RANGEL	CELIA BERENICE CERVANTES ANDRADE	MONTSERRAT GARNICA VALLADARES	BENJAMIN AREVALOS PRADO	BERTHA ALICIA FARIAS REYES	EDGAR ANDRES CORTES GARCIA	ADRIANA PATRICIA GALVAN ALEJO
9) URUAPAN DEL PROGRESO	20) URUAPAN DEL PROGRESO	103) URUAPAN	1) URUAPAN DEL PROGRESO	2282	C1	ESCUELA PRIMARIA DOCTOR IGNACIO CHÁVEZ, CALLE ANTONIO TALAVERA, NÚMERO 1, COLONIA FOVISSSTE, CÓDIGO POSTAL 60160, URUAPAN, MICHOACÁN, ENTRE PROLONGACIÓN ANTONIO TALAVERA Y AVENIDA CUTZAMALA	OBED MAZATL CAZARES MARTINEZ	DIEGO ALBERTO CHAVEZ MACIAS	ABRAHAM ACOSTA URBINA	MARLENNY YASSERIT BRAVO ALONZO	OSCAR HELADIO BEDOLLA AVILES	ALFREDO CAMPOS ARMAS	CHARLIE GOMEZ VILLAGOMEZ
9) URUAPAN DEL PROGRESO	20) URUAPAN DEL PROGRESO	103) URUAPAN	1) URUAPAN DEL PROGRESO	2283	B1	CANCHA DE BASQUETBOL, CALLE AEROPUERTO, SIN NÚMERO, COLONIA INFONAVIT AEROPUERTO, CÓDIGO POSTAL 60170, URUAPAN, MICHOACÁN, ENTRE CALLE LAGO DE PÁTZCUARO Y PROLONGACIÓN NIZA	ROCIO ALEMAN RODRIGUEZ	CARLOS ALVAREZ ARREGUIN	CARLA MICHELLE BERNAL DURAN	BRIANDA KENERY GODINEZ BALBUENA	ROBERTO AVALOS ORTIZ	JOSE MANUEL DIEGO RIVERA	ELIZABETH GARCIA CAZARES
9) URUAPAN DEL PROGRESO	20) URUAPAN DEL PROGRESO	103) URUAPAN	1) URUAPAN DEL PROGRESO	2283	C1	CANCHA DE BASQUETBOL, CALLE AEROPUERTO, SIN NÚMERO, COLONIA INFONAVIT AEROPUERTO, CÓDIGO POSTAL 60170, URUAPAN, MICHOACÁN, ENTRE CALLE LAGO DE PÁTZCUARO Y PROLONGACIÓN NIZA	KIMBERLY KENIA DE LA LASTRA HERNANDEZ	KARLA VERONICA ALVAREZ RODRIGUEZ	LUIS ENRIQUE CALDERON GARCIA	JORGE ALBERTO ARCE VALENCIA	JESUS ANTONIO BARRAGAN ZUÑIGA	ROSA FARIAS ROLON	YAZMIN GUADALUPE GOMEZ LEGORRETA
9) URUAPAN DEL PROGRESO	20) URUAPAN DEL PROGRESO	103) URUAPAN	1) URUAPAN DEL PROGRESO	2283	C2	CANCHA DE BASQUETBOL, CALLE AEROPUERTO, SIN NÚMERO, COLONIA INFONAVIT AEROPUERTO, CÓDIGO POSTAL 60170, URUAPAN, MICHOACÁN, ENTRE CALLE LAGO DE PÁTZCUARO Y PROLONGACIÓN NIZA	HECTOR ALMONTE URIBE	RICARDO AREVALO CARRASCO	ULISES CHAPA GARCIA	YALIN FATIMA DIEGO POMA	ANGEL SEBASTIAN DURAN LOPEZ	ALEJANDRO FRANCO GUTIERREZ	SALVADOR CHAVEZ SANCHEZ
9) URUAPAN DEL PROGRESO	20) URUAPAN DEL PROGRESO	103) URUAPAN	1) URUAPAN DEL PROGRESO	2284	B1	ESTACIONAMIENTO PRIVADO, CALLE ANTONIO TALAVERA, SIN NÚMERO, UNIDAD HABITACIONAL FOVISSSTE MIRADOR, CÓDIGO POSTAL 60160, URUAPAN, MICHOACÁN, A UNA CUADRA DE LA TERMINAL DE URBANOS	VICTOR HUGO AYALA ACOSTA	FRANCISCO CASTRO MAGAÑA	ROSALINDA ELIZALDI ESTRADA	SERGIO ARTURO BAUTISTA BARAJAS	BENJAMIN AYALA AGUILAR	CRISTIAN OLIVIER CARBAJAL AMEZCUA	LETICIA GONZALEZ RAMOS
9) URUAPAN DEL PROGRESO	20) URUAPAN DEL PROGRESO	103) URUAPAN	1) URUAPAN DEL PROGRESO	2284	C1	ESTACIONAMIENTO PRIVADO, CALLE ANTONIO TALAVERA, SIN NÚMERO, UNIDAD HABITACIONAL FOVISSSTE MIRADOR, CÓDIGO POSTAL 60160, URUAPAN, MICHOACÁN, A UNA CUADRA DE LA TERMINAL DE URBANOS	MARIA ENGRACIA BARRERA VALLE	ANGELICA CRISTINA IBARRA MAGAÑA	ROCIO ANAYA CALVILLO	CARLOS ERIK FERNANDEZ GARCIA	MARIA CRUZ CAMPOS SANCHEZ	ALEJANDRO DURAN GARCIA	JOSE LUIS ALVAREZ XX
9) URUAPAN DEL PROGRESO	20) URUAPAN DEL PROGRESO	103) URUAPAN	1) URUAPAN DEL PROGRESO	2285	B1	CLÍNICA HOSPITAL ISSSTE, CALLE ESTOCOLMO, NÚMERO 688, COLONIA FOVISSSTE, CÓDIGO POSTAL 60160, URUAPAN, MICHOACÁN, ENTRE CERRADA DE ESTOCOLMO Y PROLONGACIÓN ANTONIO TALAVERA	LORENA PAOLA CARDENAS SANCHEZ	JULIA ANAHI HERNANDEZ MARTINEZ	ROSA MARIA AVALOS GONZALEZ	ALEJANDRA CRISTINA CAMPOS HERRERA	FRANCISCO CHAGOLLAN SANDOVAL	CONSUELO HERNANDEZ MEDINA	AIDA CAMPOS LUQUIN
9) URUAPAN DEL PROGRESO	20) URUAPAN DEL PROGRESO	103) URUAPAN	1) URUAPAN DEL PROGRESO	2285	C1	CLÍNICA HOSPITAL ISSSTE, CALLE ESTOCOLMO, NÚMERO 688, COLONIA FOVISSSTE, CÓDIGO POSTAL 60160, URUAPAN, MICHOACÁN, ENTRE CERRADA DE ESTOCOLMO Y PROLONGACIÓN ANTONIO TALAVERA	ISIDRO JIMENEZ SOTO	GAEL ARTURO CAMPOS CHAVEZ	ANGELICA BORJA BUSTOS	RODRIGO GARCIA BEDOLLA	MARIA DEL SOCORRO FERNANDEZ AQUINO	ALFREDO HERNANDEZ RIOS	MARIA DE LOS ANGELES GUIDO REYES

Distrito Federal	Distrito Local	Municipio	Localidad	Sección	Casilla	Ubicación	Presidenta/e	Secretaria/o	1er. Escrutador	2do. Escrutador	1er. Suplente	2do. Suplente	3er. Suplente
9) URUAPAN DEL PROGRESO	20) URUAPAN DEL PROGRESO	103) URUAPAN	1) URUAPAN DEL PROGRESO	2286	B1	CENTRO SOCIAL INFONAVIT AGUACATES, CALLE ATENAS, SIN NÚMERO, UNIDAD HABITACIONAL INFONAVIT AGUACATES, CÓDIGO POSTAL 60170, URUAPAN, MICHOACÁN, ENTRE CALLE CUBA Y ANDADOR SIN NOMBRE	JONATHAN HUITRON JUAREZ	ANA MARIA BECERRA LUCIO	JUDITH ALEJANDRE ROMAN	RICARDO ERAZO AGUAYO	GONZALO MARTINEZ MAGAÑA	SONIA SUSANA AVILA RUIZ	MARIA GUADALUPE LOPEZ NUCICO
9) URUAPAN DEL PROGRESO	20) URUAPAN DEL PROGRESO	103) URUAPAN	1) URUAPAN DEL PROGRESO	2286	C1	CENTRO SOCIAL INFONAVIT AGUACATES, CALLE ATENAS, SIN NÚMERO, UNIDAD HABITACIONAL INFONAVIT AGUACATES, CÓDIGO POSTAL 60170, URUAPAN, MICHOACÁN, ENTRE CALLE CUBA Y ANDADOR SIN NOMBRE	HECTOR MANUEL ARCILA LUCATERO	ABRAHAM PATRICIO BRAVO MORENO	MAYRA ARANA LEON	GEOVANNI IBARRA URBINA	MARIA GUADALUPE ESPINOZA MAYORQUIN	MARTHA IVONNE GUILLEN MORA	SALVADOR MADRIGAL GARCIA
9) URUAPAN DEL PROGRESO	20) URUAPAN DEL PROGRESO	103) URUAPAN	1) URUAPAN DEL PROGRESO	2287	B1	ESCUELA PRIMARIA MOISÉS SÁENZ, CALLE JACARANDAS, NÚMERO 2, UNIDAD HABITACIONAL INFONAVIT AGUACATES, CÓDIGO POSTAL 60170, URUAPAN, MICHOACÁN, ENTRE CALLE NIZA Y CALLE DOCTOR JUAN DE ALVARADO	PERLA CHANTALL CERVANTES MENDOZA	JOSE CARLOS BOLAÑOS MORENO	DEBORA AGUSTIN TINOCO	ULISES BALDERAS HERNANDEZ	LUZ MARIA HERNANDEZ PEREZ	RAMIRO ANGEL ARIAS	JESUS CASTAÑEDA PONCE
9) URUAPAN DEL PROGRESO	20) URUAPAN DEL PROGRESO	103) URUAPAN	1) URUAPAN DEL PROGRESO	2287	C1	ESCUELA PRIMARIA MOISÉS SÁENZ, CALLE JACARANDAS, NÚMERO 2, UNIDAD HABITACIONAL INFONAVIT AGUACATES, CÓDIGO POSTAL 60170, URUAPAN, MICHOACÁN, ENTRE CALLE NIZA Y CALLE DOCTOR JUAN DE ALVARADO	NELLY EDITH AVILA SILVA	JUAN MANUEL GALVAN GUERRA	JOSE GUILLERMO ARELLANO RODRIGUEZ	LAURA BUCIO HERNANDEZ	ALEJANDRA HERNANDEZ TORRES	ROSA CELIA ANGELES PEÑA	ALICIA HERRERA HERRERA
9) URUAPAN DEL PROGRESO	20) URUAPAN DEL PROGRESO	103) URUAPAN	1) URUAPAN DEL PROGRESO	2288	B1	ESCUELA SECUNDARIA FEDERAL NÚMERO 4, CALLE PLAN DE AYALA, SIN NÚMERO, COLONIA EMILIANO ZAPATA, CÓDIGO POSTAL 60180, URUAPAN, MICHOACÁN, A UNA CUADRA DEL TEMPLO DEL PERPETUO SOCORRO	YARINN ANDRES ANDRADE ZARAZUA	MARTA OLIMPIA ALVARADO ZAMUDIO	EDWIN FERNANDO AREVALOS MORENO	EDGAR DANIEL AGUILERA RIVERA	NORMA ARACELI ANDA CENDEJAS	MARIA ELENA ANGEL CRUZ	ANGEL FERNANDO ARROYO ANDA
9) URUAPAN DEL PROGRESO	20) URUAPAN DEL PROGRESO	103) URUAPAN	1) URUAPAN DEL PROGRESO	2288	C1	ESCUELA SECUNDARIA FEDERAL NÚMERO 4, CALLE PLAN DE AYALA, SIN NÚMERO, COLONIA EMILIANO ZAPATA, CÓDIGO POSTAL 60180, URUAPAN, MICHOACÁN, A UNA CUADRA DEL TEMPLO DEL PERPETUO SOCORRO	MARIA CATALINA BALTAZAR MENDOZA	MARIA GUADALUPE ANGEL MAXIMILIANO	MARIA NAOMI ARROYO CABALLERO	ALBERTO ANGEL ROJAS	ROSA MARIA APARICIO LEON	RITA ALCALA ANGEL	RAMON AGUILERA ESPINOSA
9) URUAPAN DEL PROGRESO	20) URUAPAN DEL PROGRESO	103) URUAPAN	1) URUAPAN DEL PROGRESO	2288	S1	FACULTAD DE AGROBIOLOGÍA PRESIDENTE JUÁREZ, PASEO GENERAL LÁZARO CÁRDENAS Y BERLÍN, NÚMERO 2290, COLONIA EMILIANO ZAPATA, CÓDIGO POSTAL 60170, URUAPAN, MICHOACÁN, ENTRE CALLE BERLÍN Y PLAN DE SAN LUIS	ROSA ARREDONDO JASSO	LILIANA APOLONIA AGUILAR AMBRIZ	JONATHAN DAVID BALTAZAR LOPEZ	GORETTI ITZEL AVENDAÑO BELTRAN	MILAGROS MONSERRAT AGUILERA CORNEJO	DIANA LILIA ACOSTA GARCIA	CONSUELO ALVARADO MENDOZA
9) URUAPAN DEL PROGRESO	20) URUAPAN DEL PROGRESO	103) URUAPAN	1) URUAPAN DEL PROGRESO	2289	B1	JARDÍN DE NIÑOS PASO A PASITO, CALLE PLAN DE AYALA, NÚMERO 585, COLONIA EMILIANO ZAPATA, CÓDIGO POSTAL 60180, URUAPAN, MICHOACÁN, ENTRE CAMINO VIEJO A ZUMPIMITO Y PRIVADA PLAN DE AYALA	RUBEN ANDRADE TORRES	MICHELLE AYALA CASTRO	MONSERRAT FIGUEROA VELAZQUEZ	ENRIQUE ANDRADE GARCIA	MARIA DE LOURDES ALVARADO ZAMORA	GLORIA ESTELA BEJAR GUTIERREZ	MARISELA GARCIA ARAUJO
9) URUAPAN DEL PROGRESO	20) URUAPAN DEL PROGRESO	103) URUAPAN	1) URUAPAN DEL PROGRESO	2289	C1	JARDÍN DE NIÑOS PASO A PASITO, CALLE PLAN DE AYALA, NÚMERO 585, COLONIA EMILIANO ZAPATA, CÓDIGO POSTAL 60180, URUAPAN, MICHOACÁN, ENTRE CAMINO VIEJO A ZUMPIMITO Y PRIVADA PLAN DE AYALA	ENRIQUE ANDRADE ZUÑIGA	JUANA ERIKA CHAVEZ JUAREZ	LEONARDO KENAI ESQUIVEL NEVARES	LETICIA ANGEL LOPEZ	SALVADOR ALEJANDRO ANGEL ALVAREZ	PIEDAD SARA COLIN CASTILLO	YERENIA ITZEL GARFIA LOPEZ
9) URUAPAN DEL PROGRESO	20) URUAPAN DEL PROGRESO	103) URUAPAN	1) URUAPAN DEL PROGRESO	2289	C2	JARDÍN DE NIÑOS PASO A PASITO, CALLE PLAN DE AYALA, NÚMERO 585, COLONIA EMILIANO ZAPATA, CÓDIGO POSTAL 60180, URUAPAN, MICHOACÁN, ENTRE CAMINO VIEJO A ZUMPIMITO Y PRIVADA PLAN DE AYALA	ILSE OLIMPIA ARROYO VELEZ	ADAN LEVI CORDOVA PRADO	LAURA ALTAMIRANO ZEPEDA	OSCAR EDUARDO ARRIAGA MARTINEZ	MARIA LETICIA ARRIAGA RUEDA	KARINA ESQUIVEL FERNANDEZ	EFRAIN CAZAREZ VARGAS
9) URUAPAN DEL PROGRESO	20) URUAPAN DEL PROGRESO	103) URUAPAN	1) URUAPAN DEL PROGRESO	2290	B1	ESCUELA PRIMARIA SANTOS DEGOLLADO, CALLE GENERAL JOSÉ ZAMORA, SIN NÚMERO, COLONIA EMILIANO ZAPATA, CÓDIGO POSTAL 60180, URUAPAN, MICHOACÁN, ENTRE HERMANOS FLORES MAGÓN Y CAMINO VIEJO A ZUMPIMITO	CARLOS IVAN FERNANDEZ FIGUEROA	ERIC ESQUIVEL CHAVEZ	MARIA DE LA CRUZ BAILON ANGEL	ELVIA ALICIA EQUIHUA ALVAREZ	ALICIA BUCIO GUZMAN	JORGE GOMEZ HERNANDEZ	GUILLERMINA BAEZ SOLIS
9) URUAPAN DEL PROGRESO	20) URUAPAN DEL PROGRESO	103) URUAPAN	1) URUAPAN DEL PROGRESO	2290	C1	ESCUELA PRIMARIA SANTOS DEGOLLADO, CALLE GENERAL JOSÉ ZAMORA, SIN NÚMERO, COLONIA EMILIANO ZAPATA, CÓDIGO POSTAL 60180, URUAPAN, MICHOACÁN, ENTRE HERMANOS FLORES MAGÓN Y CAMINO VIEJO A ZUMPIMITO	HERMILO ARTEAGA BUCIO	IMARA GORETTI ESTRELLA NIETO	BLANCA ALEJANDRA CENDEJAS OLVERA	EDUARDO GARCIA SANTACRUZ	MA. ISABEL CHAPA MELGAREJO	HILDA AMEZCUA NEPITA	VICTORIA CORTES HEREDIA
9) URUAPAN DEL PROGRESO	20) URUAPAN DEL PROGRESO	103) URUAPAN	1) URUAPAN DEL PROGRESO	2290	C2	ESCUELA PRIMARIA SANTOS DEGOLLADO, CALLE GENERAL JOSÉ ZAMORA, SIN NÚMERO, COLONIA EMILIANO ZAPATA, CÓDIGO POSTAL 60180, URUAPAN, MICHOACÁN, ENTRE HERMANOS FLORES MAGÓN Y CAMINO VIEJO A ZUMPIMITO	FRANCO JOVANNY AVALOS QUINTERO	DARIO GOMEZ CORNEJO	JESUS ANGEL DIAZ ALVAREZ	MARIA GENOVEVA BARAJAS RODRIGUEZ	LIZETH ADRIANA GODDY CASTILLO	AGRIPINA BAEZ SOLIS	MA CARMEN GARCIA TORRES
9) URUAPAN DEL PROGRESO	20) URUAPAN DEL PROGRESO	103) URUAPAN	1) URUAPAN DEL PROGRESO	2291	B1	ESCUELA PRIMARIA RURAL FEDERAL 18 DE MARZO, CARRETERA URUAPAN SAN JUAN NUEVO, KILÓMETRO 3, TENENCIA DE JICALÁN, CÓDIGO POSTAL 60090, URUAPAN, MICHOACÁN, ENTRE PROLONGACIÓN LÁZARO CÁRDENAS Y LOS PINOS	ELISA ARMAS ALFARO	SOCORRO ALEJANDRA GARCIA OROZCO	NANCY OLIVIA GONZALEZ PIÑON	YANETH CHAPINA PEÑA	MARTIN LAUREL CARDENAS	MARIA LIZBETH CHAVEZ RAMOS	MARIA AMALIA BAEZ CHAPA
9) URUAPAN DEL PROGRESO	20) URUAPAN DEL PROGRESO	103) URUAPAN	1) URUAPAN DEL PROGRESO	2291	C1	ESCUELA PRIMARIA RURAL FEDERAL 18 DE MARZO, CARRETERA URUAPAN SAN JUAN NUEVO, KILÓMETRO 3, TENENCIA DE JICALÁN, CÓDIGO POSTAL 60090, URUAPAN, MICHOACÁN, ENTRE PROLONGACIÓN LÁZARO CÁRDENAS Y LOS PINOS	PATRICIA ARMAS ALFARO	SALMA VERONICA CAMPOS CALDERON	ERNESTO ISRAEL AVILA YEPES	JAIME CORZA RUIZ	YESENIA GASPAR PIRITA	RUTH SYNARA CRUZ PEREZ	MARIA DE LOURDES GALVAN MARTINEZ
9) URUAPAN DEL PROGRESO	20) URUAPAN DEL PROGRESO	103) URUAPAN	1) URUAPAN DEL PROGRESO	2291	C2	ESCUELA PRIMARIA RURAL FEDERAL 18 DE MARZO, CARRETERA URUAPAN SAN JUAN NUEVO, KILÓMETRO 3, TENENCIA DE JICALÁN, CÓDIGO POSTAL 60090, URUAPAN, MICHOACÁN, ENTRE PROLONGACIÓN LÁZARO CÁRDENAS Y LOS PINOS	RAFAEL ARMAS ALFARO	ESPERANZA ALCANTAR ROJAS	ANGELICA BASTIDA BASTIDA	YADIRA DURAN PONCE	JORGE ARMANDO ARMAS MAGAÑA	ELIDA ESQUIVEL ESTRADA	MA. EMMA GUERRERO HERNANDEZ

Distrito Federal	Distrito Local	Municipio	Localidad	Sección	Casilla	Ubicación	Presidenta/e	Secretaria/o	1er. Escrutador	2do. Escrutador	1er. Suplente	2do. Suplente	3er. Suplente
9) URUAPAN DEL PROGRESO	20) URUAPAN DEL PROGRESO	103) URUAPAN	1) URUAPAN DEL PROGRESO	2291	C3	ESCUELA PRIMARIA RURAL FEDERAL 18 DE MARZO, CARRETERA URUAPAN SAN JUAN NUEVO, KILÓMETRO 3, TENENCIA DE JICALÁN, CÓDIGO POSTAL 60090, URUAPAN, MICHOACÁN, ENTRE PROLONGACIÓN LÁZARO CÁRDENAS Y LOS PINOS	SUSANA ESPINOZA ESPINOZA	DORA MARIA AVALOS ESQUIVEL	VERONICA CALDERON ALVAREZ	JOSE GUSTAVO FLORES GARCIA	YOLANDA BASTIDA BENAVIDES	MARIA FLORENCIA GALINDO MAGAÑA	MARICELA CONTRERAS CONTRERAS
9) URUAPAN DEL PROGRESO	20) URUAPAN DEL PROGRESO	103) URUAPAN	1) URUAPAN DEL PROGRESO	2291	C4	ESCUELA PRIMARIA RURAL FEDERAL 18 DE MARZO, CARRETERA URUAPAN SAN JUAN NUEVO, KILÓMETRO 3, TENENCIA DE JICALÁN, CÓDIGO POSTAL 60090, URUAPAN, MICHOACÁN, ENTRE PROLONGACIÓN LÁZARO CÁRDENAS Y LOS PINOS	ANA GABRIELA GALINDO HEREDIA	BETZAYRA MARLENE CALDERON SUAREZ	GLORIA EDITH CASTAÑEDA ALVARADO	MARIA GUADALUPE GALVAN AGUILAR	GLORIA ARIATNA CARRILLO LEGORRETA	ADRIANA HERNANDEZ HERNANDEZ	GREGORIO CHAVEZ RIOS
9) URUAPAN DEL PROGRESO	20) URUAPAN DEL PROGRESO	103) URUAPAN	1) URUAPAN DEL PROGRESO	2292	B1	ESCUELA PRIMARIA LICENCIADO ADOLFO LÓPEZ MATEOS, AVENIDA DE LOS PINOS, NÚMERO 6, COLONIA LA PINERA, CÓDIGO POSTAL 60090, URUAPAN, MICHOACÁN, ENTRE SAUCES Y JACARANDAS	MARIA LOURDES ALCAZAR ZAMORA	ALEJANDRO CARRILLO ALTAMIRANO	MARIA GISELLE GODINEZ GARCIA	DIANA JANETH GALARZA GUIDO	ALMA ROSA GARCIA ESTRADA	HERMELINDA GUTIERREZ TOVAR	JUAN FERNANDO DELGADO SANCHEZ
9) URUAPAN DEL PROGRESO	20) URUAPAN DEL PROGRESO	103) URUAPAN	1) URUAPAN DEL PROGRESO	2292	C1	ESCUELA PRIMARIA LICENCIADO ADOLFO LÓPEZ MATEOS, AVENIDA DE LOS PINOS, NÚMERO 6, COLONIA LA PINERA, CÓDIGO POSTAL 60090, URUAPAN, MICHOACÁN, ENTRE SAUCES Y JACARANDAS	JESUS ALEJANDRO AYALA AGUILAR	CESAR OSVALDO CARRILLO ALTAMIRANO	CARLOS ALFONSO LEMUS NUÑEZ	CARLOS ALBERTO GODINEZ VERGARA	MARIA HUMBELINA GARCIA RUEDA	YSABEL HUIPE MELCHOR	JOSE RAMON CAMACHO RODRIGUEZ
9) URUAPAN DEL PROGRESO	20) URUAPAN DEL PROGRESO	103) URUAPAN	1) URUAPAN DEL PROGRESO	2292	C2	ESCUELA PRIMARIA LICENCIADO ADOLFO LÓPEZ MATEOS, AVENIDA DE LOS PINOS, NÚMERO 6, COLONIA LA PINERA, CÓDIGO POSTAL 60090, URUAPAN, MICHOACÁN, ENTRE SAUCES Y JACARANDAS	ROSA MARIA CARDENAS CORONA	JOSUE DANIEL CARRILLO ALTAMIRANO	SUSANA CAMPOS SANCHEZ	YESICA HERNANDEZ ALVARADO	JOSE ANTONIO DELGADO SANCHEZ	CARLOS ALBERTO LEMUS GUERRA	MARIA DEL ROSARIO CASTILLO CASTILLO
9) URUAPAN DEL PROGRESO	20) URUAPAN DEL PROGRESO	103) URUAPAN	1) URUAPAN DEL PROGRESO	2294	B1	DOMICILIO PARTICULAR, CALLE GALEANA, NÚMERO 165, COLONIA LA PINERA SEGUNDA SECCIÓN, CÓDIGO POSTAL 60090, URUAPAN, MICHOACÁN, ENTRE CALLE PINAVETE Y PIRUL	KARINA DUARTE MEJIA	KIARA LIZETTE ESCOBEDO ESPINOSA	MARIBEL GARCIA MARTINEZ	MARIA TERESA MADRIZ TORRES	JUANA GARCIA ESPINOZA	MARIA LUCILA LOPEZ MORA	DELFINO DOMINGUEZ MORENO
9) URUAPAN DEL PROGRESO	20) URUAPAN DEL PROGRESO	103) URUAPAN	1) URUAPAN DEL PROGRESO	2294	C1	DOMICILIO PARTICULAR, CALLE GALEANA, NÚMERO 326, COLONIA LA PINERA, CÓDIGO POSTAL 60090, URUAPAN, MICHOACÁN, ENTRE CALLE ÁLAMOS Y PINAVETE	SAUL DIAZ SANTOYO	CECILIA GOMEZ MACIEL	JONATHAN ALEJANDRO GONZALEZ LOPEZ	MARIA CRISTINA CORTES DORANTES	GLORIA LUCATERO MENDOZA	MIRELLA AMBRIZ CRUZALEY	KASSANDRA NAYELI GONZALEZ ALCARAZ
9) URUAPAN DEL PROGRESO	14) URUAPAN DEL PROGRESO	103) URUAPAN	1) URUAPAN DEL PROGRESO	2741	B1	ESCUELA PRIMARIA PROFESOR ENRIQUE AGUILAR GONZÁLEZ, CALLE JUAN ESCUTIA, SIN NÚMERO, COLONIA NIÑOS HÉROES, CÓDIGO POSTAL 60070, URUAPAN, MICHOACÁN, ENTRE CALLE JESÚS GARCÍA Y FERNANDO MONTES DE OCA	ANGELICA YUNUEN ALVAREZ REYES	KAREN ELIZABETH CASTILLO TEJEDA	LUIS FERNANDO ALEJANDRE URBINA	MA. REYNALDA CACHO GONZALEZ	RAMIRO DAVILA GARCIA	YESENIA DIAZ CARRILLO	MARIA DE LOURDES ALVAREZ MORALES
9) URUAPAN DEL PROGRESO	20) URUAPAN DEL PROGRESO	103) URUAPAN	1) URUAPAN DEL PROGRESO	2778	B1	TELESECUNDARIA ZUMPIMITO ESTV16 116, CALLE TULIPÁN, SIN NÚMERO, COLONIA ZUMPIMITO, CÓDIGO POSTAL 60190, URUAPAN, MICHOACÁN, ENTRE LIBRAMIENTO ORIENTE Y EMILIANO ZAPATA	JUAN PABLO FIGUEROA PAZTENES	MARIA DE LOS ANGELES ALEJANDRE FLORES	JOSE ANGEL BEDOLLA PLANCARTE	PATRICIA MONSERRATH MENDOZA LEMUS	ROSA ELVIA GARCIA MURILLO	BONIFACIA GONZALEZ MORELOS	MARIA ELVIRA MARTINEZ GARCIA
9) URUAPAN DEL PROGRESO	20) URUAPAN DEL PROGRESO	103) URUAPAN	1) URUAPAN DEL PROGRESO	2778	C1	TELESECUNDARIA ZUMPIMITO ESTV16 116, CALLE TULIPÁN, SIN NÚMERO, COLONIA ZUMPIMITO, CÓDIGO POSTAL 60190, URUAPAN, MICHOACÁN, ENTRE LIBRAMIENTO ORIENTE Y EMILIANO ZAPATA	JORGE LOPEZ GAITAN	VICTOR MANUEL CERVANTES REYNAGA	VICTOR HUGO BALTAZAR CERANO	IVONNE MIRANDA LOPEZ	FIDEL MENERA FARFAN	ANTONIO MALDONADO SANCHEZ	JOSE LUIS CACARI MELCHOR
9) URUAPAN DEL PROGRESO	20) URUAPAN DEL PROGRESO	103) URUAPAN	1) URUAPAN DEL PROGRESO	2778	C2	TELESECUNDARIA ZUMPIMITO ESTV16 116, CALLE TULIPÁN, SIN NÚMERO, COLONIA ZUMPIMITO, CÓDIGO POSTAL 60190, URUAPAN, MICHOACÁN, ENTRE LIBRAMIENTO ORIENTE Y EMILIANO ZAPATA	VALERIA AGUILAR ADAME	SARAHÍ ESCAMILA ARRIAGA	DANTE CERON PEREZ	LEONARDO AGUILERA GONZALEZ	LUIS RAUL CERON CERDA	MARIA BERTÁ HERNANDEZ SANCHEZ	YOLANDA GARCIA GONZALEZ
9) URUAPAN DEL PROGRESO	20) URUAPAN DEL PROGRESO	103) URUAPAN	1) URUAPAN DEL PROGRESO	2778	C3	TELESECUNDARIA ZUMPIMITO ESTV16 116, CALLE TULIPÁN, SIN NÚMERO, COLONIA ZUMPIMITO, CÓDIGO POSTAL 60190, URUAPAN, MICHOACÁN, ENTRE LIBRAMIENTO ORIENTE Y EMILIANO ZAPATA	MELISSA AGUIRRE MORALES	CARLOS EDUARDO GALAZ SALAZAR	DANIELA AIDE HERNANDEZ TRUJILLO	VICTOR MANUEL HERNANDEZ HERNANDEZ	BRAYAN ALEXIS GARFIAS QUIROZ	ARNULFO DIAZ MAGAÑON	IRMA LEMUS MALDONADO
9) URUAPAN DEL PROGRESO	20) URUAPAN DEL PROGRESO	103) URUAPAN	1) URUAPAN DEL PROGRESO	2779	B1	ESCUELA PRIMARIA EMILIANO ZAPATA, CALLE SOR JUANA INÉS DE LA CRUZ, SIN NÚMERO, COLONIA MOVIMIENTO MAGISTERIAL, CÓDIGO POSTAL 60190, URUAPAN, MICHOACÁN, A UNA CUADRA DE LA CENTRAL DE ABASTOS	PATRICIA DELGADO VALERIO	CLAUDIA BELEM DE LA CRUZ BARAJAS	MYRIAM CELESTE DELGADO VALERIO	JOSE RAUL AYALA ARAUJO	MILAGROS MONSERRAT ESTRADA TINOCO	YRMA HERNANDEZ CALVILLO	KEVIN ARTURO MARTINEZ PAZ
9) URUAPAN DEL PROGRESO	20) URUAPAN DEL PROGRESO	103) URUAPAN	1) URUAPAN DEL PROGRESO	2779	C1	ESCUELA PRIMARIA EMILIANO ZAPATA, CALLE SOR JUANA INÉS DE LA CRUZ, SIN NÚMERO, COLONIA MOVIMIENTO MAGISTERIAL, CÓDIGO POSTAL 60190, URUAPAN, MICHOACÁN, A UNA CUADRA DE LA CENTRAL DE ABASTOS	ARACELI CAMPOS FERRAL	DANIEL GUTIERREZ GALINZOGA	DULCEISELA ANDRADE TENORIO	ABELARDO GUILLEN MARTINEZ	JOSE ALBERTO GARCIA HURTADO	ISIDORA HIGAREDA SIERRA	VIDAL HERNANDEZ CHONCOA
9) URUAPAN DEL PROGRESO	20) URUAPAN DEL PROGRESO	103) URUAPAN	1) URUAPAN DEL PROGRESO	2779	C2	ESCUELA PRIMARIA EMILIANO ZAPATA, CALLE SOR JUANA INÉS DE LA CRUZ, SIN NÚMERO, COLONIA MOVIMIENTO MAGISTERIAL, CÓDIGO POSTAL 60190, URUAPAN, MICHOACÁN, A UNA CUADRA DE LA CENTRAL DE ABASTOS	PATRICIA CAMPOS FERRAL	KELLY YAMILETH LOPEZ FLORES	JESSICA SELENE ANDUCHO AVILA	ANDREA GUADALUPE CASTILLO SANCHEZ	GUSTAVO ALFONSO GARCIA SILVA	ADRIANA YARELI MARTINEZ PAZ	CHRISTIAN EDUARDO MADRIGAL AMEZCUA
9) URUAPAN DEL PROGRESO	20) URUAPAN DEL PROGRESO	103) URUAPAN	1) URUAPAN DEL PROGRESO	2780	B1	ESCUELA SECUNDARIA FEDERAL URBANA NÚMERO 6, CALLE ANTONIO SOSA PERDOMO, NÚMERO 100, FRACCIONAMIENTO BOSQUES DE SAN JAVIER, CÓDIGO POSTAL 60190, URUAPAN, MICHOACÁN, ENTRE BOSQUE SAN JUAN Y VICTOR ROSAS VICENTE	JESUS AYALA PINEDA	TERESA GONZALEZ RAMIREZ	LOHANA YAZMIN LINARES TELLEZ	JOSE ANGEL AGUILAR GAONA	BLANCA PATRICIA GONZALEZ ARROYO	NANCY DIAZ CENDEJAS	CECILIA ERIDU ARGOTE HERNANDEZ
9) URUAPAN DEL PROGRESO	20) URUAPAN DEL PROGRESO	103) URUAPAN	1) URUAPAN DEL PROGRESO	2780	C1	ESCUELA SECUNDARIA FEDERAL URBANA NÚMERO 6, CALLE ANTONIO SOSA PERDOMO, NÚMERO 100, FRACCIONAMIENTO BOSQUES DE SAN JAVIER, CÓDIGO POSTAL 60190, URUAPAN, MICHOACÁN, ENTRE BOSQUE SAN JUAN Y VICTOR ROSAS VICENTE	GILBERTO GALVAN BARRETO	CARLOS DANIEL HERRERA PLANCARTE	KAREN MACIAS ANDRADE	MARICELA ARELLANO ESPINO	LUIS FERNANDO JIMENEZ VILLEGAS	BERENICE GARCIA PIEDRA	MARIA LETICIA CAMACHO SOTO



Distrito Federal	Distrito Local	Municipio	Localidad	Sección	Casilla	Ubicación	Presidenta/e	Secretaria/o	1er. Escrutador	2do. Escrutador	1er. Suplente	2do. Suplente	3er. Suplente
9) URUAPAN DEL PROGRESO	20) URUAPAN DEL PROGRESO	103) URUAPAN	1) URUAPAN DEL PROGRESO	2780	C2	ESCUELA SECUNDARIA FEDERAL URBANA NÚMERO 6, CALLE ANTONIO SOSA PERDOMO, NÚMERO 100, FRACCIONAMIENTO BOSQUES DE SAN JAVIER, CÓDIGO POSTAL 60190, URUAPAN, MICHOACÁN, ENTRE BOSQUE SAN JUAN Y VICTOR ROSAS VICENTE	MARIA MATILDE GONZALEZ RAMIREZ	JOSE DIEGO ANCHEVIDA GONZALEZ	ARIANA CONSTANTINO SALGADO	JOSE CARLOS AVALOS TORRES	MARIA ISABEL ALCÁRAZ VILLEGAS	PAULA LIZBETH FIGUEROA ARREDONDO	MARIA DOLORES LEAL INFANTE
9) URUAPAN DEL PROGRESO	20) URUAPAN DEL PROGRESO	103) URUAPAN	1) URUAPAN DEL PROGRESO	2781	B1	DOMICILIO PARTICULAR, ENRIQUE FLORES MAGÓN, NÚMERO 154, COLONIA MOVIMIENTO MAGISTERIAL, CÓDIGO POSTAL 60190, URUAPAN, MICHOACÁN, ENTRE CALLE JUSTO SIERRA Y ENRIQUE AGUILAR	JUAN DANIEL AGUILAR RUIZ	ROSA MARIA ALVARADO BAEZ	EDUARDO ERNESTO BASURTO OLMEDO	SEBASTIAN JESUS ALTAMIRANO FABIAN	PERLA ISABEL ABARCA SANCHEZ	ROCIO AYALA PEÑALOZA	MIGUEL ANGEL ALCANTAR MUNGUÍA
9) URUAPAN DEL PROGRESO	20) URUAPAN DEL PROGRESO	103) URUAPAN	1) URUAPAN DEL PROGRESO	2781	C1	DOMICILIO PARTICULAR, ENRIQUE FLORES MAGÓN, NÚMERO 154, COLONIA MOVIMIENTO MAGISTERIAL, CÓDIGO POSTAL 60190, URUAPAN, MICHOACÁN, ENTRE CALLE JUSTO SIERRA Y ENRIQUE AGUILAR	FERNANDO ALTAMIRANO FABIAN	MARIA REINA ALVAREZ MUÑOZ	PERLA CRYSTAL ALTAMIRANO FABIAN	VALERIA ALVAREZ GONZALEZ	MARIA DE JESUS ALMANZA GODINEZ	AMELIA YOLANDA AGUAYO ESTRADA	JUAN DE JESUS ALMANZAS MALDONADO
9) URUAPAN DEL PROGRESO	20) URUAPAN DEL PROGRESO	103) URUAPAN	1) URUAPAN DEL PROGRESO	2782	B1	ESCUELA PRIMARIA CUAUHTÉMOC, AVENIDA MARUATA, SIN NÚMERO, COLONIA SANTA BÁRBARA, CÓDIGO POSTAL 60190, URUAPAN, MICHOACÁN, ENTRE IRERI E ITZI	AMALIA LISBETH ALVARADO HERNANDEZ	GENESIS GUADALUPE CHAVEZ ARROYO	RAFAEL FERNANDO ALONSO FIGUEROA	ANGELINA CAZARES CEJA	EDUARDO ALONSO CALAMACO	JOSE GUADALUPE BRAN GONZALEZ	YOLANDA BARRERA GUTIERREZ
9) URUAPAN DEL PROGRESO	20) URUAPAN DEL PROGRESO	103) URUAPAN	1) URUAPAN DEL PROGRESO	2782	C1	ESCUELA PRIMARIA CUAUHTÉMOC, AVENIDA MARUATA, SIN NÚMERO, COLONIA SANTA BÁRBARA, CÓDIGO POSTAL 60190, URUAPAN, MICHOACÁN, ENTRE IRERI E ITZI	AISLINN MARCELA AVILA ARANDA	DIANA LIZETH COCCO RODRIGUEZ	ANNETTE ANGELES LEON	VICTOR CHAVEZ GARCIA	JOSE GABRIEL ALVARADO JIMENEZ	MIGUEL ANGEL CASTILLO HERNANDEZ	MARIA HORTENCIA FELIPE AGUILAR
9) URUAPAN DEL PROGRESO	20) URUAPAN DEL PROGRESO	103) URUAPAN	1) URUAPAN DEL PROGRESO	2782	C2	ESCUELA PRIMARIA CUAUHTÉMOC, AVENIDA MARUATA, SIN NÚMERO, COLONIA SANTA BÁRBARA, CÓDIGO POSTAL 60190, URUAPAN, MICHOACÁN, ENTRE IRERI E ITZI	ESTELA CABRERA QUEZADAS	ERNESTO ENRIQUE COCCO RODRIGUEZ	RUTH ANGUIANO BALTAZAR	ALEJANDRA DIAZ OROZCO	J. JESUS AVILA ANGEL	ROSA AGUILAR GODINES	MARIA GUADALUPE CANO VILLAFÁÑA
9) URUAPAN DEL PROGRESO	20) URUAPAN DEL PROGRESO	103) URUAPAN	1) URUAPAN DEL PROGRESO	2782	C3	ESCUELA PRIMARIA CUAUHTÉMOC, AVENIDA MARUATA, SIN NÚMERO, COLONIA SANTA BÁRBARA, CÓDIGO POSTAL 60190, URUAPAN, MICHOACÁN, ENTRE IRERI E ITZI	GABRIELA ITZEL CENTENO ALEJANDRE	LUIS EDUARDO FERNANDEZ SANCHEZ	MARIELA VIRIDIANA CALVILLO SOTO	JOSE RICARDO DIMAS LOPEZ	ANGELICA FABIOLA BARRERA ESCOBAR	LETICIA AGUILAR REYES	PAULA BUSTOS SANDOVAL
9) URUAPAN DEL PROGRESO	20) URUAPAN DEL PROGRESO	103) URUAPAN	1) URUAPAN DEL PROGRESO	2783	B1	CEDECO QUIRINDAVARA, CALLE LAGO DE PÁTZCUARO, SIN NÚMERO, COLONIA REAL DE SANTA ROSA, CÓDIGO POSTAL 60180, URUAPAN, MICHOACÁN, ESQUINA CON CALLE CHANTE	RAFAEL GABRIEL CARRILLO RICO	ALMA GUADALUPE GARCIA SILVA	JOSE DAVID CHAVEZ ALCANTAR	GABRIELA EDITH GUDIÑO ANGUIANO	MARIA ELVIA CRUZ MELO	MA. GUADALUPE GONZALEZ AYALA	DELFINA AREVALO XX
9) URUAPAN DEL PROGRESO	20) URUAPAN DEL PROGRESO	103) URUAPAN	1) URUAPAN DEL PROGRESO	2783	C1	CEDECO QUIRINDAVARA, CALLE LAGO DE PÁTZCUARO, SIN NÚMERO, COLONIA REAL DE SANTA ROSA, CÓDIGO POSTAL 60180, URUAPAN, MICHOACÁN, ESQUINA CON CALLE CHANTE	MARIA DOLORES ANGELES PEREZ	MARLEN GUADALUPE CASTILLO MOTA	JOSE DAVID CHAVEZ ARAUJO	ALEJANDRA ANDRADE RUBIO	J JESUS GARCIA MARTINEZ	MA. GUADALUPE GONZALEZ B.	LUCRECIA ARROYO QUINTANA
9) URUAPAN DEL PROGRESO	20) URUAPAN DEL PROGRESO	103) URUAPAN	1) URUAPAN DEL PROGRESO	2783	C2	CEDECO QUIRINDAVARA, CALLE LAGO DE PÁTZCUARO, SIN NÚMERO, COLONIA REAL DE SANTA ROSA, CÓDIGO POSTAL 60180, URUAPAN, MICHOACÁN, ESQUINA CON CALLE CHANTE	KATIA GARCIA LUNAR	ARELI GUADALUPE GARCIA AVILA	LILIA YUNYEN CORNEJO MARTINEZ	MARIA FELIX BASTIDA RIVERA	AMBAR MONTSERRAT GARCIA PURECO	VERONICA AGUILAR GOMEZ	EDGAR ESTRELLA ZAVALA
9) URUAPAN DEL PROGRESO	20) URUAPAN DEL PROGRESO	103) URUAPAN	1) URUAPAN DEL PROGRESO	2783	C3	CEDECO QUIRINDAVARA, CALLE LAGO DE PÁTZCUARO, SIN NÚMERO, COLONIA REAL DE SANTA ROSA, CÓDIGO POSTAL 60180, URUAPAN, MICHOACÁN, ESQUINA CON CALLE CHANTE	KAREN ABRIL FRANCO MAXIMILIANO	KAREN DANIELA CORNEJO MARTINEZ	ROSEMDA GAMIÑO PEREZ	JUANA BELMONTES MARTINEZ	CRISTINA GARIBAY OLIVOS	MIGUEL ALVAREZ VALENCIA	JOSE ARTURO GODINEZ BARAJAS
9) URUAPAN DEL PROGRESO	20) URUAPAN DEL PROGRESO	103) URUAPAN	1) URUAPAN DEL PROGRESO	2784	B1	AUDITORIO EJIDAL ZUMPIMITO, CALLE LIBERTAD, NÚMERO 16, COLONIA ZUMPIMITO, CÓDIGO POSTAL 60190, URUAPAN, MICHOACÁN, ENTRE JOSÉ MARÍA MORELOS Y EMILIANO ZAPATA	ANDREA ABURTO MENDEZ	LISBETH LORENA AMEZCUA SANCHEZ	FATIMA JOSSELIN AGUILAR QUESADA	MIGUEL ANGEL ARAUJO MORALES	ROSA MARIA ARAUJO GARCIA	MARIA GUADALUPE ALCARAZ ORIGEL	LUCILA ARAUJO GARCIA
9) URUAPAN DEL PROGRESO	20) URUAPAN DEL PROGRESO	103) URUAPAN	1) URUAPAN DEL PROGRESO	2784	C1	AUDITORIO EJIDAL ZUMPIMITO, CALLE LIBERTAD, NÚMERO 16, COLONIA ZUMPIMITO, CÓDIGO POSTAL 60190, URUAPAN, MICHOACÁN, ENTRE JOSÉ MARÍA MORELOS Y EMILIANO ZAPATA	MARIA ESTELA ALVAREZ MENDOZA	ANGELINA SARAY ARAUJO BAUTISTA	FRANCISCO JAVIER ARAUJO MORALES	SALVADOR ARAUJO MORALES	GILBERTO AGUILAR GOMEZ	GERARDO DAVID ARAUJO CORONA	JUAN ARAUJO GARCIA
9) URUAPAN DEL PROGRESO	20) URUAPAN DEL PROGRESO	103) URUAPAN	1) URUAPAN DEL PROGRESO	2785	B1	DOMICILIO PARTICULAR, PROLONGACIÓN LIBERTAD, NÚMERO 7, COLONIA ZUMPIMITO, CÓDIGO POSTAL 60190, URUAPAN, MICHOACÁN, ENTRE CALLE DEL CANAL Y EL CANAL	MARIA DE LOURDES CONSTANTINO GONZALEZ	LIZETH ALEJANDRA ARANDA GODINEZ	MARIBEL GODINEZ ROBLES	ERIKA YAZMIN CALDERON MARTINEZ	ERICK OSVALDO ELIAS MAGAÑA	ADRIAN ALEJO MARTINEZ	ELADIO CORTEZ RUIZ
9) URUAPAN DEL PROGRESO	20) URUAPAN DEL PROGRESO	103) URUAPAN	1) URUAPAN DEL PROGRESO	2785	C1	DOMICILIO PARTICULAR, PROLONGACIÓN LIBERTAD, NÚMERO 7, COLONIA ZUMPIMITO, CÓDIGO POSTAL 60190, URUAPAN, MICHOACÁN, ENTRE CALLE DEL CANAL Y EL CANAL	ALEJANDRO ESPINOSA ROSAS	MARIA DEL ANGEL ELIAS MAGAÑA	LUIS MANUEL ALEJO SEGURA	ANGELITA CAMACHO VILLOBOS	LUIS ANGEL FIGUEROA GONZALEZ	SANDRA LUZ CHAVEZ NUÑEZ	ERNESTO ESPINOSA GARCIA
9) URUAPAN DEL PROGRESO	14) URUAPAN DEL PROGRESO	103) URUAPAN	14) CHERANGUERAN	2310	E1	ESCUELA PRIMARIA ENRIQUE GONZÁLEZ MARTÍNEZ, CALLE SANTA CECILIA, SIN NÚMERO, LOCALIDAD CHERANGUERÁN, CÓDIGO POSTAL 60015, URUAPAN, MICHOACÁN, FRENTE A TIENDA DE ABARROTES	DANIELA AGUILAR GASPAR	CLAUDIA CASTRO ZANUDIO	ALMA DELIA CAZARES ANGEL	ARMANDO CHAVEZ CAZARES	FIDEL AGUILAR CERVANTES	RIGOBERTO CHAVEZ REYES	ALEJANDRO CAZARES ANGEL
9) URUAPAN DEL PROGRESO	14) URUAPAN DEL PROGRESO	103) URUAPAN	2) ANGAHUAN	2295	B1	ESCUELA PRIMARIA SOR JUANA INÉS DE LA CRUZ, AVENIDA LÁZARO CÁRDENAS, SIN NÚMERO, BARRIO DE LA CAPILLA, LOCALIDAD ANGAHUAN, CÓDIGO POSTAL 60202, URUAPAN, MICHOACÁN, ENTRE VASCO DE QUIROGA Y CRISTOBAL COLÓN							
9) URUAPAN DEL PROGRESO	14) URUAPAN DEL PROGRESO	103) URUAPAN	2) ANGAHUAN	2295	C1	ESCUELA PRIMARIA SOR JUANA INÉS DE LA CRUZ, AVENIDA LÁZARO CÁRDENAS, SIN NÚMERO, BARRIO DE LA CAPILLA, LOCALIDAD ANGAHUAN, CÓDIGO POSTAL 60202, URUAPAN, MICHOACÁN, ENTRE VASCO DE QUIROGA Y CRISTOBAL COLÓN							

Distrito Federal	Distrito Local	Municipio	Localidad	Sección	Casilla	Ubicación	Presidenta/e	Secretaria/o	1er. Escrutador	2do. Escrutador	1er. Suplente	2do. Suplente	3er. Suplente
9) URUAPAN DEL PROGRESO	14) URUAPAN DEL PROGRESO	103) URUAPAN	2) ANGAHUAN	2295	C2	ESCUELA PRIMARIA SOR JUANA INÉS DE LA CRUZ, AVENIDA LÁZARO CÁRDENAS, SIN NÚMERO, BARRIO DE LA CAPILLA, LOCALIDAD ANGAHUAN, CÓDIGO POSTAL 60202, URUAPAN, MICHOACÁN, ENTRE VASCO DE QUIROGA Y CRISTOBAL COLÓN							
9) URUAPAN DEL PROGRESO	14) URUAPAN DEL PROGRESO	103) URUAPAN	2) ANGAHUAN	2295	C3	ESCUELA PRIMARIA SOR JUANA INÉS DE LA CRUZ, AVENIDA LÁZARO CÁRDENAS, SIN NÚMERO, BARRIO DE LA CAPILLA, LOCALIDAD ANGAHUAN, CÓDIGO POSTAL 60202, URUAPAN, MICHOACÁN, ENTRE VASCO DE QUIROGA Y CRISTOBAL COLÓN							
9) URUAPAN DEL PROGRESO	14) URUAPAN DEL PROGRESO	103) URUAPAN	2) ANGAHUAN	2296	B1	ESCUELA PRIMARIA PARHIKUTINI, PLAZA PRINCIPAL, SIN NÚMERO, BARRIO EL CALVARIO, LOCALIDAD ANGAHUAN, CÓDIGO POSTAL 60202, URUAPAN, MICHOACÁN, ENTRE FRANCISCO I. MADERO Y REVOLUCIÓN							
9) URUAPAN DEL PROGRESO	14) URUAPAN DEL PROGRESO	103) URUAPAN	2) ANGAHUAN	2296	C1	ESCUELA PRIMARIA PARHIKUTINI, PLAZA PRINCIPAL, SIN NÚMERO, BARRIO EL CALVARIO, LOCALIDAD ANGAHUAN, CÓDIGO POSTAL 60202, URUAPAN, MICHOACÁN, ENTRE FRANCISCO I. MADERO Y REVOLUCIÓN							
9) URUAPAN DEL PROGRESO	14) URUAPAN DEL PROGRESO	103) URUAPAN	2) ANGAHUAN	2296	C2	ESCUELA PRIMARIA PARHIKUTINI, PLAZA PRINCIPAL, SIN NÚMERO, BARRIO EL CALVARIO, LOCALIDAD ANGAHUAN, CÓDIGO POSTAL 60202, URUAPAN, MICHOACÁN, ENTRE FRANCISCO I. MADERO Y REVOLUCIÓN							
9) URUAPAN DEL PROGRESO	20) URUAPAN DEL PROGRESO	103) URUAPAN	20) CUTZATO (CUSATO)	2314	B1	ESCUELA PRIMARIA JOSÉ MARÍA MORELOS, CALLE SIN NOMBRE, SIN NÚMERO, LOCALIDAD CUTZATO, CÓDIGO POSTAL 60230, URUAPAN, MICHOACÁN, A 300 METROS DE LA CARRETERA	NORMA EDITH HERNANDEZ VALLADARES	JESUS DANIEL GUZMAN TORRES	YAZMIN GUADALUPE GUZMAN ESQUIVEL	CARITINA HERNANDEZ RIVAS	TERESA CERDA FIGUEROA	FRANCISCO SAUL ESQUIVEL TORRES	MIGUEL CERDA GALEANA
9) URUAPAN DEL PROGRESO	20) URUAPAN DEL PROGRESO	103) URUAPAN	20) CUTZATO (CUSATO)	2314	C1	ESCUELA PRIMARIA JOSÉ MARÍA MORELOS, CALLE SIN NOMBRE, SIN NÚMERO, LOCALIDAD CUTZATO, CÓDIGO POSTAL 60230, URUAPAN, MICHOACÁN, A 300 METROS DE LA CARRETERA	ROSALBA ESQUIVEL MENDOZA	SARA ALVARADO OROZCO	JOSE ALBERTO GUZMAN TORRES	IGNACIO GUZMAN ESQUIVEL	NATALIA CORNEJO BEDOLLA	FELIPE CALDERON VELAZQUEZ	MARIO ERNESTO HERNANDEZ BUCIO
9) URUAPAN DEL PROGRESO	20) URUAPAN DEL PROGRESO	103) URUAPAN	29) JUCUTACATO	2311	B1	CANCHA DE BÁSQUETBOL, CALLE JUAN ESCUTIA ORIENTE, SIN NÚMERO, LOCALIDAD JUCUTACATO, CÓDIGO POSTAL 60230, URUAPAN, MICHOACÁN, ENTRE AVENIDA LÁZARO CÁRDENAS NORTE Y GUADALUPE VICTORIA	MARINA GARCIA HURTADO	HECTOR BECERRA ROJAS	DENISS MARCELA BAEZ ZUÑIGA	JOSE BRAVO PAZ	MARIA PILAR LEGORRETA ROJAS	VALENTIN ANGUIANO MENDOZA	MARTA BEJAR MURGUIA
9) URUAPAN DEL PROGRESO	20) URUAPAN DEL PROGRESO	103) URUAPAN	29) JUCUTACATO	2311	C1	CANCHA DE BÁSQUETBOL, CALLE JUAN ESCUTIA ORIENTE, SIN NÚMERO, LOCALIDAD JUCUTACATO, CÓDIGO POSTAL 60230, URUAPAN, MICHOACÁN, ENTRE AVENIDA LÁZARO CÁRDENAS NORTE Y GUADALUPE VICTORIA	IGNACIO BARRAGAN ROJAS	YADIRA CAMPOS GARCIA	MARIA DOLORES ARMENTA COPADO	MARIA TERESA CASTRO MENDOZA	YOLANDA LEGORRETA ROJAS	JOSE LEGORRETA ROJAS	JOSE CARMEN DIAZ GARCIA
9) URUAPAN DEL PROGRESO	20) URUAPAN DEL PROGRESO	103) URUAPAN	29) JUCUTACATO	2311	C2	CANCHA DE BÁSQUETBOL, CALLE JUAN ESCUTIA ORIENTE, SIN NÚMERO, LOCALIDAD JUCUTACATO, CÓDIGO POSTAL 60230, URUAPAN, MICHOACÁN, ENTRE AVENIDA LÁZARO CÁRDENAS NORTE Y GUADALUPE VICTORIA	MARIA DE LA LUZ BARRAGAN VEGA	MARIA DOLORES FLORES MARTINEZ	MARISELA BARRAGAN MAGAÑA	SAUL CHAVEZ MENDOZA	MARIA MAGDALENA MAGAÑA BUENROSTRO	MARIA DE LA LUZ LOPEZ BUCIO	FRANCISCO LUA BERNAL
9) URUAPAN DEL PROGRESO	14) URUAPAN DEL PROGRESO	103) URUAPAN	3) CALTZONTZIN	2297	B1	ESCUELA PRIMARIA RURAL FEDERAL ERÉNDIRA, AVENIDA LÁZARO CÁRDENAS, NÚMERO 14, BARRIO DE GUADALUPE, LOCALIDAD CALTZONTZIN, CÓDIGO POSTAL 60220, URUAPAN, MICHOACÁN, ENTRE AVENIDA PARICUTÍN Y MIGUEL HIDALGO	IRERI MONTSERRAT ACOSTA GUTIERREZ	ERIKA YAZMIN IZAGUIRRE GARCIA	JESUS SANTIAGO GALVAN ANGUIANO	JOSE APOLINAR ALVAREZ AGUILAR	JUAN JOSE NÉPAMUCENO HERNANDEZ CERVANTES	MARIA DE JESUS AGUILAR IZAGUIRRE	JOSE SANTOS GOMEZ OCHOA
9) URUAPAN DEL PROGRESO	14) URUAPAN DEL PROGRESO	103) URUAPAN	3) CALTZONTZIN	2297	C1	ESCUELA PRIMARIA RURAL FEDERAL ERÉNDIRA, AVENIDA LÁZARO CÁRDENAS, NÚMERO 14, BARRIO DE GUADALUPE, LOCALIDAD CALTZONTZIN, CÓDIGO POSTAL 60220, URUAPAN, MICHOACÁN, ENTRE AVENIDA PARICUTÍN Y MIGUEL HIDALGO	RAQUEL GUTIERREZ GARCIA	MARITZA LILIANA ARGUELLO LOPEZ	IRMA AGUILAR CERVANTES	ALVARO ANGUIANO TORAL	DAVID GUTIERREZ AGUILAR	YESENIA NOEMI CALDERON LOPEZ	FELIPE GUTIERREZ ARMAS
9) URUAPAN DEL PROGRESO	14) URUAPAN DEL PROGRESO	103) URUAPAN	3) CALTZONTZIN	2297	C2	ESCUELA PRIMARIA RURAL FEDERAL ERÉNDIRA, AVENIDA LÁZARO CÁRDENAS, NÚMERO 14, BARRIO DE GUADALUPE, LOCALIDAD CALTZONTZIN, CÓDIGO POSTAL 60220, URUAPAN, MICHOACÁN, ENTRE AVENIDA PARICUTÍN Y MIGUEL HIDALGO	YAZMIN JIMENEZ CERVANTES	ANA LIDIA BOMBELA GUTIERREZ	GUILBERMINA AGUILAR GAONA	MARIA BARRIGA SOLORZANO	DEVORA HERNANDEZ TORAL	ANA MARIA GUTIERREZ AGUILAR	ELVIRA HERNANDEZ HEREDIA
9) URUAPAN DEL PROGRESO	14) URUAPAN DEL PROGRESO	103) URUAPAN	3) CALTZONTZIN	2297	C3	ESCUELA PRIMARIA RURAL FEDERAL ERÉNDIRA, AVENIDA LÁZARO CÁRDENAS, NÚMERO 14, BARRIO DE GUADALUPE, LOCALIDAD CALTZONTZIN, CÓDIGO POSTAL 60220, URUAPAN, MICHOACÁN, ENTRE AVENIDA PARICUTÍN Y MIGUEL HIDALGO	ESMERALDA LOPEZ GUILLERMO	ERIKA MARLEN CHAVEZ RANGEL	VERONICA ALVARADO LOPEZ	GUADALUPE CAMPOS GUILLEN	LUIS GALLEGOS CAMPOVERDE	MARIA DE LOS ANGELES ESPIRITU MONJARRAS	NORMA LETICIA HERNANDEZ SANABRIA
9) URUAPAN DEL PROGRESO	14) URUAPAN DEL PROGRESO	103) URUAPAN	3) CALTZONTZIN	2298	B1	SUPERVISIÓN DE TELESECUNDARIAS, BOULEVARD INDUSTRIAL, SIN NÚMERO, COLONIA AMPLIACIÓN SAN RAFAEL, LOCALIDAD CALTZONTZIN, CÓDIGO POSTAL 60137, URUAPAN, MICHOACÁN, ENTRE BOULEVARD INDUSTRIAL E ISABEL LA CATÓLICA	JUAN JESUS CHAVEZ PEREZ	PABLO CHAVEZ BARAJAS	JORGE BRAN GONZALEZ	ANGEL SALVADOR AGUILAR RITA	NICOLAS CERVANTES RANGEL	GERARDO CORREA AGUIRRE	PEDRO ANGUIANO PULIDO
9) URUAPAN DEL PROGRESO	14) URUAPAN DEL PROGRESO	103) URUAPAN	3) CALTZONTZIN	2298	C1	SUPERVISIÓN DE TELESECUNDARIAS, BOULEVARD INDUSTRIAL, SIN NÚMERO, COLONIA AMPLIACIÓN SAN RAFAEL, LOCALIDAD CALTZONTZIN, CÓDIGO POSTAL 60137, URUAPAN, MICHOACÁN, ENTRE BOULEVARD INDUSTRIAL E ISABEL LA CATÓLICA	J. JESUS CHAVEZ RANGEL	ERENDIRA CHAVEZ SANCHEZ	ANACLETO CERVANTES RANGEL	RODOLFO URIEL COLIN CASTILLO	GABRIELA AGUILAR SANCHEZ	ELVIA ALEJANDRE MELCHOR	MARIA DOLORES AYALA LOPEZ

Distrito Federal	Distrito Local	Municipio	Localidad	Sección	Casilla	Ubicación	Presidenta/e	Secretaria/o	1er. Escrutador	2do. Escrutador	1er. Suplente	2do. Suplente	3er. Suplente
9) URUAPAN DEL PROGRESO	14) URUAPAN DEL PROGRESO	103) URUAPAN	3) CALTZONTZIN	2298	C2	SUPERVISIÓN DE TELESECUNDARIAS, BOULEVARD INDUSTRIAL, SIN NÚMERO, COLONIA AMPLIACIÓN SAN RAFAEL, LOCALIDAD CALTZONTZIN, CÓDIGO POSTAL 60137, URUAPAN, MICHOACÁN, ENTRE BOULEVARD INDUSTRIAL E ISABEL LA CATÓLICA	MARGARITA AGUILAR VILLA	JUANA ANGUIANO ISIDRO	ESTELA FRANCISCA CHAVEZ GALVAN	JOSE ALFREDO AGUILAR PAZ	EDGAR ISMAEL CHAVEZ BEDOLLA	ROSARIO ANGUIANO CALVARIO	MA SALUD ALCANTARA SANDOVAL
9) URUAPAN DEL PROGRESO	20) URUAPAN DEL PROGRESO	103) URUAPAN	32) MATANGUARAN	2313	B1	ESCUELA PRIMARIA JUAN ALDAMA, CALLE PRINCIPAL, SIN NÚMERO, LOCALIDAD MATANGUARÁN, CÓDIGO POSTAL 60235, URUAPAN, MICHOACÁN, A 100 METROS DE LA CASETA TELEFÓNICA	YORDI ALEJANDRO JIMENEZ RODRIGUEZ	ALONDRA VIANEY CUEVAS ALVARADO	ANGEL FABELA CONTRERAS	LETICIA GONZALEZ MARTINEZ	PATRICIA MACIEL GONZALEZ	ETELVINA MOLINA PEREZ	JOSE ANGEL JIMENEZ VILLA
9) URUAPAN DEL PROGRESO	14) URUAPAN DEL PROGRESO	103) URUAPAN	35) NUEVO ZIROSTO	2305	B1	AUDITORIO DE LA JEFATURA DE TENENCIA, CALLE ENCINOS, SIN NÚMERO, COLONIA CENTRO, LOCALIDAD NUEVO ZIROSTO, CÓDIGO POSTAL 60200, URUAPAN, MICHOACÁN, ENTRE LAUREL Y AVENIDA LÁZARO CÁRDENAS	GRISelda GARCÍA HERMENEGILDO	CAIN ISIDRO FLORES SANABRIA	HECTOR CHURAPE GARCIA	HELIODORO GARCIA HERNANDEZ	LETICIA CHURAPE AGUILAR	ESPERANZA CHURAPE AGUILAR	SALVADOR GONZALEZ RINCON
9) URUAPAN DEL PROGRESO	14) URUAPAN DEL PROGRESO	103) URUAPAN	35) NUEVO ZIROSTO	2305	C1	AUDITORIO DE LA JEFATURA DE TENENCIA, CALLE ENCINOS, SIN NÚMERO, COLONIA CENTRO, LOCALIDAD NUEVO ZIROSTO, CÓDIGO POSTAL 60200, URUAPAN, MICHOACÁN, ENTRE LAUREL Y AVENIDA LÁZARO CÁRDENAS	MAXIMINO ARROYO PACHECO	VICTOR IVAN GARCIA PASCUAL	HORTENCIA EVARISTO CHURAPE	DIANA TERESA GARCIA MENDOZA	MARCELINO GOMEZ ALCANTAR	IRMA CHURAPE GARCIA	AZUCENA AGUILAR CASTILLO
9) URUAPAN DEL PROGRESO	14) URUAPAN DEL PROGRESO	103) URUAPAN	35) NUEVO ZIROSTO	2305	C2	AUDITORIO DE LA JEFATURA DE TENENCIA, CALLE ENCINOS, SIN NÚMERO, COLONIA CENTRO, LOCALIDAD NUEVO ZIROSTO, CÓDIGO POSTAL 60200, URUAPAN, MICHOACÁN, ENTRE LAUREL Y AVENIDA LÁZARO CÁRDENAS	EVELYN AIDEE BERNABE VARGAS	ALAN JOEL CHURAPE JASSI	ELIZABETH GARCIA GUTIERREZ	FRANCISCO JAVIER GARCIA ZAMUDIO	MARTHA GRISelda ARIZAGA GARCIA	SANDRA GUADALUPE EVARISTO RUIZ	VERONICA EVARISTO RUIZ
9) URUAPAN DEL PROGRESO	14) URUAPAN DEL PROGRESO	103) URUAPAN	4) CAPACUARO	2299	B1	ESCUELA PRIMARIA AMADO NERVO, AVENIDA 18 DE MARZO, NÚMERO 45, BARRIO SAN JUAN EVANGELISTA, LOCALIDAD CAPACUARO, CÓDIGO POSTAL 60210, URUAPAN, MICHOACÁN, ENTRE PINO SUÁREZ Y AVENIDA MELCHOR OCAMPO	JULIO CESAR CONSTANCIO CALIXTO	JESUS ANGEL GUZMAN	FELIPE ANGEL COLESIO	JOSE JUAN ANGEL JIMENEZ	ALFONSO CONSTANCIO SERAFIN	ESTHER GONZALEZ MERCADO	MIRIAM GONZALEZ JIMENEZ
9) URUAPAN DEL PROGRESO	14) URUAPAN DEL PROGRESO	103) URUAPAN	4) CAPACUARO	2299	C1	ESCUELA PRIMARIA AMADO NERVO, AVENIDA 18 DE MARZO, NÚMERO 45, BARRIO SAN JUAN EVANGELISTA, LOCALIDAD CAPACUARO, CÓDIGO POSTAL 60210, URUAPAN, MICHOACÁN, ENTRE PINO SUÁREZ Y AVENIDA MELCHOR OCAMPO	JUAN MIGUEL ANGEL MARISCAL	JOSE BENITO ANGEL NAVARRO	ABEL ANGEL MORALES	JESUS BARRIGA JIMENEZ	PEDRO ALEJO MORALES	ROGELIO ALEJO MORALES	ROSENDO CALDERON EUSEBIO
9) URUAPAN DEL PROGRESO	14) URUAPAN DEL PROGRESO	103) URUAPAN	4) CAPACUARO	2299	C2	ESCUELA PRIMARIA AMADO NERVO, AVENIDA 18 DE MARZO, NÚMERO 45, BARRIO SAN JUAN EVANGELISTA, LOCALIDAD CAPACUARO, CÓDIGO POSTAL 60210, URUAPAN, MICHOACÁN, ENTRE PINO SUÁREZ Y AVENIDA MELCHOR OCAMPO	MARTHA DULCINA GONZALEZ CRISOSTOMO	CECILIA ANGEL RAMON	AURORA CALDERON ANGEL	ADELINA CALIXTO CONSTANCIO	ABRAHAM ANGEL SALMERON	ROGELIO FELIPE JIMENEZ	BRIGIDA CALIXTO NAVARRO
9) URUAPAN DEL PROGRESO	14) URUAPAN DEL PROGRESO	103) URUAPAN	4) CAPACUARO	2299	C3	ESCUELA PRIMARIA AMADO NERVO, AVENIDA 18 DE MARZO, NÚMERO 45, BARRIO SAN JUAN EVANGELISTA, LOCALIDAD CAPACUARO, CÓDIGO POSTAL 60210, URUAPAN, MICHOACÁN, ENTRE PINO SUÁREZ Y AVENIDA MELCHOR OCAMPO	HERMINIO ANGEL ANAYA	LIDIA CONSTANCIO CHAVEZ	ANGELINA AGUSTIN FLORES	FELIPE CHAVEZ JIMENEZ	ROSA BAUTISTA CRUZ	MARIA LETICIA GONZALEZ AMBROSIO	ELISA GONZALEZ SIMON
9) URUAPAN DEL PROGRESO	14) URUAPAN DEL PROGRESO	103) URUAPAN	4) CAPACUARO	2300	B1	ESCUELA PRIMARIA MELCHOR OCAMPO, AVENIDA LÁZARO CÁRDENAS, SIN NÚMERO, BARRIO SAN FRANCISCO, LOCALIDAD CAPACUARO, CÓDIGO POSTAL 60210, URUAPAN, MICHOACÁN, ENTRE PEDRO PLANCARTE Y TARIÁCURI	MARISELA CHAVEZ SOLIS	FELIPE CHAVEZ ANGEL	ANGELINA ANGEL SALMERON	ESPERANZA ANGEL ANAYA	PEDRO ALEJO EUSEBIO	ROSA BAUTISTA CRISOSTOMO	GABRIEL CALDERON EUSEBIO
9) URUAPAN DEL PROGRESO	14) URUAPAN DEL PROGRESO	103) URUAPAN	4) CAPACUARO	2300	C1	ESCUELA PRIMARIA MELCHOR OCAMPO, AVENIDA LÁZARO CÁRDENAS, SIN NÚMERO, BARRIO SAN FRANCISCO, LOCALIDAD CAPACUARO, CÓDIGO POSTAL 60210, URUAPAN, MICHOACÁN, ENTRE PEDRO PLANCARTE Y TARIÁCURI	FRANCISCO JAVIER COLESIO ANGEL	MIGUEL ANGEL CALIXTO JIMENEZ	MARIA DOLORES BECERRA ANGEL	MARIA EUDOCIA CALIXTO CONSTANCIO	MIGUEL CALDERON ALEJO	MARIA MARCELA CALDERON SERAFIN	ADELAIDA CALDERON JIMENEZ
9) URUAPAN DEL PROGRESO	14) URUAPAN DEL PROGRESO	103) URUAPAN	4) CAPACUARO	2300	C2	ESCUELA PRIMARIA MELCHOR OCAMPO, AVENIDA LÁZARO CÁRDENAS, SIN NÚMERO, BARRIO SAN FRANCISCO, LOCALIDAD CAPACUARO, CÓDIGO POSTAL 60210, URUAPAN, MICHOACÁN, ENTRE PEDRO PLANCARTE Y TARIÁCURI	LAURA PATRICIA COLESIO MALDONADO	SECUNDINO CHAVEZ JIMENEZ	MARIA DE LA LUZ COLESIO CHAVEZ	PETRONILA CHAVEZ CALDERON	SALVADOR ANGEL CALIXTO	MARIA GUADALUPE CONSTANCIO ANGEL	DAMASO CALIXTO BAUTISTA
9) URUAPAN DEL PROGRESO	14) URUAPAN DEL PROGRESO	103) URUAPAN	4) CAPACUARO	2300	C3	ESCUELA PRIMARIA MELCHOR OCAMPO, AVENIDA LÁZARO CÁRDENAS, SIN NÚMERO, BARRIO SAN FRANCISCO, LOCALIDAD CAPACUARO, CÓDIGO POSTAL 60210, URUAPAN, MICHOACÁN, ENTRE PEDRO PLANCARTE Y TARIÁCURI	ATILANO COLESIO SERAFIN	DIEGO NEFTALI COLESIO ANGEL	ZENAIDA COLESIO MARISCAL	JUANA CONSTANCIO HERNANDEZ	ROSA CALDERON SERAFIN	VICENTA ALEJO SALMERON	MARIBEL CALIXTO CHAVEZ
9) URUAPAN DEL PROGRESO	14) URUAPAN DEL PROGRESO	103) URUAPAN	4) CAPACUARO	2300	C4	ESCUELA PRIMARIA MELCHOR OCAMPO, AVENIDA LÁZARO CÁRDENAS, SIN NÚMERO, BARRIO SAN FRANCISCO, LOCALIDAD CAPACUARO, CÓDIGO POSTAL 60210, URUAPAN, MICHOACÁN, ENTRE PEDRO PLANCARTE Y TARIÁCURI	JOSE DOMINGO CALIXTO JIMENEZ	OMERO COLESIO MORALES	MICAELA AGUILAR ANGEL	DOLORES AGUILAR RUBIO	CECILIA CIPRIANO ALEJO	MERCEDES ANGEL SANABRIA	JOSEFINA CALIXTO MORALES
9) URUAPAN DEL PROGRESO	20) URUAPAN DEL PROGRESO	103) URUAPAN	40) EL SABINO	2316	B1	ESCUELA PRIMARIA RURAL MIGUEL HIDALGO, CALLE 20 DE NOVIEMBRE, NÚMERO 4431, LOCALIDAD EL SABINO, CÓDIGO POSTAL 60223, URUAPAN, MICHOACÁN, ENTRE PROLONGACIÓN 5 DE MAYO Y CALLE 16 DE SEPTIEMBRE	JAQUELINE LEON MORA	CASANDRA YADIRA ALEJANDRE RIVERA	MARIA LUISA JUAREZ MEZA	BERTHA PATRICIA LEON NAVARRO	MARIA DEL ROSARIO MAGAÑA LUA	MARIA GUADALUPE ALMANZA JIMENEZ	MARCO ANTONIO CARRANZA SILVA
9) URUAPAN DEL PROGRESO	20) URUAPAN DEL PROGRESO	103) URUAPAN	41) SAN MARCOS	2316	E1	ESCUELA PRIMARIA FRANCISCO I. MADERO, CALLE SAN MARCOS, SIN NÚMERO, LOCALIDAD SAN MARCOS, CÓDIGO POSTAL 60227, URUAPAN, MICHOACÁN, ENTRE PRIVADA SAN ÁNGEL Y CARRETERA A URUAPAN	JOSE MARIA CERDA BEJARANO	ZULEYMA BEJARANO SANCHEZ	RAMON ALMANZA CORNEJO	ANA PATRICIA ALMANZA RANGEL	ALFONSO ALMANZA ACOSTA	MARIA DE LOS ANGELES CASTILLO TELLEZ	IMELDA GARCIA SOREQUE

Distrito Federal	Distrito Local	Municipio	Localidad	Sección	Casilla	Ubicación	Presidenta/e	Secretaria/o	1er. Escrutador	2do. Escrutador	1er. Suplente	2do. Suplente	3er. Suplente
9) URUAPAN DEL PROGRESO	20) URUAPAN DEL PROGRESO	103) URUAPAN	43) SANTA BARBARA	2732	B1	ESCUELA PRIMARIA BENITO JUÁREZ , CALLE SIN NOMBRE, SIN NÚMERO, LOCALIDAD SANTA BÁRBARA, CÓDIGO POSTAL 60190, URUAPAN, MICHOACÁN, A 50 METROS DEL PUENTE DEL RÍO DE SANTA BÁRBARA	BRISA AUDELIA CONTRERAS BAZAN	ALEXA DANIELA ANGEL VILLASEÑOR	CARLOS DOMINGUEZ ALBERTO	JENNIFER KAORY AVILES TREJO	MARIA XIMENA CUIN ALONSO	ELINA FARFAN GARFIAS	ANTONIO GARCIA GARCIA
9) URUAPAN DEL PROGRESO	20) URUAPAN DEL PROGRESO	103) URUAPAN	43) SANTA BARBARA	2732	C1	ESCUELA PRIMARIA BENITO JUÁREZ , CALLE SIN NOMBRE, SIN NÚMERO, LOCALIDAD SANTA BÁRBARA, CÓDIGO POSTAL 60190, URUAPAN, MICHOACÁN, A 50 METROS DEL PUENTE DEL RÍO DE SANTA BÁRBARA	JESUS ALBERTO AGUILAR MARTINEZ	GLORIA GISEL AVALOS CUEVAS	MARIA GUADALUPE ACOSTA XX	MARIA GUADALUPE BARRERA ORNELAS	LAURA BARRERA GOMEZ	MA. ESPERANZA GARCIA AVALOS	PATRICIA CORTES LUNA
9) URUAPAN DEL PROGRESO	20) URUAPAN DEL PROGRESO	103) URUAPAN	43) SANTA BARBARA	2732	C2	ESCUELA PRIMARIA BENITO JUÁREZ , CALLE SIN NOMBRE, SIN NÚMERO, LOCALIDAD SANTA BÁRBARA, CÓDIGO POSTAL 60190, URUAPAN, MICHOACÁN, A 50 METROS DEL PUENTE DEL RÍO DE SANTA BÁRBARA	NORMA ALBERTO CALDERON	GRACIELA BERBER MARTINEZ	VICTORIA AGUILAR CERVANTES	RAMIRO BERBER GARCIA	FABIOLA CHACON VERA	REYNALDO ESCOBAR CUEVAS	MA. AZUCENA GARCIA ALVAREZ
9) URUAPAN DEL PROGRESO	20) URUAPAN DEL PROGRESO	103) URUAPAN	43) SANTA BARBARA	2732	C3	ESCUELA PRIMARIA BENITO JUÁREZ , CALLE SIN NOMBRE, SIN NÚMERO, LOCALIDAD SANTA BÁRBARA, CÓDIGO POSTAL 60190, URUAPAN, MICHOACÁN, A 50 METROS DEL PUENTE DEL RÍO DE SANTA BÁRBARA	LUIS ALEJANDRO ALEJO CERVANTES	SANDRA CERVANTES DAMIAN	JESUS ALVAREZ RUIZ	PATRICIA OFELIA CERVANTES DELGADO	VICTOR CORTES MORALES	MA. DE JESUS ALVAREZ BANDERAS	JUAN VICTOR BALDERAS SOLORIO
9) URUAPAN DEL PROGRESO	14) URUAPAN DEL PROGRESO	103) URUAPAN	47) TEAMBA (TIAMBA)	2307	B1	AUDITORIO DEPORTIVO, CALLE SIN NOMBRE, SIN NÚMERO, COLONIA CENTRO, LOCALIDAD TIAMBA, CÓDIGO POSTAL 60223, URUAPAN, MICHOACÁN, JUNTO A UNA TIENDA DE ABARROTÉS	AMMISADDAI DIAZ CAMPOS	ISAAC GOMEZ CASILLAS	KARLA ESTEFANIA DIAZ MONTELONGO	MARIA FERNANDA CASILLAS RODRIGUEZ	DELIA CABRERA MARTINEZ	MARIA TRINIDAD CAMPUZANO CABRERA	HERIBERTO GOMEZ HERNANDEZ
9) URUAPAN DEL PROGRESO	14) URUAPAN DEL PROGRESO	103) URUAPAN	48) TEJERIAS	2731	B1	AUDITORIO DE LA COMUNIDAD DE TEJERÍAS , CALLE ANTONIO VALDÍVIA, SIN NÚMERO, LOCALIDAD TEJERÍAS, CÓDIGO POSTAL 60156, URUAPAN, MICHOACÁN, A 200 METROS DEL CAMPO DE FUTBOL, ENTRE ROSALÍO LÓPEZ Y PRIVADA ANTONIO VALDÍVIA	JOSE CRUZ GOMEZ CHAVEZ	DIANA CABRERA GARCIA	JESUS ANDRADE GONZALEZ	CECILIA GABRIELA HERNANDEZ ROJAS	BENANCIO BIRRUETA ALVAREZ	HOMERO GARCIA GUTIERREZ	CECILIA BARRIGA GARCIA
9) URUAPAN DEL PROGRESO	14) URUAPAN DEL PROGRESO	103) URUAPAN	48) TEJERIAS	2731	C1	AUDITORIO DE LA COMUNIDAD DE TEJERÍAS , CALLE ANTONIO VALDÍVIA, SIN NÚMERO, LOCALIDAD TEJERÍAS, CÓDIGO POSTAL 60156, URUAPAN, MICHOACÁN, A 200 METROS DEL CAMPO DE FUTBOL, ENTRE ROSALÍO LÓPEZ Y PRIVADA ANTONIO VALDÍVIA	MARIA DEL ROCIO HERNANDEZ GOMEZ	IMELDA CERDA RIVERA	LUCIA DEL MILAGRO CHAVEZ MENDEZ	JULIAN ALFREDO HERNANDEZ ROJAS	PATRICIO CABRERA GALLARDO	MARIA EVELIA CASTAÑEDA MARTINEZ	PATRICIA CORZA AGUILAR
9) URUAPAN DEL PROGRESO	14) URUAPAN DEL PROGRESO	103) URUAPAN	48) TEJERIAS	2731	C2	AUDITORIO DE LA COMUNIDAD DE TEJERÍAS , CALLE ANTONIO VALDÍVIA, SIN NÚMERO, LOCALIDAD TEJERÍAS, CÓDIGO POSTAL 60156, URUAPAN, MICHOACÁN, A 200 METROS DEL CAMPO DE FUTBOL, ENTRE ROSALÍO LÓPEZ Y PRIVADA ANTONIO VALDÍVIA	MARIA MATILDE BASTIDA PONCE	MIRIAM GERONIMO VAZQUEZ	TERESA JESUS CISNEROS ESPINOSA	JAVIER JOSE CHAVEZ MENDEZ	GUILLERMINA FUENTES GUZMAN	MA GLORIA AMBROSIO TOMAS	MIGUEL FLORES MARTINEZ
9) URUAPAN DEL PROGRESO	14) URUAPAN DEL PROGRESO	103) URUAPAN	48) TEJERIAS	2731	C3	AUDITORIO DE LA COMUNIDAD DE TEJERÍAS , CALLE ANTONIO VALDÍVIA, SIN NÚMERO, LOCALIDAD TEJERÍAS, CÓDIGO POSTAL 60156, URUAPAN, MICHOACÁN, A 200 METROS DEL CAMPO DE FUTBOL, ENTRE ROSALÍO LÓPEZ Y PRIVADA ANTONIO VALDÍVIA	JESUS ARMANDO BOTELLO GUEVARA	ANTONIO LOPEZ HERNANDEZ	MOISES DE JESUS LOPEZ	LEOPOLDO GARCIA LOPEZ	GENOBEVA JUAREZ JIMENEZ	ABEL ALCALA TELLEZ	JORDI ANGEL MORALES
9) URUAPAN DEL PROGRESO	14) URUAPAN DEL PROGRESO	103) URUAPAN	5) CORUPO	2301	B1	JEFATURA DE TENENCIA, AVENIDA PURÉPECHAS NORTE, SIN NÚMERO, BARRIO SAN ILDEFONSO, LOCALIDAD CORUPO, CÓDIGO POSTAL 60201, URUAPAN, MICHOACÁN, ENTRE LIBERTAD Y MORELOS PONIENTE	DAVID BEJARANO HERNANDEZ	MARIA GUADALUPE CACHO ALBERTO	TERESA AGUILAR CAMPOS	YEYMI AGUILAR VALENCIA	OLGA JEANNETTE GONZALEZ AGUILAR	RICARDO AGUILAR NARANJO	MOISES CABALLERO GUILLERMO
9) URUAPAN DEL PROGRESO	14) URUAPAN DEL PROGRESO	103) URUAPAN	5) CORUPO	2301	C1	JEFATURA DE TENENCIA, AVENIDA PURÉPECHAS NORTE, SIN NÚMERO, BARRIO SAN ILDEFONSO, LOCALIDAD CORUPO, CÓDIGO POSTAL 60201, URUAPAN, MICHOACÁN, ENTRE LIBERTAD Y MORELOS PONIENTE	CITLALI ESMERALDA BERNABE CIPRES	MARIA JASELIN CASTILLO SALAZAR	JAVIER ENRIQUE AGUILAR TADEO	ESTEFANIA AGUILAR OLIVARES	JESSICA MARIANA AGUILAR SANTIAGO	ADELA ALVAREZ NARANJO	ESPERANZA BERNABE ALVAREZ
9) URUAPAN DEL PROGRESO	14) URUAPAN DEL PROGRESO	103) URUAPAN	5) CORUPO	2302	B1	DOMICILIO PARTICULAR, AVENIDA COLÓN, SIN NÚMERO, BARRIO SAN ILDEFONSO, LOCALIDAD CORUPO, CÓDIGO POSTAL 60201, URUAPAN, MICHOACÁN, ENTRE AVENIDA PURÉPECHAS SUR Y AVENIDA PARICUTÍN	IRMA SINAI ALVAREZ HERNANDEZ	AIDE VIRIDIANA ALONSO CERVANTES	AGUSTIN CIPRIAN CORRILO	RAFAELA CAMPOS TADEO	MARIANA JACQUELINE BEJARANO GOMEZ	CARMEN ALVAREZ MAGDALENO	BRENDA BERNABE BEJARANO
9) URUAPAN DEL PROGRESO	14) URUAPAN DEL PROGRESO	103) URUAPAN	5) CORUPO	2302	C1	DOMICILIO PARTICULAR, AVENIDA COLÓN, SIN NÚMERO, BARRIO SAN ILDEFONSO, LOCALIDAD CORUPO, CÓDIGO POSTAL 60201, URUAPAN, MICHOACÁN, ENTRE AVENIDA PURÉPECHAS SUR Y AVENIDA PARICUTÍN	JOSE LUIS CACHO GONZALEZ	FRANCISCO JAVIER CIPRIANO GONZALEZ	SILVIA YANET AGUILAR ROMERO	IRENE AGUILAR VALENCIA	SILVIA CASTILLO BEJARANO	MARIA DE LOS ANGELES BEJARANO ORTIZ	JOSEFINA CAMPOS SANTIAGO
9) URUAPAN DEL PROGRESO	14) URUAPAN DEL PROGRESO	103) URUAPAN	51) TOREO EL ALTO (TOREO ALTO)	2308	B1	ESCUELA PRIMARIA JOSÉ MARÍA MORELOS, CALLE JULIO TALAVERA HERNÁNDEZ, SIN NÚMERO, COLONIA CENTRO, LOCALIDAD TOREO EL ALTO, CÓDIGO POSTAL 60222, URUAPAN, MICHOACÁN, A UNA CUADRA DEL AUDITORIO DE BASQUETBOL	EFREN ALFARO CAMPOS	FERNANDO BRAVO ZAVALA	ROSA BELMONTES DURAN	REYNA ALEJANDRA CABRERA ALFARO	CATALINA CABRERA PIÑON	ELVIRA BEATRIZ ALFARO HERNANDEZ	JOSE ANTONIO BRAVO MARTINEZ
9) URUAPAN DEL PROGRESO	14) URUAPAN DEL PROGRESO	103) URUAPAN	51) TOREO EL ALTO (TOREO ALTO)	2308	C1	ESCUELA PRIMARIA JOSÉ MARÍA MORELOS, CALLE JULIO TALAVERA HERNÁNDEZ, SIN NÚMERO, COLONIA CENTRO, LOCALIDAD TOREO EL ALTO, CÓDIGO POSTAL 60222, URUAPAN, MICHOACÁN, A UNA CUADRA DEL AUDITORIO DE BASQUETBOL	LAURA ARROYO PITACUA	ANA MARIBEL BELMONTES DURAN	CONSUELO PAOLA BRAVO DIAZ	CAROLINA BELMONTES DIAZ	ALEJANDRA AGUILAR CARDENAS	SILVIA ALVAREZ LEMUS	ELISA AGUILAR TALAVERA
9) URUAPAN DEL PROGRESO	14) URUAPAN DEL PROGRESO	103) URUAPAN	52) TOREO EL BAJO (TOREO BAJO)	2309	B1	ESCUELA PRIMARIA BENITO JUÁREZ, AVENIDA BENITO JUÁREZ, SIN NÚMERO, COLONIA CENTRO, LOCALIDAD TOREO EL BAJO, CÓDIGO POSTAL 60223, URUAPAN, MICHOACÁN, ENTRE AVENIDA NECTARINO Y CALLE ACEITUNA	HUMBERTO AGUILERA ROMUALDO	ARMANDO IOVANI MARTINEZ TORRES	CARLOS FRANCISCO LOPEZ MAGAÑA	DULCE CONCEPCION ALCANTARA GONZALEZ	ARTURO AGUILAR MELCHOR	ISET OMAR GARCIA DIAZ	PETRA MALAGON BELLO

Distrito Federal	Distrito Local	Municipio	Localidad	Sección	Casilla	Ubicación	Presidenta/e	Secretaria/o	1er. Escrutador	2do. Escrutador	1er. Suplente	2do. Suplente	3er. Suplente
9) URUAPAN DEL PROGRESO	14) URUAPAN DEL PROGRESO	103) URUAPAN	52) TOREO EL BAJO (TOREO BAJO)	2309	C1	ESCUELA PRIMARIA BENITO JUÁREZ, AVENIDA BENITO JUÁREZ, SIN NÚMERO, COLONIA CENTRO, LOCALIDAD TOREO EL BAJO, CÓDIGO POSTAL 60223, URUAPAN, MICHOACÁN, ENTRE AVENIDA NECTARINO Y CALLE ACEITUNA	GUADALUPE MONSERRAT CORZA DIAZ	CHRISTIAN MICHELLE ALVAREZ CASTILLO	DIEGO MELO TORRES	CARLA JUDITH ALVAREZ REYES	BRAUDIO ALCAZAR PRADO	JUVENTINO GOMEZ LEDESMA	MARIA GUADALUPE MARTINEZ VALDEZ
9) URUAPAN DEL PROGRESO	14) URUAPAN DEL PROGRESO	103) URUAPAN	52) TOREO EL BAJO (TOREO BAJO)	2309	C2	ESCUELA PRIMARIA BENITO JUÁREZ, AVENIDA BENITO JUÁREZ, SIN NÚMERO, COLONIA CENTRO, LOCALIDAD TOREO EL BAJO, CÓDIGO POSTAL 60223, URUAPAN, MICHOACÁN, ENTRE AVENIDA NECTARINO Y CALLE ACEITUNA	EDGAR NOE HERNANDEZ SOBERANO	CATALINA AVILA PEREZ	EUFRACTIA MENDOZA MAYA	ANGELICA CERVANTES CERVANTES	MARCELINA BEDOLLA CORNEJO	JOSE GERMAN HERNANDEZ DIAZ	JOSE DE JESUS MENDEZ REYES
9) URUAPAN DEL PROGRESO	14) URUAPAN DEL PROGRESO	103) URUAPAN	52) TOREO EL BAJO (TOREO BAJO)	2309	C3	ESCUELA PRIMARIA BENITO JUÁREZ, AVENIDA BENITO JUÁREZ, SIN NÚMERO, COLONIA CENTRO, LOCALIDAD TOREO EL BAJO, CÓDIGO POSTAL 60223, URUAPAN, MICHOACÁN, ENTRE AVENIDA NECTARINO Y CALLE ACEITUNA	BRAYAN YAHIR BARRAGAN BEDOLLA	MONICA MARITZA CALVILLO DOMINGUEZ	MARIA BELEM AGUILAR BELMONTES	MARIA GUADALUPE DIEGO RAMIREZ	SALUD CONCEPCION BELMONTES GOMEZ	LUIS SANDRO HERNANDEZ DIAZ	MARIA MERCEDES BRAN AGUILERA
9) URUAPAN DEL PROGRESO	14) URUAPAN DEL PROGRESO	103) URUAPAN	52) TOREO EL BAJO (TOREO BAJO)	2309	C4	ESCUELA PRIMARIA BENITO JUÁREZ, AVENIDA BENITO JUÁREZ, SIN NÚMERO, COLONIA CENTRO, LOCALIDAD TOREO EL BAJO, CÓDIGO POSTAL 60223, URUAPAN, MICHOACÁN, ENTRE AVENIDA NECTARINO Y CALLE ACEITUNA	LUIS ANGEL GUTIERREZ HURTADO	JUAN CARLOS CASTILLO ALVARADO	LUIS FERNANDO AGUILAR DURAN	JOSEFINA GARFIAS DIAZ	MARIBEL DAMIAN SOLORIO	ROSA MARIA JUAREZ LOPEZ	BERTHA GARCIA PEREZ
9) URUAPAN DEL PROGRESO	14) URUAPAN DEL PROGRESO	103) URUAPAN	54) VIEJO ZIROSTO (SANTA ANA ZIROSTO)	2306	B1	SALÓN DE USOS MÚLTIPLES, CALLE 16 DE SEPTIEMBRE, SIN NÚMERO, COLONIA CENTRO, LOCALIDAD SANTA ANA ZIROSTO, CÓDIGO POSTAL 60203, URUAPAN, MICHOACÁN, ENTRE SAN JUAN DE DIOS Y FRANCISCO JAVIER MINA	ADRIANA AVELINO GARCIA	ANA JULIA CERVANTES ARROYO	MARIANA EVELYN FLORES AGUILAR	JOSEFINA FLORES SANABRIA	BLANCA ESTELA CAPI GARCIA	JOAQUIN CHURAPE ARIZPE	VALENTIN FLORES VARGAS
9) URUAPAN DEL PROGRESO	14) URUAPAN DEL PROGRESO	103) URUAPAN	54) VIEJO ZIROSTO (SANTA ANA ZIROSTO)	2306	C1	SALÓN DE USOS MÚLTIPLES, CALLE 16 DE SEPTIEMBRE, SIN NÚMERO, COLONIA CENTRO, LOCALIDAD SANTA ANA ZIROSTO, CÓDIGO POSTAL 60203, URUAPAN, MICHOACÁN, ENTRE SAN JUAN DE DIOS Y FRANCISCO JAVIER MINA	AMERICA ARISPE VACA	YODINK EDRY GOMEZ MENDEZ	JOSE LUIS FLORES PACHECO	GUADALUPE ADILENE HERMENEGILDO GARCIA	MIGUEL FLORES SANABRIA	ESMERALDA CHURAPE SOLORZANO	ROSA ELENA GARCIA QUEZADA
9) URUAPAN DEL PROGRESO	20) URUAPAN DEL PROGRESO	103) URUAPAN	57) NUEVO SAN MARTIN BUENOS AIRES	2315	B1	ESCUELA PRIMARIA LIC. BENITO JUÁREZ, CALLE SIN NOMBRE, SIN NÚMERO, LOCALIDAD NUEVO SAN MARTÍN BUENOS AIRES, CÓDIGO POSTAL 60237, URUAPAN, MICHOACÁN, A UN COSTADO DEL AUDITORIO COMUNAL	GAMALIEL ARRIAGA YAÑEZ	SANDRA GOMEZ SOTO	MARLEN MENDOZA LIMAS	HERIBERTO RAYA DURAN	LEOPOLDO RAYA MORALES	MARIA VICTORINA BUSIO MONDRAGON	ANDREA RAYA VALLADARES
9) URUAPAN DEL PROGRESO	20) URUAPAN DEL PROGRESO	103) URUAPAN	58) ARROYO COLORADO	2786	B1	SALÓN DE USOS MÚLTIPLES ARROYO COLORADO, AVENIDA RÍO LERMA, NÚMERO 76, LOCALIDAD ARROYO COLORADO, CÓDIGO POSTAL 60235, URUAPAN, MICHOACÁN, ENTRE RÍO BALSAS Y RÍO BRAVO	NAYELY ANTUNEZ JIMENEZ	ARTURO ANTUNEZ BECERRIL	MARCO ANTONIO GARCIA ROMERO	JOSE BARAJAS DAGIO	YOLANDA GONZALEZ VELAZQUEZ	SERGIO CARRANZA CISNEROS	MARIA LUZ CASTILLO NAVA
9) URUAPAN DEL PROGRESO	20) URUAPAN DEL PROGRESO	103) URUAPAN	58) ARROYO COLORADO	2786	C1	SALÓN DE USOS MÚLTIPLES ARROYO COLORADO, AVENIDA RÍO LERMA, NÚMERO 76, LOCALIDAD ARROYO COLORADO, CÓDIGO POSTAL 60235, URUAPAN, MICHOACÁN, ENTRE RÍO BALSAS Y RÍO BRAVO	BRISEIDA ESMERALDA GONZALEZ DAGIO	JUAN DIEGO BRUNO NUÑEZ	MARIA ISABEL GONZALEZ MENDOZA	DIEGO ANTUNEZ BECERRIL	MARIA SANTOS GARCIA ROMERO	RAFAEL BARRAGAN MENDOZA	JAVIER GAONA DIEGO
9) URUAPAN DEL PROGRESO	14) URUAPAN DEL PROGRESO	103) URUAPAN	6) SAN LORENZO	2303	B1	JEFATURA DE TENENCIA, CALLE FRANCISCO I. MADERO, SIN NÚMERO, BARRIO DE SAN JOSÉ, LOCALIDAD SAN LORENZO, CÓDIGO POSTAL 60211, URUAPAN, MICHOACÁN, ENTRE PÍPILA Y MORELOS	MARCO ANTONIO ALEJO AMADO	HERLINDA BERNABE REYES	MARIA ANTONIA ALEJO MANUEL	DIANA LAURA AMADO SALMERON	ABRAHAM ALEJO MATIAS	QUIRINO BALTAZAR MATIAS	FRANCISCO CRISTOBAL CARREON CRUZ
9) URUAPAN DEL PROGRESO	14) URUAPAN DEL PROGRESO	103) URUAPAN	6) SAN LORENZO	2303	C1	JEFATURA DE TENENCIA, CALLE FRANCISCO I. MADERO, SIN NÚMERO, BARRIO DE SAN JOSÉ, LOCALIDAD SAN LORENZO, CÓDIGO POSTAL 60211, URUAPAN, MICHOACÁN, ENTRE PÍPILA Y MORELOS	BENJAMIN ALEJO CRUZ	MARIA ESTELA ALEJO ALEJO	ROSA MARIA AMADO NICO	MARIA FRANCISCA AMADO SOTO	DOMINGO AMADO ALONSO	GLORIA CARREON RAMIREZ	EMILIA ALEJO SIMON
9) URUAPAN DEL PROGRESO	14) URUAPAN DEL PROGRESO	103) URUAPAN	6) SAN LORENZO	2304	B1	CASA DE LA CULTURA, CALLE FRANCISCO I. MADERO, SIN NÚMERO, BARRIO SAN SEBASTIÁN, LOCALIDAD SAN LORENZO, CÓDIGO POSTAL 60211, URUAPAN, MICHOACÁN, A UN COSTADO DE LA IGLESIA	JUANA MARIBEL BERNABE TORIBIO	JOSE EDUARDO BAUTISTA RAMON	JOSEFINA AMADO CRUZ	AVELINO BERNABE MAXIMO	ELIZABET AMADO BAUTISTA	JUAN BERNABE SANABRIA	ESPERANZA AMADO REYES
9) URUAPAN DEL PROGRESO	14) URUAPAN DEL PROGRESO	103) URUAPAN	6) SAN LORENZO	2304	C1	CASA DE LA CULTURA, CALLE FRANCISCO I. MADERO, SIN NÚMERO, BARRIO SAN SEBASTIÁN, LOCALIDAD SAN LORENZO, CÓDIGO POSTAL 60211, URUAPAN, MICHOACÁN, A UN COSTADO DE LA IGLESIA	JOSE MANUEL BERNABE MARISCAL	CRUZ ALONZO ALEJO	IRMA OYUKI BAUTISTA RAMON	NATIVIDAD ALICIA BERNABE SIMON	SANTIAGO ANGEL SEVERO	JOSEFINA ALONSO CRUZ	LAZARO BERNABE ALEJO
9) URUAPAN DEL PROGRESO	14) URUAPAN DEL PROGRESO	103) URUAPAN	6) SAN LORENZO	2304	C2	CASA DE LA CULTURA, CALLE FRANCISCO I. MADERO, SIN NÚMERO, BARRIO SAN SEBASTIÁN, LOCALIDAD SAN LORENZO, CÓDIGO POSTAL 60211, URUAPAN, MICHOACÁN, A UN COSTADO DE LA IGLESIA	LORENZO ANGEL CRUZ	CELESTE JAZMIN BERNABE MATIAS	JOSE ANTONIO BERNABE AMADO	ABRAHAM BERNABE VICTORIANO	EVANGELINA ALEJO EUGENIO	ELODIA ALONSO MATIAS	CELIA BRAVO CRUZ
9) URUAPAN DEL PROGRESO	14) URUAPAN DEL PROGRESO	103) URUAPAN	8) LA BASILIA	2310	B1	SALÓN DE JUNTAS EJIDO LA BASILIA, AVENIDA SAN ISIDRO, NÚMERO 18, LOCALIDAD LA BASILIA, CÓDIGO POSTAL 60015, URUAPAN, MICHOACÁN, ENTRE CALLE ENCINO Y PINO	AFRODITA CAMPOS OSEGUERA	JANET ESMERALDA CUEVAS ZARAGOZA	LILIANA BEJARANO ROMAN	MARCELA ADRIANA CAZARES ESPINOSA	ESPERANZA ANGEL MIRANDA	FIDEL BEJARANO TALAVERA	YURITZI LILIANA AGUILAR DELGADO
9) URUAPAN DEL PROGRESO	14) URUAPAN DEL PROGRESO	103) URUAPAN	8) LA BASILIA	2310	C1	SALÓN DE JUNTAS EJIDO LA BASILIA, AVENIDA SAN ISIDRO, NÚMERO 18, LOCALIDAD LA BASILIA, CÓDIGO POSTAL 60015, URUAPAN, MICHOACÁN, ENTRE CALLE ENCINO Y PINO	MARIA BERENICE GARCIA RUIZ	IRERI GONZALEZ GARCIA	MARIO CASTRO BEJARANO	SERGIO ELIZONDO SANCHEZ	ADRIANA PATRICIA ATANACIO GARCIA	ALBERTO BEJARANO TALAVERA	MA. ROSARIO FIGUEROA AVALOS
9) URUAPAN DEL PROGRESO	22) NUEVA ITALIA DE RUIZ	112) ZIRACUARETIRO	1) ZIRACUARETIRO	2570	B1	JARDÍN DE NIÑOS ENRIQUE C. REBSAMÉN, CALLE ABASOLO, NÚMERO 65, ZONA CENTRO, LOCALIDAD ZIRACUARETIRO, CÓDIGO POSTAL 61700, ZIRACUARETIRO, MICHOACÁN, ENTRE NICOLÁS ROMERO Y VICENTE RIVAPALACIO	ARELI GUADALUPE BALLESTEROS ARRIAGA	BERNARDO CASTILLO MORALES	ENRIQUE ESCAMILLA VIVEROS	LUIS ENRIQUE AVILA GARCIA	MARIA GUADALUPE DIAZ VENERA	FRANCISCO AMBRIZ ALBA	MARCOS ALEJANDRO ANDRADE VALLEJO

Distrito Federal	Distrito Local	Municipio	Localidad	Sección	Casilla	Ubicación	Presidenta/e	Secretaria/o	1er. Escrutador	2do. Escrutador	1er. Suplente	2do. Suplente	3er. Suplente
9) URUAPAN DEL PROGRESO	22) NUEVA ITALIA DE RUIZ	112) ZIRACUARETIRO	1) ZIRACUARETIRO	2570	C1	JARDÍN DE NIÑOS ENRIQUE C. REBSAMÉN, CALLE ABASOLO, NÚMERO 65, ZONA CENTRO, LOCALIDAD ZIRACUARETIRO, CÓDIGO POSTAL 61700, ZIRACUARETIRO, MICHOACÁN, ENTRE NICOLÁS ROMERO Y VICENTE RIVAPALACIO	MARTÍN CETINA GUZMAN	REYNA SELENE CORNEJO PEÑALOZA	JUAN JOSE ARRIAGA ALVAREZ	ROGELIO BERNAL ARMAS	CECILIA ALBA VIRRUETA	ERIKA ADRIANA AMBRIZ PINEDA	MARIA ROSA ANGEL SISNEROS
9) URUAPAN DEL PROGRESO	22) NUEVA ITALIA DE RUIZ	112) ZIRACUARETIRO	1) ZIRACUARETIRO	2570	C2	JARDÍN DE NIÑOS ENRIQUE C. REBSAMÉN, CALLE ABASOLO, NÚMERO 65, ZONA CENTRO, LOCALIDAD ZIRACUARETIRO, CÓDIGO POSTAL 61700, ZIRACUARETIRO, MICHOACÁN, ENTRE NICOLÁS ROMERO Y VICENTE RIVAPALACIO	LETICIA APARICIO CORIA	MONICA YUNUEN AGUIRRE ARRIAGA	FRANCISCO GARCIA CHAVEZ	ALEJANDRA GARCIA APARICIO	DOMINGO ALCARAZ MARTINEZ	JOSEFINA AMBRIZ TRUJILLO	LIDIA BANDA GARCIA
9) URUAPAN DEL PROGRESO	22) NUEVA ITALIA DE RUIZ	112) ZIRACUARETIRO	1) ZIRACUARETIRO	2571	B1	ESCUELA PRIMARIA REVOLUCIÓN, CALLE FRANCISCO I. MADERO, NÚMERO 100, COLONIA REVOLUCIÓN, LOCALIDAD ZIRACUARETIRO, CÓDIGO POSTAL 61700, ZIRACUARETIRO, MICHOACÁN, ENTRE ANDADOR DEL FERROCARRIL Y AQUILES SERDÁN	MARIELA TERESA ARRIAGA HERNANDEZ	LAURA LILIANA CARREON PACHECO	LORENA MELISSA DIAZ FARIAS	MARIA VICTORIA ARRIAGA GUTIERREZ	BLANCA ESTELA CORTES ORTEGA	JULIO CESAR ALVAREZ RODRIGUEZ	AURORA CORIA HUITRON
9) URUAPAN DEL PROGRESO	22) NUEVA ITALIA DE RUIZ	112) ZIRACUARETIRO	1) ZIRACUARETIRO	2571	C1	ESCUELA PRIMARIA REVOLUCIÓN, CALLE FRANCISCO I. MADERO, NÚMERO 100, COLONIA REVOLUCIÓN, LOCALIDAD ZIRACUARETIRO, CÓDIGO POSTAL 61700, ZIRACUARETIRO, MICHOACÁN, ENTRE ANDADOR DEL FERROCARRIL Y AQUILES SERDÁN	MONSERRAT DURAN MARTINEZ	BRENDA CORTEZ ORTEGA	KARINA MONSERRAT FIGUEROA PEREA	MA. GUADALUPE CHAVEZ GUZMAN	ALEJANDRO AGUILAR GONZALEZ	ARACELI APARICIO GAONA	DAVID DIAZ ALBA
9) URUAPAN DEL PROGRESO	22) NUEVA ITALIA DE RUIZ	112) ZIRACUARETIRO	1) ZIRACUARETIRO	2571	C2	ESCUELA PRIMARIA REVOLUCIÓN, CALLE FRANCISCO I. MADERO, NÚMERO 100, COLONIA REVOLUCIÓN, LOCALIDAD ZIRACUARETIRO, CÓDIGO POSTAL 61700, ZIRACUARETIRO, MICHOACÁN, ENTRE ANDADOR DEL FERROCARRIL Y AQUILES SERDÁN	VANESSA DURAN MORALES	MARTHA CECILIA GARCIA APARICIO	PEDRO AGUILAR RUIZ	ULISES GARCIA MAGAÑA	ALBERTO ALVAREZ MAGAÑA	ARMINDA CHAVEZ VEGA	LUCIA GOMEZ ANTUNEZ
9) URUAPAN DEL PROGRESO	22) NUEVA ITALIA DE RUIZ	112) ZIRACUARETIRO	12) SAN ANDRES CORU	2573	B1	PORTAL MORELOS, PORTAL MORELOS, NÚMERO 1, COLONIA CENTRO, LOCALIDAD SAN ANDRÉS CORU, CÓDIGO POSTAL 61702, ZIRACUARETIRO, MICHOACÁN, ENTRE FÉLIX HERNÁNDEZ Y ABELINO ROCHA	JOSE EDUARDO CORZA CHAVEZ	SAMUEL ALEJANDRO HERNANDEZ DIAZ	CAMERINA ALVARADO HERNANDEZ	PATRICIA ESPINOZA MERCADO	MARIA ESPERANZA ALVARADO HERNANDEZ	ESMERALDA CISNEROS HERNANDEZ	JOSEFINA DIAZ ALVARADO
9) URUAPAN DEL PROGRESO	22) NUEVA ITALIA DE RUIZ	112) ZIRACUARETIRO	12) SAN ANDRES CORU	2573	C1	PORTAL MORELOS, PORTAL MORELOS, NÚMERO 1, COLONIA CENTRO, LOCALIDAD SAN ANDRÉS CORU, CÓDIGO POSTAL 61702, ZIRACUARETIRO, MICHOACÁN, ENTRE FÉLIX HERNÁNDEZ Y ABELINO ROCHA	LUIS ANTONIO DIAZ GOMEZ	MARIA DEL SOCORRO CHAVEZ PACHECO	NORMA TERESA CISNEROS ALVAREZ	MA. LOURDES FIGUEROA DIOSDADO	YURITZI DIAZ ALVAREZ	DIDIER NEFTALI CISNEROS GARIBAY	HECTOR JESUS GUTIERREZ RAMIREZ
9) URUAPAN DEL PROGRESO	22) NUEVA ITALIA DE RUIZ	112) ZIRACUARETIRO	12) SAN ANDRES CORU	2573	C2	PORTAL MORELOS, PORTAL MORELOS, NÚMERO 1, COLONIA CENTRO, LOCALIDAD SAN ANDRÉS CORU, CÓDIGO POSTAL 61702, ZIRACUARETIRO, MICHOACÁN, ENTRE FÉLIX HERNÁNDEZ Y ABELINO ROCHA	ARLETH ALEJANDRA DURAN ALFARO	LUIS ALBERTO GARCIA DIMAS	IRENE CISNEROS LEON	KAREN ARELI FIGUEROA DURAN	ARACELI CHAVEZ ALVARADO	FILIBERTO CRUZ JIMENEZ	LUZ MARIAN HERNANDEZ CALVILLO
9) URUAPAN DEL PROGRESO	22) NUEVA ITALIA DE RUIZ	112) ZIRACUARETIRO	15) ZIRIMICUARO	2575	B1	ESCUELA PRIMARIA PASCUAL MADRIGAL, KILOMETRO 9, CARRETERA URUAPAN ZIRACUARETIRO, SIN NÚMERO, LOCALIDAD ZIRIMICUARO, CÓDIGO POSTAL 61703, ZIRACUARETIRO, MICHOACÁN, A UN LADO DEL PUENTE PEATONAL, ENTRE IGNACIO ZARAGOZA Y FRANCISCO VILLA	ROSA ISELA AGUILAR DURAN	JESUS GARCIA MARTINEZ	DIOCELINA CISNEROS HERNANDEZ	JOSEFINA ANGUIANO LOPEZ	JORGE GARCIA FIERROS	ERICK JOSUE AGUILAR HERRERA	RUBI ANTONIA DUARTE DIAZ
9) URUAPAN DEL PROGRESO	22) NUEVA ITALIA DE RUIZ	112) ZIRACUARETIRO	15) ZIRIMICUARO	2575	C1	ESCUELA PRIMARIA PASCUAL MADRIGAL, KILOMETRO 9, CARRETERA URUAPAN ZIRACUARETIRO, SIN NÚMERO, LOCALIDAD ZIRIMICUARO, CÓDIGO POSTAL 61703, ZIRACUARETIRO, MICHOACÁN, A UN LADO DEL PUENTE PEATONAL, ENTRE IGNACIO ZARAGOZA Y FRANCISCO VILLA	JESUS BUCIO GARCIA	FILIBERTO BUCIO GARCIA	MARTHA ANGELICA GARCIA LOPEZ	MARIA FERNANDA GARCIA LOPEZ	MARIO GARCIA GARCIA	MOISES ARTEAGA PERFINO	ANITA ANGUIANO MEDEL
9) URUAPAN DEL PROGRESO	22) NUEVA ITALIA DE RUIZ	112) ZIRACUARETIRO	2) SAN ANGEL ZURUMUCAPIO	2572	B1	ESCUELA PRIMARIA JOSÉ MARÍA MORELOS, CALLE FRAY JUAN DE SAN MIGUEL, SIN NÚMERO, LOCALIDAD SAN ÁNGEL, CÓDIGO POSTAL 61701, ZIRACUARETIRO, MICHOACÁN, ENTRE FRAY JUAN DE ZUMÁRRAGA Y AVENIDA MORELOS NORTE							
9) URUAPAN DEL PROGRESO	22) NUEVA ITALIA DE RUIZ	112) ZIRACUARETIRO	2) SAN ANGEL ZURUMUCAPIO	2572	C1	ESCUELA PRIMARIA JOSÉ MARÍA MORELOS, CALLE FRAY JUAN DE SAN MIGUEL, SIN NÚMERO, LOCALIDAD SAN ÁNGEL, CÓDIGO POSTAL 61701, ZIRACUARETIRO, MICHOACÁN, ENTRE FRAY JUAN DE ZUMÁRRAGA Y AVENIDA MORELOS NORTE							
9) URUAPAN DEL PROGRESO	22) NUEVA ITALIA DE RUIZ	112) ZIRACUARETIRO	2) SAN ANGEL ZURUMUCAPIO	2572	C2	ESCUELA PRIMARIA JOSÉ MARÍA MORELOS, CALLE FRAY JUAN DE SAN MIGUEL, SIN NÚMERO, LOCALIDAD SAN ÁNGEL, CÓDIGO POSTAL 61701, ZIRACUARETIRO, MICHOACÁN, ENTRE FRAY JUAN DE ZUMÁRRAGA Y AVENIDA MORELOS NORTE							
9) URUAPAN DEL PROGRESO	22) NUEVA ITALIA DE RUIZ	112) ZIRACUARETIRO	2) SAN ANGEL ZURUMUCAPIO	2572	C3	ESCUELA PRIMARIA JOSÉ MARÍA MORELOS, CALLE FRAY JUAN DE SAN MIGUEL, SIN NÚMERO, LOCALIDAD SAN ÁNGEL, CÓDIGO POSTAL 61701, ZIRACUARETIRO, MICHOACÁN, ENTRE FRAY JUAN DE ZUMÁRRAGA Y AVENIDA MORELOS NORTE							
9) URUAPAN DEL PROGRESO	22) NUEVA ITALIA DE RUIZ	112) ZIRACUARETIRO	2) SAN ANGEL ZURUMUCAPIO	2572	C4	ESCUELA PRIMARIA JOSÉ MARÍA MORELOS, CALLE FRAY JUAN DE SAN MIGUEL, SIN NÚMERO, LOCALIDAD SAN ÁNGEL, CÓDIGO POSTAL 61701, ZIRACUARETIRO, MICHOACÁN, ENTRE FRAY JUAN DE ZUMÁRRAGA Y AVENIDA MORELOS NORTE							

Distrito Federal	Distrito Local	Municipio	Localidad	Sección	Casilla	Ubicación	Presidenta/e	Secretaria/o	1er. Escrutador	2do. Escrutador	1er. Suplente	2do. Suplente	3er. Suplente
9) URUAPAN DEL PROGRESO	22) NUEVA ITALIA DE RUIZ	112) ZIRACUARETIRO	2) SAN ANGEL ZURUMUCAPIO	2572	C5	ESCUELA PRIMARIA JOSÉ MARÍA MORELOS, CALLE FRAY JUAN DE SAN MIGUEL, SIN NÚMERO, LOCALIDAD SAN ÁNGEL, CÓDIGO POSTAL 61701, ZIRACUARETIRO, MICHOACÁN, ENTRE FRAY JUAN DE ZUMÁRRAGA Y AVENIDA MORELOS NORTE							
9) URUAPAN DEL PROGRESO	22) NUEVA ITALIA DE RUIZ	112) ZIRACUARETIRO	3) CARACHA	2574	B1	ESCUELA PRIMARIA BENITO JUÁREZ, CALLE ORQUÍDEA, SIN NÚMERO, COLONIA CENTRO, LOCALIDAD CARACHA, CÓDIGO POSTAL 61703, ZIRACUARETIRO, MICHOACÁN, ENTRE CALLE MARGARITA Y ALHELÍ	MA. TERESA ANALUCAS MEZA	JOSE EDUARDO GARCIA MALDONADO	ULISES CHIPRES LOPEZ	RAFAEL LOPEZ ARROYO	GABRIEL HERNANDEZ RICO	ARELI CORTES GARCIA	VANESSA ALCARAZ RAMIREZ
9) URUAPAN DEL PROGRESO	22) NUEVA ITALIA DE RUIZ	112) ZIRACUARETIRO	3) CARACHA	2574	C1	ESCUELA PRIMARIA BENITO JUÁREZ, CALLE ORQUÍDEA, SIN NÚMERO, COLONIA CENTRO, LOCALIDAD CARACHA, CÓDIGO POSTAL 61703, ZIRACUARETIRO, MICHOACÁN, ENTRE CALLE MARGARITA Y ALHELÍ	LUIS FRANCISCO CAMPOS MEJIA	FRANCISCO HERNANDEZ AGUILAR	OCTAVIANO LEON MEJIA	PATRICIA APARICIO BANDERAS	APOLINAR CAMPOS SANCHEZ	MELISSA ABURTO CORTES	MARIA FIDELINA HERNANDEZ LOPEZ
9) URUAPAN DEL PROGRESO	22) NUEVA ITALIA DE RUIZ	112) ZIRACUARETIRO	4) LA CIENEGA	2577	B1	ESCUELA PRIMARIA LÁZARO CÁRDENAS, CALLE SIN NOMBRE, SIN NÚMERO, LOCALIDAD LA CIENEGA, CÓDIGO POSTAL 61706, ZIRACUARETIRO, MICHOACÁN, A 10 METROS DEL DEPÓSITO DE AGUA	MARIELA CHAVEZ PONCE	DULCE DARIELA ESCOBEDO COBARRUVIAS	GERALDINE MACIEL RODRIGUEZ	OFELIA CALDERON PAHUA	EDGAR EZEQUIEL ALCANTAR CABALLERO	MIRIAM CABALLERO MARTINEZ	MARICELA CORONA TAPIA
9) URUAPAN DEL PROGRESO	22) NUEVA ITALIA DE RUIZ	112) ZIRACUARETIRO	7) EL FRESNO	2574	E1	ESCUELA PRIMARIA VICENTE GUERRERO, CARRETERA URUAPAN ZIRACUARETIRO, SIN NÚMERO, LOCALIDAD EL FRESNO, CÓDIGO POSTAL 61703, ZIRACUARETIRO, MICHOACÁN, A 100 METROS DE LA DESVIACIÓN A ZIRASPEN	JAQUELIN GARIBAY ARTEAGA	MOISES APARICIO GARCIA	MA EMA DE LOURDES ALFARO PEREZ	JESUS ULISES ESPINOZA DIAZ	LETICIA FIGUEROA RAMIREZ	ANTONIO ESPINOSA MARINES	EMIGDIO FIGUEROA CASTRO
9) URUAPAN DEL PROGRESO	22) NUEVA ITALIA DE RUIZ	112) ZIRACUARETIRO	9) PATUAN	2576	B1	ESCUELA PRIMARIA BENITO JUÁREZ, CALLE LUIS BANDA HIDALGO, SIN NÚMERO, LOCALIDAD PATUÁN, CÓDIGO POSTAL 61707, ZIRACUARETIRO, MICHOACÁN, ENTRE CALLE LÁZARO CÁRDENAS DEL RÍO Y GALEANA	CLAUDIA LORENA BACA MEJIA	MARITZA CONTRERAS MENDEZ	JOSE EDUARDO BAYLON HERNANDEZ	OCTAVIO ABURTO CORTES	NANCY CRUZ ESTRADA	JULIA ELENA ARELLANO GUZMAN	BLANCA ESTELA BACA GARCIA
9) URUAPAN DEL PROGRESO	22) NUEVA ITALIA DE RUIZ	112) ZIRACUARETIRO	9) PATUAN	2576	C1	ESCUELA PRIMARIA BENITO JUÁREZ, CALLE LUIS BANDA HIDALGO, SIN NÚMERO, LOCALIDAD PATUÁN, CÓDIGO POSTAL 61707, ZIRACUARETIRO, MICHOACÁN, ENTRE CALLE LÁZARO CÁRDENAS DEL RÍO Y GALEANA	SALVADOR ALEJANDRO BACA TALAVERA	JOSE ARAL FUERTE AGUILAR	EMILIO CORREA DIAZ	HERLINDA ARELLANO GUZMAN	JULIO CESAR FUERTE AGUILAR	RAUL FARFAN MARTINEZ	CAROLINA ISABEL CARRILLO ROMERO
9) URUAPAN DEL PROGRESO	14) URUAPAN DEL PROGRESO	59) NUEVO PARANGARICUTIRO	1) NUEVO SAN JUAN PARANGARICUTIRO	1349	B1	ESCUELA SECUNDARIA VASCO DE QUIROGA, CALLE ALDAMA, SIN NÚMERO, BARRIO SAN JUAN BAUTISTA, LOCALIDAD NUEVO SAN JUAN PARANGARICUTIRO, CÓDIGO POSTAL 60490, NUEVO PARANGARICUTIRO, MICHOACÁN, ENTRE OYAMEL Y AVENIDA NICOLÁS BRAVO	FELIPE ANGUIANO RODRIGUEZ	CIRILO VIDAL AGUILAR TORAL	JESUS MANUEL ANGUIANO AGUILAR	CLARA CAMPOVERDE CHAVEZ	JUAN ALBERTO CUARA OLIVO	LUIS MIGUEL ANDUCHO TORAL	JUAN CHAVEZ GUTIERREZ
9) URUAPAN DEL PROGRESO	14) URUAPAN DEL PROGRESO	59) NUEVO PARANGARICUTIRO	1) NUEVO SAN JUAN PARANGARICUTIRO	1349	C1	ESCUELA SECUNDARIA VASCO DE QUIROGA, CALLE ALDAMA, SIN NÚMERO, BARRIO SAN JUAN BAUTISTA, LOCALIDAD NUEVO SAN JUAN PARANGARICUTIRO, CÓDIGO POSTAL 60490, NUEVO PARANGARICUTIRO, MICHOACÁN, ENTRE OYAMEL Y AVENIDA NICOLÁS BRAVO	OSIEL CORNEJO PEDRAZA	FATIMA GUADALUPE CACHO CONTRERAS	ROSA ISELA ANGUIANO AGUILAR	ARIF IGNACIO CASTAÑEDA MEDINA	MARIA CONCEPCION ECHEVARRIA MURILLO	MARIA GUADALUPE ANDUCHO TORAL	LEOPOLDO CIPRIANO ANGEL
9) URUAPAN DEL PROGRESO	14) URUAPAN DEL PROGRESO	59) NUEVO PARANGARICUTIRO	1) NUEVO SAN JUAN PARANGARICUTIRO	1349	C2	ESCUELA SECUNDARIA VASCO DE QUIROGA, CALLE ALDAMA, SIN NÚMERO, BARRIO SAN JUAN BAUTISTA, LOCALIDAD NUEVO SAN JUAN PARANGARICUTIRO, CÓDIGO POSTAL 60490, NUEVO PARANGARICUTIRO, MICHOACÁN, ENTRE OYAMEL Y AVENIDA NICOLÁS BRAVO	IRMA ANDUCHO CIRICUTI	JOSE CAMACHO MONTIEL	MARIA DE LOS ANGELES ANGUIANO MURILLO	VICTOR MANUEL CASTAÑEDA MEDINA	FRANCISCO JAVIER AGUILAR ANGUIANO	MARIA CONCEPCION ANGUIANO MURILLO	MOISES FRANCO OROZCO
9) URUAPAN DEL PROGRESO	14) URUAPAN DEL PROGRESO	59) NUEVO PARANGARICUTIRO	1) NUEVO SAN JUAN PARANGARICUTIRO	1349	C3	ESCUELA SECUNDARIA VASCO DE QUIROGA, CALLE ALDAMA, SIN NÚMERO, BARRIO SAN JUAN BAUTISTA, LOCALIDAD NUEVO SAN JUAN PARANGARICUTIRO, CÓDIGO POSTAL 60490, NUEVO PARANGARICUTIRO, MICHOACÁN, ENTRE OYAMEL Y AVENIDA NICOLÁS BRAVO	MARIA GUADALUPE DIAZ AMEZCUA	JAVIER CIRICUTI ISIDRO	ESPERANZA ANTOLINO RODRIGUEZ	MARIA CARMEN CELES CISNEROS	JESUS ALVAREZ TOLENTINO	BRENDA ESMERALDA BANDERAS RINCON	LUIS ESQUIVEL VILLANUEVA
9) URUAPAN DEL PROGRESO	14) URUAPAN DEL PROGRESO	59) NUEVO PARANGARICUTIRO	1) NUEVO SAN JUAN PARANGARICUTIRO	1350	B1	DOMICILIO PARTICULAR, CALLE TANCÍTARO, SIN NÚMERO, COLONIA AMPLIACIÓN SAN FRANCISCO, CÓDIGO POSTAL 60490, NUEVO PARANGARICUTIRO, MICHOACÁN, ENTRE CALLE QUERÉTARO Y GUANAJUATO	ISAAC AGUILAR CAMPOVERDE	MAYTE GUADALUPE DOMINGUEZ LOPEZ	ANSELMO CONTRERAS RODRIGUEZ	MARIO ALBERTO ANDUCHO RAMIREZ	ROSA CANDELARIA DAMIAN BEDOLLA	JOSE ANDUCHO ROQUE	ANASTASIA ECHEVARRIA CHAVEZ
9) URUAPAN DEL PROGRESO	14) URUAPAN DEL PROGRESO	59) NUEVO PARANGARICUTIRO	1) NUEVO SAN JUAN PARANGARICUTIRO	1350	C1	DOMICILIO PARTICULAR, CALLE TANCÍTARO, SIN NÚMERO, COLONIA AMPLIACIÓN SAN FRANCISCO, CÓDIGO POSTAL 60490, NUEVO PARANGARICUTIRO, MICHOACÁN, ENTRE CALLE QUERÉTARO Y GUANAJUATO	FELIPE DE JESUS ECHEVARRIA MURILLO	AMELIA ANGUIANO CHAVEZ	FELIPE DONDIEGO GUERRERO	MARIA DEL SOCORRO ANDUCHO SAUCEDO	NORBERTO DAMIAN GRANO	PAULA CAMPOVERDE ANGUIANO	IRMA LILIANA AGUILAR ANGUIANO
9) URUAPAN DEL PROGRESO	14) URUAPAN DEL PROGRESO	59) NUEVO PARANGARICUTIRO	1) NUEVO SAN JUAN PARANGARICUTIRO	1350	C2	DOMICILIO PARTICULAR, CALLE TANCÍTARO, SIN NÚMERO, COLONIA AMPLIACIÓN SAN FRANCISCO, CÓDIGO POSTAL 60490, NUEVO PARANGARICUTIRO, MICHOACÁN, ENTRE CALLE QUERÉTARO Y GUANAJUATO	PERLA GUADALUPE CIRICUTI BANDERAS	OTILIA ECHEVARRIA GARCIA	MARIA DEL CARMEN ECHEVARRIA ESPINOZA	MARIA GUADALUPE CAMPOVERDE VELAZQUEZ	MIGUEL GARFIAS SOTO	JUAN CAMPOVERDE GUTIERREZ	JUANA ANGELES MAGALLON
9) URUAPAN DEL PROGRESO	14) URUAPAN DEL PROGRESO	59) NUEVO PARANGARICUTIRO	1) NUEVO SAN JUAN PARANGARICUTIRO	1351	B1	ESCUELA PRIMARIA JOSÉ MARÍA MORELOS, CALLE 16 DE SEPTIEMBRE, SIN NÚMERO, BARRIO SAN MATEO, LOCALIDAD NUEVO SAN JUAN PARANGARICUTIRO, CÓDIGO POSTAL 60490, NUEVO PARANGARICUTIRO, MICHOACÁN, ENTRE FRAY JUAN DE SAN MIGUEL Y AVENIDA 20 DE NOVIEMBRE	JOSE MA. AGUILAR ECHEVARRIA	FATIMA BELEN ANGUIANO GUERRERO	YOLANDA LIZBETH AGUILAR ANGUIANO	MARIA TERESA AGUILAR ANGUIANO	MARIA PAULA ANGUIANO ALFARO	TERESA ANGUIANO CONTRERAS	LUIS ANGUIANO MARTINEZ

Distrito Federal	Distrito Local	Municipio	Localidad	Sección	Casilla	Ubicación	Presidenta/e	Secretaria/o	1er. Escrutador	2do. Escrutador	1er. Suplente	2do. Suplente	3er. Suplente
9) URUAPAN DEL PROGRESO	14) URUAPAN DEL PROGRESO	59) NUEVO PARANGARICUTIRO	1) NUEVO SAN JUAN PARANGARICUTIRO	1351	C1	ESCUELA PRIMARIA JOSÉ MARÍA MORELOS, CALLE 16 DE SEPTIEMBRE, SIN NÚMERO, BARRIO SAN MATEO, LOCALIDAD NUEVO SAN JUAN PARANGARICUTIRO, CÓDIGO POSTAL 60490, NUEVO PARANGARICUTIRO, MICHOACÁN, ENTRE FRAY JUAN DE SAN MIGUEL Y AVENIDA 20 DE NOVIEMBRE	LUIS FRANCISCO AGUILAR EQUIHUA	RAMIRO ANGUIANO GUTIERREZ	FRANCISCA ANGUIANO CONTRERAS	ADOLFO ANGUIANO OSEGUEDA	JOSE LEONARDO ANGUIANO ANGUIANO	MONSERRAT GUADALUPE ANGUIANO ECHEVARRIA	MIGUEL ANGUIANO DONDIEGO
9) URUAPAN DEL PROGRESO	14) URUAPAN DEL PROGRESO	59) NUEVO PARANGARICUTIRO	1) NUEVO SAN JUAN PARANGARICUTIRO	1351	C2	ESCUELA PRIMARIA JOSÉ MARÍA MORELOS, CALLE 16 DE SEPTIEMBRE, SIN NÚMERO, BARRIO SAN MATEO, LOCALIDAD NUEVO SAN JUAN PARANGARICUTIRO, CÓDIGO POSTAL 60490, NUEVO PARANGARICUTIRO, MICHOACÁN, ENTRE FRAY JUAN DE SAN MIGUEL Y AVENIDA 20 DE NOVIEMBRE	MARIA GUADALUPE ANGUIANO CAMPOVERDE	ALFONSO ANTONINO AGUILAR	ROSA ELENA ANGUIANO ESPINOZA	SALVADOR AGUILAR ANGUIANO	EUSEBIO ALFONSO ANGUIANO ANTONINO	MARIA DEL CARMEN ANGUIANO RINCON	YOLANDA AGUILAR EQUIHUA
9) URUAPAN DEL PROGRESO	14) URUAPAN DEL PROGRESO	59) NUEVO PARANGARICUTIRO	1) NUEVO SAN JUAN PARANGARICUTIRO	1351	S1	DOMICILIO PARTICULAR, PORTAL MORELOS, NÚMERO 8, COLONIA CENTRO, CÓDIGO POSTAL 60490, NUEVO SAN JUAN PARANGARICUTIRO, MICHOACÁN, ENTRE CALLE 5 DE MAYO Y CALLE SIMÓN BOLÍVAR	ROSA AURORA ANGUIANO ANGUIANO	POUL SALVADOR ANGUIANO ESTRADA	JOSEFINA SHIOMARA AGUILAR ANGUIANO	JUANA ANGUIANO LEON	TERESA ANDUCHO ROQUE	MARIA GUADALUPE ANGUIANO CONTRERAS	CECILIA ANGUIANO CAMPOVERDE
9) URUAPAN DEL PROGRESO	14) URUAPAN DEL PROGRESO	59) NUEVO PARANGARICUTIRO	1) NUEVO SAN JUAN PARANGARICUTIRO	1352	B1	JARDÍN DE NIÑOS MIGUEL LERDO DE TEJADA, AVENIDA EDUCACIÓN ESQUINA CON MATAMOROS, SIN NÚMERO, BARRIO SAN MATEO, LOCALIDAD NUEVO SAN JUAN PARANGARICUTIRO, CÓDIGO POSTAL 60040, NUEVO PARANGARICUTIRO, MICHOACÁN, ENTRE AVENIDA MARIANO MATAMOROS Y AVENIDA AGUSTÍN DE ITURBIDE	JAVIER ECHEVARRIA PANTALEON	ALMA YESEÑA CARRASCO MONTIEL	FRANCISCO JAVIER ARANDA ROMAN	JOSE MANUEL ANGUIANO VELAZQUEZ	JOAQUIN ESPINOSA LOPEZ	ANA ESPINOZA MARTINEZ	MARTHA ISABEL CASTRO ROSAS
9) URUAPAN DEL PROGRESO	14) URUAPAN DEL PROGRESO	59) NUEVO PARANGARICUTIRO	1) NUEVO SAN JUAN PARANGARICUTIRO	1352	C1	JARDÍN DE NIÑOS MIGUEL LERDO DE TEJADA, AVENIDA EDUCACIÓN ESQUINA CON MATAMOROS, SIN NÚMERO, BARRIO SAN MATEO, LOCALIDAD NUEVO SAN JUAN PARANGARICUTIRO, CÓDIGO POSTAL 60040, NUEVO PARANGARICUTIRO, MICHOACÁN, ENTRE AVENIDA MARIANO MATAMOROS Y AVENIDA AGUSTÍN DE ITURBIDE	JUAN ACOSTA ESPINOZA	CLAUDIA BERENICE CONTRERAS AGUILAR	LUIS ALBERTO CUARA MARTINEZ	FELICITAS AGUILAR MARTINEZ	MARIA CONCEPCION ESPINOSA MARTINEZ	MARIA LUZ ANDUCHO VAZQUEZ	ESTEBAN CONTRERAS MURILLO
9) URUAPAN DEL PROGRESO	14) URUAPAN DEL PROGRESO	59) NUEVO PARANGARICUTIRO	1) NUEVO SAN JUAN PARANGARICUTIRO	1352	C2	JARDÍN DE NIÑOS MIGUEL LERDO DE TEJADA, AVENIDA EDUCACIÓN ESQUINA CON MATAMOROS, SIN NÚMERO, BARRIO SAN MATEO, LOCALIDAD NUEVO SAN JUAN PARANGARICUTIRO, CÓDIGO POSTAL 60040, NUEVO PARANGARICUTIRO, MICHOACÁN, ENTRE AVENIDA MARIANO MATAMOROS Y AVENIDA AGUSTÍN DE ITURBIDE	VICENTE MANUEL ACOSTA ESPINOZA	MIREYA MONSERRAT ANGUIANO TORAL	ESPERANZA ESPINOSA CONTRERAS	ESTEBAN ALONZO RODRIGUEZ	MARIA ESPINOZA CAMPOVERDE	ESPERANZA CAMPOVERDE CHAVEZ	IRENE CUARAO DONDIEGO
9) URUAPAN DEL PROGRESO	14) URUAPAN DEL PROGRESO	59) NUEVO PARANGARICUTIRO	1) NUEVO SAN JUAN PARANGARICUTIRO	1353	B1	ESCUELA PRIMARIA ÁLVARO OBREGÓN, PRIVADA FRANCISCO I. MADERO, SIN NÚMERO, COLONIA LÁZARO CÁRDENAS, LOCALIDAD NUEVO SAN JUAN PARANGARICUTIRO, CÓDIGO POSTAL 60490, NUEVO PARANGARICUTIRO, MICHOACÁN, ENTRE AVENIDA FRANCISCO I. MADERO Y PROLONGACIÓN SALAZAR	LUIS MIGUEL BUCIO TRUJILLO	LEONARDO SAUL HERNANDEZ ROSAS	ALBERTO CONTRERAS TARELO	DAMIAN CAMPOVERDE BARAJAS	CECILIA ANGUIANO CHAVEZ	TEOFILO CONTRERAS MINCITAR	ARTURO CUEVAS ESQUIVEL
9) URUAPAN DEL PROGRESO	14) URUAPAN DEL PROGRESO	59) NUEVO PARANGARICUTIRO	1) NUEVO SAN JUAN PARANGARICUTIRO	1353	C1	ESCUELA PRIMARIA ÁLVARO OBREGÓN, PRIVADA FRANCISCO I. MADERO, SIN NÚMERO, COLONIA LÁZARO CÁRDENAS, LOCALIDAD NUEVO SAN JUAN PARANGARICUTIRO, CÓDIGO POSTAL 60490, NUEVO PARANGARICUTIRO, MICHOACÁN, ENTRE AVENIDA FRANCISCO I. MADERO Y PROLONGACIÓN SALAZAR	JOSE MARIA ANGUIANO CISNEROS	ELENA YUNUEN CUARAO GONZALEZ	ESPERANZA AGUILAR ANGUIANO	JUAN MANUEL CAMPOVERDE CONTRERAS	GRACIELA BAILON FERNANDEZ	JOSE ACOSTA ALONZO	YAZMIN SOLEDAD GUZMAN ZAMUDIO
9) URUAPAN DEL PROGRESO	14) URUAPAN DEL PROGRESO	59) NUEVO PARANGARICUTIRO	1) NUEVO SAN JUAN PARANGARICUTIRO	1353	C2	ESCUELA PRIMARIA ÁLVARO OBREGÓN, PRIVADA FRANCISCO I. MADERO, SIN NÚMERO, COLONIA LÁZARO CÁRDENAS, LOCALIDAD NUEVO SAN JUAN PARANGARICUTIRO, CÓDIGO POSTAL 60490, NUEVO PARANGARICUTIRO, MICHOACÁN, ENTRE AVENIDA FRANCISCO I. MADERO Y PROLONGACIÓN SALAZAR	JESUS CAMPOVERDE NUCICO	RAFAEL CONSTANTINO AGUILAR BANDERAS	MARIA ESTELA AGUILAR DELGADO	FRANCISCO JAVIER CHAVEZ CORONA	RODOLFO CASTILLO GONZALEZ	MA. ASUNCION BARAJAS VAZQUEZ	CECILIA ANGUIANO AGUILAR
9) URUAPAN DEL PROGRESO	14) URUAPAN DEL PROGRESO	59) NUEVO PARANGARICUTIRO	1) NUEVO SAN JUAN PARANGARICUTIRO	1353	C3	ESCUELA PRIMARIA ÁLVARO OBREGÓN, PRIVADA FRANCISCO I. MADERO, SIN NÚMERO, COLONIA LÁZARO CÁRDENAS, LOCALIDAD NUEVO SAN JUAN PARANGARICUTIRO, CÓDIGO POSTAL 60490, NUEVO PARANGARICUTIRO, MICHOACÁN, ENTRE AVENIDA FRANCISCO I. MADERO Y PROLONGACIÓN SALAZAR	EULOGIO GARCIA LUNA	ANA LILIA ANGUIANO CIRICUTI	CELSA BANDERAS AGUILAR	LUCAS MANUEL ECHEVARRIA RUIZ	FELIPE SAUL CONTRERAS MURILLO	MARTIN CAMPOVERDE CONTRERAS	NORMA LETICIA CISNEROS CELIS
9) URUAPAN DEL PROGRESO	14) URUAPAN DEL PROGRESO	59) NUEVO PARANGARICUTIRO	1) NUEVO SAN JUAN PARANGARICUTIRO	1354	B1	COLEGIO PARTICULAR IGNACIO ALLENDE, AVENIDA CONSTITUCIÓN, SIN NÚMERO, BARRIO SANTO SANTIAGO, LOCALIDAD NUEVO SAN JUAN PARANGARICUTIRO, CÓDIGO POSTAL 60490, NUEVO PARANGARICUTIRO, MICHOACÁN, ENTRE ISABEL LA CATOLICA Y LAS FLORES	ATZIMBA ANDUCHO CAMPOVERDE	FRANCISCO JAVIER ECHEVARRIA ORTIZ	MODESTA FUERTE GOMEZ	MARICARMEN ISIDRO CHAVEZ	MA LETICIA AGUILAR URTIZ	ALMA ROSA CUARAO GUTIERREZ	JUAN MANUEL GUTIERREZ GONZALEZ
9) URUAPAN DEL PROGRESO	14) URUAPAN DEL PROGRESO	59) NUEVO PARANGARICUTIRO	1) NUEVO SAN JUAN PARANGARICUTIRO	1354	C1	COLEGIO PARTICULAR IGNACIO ALLENDE, AVENIDA CONSTITUCIÓN, SIN NÚMERO, BARRIO SANTO SANTIAGO, LOCALIDAD NUEVO SAN JUAN PARANGARICUTIRO, CÓDIGO POSTAL 60490, NUEVO PARANGARICUTIRO, MICHOACÁN, ENTRE ISABEL LA CATOLICA Y LAS FLORES	GABRIEL ANDUCHO CAMPOVERDE	CHRISTIAN JANNETH ECHEVARRIA VENTURA	LUIS CAMPOVERDE VELAZQUEZ	MARIA GRISELDA LOPEZ PIO	FELIPA CAMPOVERDE ECHAVARRIA	JUAN CARLOS ESTRELLA ESQUIVEL	ADELAIDA AGUILAR ECHEVARRIA
9) URUAPAN DEL PROGRESO	14) URUAPAN DEL PROGRESO	59) NUEVO PARANGARICUTIRO	1) NUEVO SAN JUAN PARANGARICUTIRO	1354	C2	COLEGIO PARTICULAR IGNACIO ALLENDE, AVENIDA CONSTITUCIÓN, SIN NÚMERO, BARRIO SANTO SANTIAGO, LOCALIDAD NUEVO SAN JUAN PARANGARICUTIRO, CÓDIGO POSTAL 60490, NUEVO PARANGARICUTIRO, MICHOACÁN, ENTRE ISABEL LA CATOLICA Y LAS FLORES	MARTHA EUGENIA AGUILAR CAMPOVERDE	JESUS ANTONIO GUERRERO SANCHEZ	MARIA ESTHELA CAMPOVERDE MINCITAR	JUAN CUARA VILLARRUEL	DIONICIO CERDA MINCITAR	JUAN ESTRELLA ORTA	MARIANA CASTRO ALONSO



Distrito Federal	Distrito Local	Municipio	Localidad	Sección	Casilla	Ubicación	Presidenta/e	Secretaria/o	1er. Escrutador	2do. Escrutador	1er. Suplente	2do. Suplente	3er. Suplente
9) URUAPAN DEL PROGRESO	14) URUAPAN DEL PROGRESO	59) NUEVO PARANGARICUTIRO	1) NUEVO SAN JUAN PARANGARICUTIRO	1354	C3	COLEGIO PARTICULAR IGNACIO ALLENDE, AVENIDA CONSTITUCIÓN, SIN NÚMERO, BARRIO SANTO SANTIAGO, LOCALIDAD NUEVO SAN JUAN PARANGARICUTIRO, CÓDIGO POSTAL 60490, NUEVO PARANGARICUTIRO, MICHOACÁN, ENTRE ISABEL LA CATÓLICA Y LAS FLORES	ISABEL CATALINA CUARA ISIDRO	FEDERICO ANTONIO HERNANDEZ MORENO	MILAGROS GUADALUPE ECHEVARRIA ORTIZ	JUAN MIGUEL ESPINOZA PANTALEON	FLOR MARLEN CERDA ORTIZ	NATALIA GOMEZ HINOJOSA	MARGARITA LEGORRETA HERNANDES
9) URUAPAN DEL PROGRESO	14) URUAPAN DEL PROGRESO	59) NUEVO PARANGARICUTIRO	23) EL LLANO	1357	E1	ESCUELA PRIMARIA MARIANO MATAMOROS, CALLE SIN NOMBRE, SIN NÚMERO, LOCALIDAD EL LLANO, CÓDIGO POSTAL 60496, FRENTE A LA CANCHA DE BASQUETBOL	VIANET ARACELI GOMEZ SANCHEZ	MARIA VALENTINA AGUILAR SANCHEZ	GABRIELA BARRERA CASTILLO	MARIA JESSICA GOMEZ CASTILLO	MARIA DE LA LUZ AGUILAR VELAZQUEZ	ENRIQUE REYNOSO RUIZ	IVAN BUCIO QUEZADA
9) URUAPAN DEL PROGRESO	14) URUAPAN DEL PROGRESO	59) NUEVO PARANGARICUTIRO	29) MILPILLAS	1356	B1	ESCUELA PRIMARIA FRANCISCO I. MADERO, CALLE JOSÉ MARÍA MORELOS, SIN NÚMERO, LOCALIDAD MILPILLAS, CÓDIGO POSTAL 60494, NUEVO PARANGARICUTIRO, MICHOACÁN, ENTRE VENUSTIANO CARRANZA Y CAMINO A MILPILLAS	FLOR EDITH CARRILLO ROMAN	DIANA LAURA CONTRERAS SANTILLAN	MARIA MARTHA CARRILLO CONTRERAS	SERGIO CERVANTES MELCHOR	ANTONIO CALDERON ROMAN	MARCOS CONTRERAS ANDUCHO	MARIA ADELA CONTRERAS SOLIS
9) URUAPAN DEL PROGRESO	14) URUAPAN DEL PROGRESO	59) NUEVO PARANGARICUTIRO	29) MILPILLAS	1356	C1	ESCUELA PRIMARIA FRANCISCO I. MADERO, CALLE JOSÉ MARÍA MORELOS, SIN NÚMERO, LOCALIDAD MILPILLAS, CÓDIGO POSTAL 60494, NUEVO PARANGARICUTIRO, MICHOACÁN, ENTRE VENUSTIANO CARRANZA Y CAMINO A MILPILLAS	ISRAEL HERNANDEZ GARCIA	ERINEO ESQUIVEL ESPINOZA	JESUS JAVIER CASTRO SANCHEZ	MA. AZUCENA CONTRERAS BUCIO	MARCOS CAZAREZ RODRIGUEZ	SARA CONTRERAS CAZARES	MATILDE GARCIA HERNANDEZ
9) URUAPAN DEL PROGRESO	14) URUAPAN DEL PROGRESO	59) NUEVO PARANGARICUTIRO	42) RANCHO NUEVO	1359	B1	DOMICILIO PARTICULAR, CALLE SIN NOMBRE, SIN NÚMERO, LOCALIDAD RANCHO NUEVO, CÓDIGO POSTAL 60495, NUEVO PARANGARICUTIRO, MICHOACÁN, A UN LADO DE LA CAPILLA	ALEJANDRO MONTIEL SANTIAGO	EZEQUIEL AGUILAR CASTILLO	ALICIA JAZMIN LEGORRETA ARELLANO	HUGO MONTIEL RAMIREZ	BLANCA ESTELA HEREDIA MONTIEL	PRUDENCIA HUITRON ZAMUDIO	ANGEL DANIEL MONTIEL GARCIA
9) URUAPAN DEL PROGRESO	14) URUAPAN DEL PROGRESO	59) NUEVO PARANGARICUTIRO	52) EL TEJAMANIL	1358	B1	ESCUELA PRIMARIA MIGUEL HIDALGO, CALLE SIN NOMBRE, SIN NÚMERO, LOCALIDAD EL TEJAMANIL, CÓDIGO POSTAL 60495, NUEVO PARANGARICUTIRO, MICHOACÁN, A 20 METROS DE LA CALLE PRINCIPAL	JOSE LUIS MONTIEL TORRES	ROQUE SANCHEZ MONTIEL	MARIA DE JESUS LEGORRETA RODRIGUEZ	MARIA LIDIA LOPEZ LOPEZ	CARLOS GUSTAVO SANCHEZ LEGORRETA	YOLANDA SANCHEZ MONTIEL	MAGDALENO SOLIS LEGORRETA
9) URUAPAN DEL PROGRESO	14) URUAPAN DEL PROGRESO	59) NUEVO PARANGARICUTIRO	58) ZACANDARO	1357	B1	CANCHA DE BASQUETBOL DE ZACANDARO, CALLE SIN NOMBRE, SIN NÚMERO, LOCALIDAD ZACANDARO, CÓDIGO POSTAL 60492, NUEVO PARANGARICUTIRO, MICHOACÁN, A UN LADO DE LA PRIMARIA	LIZBETH MONTSERRAT GARCIA RODRIGUEZ	OBDULIA HERNANDEZ ESQUIVEL	VALDEMAR HERNANDEZ RODRIGUEZ	SILVIA DUARTE ROMERO	ALMA ROSA GOMEZ ANTUNEZ	HEBER HELIODORO HERNANDEZ ANGEL	NOE HERNANDEZ ESQUIVEL
9) URUAPAN DEL PROGRESO	14) URUAPAN DEL PROGRESO	59) NUEVO PARANGARICUTIRO	8) ARANDIN	1355	B1	ESCUELA PRIMARIA LÁZARO CÁRDENAS, CALLE LOS HUERTOS, SIN NÚMERO, LOCALIDAD ARANDÍN, CÓDIGO POSTAL 60493, NUEVO PARANGARICUTIRO, MICHOACÁN, NUEVO PARANGARICUTIRO, MICHOACÁN, FRENTE A LA CASETA DE TELÉFONO	CRISTINA MONTIEL VEGA	ANTONIA ALVARADO RAYA	JUAN PABLO MAGALLON ROSAS	ROSA MARIA RENDON DIAZ	MARICELA MAGAÑA PEREZ	FLORENTINA MURILLO RUIZ	MARIA SALUD RODRIGUEZ MERCADO
9) URUAPAN DEL PROGRESO	22) NUEVA ITALIA DE RUIZ	88) TARETAN	1) TARETAN	1950	B1	ESCUELA PRIMARIA MIGUEL HIDALGO, CALLE DOCTOR RAFAEL ALVARADO, SIN NÚMERO, BARRIO ALTO, LOCALIDAD TARETAN, CÓDIGO POSTAL 61710, TARETAN, MICHOACÁN, ENTRE PROLONGACIÓN 5 DE FEBRERO Y PRIVADA REVOLUCIÓN	ELVA AGUILERA MARTINEZ	Yael Armando Acevedo Correa	YULISSA JOANA AHUMADA ESPINOZA	MARTHA GRISELDA BARAJAS IBARRA	MARIA DEL SOCORRO AGUILAR REZA	MARIA DE LA LUZ AGUILAR REZA	MAURILIO ARREOLA CONTRERAS
9) URUAPAN DEL PROGRESO	22) NUEVA ITALIA DE RUIZ	88) TARETAN	1) TARETAN	1950	C1	ESCUELA PRIMARIA MIGUEL HIDALGO, CALLE DOCTOR RAFAEL ALVARADO, SIN NÚMERO, BARRIO ALTO, LOCALIDAD TARETAN, CÓDIGO POSTAL 61710, TARETAN, MICHOACÁN, ENTRE PROLONGACIÓN 5 DE FEBRERO Y PRIVADA REVOLUCIÓN	JULIAN CASTREJON MALDONADO	EDITH CAMELIA ALCANTAR JUAREZ	MARICRUZ ALFARO SANTILLAN	MARIA ESMERALDA CANTU PEREZ	ENRIQUE AGUILERA HERNANDEZ	RIGOBERTO AGUILAR REZA	FRANCISCO CALDERON GONZALEZ
9) URUAPAN DEL PROGRESO	22) NUEVA ITALIA DE RUIZ	88) TARETAN	1) TARETAN	1950	C2	ESCUELA PRIMARIA MIGUEL HIDALGO, CALLE DOCTOR RAFAEL ALVARADO, SIN NÚMERO, BARRIO ALTO, LOCALIDAD TARETAN, CÓDIGO POSTAL 61710, TARETAN, MICHOACÁN, ENTRE PROLONGACIÓN 5 DE FEBRERO Y PRIVADA REVOLUCIÓN	ABRIL DARIANA AGUIRRE OSEGUERA	PATRICIA ALEMAN PEREZ	ILDEFONSO ARIAS CONTRERAS	BERTHA ALICIA CORREA SOLIS	JUVENAL AGUILAR GARCIA	JAIME AGUIRRE HERNANDEZ	ABEL CAMPOS RUIZ
9) URUAPAN DEL PROGRESO	22) NUEVA ITALIA DE RUIZ	88) TARETAN	1) TARETAN	1951	B1	ESCUELA PRIMARIA DOCTOR RAFAEL ALVARADO, CALLE INSURGENTES, NÚMERO 85, COLONIA CENTRO, LOCALIDAD TARETAN, CÓDIGO POSTAL 61710, TARETAN, MICHOACÁN, ENTRE LUCAS ORTÍZ BENÍTEZ Y AVENIDA REFORMA	MARTHA VIANEY ARELLANO MORALES	YASMIN BAEZ GUTIERREZ	SERGIO RAFAEL BARRON LAGUNAS	FIDELINA ALVAREZ RODRIGUEZ	EMMA ERENDIRA GARCIA BEJAR	ROSA CEJA LOPEZ	LUCRECIA DUEÑAS ALVARADO
9) URUAPAN DEL PROGRESO	22) NUEVA ITALIA DE RUIZ	88) TARETAN	1) TARETAN	1951	C1	ESCUELA PRIMARIA DOCTOR RAFAEL ALVARADO, CALLE INSURGENTES, NÚMERO 85, COLONIA CENTRO, LOCALIDAD TARETAN, CÓDIGO POSTAL 61710, TARETAN, MICHOACÁN, ENTRE LUCAS ORTÍZ BENÍTEZ Y AVENIDA REFORMA	MARGARITA ANDRADE CAMACHO	JOSE CAMPOS TELLES	MAYRA SELENE AGUADO MORALES	MARGARITA BERMEJO LUCAS	MARIA ELENA GARCIA CORRALES	GLORIA CHAVEZ CASTREJON	CLAUDIA GARCIA GAONA
9) URUAPAN DEL PROGRESO	22) NUEVA ITALIA DE RUIZ	88) TARETAN	1) TARETAN	1951	C2	ESCUELA PRIMARIA DOCTOR RAFAEL ALVARADO, CALLE INSURGENTES, NÚMERO 85, COLONIA CENTRO, LOCALIDAD TARETAN, CÓDIGO POSTAL 61710, TARETAN, MICHOACÁN, ENTRE LUCAS ORTÍZ BENÍTEZ Y AVENIDA REFORMA	JAVIER AYALA APARICIO	KAREN MICHELLY CHAVEZ GARCIA	ANTONIO AGUADO PAZ	YOLANDA CABRERA MORA	LAURA VALERIA AGUIRRE MORALES	PETRA DIAZ VALDIVIAS	IVELIA DE LA CRUZ VILLEGAS
9) URUAPAN DEL PROGRESO	22) NUEVA ITALIA DE RUIZ	88) TARETAN	1) TARETAN	1952	B1	PLAZA BICENTENARIO, CALLE REFORMA, SIN NÚMERO, COLONIA CENTRO, LOCALIDAD TARETAN, CÓDIGO POSTAL 61710, TARETAN, MICHOACÁN, ENTRE PORTAL GUERRERO Y 16 DE SEPTIEMBRE	BLANCA IDOLINA GARCIA ALFARO	DINORA BEJAR NAMBO	DILCE ELITANIA ALFARO MARTINEZ	ITHAN GUADALUPE CISNEROS DIMAS	RAUL ARELLANO MENDOZA	JUAN ALBERTO AYALA JUAREZ	JOSE CHAVEZ MENDOZA
9) URUAPAN DEL PROGRESO	22) NUEVA ITALIA DE RUIZ	88) TARETAN	1) TARETAN	1952	C1	PLAZA BICENTENARIO, CALLE REFORMA, SIN NÚMERO, COLONIA CENTRO, LOCALIDAD TARETAN, CÓDIGO POSTAL 61710, TARETAN, MICHOACÁN, ENTRE PORTAL GUERRERO Y 16 DE SEPTIEMBRE	JOSE ROGELIO BEDOLLA CARBAJAL	RICARDO CAMACHO JORGE	ALMA ROSENDA ARELLANO PEREZ	ARELI BRAVO VALLEJO	ARMANDO ARELLANO PEREZ	ROMINA LIZZETTE CAMARILLO ANDRADE	YOLANDA CRUZ LEON
9) URUAPAN DEL PROGRESO	22) NUEVA ITALIA DE RUIZ	88) TARETAN	1) TARETAN	1952	C2	PLAZA BICENTENARIO, CALLE REFORMA, SIN NÚMERO, COLONIA CENTRO, LOCALIDAD TARETAN, CÓDIGO POSTAL 61710, TARETAN, MICHOACÁN, ENTRE PORTAL GUERRERO Y 16 DE SEPTIEMBRE	JORGE DIMAS NARANJO	ANA YADIRA CASTAÑEDA GONZALEZ	RENE CESAR CASTAÑEDA FIGUEROA	JUAN AGUIRRE CONTRERAS	FRANCISCO ARREDONDO MARTINEZ	MARIA GUADALUPE CASTILLEJO DE LA CRUZ	PEDRO GARCIA JUAREZ

Distrito Federal	Distrito Local	Municipio	Localidad	Sección	Casilla	Ubicación	Presidenta/e	Secretaria/o	1er. Escrutador	2do. Escrutador	1er. Suplente	2do. Suplente	3er. Suplente
9) URUJAPAN DEL PROGRESO	22) NUEVA ITALIA DE RUIZ	88) TARETAN	1) TARETAN	1953	B1	JARDÍN DE NIÑOS IGNACIO COMONFORT, RETORNO 1, SIN NÚMERO, COLONIA LÁZARO CÁRDENAS, LOCALIDAD TARETAN, CÓDIGO POSTAL 61710, TARETAN, MICHOACÁN, ENTRE MAGNOLIAS Y CLAVELINAS	CLARISA AGUIRRE ZAMORA	APOLONIO ARELLANO DIAZ	MARIANA AGUILAR AVILA	JENNY ALVARADO RIVERA	ANA MARIA AGUADO ALVAREZ	MARIA EUGENIA AHUMADA ESPINOSA	ROSA MARIA AGUADO BEJAR
9) URUJAPAN DEL PROGRESO	22) NUEVA ITALIA DE RUIZ	88) TARETAN	1) TARETAN	1953	C1	JARDÍN DE NIÑOS IGNACIO COMONFORT, RETORNO 1, SIN NÚMERO, COLONIA LÁZARO CÁRDENAS, LOCALIDAD TARETAN, CÓDIGO POSTAL 61710, TARETAN, MICHOACÁN, ENTRE MAGNOLIAS Y CLAVELINAS	CARMEN CRISTINA ANDRADE CAMACHO	APOLONIO ARELLANO MORA	JOSE LUIS ACEVEDO GOMEZ	MA DE LOURDES ALVAREZ CEJA	GLORIA ISABEL AGUADO BEJAR	JULIO CESAR ALVAREZ PACHECO	MARIA ADELINA ALVOR MARTINEZ
9) URUJAPAN DEL PROGRESO	22) NUEVA ITALIA DE RUIZ	88) TARETAN	1) TARETAN	1953	C2	JARDÍN DE NIÑOS IGNACIO COMONFORT, RETORNO 1, SIN NÚMERO, COLONIA LÁZARO CÁRDENAS, LOCALIDAD TARETAN, CÓDIGO POSTAL 61710, TARETAN, MICHOACÁN, ENTRE MAGNOLIAS Y CLAVELINAS	ANA SOLEDAD ALVAREZ TAFOLLA	GABRIELA MARLENE ARGOTA LEON	EUSTOLIA AGUILAR TZINTZUN	ANGEL JHOVANNI ALVAREZ VALLEJO	VERONICA LIZBETH AGUILAR RICO	MARIA ISABEL AGUADO BEJAR	J. ROGELIO AGUILAR BARAJAS
9) URUJAPAN DEL PROGRESO	22) NUEVA ITALIA DE RUIZ	88) TARETAN	10) LA PURISIMA	1956	B1	ESCUELA PRIMARIA CUAUHTEMOC, CALLE FRANCISCO I. MADERO, NÚMERO 3, LOCALIDAD LA PURISIMA, CÓDIGO POSTAL 61714, TARETAN, MICHOACÁN, A 20 METROS DE LA VÍA, ENTRE PINO SUÁREZ Y JUSTO MENDOZA	JESUS JORGE AGUIRRE MERCADO	SERGIO ALVAREZ VAZQUEZ	ERIBERTO ALVAREZ DIMAS	J. REMIGIO ALVAREZ DIMAS	SERGIO ALVAREZ DIMAS	JOSE LUIS AGUIRRE SILVA	ROMAN BELTRAN CABRERA
9) URUJAPAN DEL PROGRESO	22) NUEVA ITALIA DE RUIZ	88) TARETAN	13) TAHUEJO	1957	B1	ESCUELA PRIMARIA LÁZARO CÁRDENAS, CALLE PRINCIPAL, SIN NÚMERO, LOCALIDAD TAHUEJO, CÓDIGO POSTAL 61716, TARETAN, MICHOACÁN, A UNA CUADRA DE LA EX HACIENDA	ERIK CORTES PEREZ	DAMIAN GARCIA BRAVO	PATRICIA BANDERAS GAMIÑO	PATRICIA ESCALANTE SANCHEZ	JULIO BANDERAS CAMPA	MARCELO CAMARILLO AYALA	ROSA MARIA LANDEROS LEMUS
9) URUJAPAN DEL PROGRESO	22) NUEVA ITALIA DE RUIZ	88) TARETAN	13) TAHUEJO	1957	C1	ESCUELA PRIMARIA LÁZARO CÁRDENAS, CALLE PRINCIPAL, SIN NÚMERO, LOCALIDAD TAHUEJO, CÓDIGO POSTAL 61716, TARETAN, MICHOACÁN, A UNA CUADRA DE LA EX HACIENDA	SANDRA MOLINA SANCHEZ	BERENICE MARTINEZ MIRELES	BRENDA BAROCIO FRIAS	ROBERTO RAMCEZ ESPINOZA NAVA	LEONEL BANDERAS RAMIREZ	JOSE RODOLFO CORTES PEREZ	SALVADOR ESPINOZA CORTEZ
9) URUJAPAN DEL PROGRESO	22) NUEVA ITALIA DE RUIZ	88) TARETAN	16) TOMENDAN	1955	B1	ESCUELA PRIMARIA IGNACIO ZARAGOZA, AVENIDA IGNACIO ZARAGOZA, NÚMERO 4, LOCALIDAD TOMENDÁN, CÓDIGO POSTAL 61712, TARETAN, MICHOACÁN, FRENTE A LA IGLESIA	RODRIGO BRAVO RICO	MARIA FERNANDA LOPEZ TORRES	MA. DEL ROSARIO JORGE PINEDA	MARIA DE LOS ANGELES ESPINOZA PEREZ	J. DOLORES MONTIEL ANGELES	MARIA DE JESUS CARACOSA TELLEZ	J. JESUS ESPINOZA BRAVO
9) URUJAPAN DEL PROGRESO	22) NUEVA ITALIA DE RUIZ	88) TARETAN	16) TOMENDAN	1955	C1	ESCUELA PRIMARIA IGNACIO ZARAGOZA, AVENIDA IGNACIO ZARAGOZA, NÚMERO 4, LOCALIDAD TOMENDÁN, CÓDIGO POSTAL 61712, TARETAN, MICHOACÁN, FRENTE A LA IGLESIA	JULIA NAYELI CORTEZ AGUILAR	PERLA NAYELI GUZMAN CORTES	CECILIA OROZCO SILVA	MARIA ANTONIA GARCIA AVALOS	IVAN OCTAVIO MORALES GOMEZ	PAULA CORTES BEJARANO	JOSEFINA ARGOTA PALOMINO
9) URUJAPAN DEL PROGRESO	22) NUEVA ITALIA DE RUIZ	88) TARETAN	16) TOMENDAN	1955	C2	ESCUELA PRIMARIA IGNACIO ZARAGOZA, AVENIDA IGNACIO ZARAGOZA, NÚMERO 4, LOCALIDAD TOMENDÁN, CÓDIGO POSTAL 61712, TARETAN, MICHOACÁN, FRENTE A LA IGLESIA	PATRICIA MARIA CORTEZ RINCON	JESUS CAMACHO JORGE	LUIS ARTURO ESCAMILLA VILLEGAS	MARIA PATRICIA GARCIA CASTRO	LUIS FERNANDO ESCAMILLA CRUZ	ELIAS MANUEL ESCAMILLA GARCIA	J. GUADALUPE JUAREZ TORRES
9) URUJAPAN DEL PROGRESO	22) NUEVA ITALIA DE RUIZ	88) TARETAN	3) EMILIANO ZAPATA	1954	B1	ESCUELA SECUNDARIA TÉCNICA NÚMERO 28, AVENIDA MORELOS, SIN NÚMERO, LOCALIDAD EMILIANO ZAPATA, CÓDIGO POSTAL 61710, TARETAN, MICHOACÁN, ESQUINA FRANCISCO I. MADERO	NORMA CEJA RINCON	LILIANA LIZETH DIMAS RAMOS	JENNIFER MARIANA LEON GUIDO	MARIA GUADALUPE MARTINEZ DIMAS	GRISELDA ALVARADO LEON	MARIO ANTONIO MEDINA DELGADO	MARIO MEDINA BUCIO
9) URUJAPAN DEL PROGRESO	22) NUEVA ITALIA DE RUIZ	88) TARETAN	3) EMILIANO ZAPATA	1954	C1	ESCUELA SECUNDARIA TÉCNICA NÚMERO 28, AVENIDA MORELOS, SIN NÚMERO, LOCALIDAD EMILIANO ZAPATA, CÓDIGO POSTAL 61710, TARETAN, MICHOACÁN, ESQUINA FRANCISCO I. MADERO	BASILIO DIMAS AGUIRRE	ARNULFO FERNANDEZ MELGOZA	MARYCARMEN LEON GUIDO	MARIA DEL CARMEN CONTRERAS SAUCEDO	MARIA DEL ROSARIO GUIZAR MENDOZA	MARIA GUADALUPE ESPINOZA BRAVO	MARIA CARRAZCO GALLEGOS
9) URUJAPAN DEL PROGRESO	22) NUEVA ITALIA DE RUIZ	88) TARETAN	6) EL HOYO DEL AIRE	1956	E1	ESCUELA PRIMARIA BENITO JUÁREZ, CALLE NIÑOS HÉROES, SIN NÚMERO, LOCALIDAD EL HOYO DEL AIRE, CÓDIGO POSTAL 61716, TARETAN, MICHOACÁN, ENTRE BENITO JUÁREZ Y EMILIANO ZAPATA	LAURA VANESSA ALVAREZ RENDON	RODOLFO ANDRADE CHACON	GERARDO GALINDO MAGAÑA	LUIS ANGEL AGUIRRE ESPINOZA	ELISA AYALA HERNANDEZ	MARIA CONCEPCION CARO GUZMAN	MARIA MAGDALENA AGUIRRE ESPINOZA
9) URUJAPAN DEL PROGRESO	22) NUEVA ITALIA DE RUIZ	88) TARETAN	8) MESA DE CAZARES	1958	B1	ESCUELA PRIMARIA FRANCISCO VILLA, PRIVADA DE FRANCISCO VILLA, SIN NÚMERO, LOCALIDAD MESA DE CÁZARES, CÓDIGO POSTAL 61717, TARETAN, MICHOACÁN, ENTRE DOCTOR MIGUEL SILVA E IGNACIO ZARAGOZA	ANSELMO MARTINEZ PEREZ	MARTIN MARTINEZ OJEDA	ALFONSO ARELLANO PAZ	DANIELA GARCIA CASTRO	JESUS MATIAS CABALLERO	JORGE ARELLANO PAZ	DEZSAHILY MARTINEZ PAZ
9) URUJAPAN DEL PROGRESO	22) NUEVA ITALIA DE RUIZ	88) TARETAN	9) EL PINO	1955	E1	AUDITORIO DEL PINO, CALLE SIN NOMBRE, SIN NÚMERO, LOCALIDAD EL PINO, CÓDIGO POSTAL 61712, TARETAN, MICHOACÁN, A 20 METROS DE LA CASA EJIDAL	ANDREA CHAVEZ GARCIA	JOSE CRUZ PURECO	CECILIA CALDERON AVALOS	EVANGELINA CHAVEZ AVILA	ERIBERTO ESCOBEDO CORTES	MARCO ANTONIO GUIDO VILLEGAS	JORGE LOPEZ BERMUDEZ
9) URUJAPAN DEL PROGRESO	5) PARACHO DE VERDUZCO	91) TINGAMBATO	1) TINGAMBATO	1995	B1	JARDÍN DE NIÑOS NIÑO ARTILLERO, CALLE PROGRESO, SIN NÚMERO, BARRIO SEGUNDO, LOCALIDAD TINGAMBATO, CÓDIGO POSTAL 60290, TINGAMBATO, MICHOACÁN, ENTRE JOSÉ MARÍA ARTEAGA Y NIÑO ARTILLERO	LIZETH ARRIAGA CALDERON	JOSE ALBERTO JIMENEZ VARGAS	ROSALINA HERNANDEZ DE LA CRUZ	ARTURO MARTINEZ BAEZ	LOYRA GABRIEL VIDALES	LIZET GUADALUPE MARTINEZ AGUILERA	MARGARITA ISABEL HERNANDEZ HURTADO
9) URUJAPAN DEL PROGRESO	5) PARACHO DE VERDUZCO	91) TINGAMBATO	1) TINGAMBATO	1995	C1	JARDÍN DE NIÑOS NIÑO ARTILLERO, CALLE PROGRESO, SIN NÚMERO, BARRIO SEGUNDO, LOCALIDAD TINGAMBATO, CÓDIGO POSTAL 60290, TINGAMBATO, MICHOACÁN, ENTRE JOSÉ MARÍA ARTEAGA Y NIÑO ARTILLERO	BRYAN JAIR BAEZ SANCHEZ	CECILIO MARTINEZ AGUILERA	CARLOS ALBERTO HERNANDEZ GERBACIO	JOSE OCTAVIO MARTINEZ BARRERA	MARIA GUADALUPE GABRIEL VIDALES	LUIS ENRIQUE CERAS SOLORZANO	OFELIA AGUILERA CORTES
9) URUJAPAN DEL PROGRESO	5) PARACHO DE VERDUZCO	91) TINGAMBATO	1) TINGAMBATO	1995	C2	JARDÍN DE NIÑOS NIÑO ARTILLERO, CALLE PROGRESO, SIN NÚMERO, BARRIO SEGUNDO, LOCALIDAD TINGAMBATO, CÓDIGO POSTAL 60290, TINGAMBATO, MICHOACÁN, ENTRE JOSÉ MARÍA ARTEAGA Y NIÑO ARTILLERO	MARIA FRANCISCA FIGUEROA VILLANUEVA	YOLANDA MARTINEZ AGUILERA	ROANDY ALDEIR JIMENEZ CASTILLO	MIGUEL DE JESUS GARCIA OLARTE	MIGUEL GARCIA PROSPERO	LETICIA JIMENEZ LOPEZ	ASCENCION GONZALEZ BARRERA

Distrito Federal	Distrito Local	Municipio	Localidad	Sección	Casilla	Ubicación	Presidenta/e	Secretaria/o	1er. Escrutador	2do. Escrutador	1er. Suplente	2do. Suplente	3er. Suplente
9) URUAPAN DEL PROGRESO	5) PARACHO DE VERDUZCO	91) TINGAMBATO	1) TINGAMBATO	1995	S1	CENTRO CULTURAL TINGANIO, CALLE JUÁREZ, NÚMERO 209, BARRIO SEGUNDO, LOCALIDAD TINGAMBATO, CÓDIGO POSTAL 60290, TINGAMBATO, MICHOACÁN, ENTRE JUAN ALDAMA E IGNACIO ZARAGOZA	LESLEY ARRIAGA CALDERON	CLAUDIA LETICIA JIMENEZ DE LA CRUZ	GRISCELDIA GONZALEZ TORRES	MARIA DEL CARMEN MARTINEZ ALTAMIRANO	YESSICA ALEJANDRA DE LA CRUZ RUEDA	MARIA ISABEL HERNANDEZ VILLEGAS	RAFAEL JIMENEZ VILLANUEVA
9) URUAPAN DEL PROGRESO	5) PARACHO DE VERDUZCO	91) TINGAMBATO	1) TINGAMBATO	1996	B1	CASA EJIDAL, CALLE MIGUEL HIDALGO, NÚMERO 81, BARRIO PRIMERO, LOCALIDAD TINGAMBATO, CÓDIGO POSTAL 60290, TINGAMBATO, MICHOACÁN, ENTRE ACUEDUCTO Y PRIVADA HIDALGO	RAFAEL CAZAREZ VILLANUEVA	ADRIANA GUADALUPE CHAVEZ HERNANDEZ	LETICIA ALTAMIRANO VARGAS	ANGEL AMADOR ESQUIVEL ROJAS	HECTOR CHAVEZ SANCHEZ	DELFINO HERNANDEZ AGUILERA	LUIS ANGEL DE LA CRUZ CHAVEZ
9) URUAPAN DEL PROGRESO	5) PARACHO DE VERDUZCO	91) TINGAMBATO	1) TINGAMBATO	1996	C1	CASA EJIDAL, CALLE MIGUEL HIDALGO, NÚMERO 81, BARRIO PRIMERO, LOCALIDAD TINGAMBATO, CÓDIGO POSTAL 60290, TINGAMBATO, MICHOACÁN, ENTRE ACUEDUCTO Y PRIVADA HIDALGO	RAMIRO CHAVEZ VILLANUEVA	RICARDO GUDIÑO GONZALEZ	JOSE MANUEL AMEZQUITA SANDOVAL	JORGE ENRIQUE FIGUEROA CHAVEZ	LIDUVINA CRUZ JIMENEZ	CAYETANO ALTAMIRANO RUEDA	SANDRA ISABEL DE LA CRUZ ZARCO
9) URUAPAN DEL PROGRESO	5) PARACHO DE VERDUZCO	91) TINGAMBATO	1) TINGAMBATO	1996	C2	CASA EJIDAL, CALLE MIGUEL HIDALGO, NÚMERO 81, BARRIO PRIMERO, LOCALIDAD TINGAMBATO, CÓDIGO POSTAL 60290, TINGAMBATO, MICHOACÁN, ENTRE ACUEDUCTO Y PRIVADA HIDALGO	RAMIRO GUDIÑO MACEDO	JOSCANI SALOMON HERNANDEZ HERNANDEZ	JUAN AVILEZ ALTAMIRANO	ELIZABETH FIGUEROA ROJAS	MARIO FIGUEROA LEON	MARIA DE JESUS FIGUEROA AYALA	ROSA GARCIA HERNANDEZ
9) URUAPAN DEL PROGRESO	5) PARACHO DE VERDUZCO	91) TINGAMBATO	1) TINGAMBATO	1996	C3	CASA EJIDAL, CALLE MIGUEL HIDALGO, NÚMERO 81, BARRIO PRIMERO, LOCALIDAD TINGAMBATO, CÓDIGO POSTAL 60290, TINGAMBATO, MICHOACÁN, ENTRE ACUEDUCTO Y PRIVADA HIDALGO	NANCY WENDY BAEZ ROMAN	JOSE MARIA GUDIÑO JARILLO	ELIA AYALA HERNANDEZ	MARIA ALEJANDRA GARCIA OREJEL	OTILIA GARCIA VILLEGAS	FRANCISCO ALTAMIRANO FIGUEROA	ERIBERTO HERNANDEZ CRUZ
9) URUAPAN DEL PROGRESO	5) PARACHO DE VERDUZCO	91) TINGAMBATO	1) TINGAMBATO	1996	S1	FERRETERÍA, CARRETERA URUAPAN PÁTZCUARO, NÚMERO 188, BARRIO PRIMERO, LOCALIDAD TINGAMBATO, CÓDIGO POSTAL 60290, TINGAMBATO, MICHOACÁN, ENTRE AVENIDA INDEPENDENCIA Y CALLE INDUSTRIA	ROSA ELENA ALTAMIRANO PEREZ	SANTIAGO CAZAREZ RAMIREZ	BLANCA BERENICE ALTAMIRANO ROJAS	NOEL CHAVEZ VILLANUEVA	MARIO CAZAREZ BAEZ	MIGUEL ANGEL GOMEZ OROPEZA	HERMELINDA AVILES TALABERA
9) URUAPAN DEL PROGRESO	5) PARACHO DE VERDUZCO	91) TINGAMBATO	1) TINGAMBATO	1997	B1	ESCUELA PRIMARIA JAIME TORRES BODET, CALLE MIGUEL HIDALGO, NÚMERO 17, BARRIO CUARTO, LOCALIDAD TINGAMBATO, CÓDIGO POSTAL 60290, TINGAMBATO, MICHOACÁN, ENTRE VASCO DE QUIROGA Y FRANCISCO I. MADERO	MARIA DE LA LUZ ARIAS BANDERAS	JUAN JOSE CUPA HERNANDEZ	LADY GERALDYNE FIGUEROA HERNANDEZ	MARIA JUDITH HERNANDEZ TORRES	RODRIGO AGUILERA MAGAÑA	ANA LIDIA CESAR MALDONADO	ARMANDO DE LA CRUZ SAAVEDRA
9) URUAPAN DEL PROGRESO	5) PARACHO DE VERDUZCO	91) TINGAMBATO	1) TINGAMBATO	1997	C1	ESCUELA PRIMARIA JAIME TORRES BODET, CALLE MIGUEL HIDALGO, NÚMERO 17, BARRIO CUARTO, LOCALIDAD TINGAMBATO, CÓDIGO POSTAL 60290, TINGAMBATO, MICHOACÁN, ENTRE VASCO DE QUIROGA Y FRANCISCO I. MADERO	YESSENIA BAEZ SILVA	MARIA GUADALUPE HERNANDEZ BADILLO	ERIKA ANAHI FIGUEROA MARIN	JOSE LUIS AGUILERA ROJAS	HUGO AGUILAR SAAVEDRA	MARIA ISABEL CHAVEZ HERNANDEZ	JESUS FIGUEROA ROMAN
9) URUAPAN DEL PROGRESO	5) PARACHO DE VERDUZCO	91) TINGAMBATO	1) TINGAMBATO	1997	C2	ESCUELA PRIMARIA JAIME TORRES BODET, CALLE MIGUEL HIDALGO, NÚMERO 17, BARRIO CUARTO, LOCALIDAD TINGAMBATO, CÓDIGO POSTAL 60290, TINGAMBATO, MICHOACÁN, ENTRE VASCO DE QUIROGA Y FRANCISCO I. MADERO	MARIA DEL SOCORRO CABRERA CAMACHO	PABLO HERNANDEZ BADILLO	ELENA LIZETH GARCIA HERNANDEZ	JOVITA HERNANDEZ GARCIA	EBELIA AGUILERA ZARCO	GERARDO DE LA CRUZ AGUILERA	RAFAELA HERNANDEZ MARTINEZ
9) URUAPAN DEL PROGRESO	5) PARACHO DE VERDUZCO	91) TINGAMBATO	1) TINGAMBATO	1998	B1	OFICINAS DEL DIF TINGAMBATO, CALLE JUÁREZ, SIN NÚMERO, BARRIO TERCERO, LOCALIDAD TINGAMBATO, CÓDIGO POSTAL 60290, TINGAMBATO, MICHOACÁN, ENTRE JOSÉ MARÍA MORELOS Y MAESTRANZA	JOSE ALBERTO DE LA CRUZ MARTINEZ	ADRIANA GUADALUPE CORTES VILLASEÑOR	ANGELICA MARIA BRAN AGUILERA	LUIS FELIP CASTILLO AGUILERA	PERLA ESVEIDY AGUILERA CHAVEZ	HERMELINDA CALVILLO PONCE	MARIA GUADALUPE AGUILERA VILLEGAS
9) URUAPAN DEL PROGRESO	5) PARACHO DE VERDUZCO	91) TINGAMBATO	1) TINGAMBATO	1998	C1	OFICINAS DEL DIF TINGAMBATO, CALLE JUÁREZ, SIN NÚMERO, BARRIO TERCERO, LOCALIDAD TINGAMBATO, CÓDIGO POSTAL 60290, TINGAMBATO, MICHOACÁN, ENTRE JOSÉ MARÍA MORELOS Y MAESTRANZA	MARIO SANTIAGO CHAVEZ RAMIREZ	ARMANDO IVAN DE LA CRUZ HERNANDEZ	ALONDRA CACARI ALEJO	BRENDA GUADALUPE CHAVEZ GARCIA	JOSE IGNACIO AGUILERA FIGUEROA	JUAN JESUS DE LA CRUZ MARTINEZ	NOEL CHAVEZ CRUZ
9) URUAPAN DEL PROGRESO	5) PARACHO DE VERDUZCO	91) TINGAMBATO	2) SAN FRANCISCO PICHATARO	1999	B1	ESCUELA PRIMARIA MIGUEL HIDALGO, CALLE IGNACIO ZARAGOZA, NÚMERO 14, COLONIA CENTRO, LOCALIDAD SAN FRANCISCO PICHÁTARO, CÓDIGO POSTAL 60291, TINGAMBATO, MICHOACÁN, ENTRE AVENIDA FRANCISCO I. MADERO Y CENTENARIO							
9) URUAPAN DEL PROGRESO	5) PARACHO DE VERDUZCO	91) TINGAMBATO	2) SAN FRANCISCO PICHATARO	1999	C1	ESCUELA PRIMARIA MIGUEL HIDALGO, CALLE IGNACIO ZARAGOZA, NÚMERO 14, COLONIA CENTRO, LOCALIDAD SAN FRANCISCO PICHÁTARO, CÓDIGO POSTAL 60291, TINGAMBATO, MICHOACÁN, ENTRE AVENIDA FRANCISCO I. MADERO Y CENTENARIO							
9) URUAPAN DEL PROGRESO	5) PARACHO DE VERDUZCO	91) TINGAMBATO	2) SAN FRANCISCO PICHATARO	1999	C2	ESCUELA PRIMARIA MIGUEL HIDALGO, CALLE IGNACIO ZARAGOZA, NÚMERO 14, COLONIA CENTRO, LOCALIDAD SAN FRANCISCO PICHÁTARO, CÓDIGO POSTAL 60291, TINGAMBATO, MICHOACÁN, ENTRE AVENIDA FRANCISCO I. MADERO Y CENTENARIO							
9) URUAPAN DEL PROGRESO	5) PARACHO DE VERDUZCO	91) TINGAMBATO	2) SAN FRANCISCO PICHATARO	2000	B1	ESCUELA PRIMARIA BILINGÜE BENITO JUÁREZ, CALLE SAN MIGUEL, NÚMERO 170, BARRIO SAN MIGUEL, LOCALIDAD SAN FRANCISCO PICHÁTARO, CÓDIGO POSTAL 60291, TINGAMBATO, MICHOACÁN, ENTRE PÍPILA Y MIRADOR							
9) URUAPAN DEL PROGRESO	5) PARACHO DE VERDUZCO	91) TINGAMBATO	2) SAN FRANCISCO PICHATARO	2000	C1	ESCUELA PRIMARIA BILINGÜE BENITO JUÁREZ, CALLE SAN MIGUEL, NÚMERO 170, BARRIO SAN MIGUEL, LOCALIDAD SAN FRANCISCO PICHÁTARO, CÓDIGO POSTAL 60291, TINGAMBATO, MICHOACÁN, ENTRE PÍPILA Y MIRADOR							

Distrito Federal	Distrito Local	Municipio	Localidad	Sección	Casilla	Ubicación	Presidenta/e	Secretaria/o	1er. Escrutador	2do. Escrutador	1er. Suplente	2do. Suplente	3er. Suplente
9) URUAPAN DEL PROGRESO	5) PARACHO DE VERDUZCO	91) TINGAMBATO	2) SAN FRANCISCO PICHATARO	2000	C2	ESCUELA PRIMARIA BILINGÜE BENITO JUÁREZ, CALLE SAN MIGUEL, NÚMERO 170, BARRIO SAN MIGUEL, LOCALIDAD SAN FRANCISCO PICHÁTARO, CÓDIGO POSTAL 60291, TINGAMBATO, MICHOACÁN, ENTRE PÍPILA Y MIRADOR							
9) URUAPAN DEL PROGRESO	5) PARACHO DE VERDUZCO	91) TINGAMBATO	2) SAN FRANCISCO PICHATARO	2000	C3	ESCUELA PRIMARIA BILINGÜE BENITO JUÁREZ, CALLE SAN MIGUEL, NÚMERO 170, BARRIO SAN MIGUEL, LOCALIDAD SAN FRANCISCO PICHÁTARO, CÓDIGO POSTAL 60291, TINGAMBATO, MICHOACÁN, ENTRE PÍPILA Y MIRADOR							
9) URUAPAN DEL PROGRESO	5) PARACHO DE VERDUZCO	91) TINGAMBATO	5) LA ESCONDIDA	2001	B1	ESCUELA PRIMARIA NIÑOS HÉROES, CALLE NIÑOS HÉROES, SIN NÚMERO, LOCALIDAD LA ESCONDIDA, CÓDIGO POSTAL 60293, TINGAMBATO, MICHOACÁN, ENTRE EMILIANO ZAPATA Y MORELOS, FEENTE A UNA TIENDA	ERIKA JANETH ACOSTA AGUILAR	ALMA LUZ AMIGON ARAIZA	DAMIAN COLIN GARCIA	LEONEL FIGUEROA FIGUEROA	MARIA DOLORES CARATACHEA BANDA	NAYELI FIGUEROA GARCIA	OMAR FIGUEROA CALDERON
9) URUAPAN DEL PROGRESO	5) PARACHO DE VERDUZCO	91) TINGAMBATO	6) EL MEZON	2001	E1	ESCUELA PRIMARIA RURAL LÁZARO CÁRDENAS, CALLE SIN NOMBRE, SIN NÚMERO, LOCALIDAD EL MEZÓN, CÓDIGO POSTAL 60294, TINGAMBATO, MICHOACÁN, A 200 METROS DEL PUENTE DE LA AUTOPISTA URUAPAN PÁTZCUARO	CLAUDIA IBETH CASTILLO ARELLANO	YAKELIN CASTRO GARFIA	LAURA PATRICIA ARROYO AGUILERA	ALONDRA YURITZI AGUILERA CHAVEZ	ARTURO CASTRO FIGUEROA	ERIK RUBEN CASTRO MOLINA	HOMERO ANGUIANO MELGAREJO
10) MORELIA	11) MORELIA	54) MORELIA	1) MORELIA	968	B1	ESCUELA PRIMARIA URBANA FEDERAL SANTOS DEGOLLADO, PRIVADA MORELOS NORTE, NÚMERO 1, COLONIA PLAN DE LA GARITA, CÓDIGO POSTAL 58130, MORELIA, MICHOACÁN, ESQUINA CALLE MANUEL BUENDÍA	MARIANA LIZBETH AGUILERA SOSA	LUCIA ANGUIANO AREVALO	ESTHELA ALBARRAN ALDAYTURRIAGA	GUADALUPE YURITZI CAMARENA PEÑA	LUIS ANGELES GIL	SILVIA CAMARENA LOBATO	MARIA DE LOURDES CORTES CALDERON
10) MORELIA	11) MORELIA	54) MORELIA	1) MORELIA	968	C1	ESCUELA PRIMARIA URBANA FEDERAL SANTOS DEGOLLADO, PRIVADA MORELOS NORTE, NÚMERO 1, COLONIA PLAN DE LA GARITA, CÓDIGO POSTAL 58130, MORELIA, MICHOACÁN, ESQUINA CALLE MANUEL BUENDÍA	VERONICA ANGELES DELGADO	INDIRIA CAMPOS FARFAN	MOISES AREVALO TAPIA	BRYAN ROGELIO DELGADO VALENZUELA	JOHANA CALDERAS ARCEO	JOSE ANTONIO DIAZ CORTES	MARIA IRMA CAMARENA ANGELES
10) MORELIA	11) MORELIA	54) MORELIA	1) MORELIA	969	B1	DOMICILIO PARTICULAR, CALLE CECILIO GARCÍA, NÚMERO 413, COLONIA OBRERA, CÓDIGO POSTAL 58130, MORELIA, MICHOACÁN, ENTRE CALLE ARTÍCULO 123 Y CALLE MIGUEL ARRIAGA	TERESITA AYALA ALVAREZ	ITZEL GALVAN CHAVEZ	VERONICA BUICIO VALENZUELA	BREAN ELIAS CABALLERO PRADO	CARLOS ALFREDO GUZMAN CHAVEZ	ALEJANDRA MACHADO PEÑA	JULIO CESAR AGUILERA CASTAÑEDA
10) MORELIA	11) MORELIA	54) MORELIA	1) MORELIA	969	C1	DOMICILIO PARTICULAR, CALLE CECILIO GARCÍA, NÚMERO 413, COLONIA OBRERA, CÓDIGO POSTAL 58130, MORELIA, MICHOACÁN, ENTRE CALLE ARTÍCULO 123 Y CALLE MIGUEL ARRIAGA	ILSE SUGEY AGUILAR MORQUECHO	NORMA GISELA GOMEZ JUAREZ	ELIAS CABALLERO AYALA	JANET GALVAN CHAVEZ	JOSE LUIS AGUILERA CASTAÑEDA	PABLO ABREGO ESCUTIA	ROSA CALDERON ORTEGA
10) MORELIA	11) MORELIA	54) MORELIA	1) MORELIA	970	B1	COLEGIO BERING DE MORELIA, CALLE PLAN DE LOS OLIVOS, NÚMERO 687, COLONIA OBRERA, CÓDIGO POSTAL 58130, MORELIA, MICHOACÁN, ENTRE CALLE MIGUEL ARRIAGA Y CALLE PRIMO TAPIA	PAULINA BARAJAS RUIZ	FERNANDA JULISSA ALVARADO CONTRERAS	RICARDO ADRIAN MEJIA	GUADALUPE MONICA CHICA ESCUTIA	MARIA GUADALUPE ACOSTA GARCIA	BRENDA ALEJANDRA ARIAS DELGADO	JUAN MANUEL CORNEJO MELO
10) MORELIA	11) MORELIA	54) MORELIA	1) MORELIA	970	C1	COLEGIO BERING DE MORELIA, CALLE PLAN DE LOS OLIVOS, NÚMERO 687, COLONIA OBRERA, CÓDIGO POSTAL 58130, MORELIA, MICHOACÁN, ENTRE CALLE MIGUEL ARRIAGA Y CALLE PRIMO TAPIA	ABRAHAM AGUALLO TAPIA	MARIA DEL ROSARIO ALVAREZ SANTANA	LEONOR ARREOLA VILLALOBOS	CECILIA CHICA HURTADO	CESAR ANGUIANO PEÑA	ALMA ROSA CHAVEZ TAPIA	JUANA ACOSTA GARCIA
10) MORELIA	11) MORELIA	54) MORELIA	1) MORELIA	971	B1	DOMICILIO PARTICULAR, CALLE CONGRESO DE ANÁHUAC, SIN NÚMERO, COLONIA INDEPENDENCIA, CÓDIGO POSTAL 58210, MORELIA, MICHOACÁN, ENTRE CALLE 16 DE SEPTIEMBRE Y CALLE 6 DE DICIEMBRE	CRISTIAN OBED GUILLEN GUILLEN	CLAUDIA KARINA BEDOLLA ESQUIVEL	KEVIN YAEL FUENTES SAENZ	MARIO CORTES BERMUDEZ	MOISES ALVARADO GONZALEZ	ANTONIO CHAVEZ GARCIA	MA. EVANGELINA GARCIA REYES
10) MORELIA	11) MORELIA	54) MORELIA	1) MORELIA	972	B1	DOMICILIO PARTICULAR, CALLE SITIO DE CUAUTLA, NÚMERO 186, COLONIA INDEPENDENCIA, CÓDIGO POSTAL 58210, MORELIA, MICHOACÁN, ENTRE CALLE 2 DE MAYO Y AVENIDA INDEPENDENCIA	MARIA AUXILIO AGUADO FIGUEROA	JORGE MARTIN AGUILAR AVALOS	LUIS FELIPE GARCIA AVILA	SUSANA CHAVEZ VILLA	LUCIO ALBINO CONCHA MONTER	VERONICA GARCIA RUIZ	MARIO ALBERTO MEDINA IBARRA
10) MORELIA	11) MORELIA	54) MORELIA	1) MORELIA	972	C1	DOMICILIO PARTICULAR, CALLE SITIO DE CUAUTLA, NÚMERO 286, COLONIA INDEPENDENCIA, CÓDIGO POSTAL 58210, MORELIA, MICHOACÁN, ENTRE CALLE 2 DE MAYO Y CALLE SONORA	OMAR ALEJANDRO CHAVEZ MORALES	CAROLINA BASURTO ESTRADA	MAURICIO BASURTO ESTRADA	FERNANDA LUCERO CORTES VAZQUEZ	GLORIA ESTRADA RODRIGUEZ	ESBEIDI JOSELIN MARTINEZ BARRERA	JORGE OROZCO HERNANDEZ
10) MORELIA	11) MORELIA	54) MORELIA	1) MORELIA	973	B1	DOMICILIO PARTICULAR, CALLE 2 DE MAYO, NÚMERO 785, COLONIA INDEPENDENCIA, CÓDIGO POSTAL 58210, MORELIA, MICHOACÁN, ENTRE CALLE PLAN DE IGUALA Y CALLE JOSÉ SIXTO VERDUZCO	MAX MISAEL ALVAREZ RENTERIA	MA. JUANA CASTILLO ALFARO	ALEJANDRO ALCARAZ BARRON	IVAN MOISES ALCANTAR GARFIAS	MA. CARMEN BARAJAS HERRERA	MARIA DEL ROSARIO CARDONA GUILLEN	LUIS AGUILAR NAVARRETE
10) MORELIA	11) MORELIA	54) MORELIA	1) MORELIA	973	C1	DOMICILIO PARTICULAR, CALLE 2 DE MAYO, NÚMERO 785, COLONIA INDEPENDENCIA, CÓDIGO POSTAL 58210, MORELIA, MICHOACÁN, ENTRE CALLE PLAN DE IGUALA Y CALLE JOSÉ SIXTO VERDUZCO	JORGE EDUARDO BOLAÑOS CAZARES	MARIA ERIKA CEDEÑO BADILLO	MARIANA ALCANTAR GARFIAS	JOSE VALENTIN ANGUIANO BEDOLLA	EYANIRA BUENO MURILLO	RICARDO AGUILAR TORRES	GUILLERMINA BUENO MARTINEZ
10) MORELIA	11) MORELIA	54) MORELIA	1) MORELIA	974	B1	DOMICILIO PARTICULAR, CALLE LOMAS DEL PEDREGAL, NÚMERO 124 A, COLONIA LOMAS DE MORELIA, CÓDIGO POSTAL 58210, MORELIA, MICHOACÁN, ENTRE PERIFÉRICO PASEO DE LA REPÚBLICA Y CALLE LOMAS DE LA MESA	ESTEBAN CASTRO CORTES	JORGE LUIS CHAVEZ GUEVARA	JORGE ENRIQUE AGUIRRE GUADARRAMA	OHORFA LINDA AYALA LEON	BERTHA ALARCON CRUZ	LUIS MARIO CALDERON VARGAS	JESUS AGUILAR GARCIA
10) MORELIA	11) MORELIA	54) MORELIA	1) MORELIA	975	B1	DOMICILIO PARTICULAR, CALLE LOMAS DE ANÁHUAC, NÚMERO 125 B, COLONIA LOMAS DE MORELIA, CÓDIGO POSTAL 58210, MORELIA, MICHOACÁN, ENTRE PERIFÉRICO PASEO DE LA REPÚBLICA Y CALLE LOMAS DEL PASEO	JOSE PAUL ALCANTAR CHAVEZ	HECTOR CRUZ BARTOLO	ANGEL JESUS CHAVEZ CARMONA	IZCALLI CERDA GONZALEZ	JOSE EDUARDO ESCOBEDO MORENO	JAQUELINE AVALOS FUENTES	MA. AURORA ALCANTAR CHAVEZ

Distrito Federal	Distrito Local	Municipio	Localidad	Sección	Casilla	Ubicación	Presidenta/e	Secretaria/o	1er. Escrutador	2do. Escrutador	1er. Suplente	2do. Suplente	3er. Suplente
10) MORELIA	11) MORELIA	54) MORELIA	1) MORELIA	976	B1	DOMICILIO PARTICULAR, CALLE LOMAS DE LAS TORRES, NÚMERO 159 C, COLONIA LOMAS DE MORELIA, CÓDIGO POSTAL 58210, MORELIA, MICHOACÁN, ENTRE PERIFÉRICO PASEO DE LA REPÚBLICA Y CALLE LOMAS DEL PASEO	JUAN CARLOS JIMENEZ BERNABE	ELVIA ALEJO AMBROCIO	JUAN MANUEL GADEA GOMEZ	MARIA SALUD GARCIA ALCARAZ	FRIDA SOFIA CAMACHO GARCIA	LUIS ALBERTO CAMACHO GARCIA	AMALIA MEDRANO TORRES
10) MORELIA	11) MORELIA	54) MORELIA	1) MORELIA	977	B1	DOMICILIO PARTICULAR, CALLE LOMAS DE LAS FUENTES, NÚMERO 145, COLONIA LOMAS DE MORELIA, CÓDIGO POSTAL 58210, MORELIA, MICHOACÁN, ENTRE PRIVADA LOMAS DE LAS FUENTES Y PERIFÉRICO PASEO DE LA REPÚBLICA	JORGE FRANCISCO ALMARAZ AGUIRRE	ISRAEL ALONSO MARTINEZ	HAYDEE ZIRAHUEN AREVALO BECERRA	MARIA MARGARITA AVALOS BEDOLLA	LUIS ALBERTO BARRERA RODRIGUEZ	ADRIANA ALTAMIRANO ROJAS	JESUS GUSTAVO ARMAS PICHARDO
10) MORELIA	11) MORELIA	54) MORELIA	1) MORELIA	978	B1	ESCUELA SECUNDARIA TÉCNICA NÚMERO 82 PROFESOR LUCAS ORTIZ BENÍTEZ, CALLE LOMAS DE LA MESA, NÚMERO 37, COLONIA LOMAS DE MORELIA, CÓDIGO POSTAL 58210, MORELIA, MICHOACÁN, ENTRE CALLE JOSÉ SIXTOS VERDUZCO Y CALLE JOSÉ MARTÍNEZ	TORIBIO GARCIA VILLALOBOS	ALBERTO AGUILAR PEDRAZA	FELIPE DE JESUS CORTES CAMACHO	JAIME FABIAN GONZALEZ FIGUEROA	MARY FLOR KARINA ALONSO QUEZADA	MARIA YADIR ARREOLA HERNANDEZ	MA. CARMEN ALFARO CASTILLO
10) MORELIA	11) MORELIA	54) MORELIA	1) MORELIA	978	C1	ESCUELA SECUNDARIA TÉCNICA NÚMERO 82 PROFESOR LUCAS ORTIZ BENÍTEZ, CALLE LOMAS DE LA MESA, NÚMERO 37, COLONIA LOMAS DE MORELIA, CÓDIGO POSTAL 58210, MORELIA, MICHOACÁN, ENTRE CALLE JOSÉ SIXTOS VERDUZCO Y CALLE JOSÉ MARTÍNEZ	MATCHABELLY ALCALA MURILLO	MONICA AGUIRRE GARCIA	ANA PAOLA DOMINGUEZ BARRERA	WUENDY BERENICE GUZMAN MOJICA	KEISHA ZULETH ALVAREZ ROMERO	AMPARO CHAVEZ CERVANTES	RUBEN BUENO MORALES
10) MORELIA	11) MORELIA	54) MORELIA	1) MORELIA	978	C2	ESCUELA SECUNDARIA TÉCNICA NÚMERO 82 PROFESOR LUCAS ORTIZ BENÍTEZ, CALLE LOMAS DE LA MESA, NÚMERO 37, COLONIA LOMAS DE MORELIA, CÓDIGO POSTAL 58210, MORELIA, MICHOACÁN, ENTRE CALLE JOSÉ SIXTOS VERDUZCO Y CALLE JOSÉ MARTÍNEZ	ULISES GABRIEL CHACON RAMUCO	MAURICIO AGUIRRE LOPEZ	LISSETTE MISHHELL ESPINOSA SALGADO	LUIS ENRIQUE LEMUS CORONA	MA. VIRGINIA APARICIO AREVALOS	MARGARITA JIMENEZ LOPEZ	MARTHA GRACIELA ALVARADO RUIZ
10) MORELIA	11) MORELIA	54) MORELIA	1) MORELIA	978	C3	ESCUELA SECUNDARIA TÉCNICA NÚMERO 82 PROFESOR LUCAS ORTIZ BENÍTEZ, CALLE LOMAS DE LA MESA, NÚMERO 37, COLONIA LOMAS DE MORELIA, CÓDIGO POSTAL 58210, MORELIA, MICHOACÁN, ENTRE CALLE JOSÉ SIXTOS VERDUZCO Y CALLE JOSÉ MARTÍNEZ	ESTHER AGUILAR LOPEZ	CLAUDIA JAQUELINE ALEJANDRE OJEDA	KAREN ANDREA FERREYRA PINTOR	DIANA CELESTE APARICIO RICO	LETICIA ARCIGA ZAMORA	FRANCISCO RICARDO LOPEZ ZIZUMBO	MARIA ANA DIAZ ALVAREZ
10) MORELIA	11) MORELIA	54) MORELIA	1) MORELIA	978	C4	ESCUELA SECUNDARIA TÉCNICA NÚMERO 82 PROFESOR LUCAS ORTIZ BENÍTEZ, CALLE LOMAS DE LA MESA, NÚMERO 37, COLONIA LOMAS DE MORELIA, CÓDIGO POSTAL 58210, MORELIA, MICHOACÁN, ENTRE CALLE JOSÉ SIXTOS VERDUZCO Y CALLE JOSÉ MARTÍNEZ	MARCO ANTONIO AGUILAR MEJIA	DIANA MARIA ALFARO MARTINEZ	MA. MIRELLA GAONA XX	CESAR EMMANUEL FIGUEROA HURTADO	CELENE ARREOLA HERNANDEZ	EMMANUEL MAGAÑA MARTINEZ	RICARDO GARCIA CAZARES
10) MORELIA	11) MORELIA	54) MORELIA	1) MORELIA	979	B1	DOMICILIO PARTICULAR, AVENIDA INGENIERO PASCUAL ORTIZ RUBIO, NÚMERO 82, COLONIA JULIÁN BONAVIT, CÓDIGO POSTAL 58219, MORELIA, MICHOACÁN, ENTRE CALLE JOSÉ ÁLVAREZ DEL VILLAR Y CALLE ANTONIO ÁLVAREZ PULIDO	SANDRA ISABEL BARBOSA IZAZAGA	ERANDI MARCELA GARCIA GARCIA	CRISTHIAN REFUGIO AGUILAR CORTEZ	SELENE ARREDONDO AVALOS	ROCIO DEL CARMEN CALDERON LIRA	EZEQUIEL CHAVEZ HERNANDEZ	MARIA GUADALUPE GARCIA ANGELES
10) MORELIA	11) MORELIA	54) MORELIA	1) MORELIA	979	C1	DOMICILIO PARTICULAR, AVENIDA INGENIERO PASCUAL ORTIZ RUBIO, NÚMERO 3342, COLONIA JULIÁN BONAVIT, CÓDIGO POSTAL 58219, MORELIA, MICHOACÁN, ESQUINA CALLE ANTONIO ÁLVAREZ PULIDO	CARMEN AURORA BAEZ GARCIA	JUANITA YUNUEN ANGEL JIMENEZ	EULOGIO ARIAS VALDES	LETICIA ARREDONDO ZAVALA	ILSE MONTSERRAT CALDERON ZAVALA	YOSIMI CORONADO GARCIA	JULIO CESAR ALMANZA PANTOJA
10) MORELIA	11) MORELIA	54) MORELIA	1) MORELIA	980	B1	UNIVERSIDAD TECNOLÓGICA DE MORELIA, AVENIDA VICEPRESIDENTE PINO SUÁREZ, NÚMERO 750, COLONIA CIUDAD INDUSTRIAL CUARTA ETAPA, CÓDIGO POSTAL 58200, MORELIA, MICHOACÁN, A UN COSTADO DE LAS VÍAS DEL TREN. EDIFICIO A	YURITZI AGUILAR JACOBO	AARON CAMACHO MARIN	AGUSTIN ARREOLA SANCHEZ	TRINIDAD LORENA ARROYO CORTES	ANTONIO ARREOLA SANCHEZ	GILBERTO ARROYO QUIÑONEZ	ENRIQUE ALEJO PEREZ
10) MORELIA	11) MORELIA	54) MORELIA	1) MORELIA	980	C1	UNIVERSIDAD TECNOLÓGICA DE MORELIA, AVENIDA VICEPRESIDENTE PINO SUÁREZ, NÚMERO 750, COLONIA CIUDAD INDUSTRIAL CUARTA ETAPA, CÓDIGO POSTAL 58200, MORELIA, MICHOACÁN, A UN COSTADO DE LAS VÍAS DEL TREN. EDIFICIO A	ANTONIO DE JESUS ALVAREZ GUERRA	JOSE JUAN GARCIA GUILLEN	MARIA DE LOURDES CERNA ORTIZ	YESENIA ABALOS ACOSTA	GUSTAVO ALBERTO AVALOS MARTINEZ	ANGELICA AMBRIZ CORONA	MANUEL ALVAREZ FERRER
10) MORELIA	11) MORELIA	54) MORELIA	1) MORELIA	980	C2	UNIVERSIDAD TECNOLÓGICA DE MORELIA, AVENIDA VICEPRESIDENTE PINO SUÁREZ, NÚMERO 750, COLONIA CIUDAD INDUSTRIAL CUARTA ETAPA, CÓDIGO POSTAL 58200, MORELIA, MICHOACÁN, A UN COSTADO DE LAS VÍAS DEL TREN. EDIFICIO A	JONATHAN GAONA MENDEZ	ANA MARIA CARRILLO HERNANDEZ	ERIKA PATRICIA DIAZ VELAZQUEZ	GERARDO AGUIRRE CARREON	ANABEL AVILA ARROYO	ROGELIO AVALOS CEJA	ROBERTO ANGUIANO MEDINA
10) MORELIA	11) MORELIA	54) MORELIA	1) MORELIA	980	C3	UNIVERSIDAD TECNOLÓGICA DE MORELIA, AVENIDA VICEPRESIDENTE PINO SUÁREZ, NÚMERO 750, COLONIA CIUDAD INDUSTRIAL CUARTA ETAPA, CÓDIGO POSTAL 58200, MORELIA, MICHOACÁN, A UN COSTADO DE LAS VÍAS DEL TREN. EDIFICIO A	MARCO ANTONIO DIAZ CASTRO	ASHLYE JIMENA AGUIRRE LAGUNAS	MARIA CONCEPCION ESPINOZA SANCHEZ	BERENICE JANETTE ALVARADO CABALLERO	CATALINA ALONSO ESPINOZA	JORGE ARMANDO AGUIRRE GUERRERO	IRMA ALCARAZ SEGUNDO
10) MORELIA	11) MORELIA	54) MORELIA	1) MORELIA	981	B1	ESCUELA PRIMARIA JUAN ESCUTIA, CALLE JOSÉ MOLINA ORTIZ, NÚMERO 37, COLONIA CONSTITUYENTES DE QUERÉTARO, CÓDIGO POSTAL 58219, MORELIA, MICHOACÁN, ENTRE CALLE GENERAL EZEQUIEL MARTÍNEZ RUÍZ Y CALLE CENOBIO MORENO	DANIELA ALVAREZ CALDERON	MARIA NATIVIDAD AYALA PEREZ	FERNANDO CERVANTES GARCIA	M IMELDA ARREDONDO RAMIREZ	ROQUE AVALOS ZAMUDIO	ELIZABETH ALVARADO GARCIA	MA. NATIVIDAD CEDEÑO XX

Distrito Federal	Distrito Local	Municipio	Localidad	Sección	Casilla	Ubicación	Presidenta/e	Secretaria/o	1er. Escrutador	2do. Escrutador	1er. Suplente	2do. Suplente	3er. Suplente
10) MORELIA	11) MORELIA	54) MORELIA	1) MORELIA	981	C1	ESCUELA PRIMARIA JUAN ESCUTIA, CALLE JOSÉ MOLINA ORTIZ, NÚMERO 37, COLONIA CONSTITUYENTES DE QUERÉTARO, CÓDIGO POSTAL 58219, MORELIA, MICHOACÁN, ENTRE CALLE GENERAL EZQUEL MARTÍNEZ RUÍZ Y CALLE CENOBIO MORENO	OLGA OLIVIA CAMBRON BOYZO	YAIR ALEJANDRO CADENA GUZMAN	ALEJANDRA ALVAREZ CALDERON	LUIS MARIO AVILES TELLEZ	ESBEIDI CASANDRA CHAVEZ BAZAN	FERNANDO CERVANTES CHAVEZ	GUILLERMO AVALOS SOTO
10) MORELIA	11) MORELIA	54) MORELIA	1) MORELIA	982	B1	CENTRO DE DESARROLLO COMUNITARIO CONSTITUYENTES DE QUERÉTARO, CALLE DOCTOR RODRIGO MÉNDEZ, NÚMERO 280, COLONIA CONSTITUYENTES DE QUERÉTARO, CÓDIGO POSTAL 58219, MORELIA, MICHOACÁN, ENTRE CALLE DOCTOR SALVADOR FRANCO LÓPEZ Y CALLE LUIS MORA TOVAR	RAFAEL CORTES ESQUIVEL	VICTOR DANIEL ALVAREZ HERNANDEZ	SILVIA ALVAREZ CAMPOS	JANETTE ARREDONDO JAIMES	VANESSA TERESA ALEGRE AGUILAR	TONATZIN ARIAS ESTRADA	ROSA MARIA FERNANDEZ REYES
10) MORELIA	11) MORELIA	54) MORELIA	1) MORELIA	982	C1	CENTRO DE DESARROLLO COMUNITARIO CONSTITUYENTES DE QUERÉTARO, CALLE DOCTOR RODRIGO MÉNDEZ, NÚMERO 280, COLONIA CONSTITUYENTES DE QUERÉTARO, CÓDIGO POSTAL 58219, MORELIA, MICHOACÁN, ENTRE CALLE DOCTOR SALVADOR FRANCO LÓPEZ Y CALLE LUIS MORA TOVAR	MARIA DEL ROSARIO ACUÑA ESPARZA	MARLENE AGUILAR HURTADO	CRISTIAN AREVALO CONTRERAS	GABRIELA DE LA SALUD GUERRERO GARCIA	JOSE ARTURO AREVALO CONTRERAS	SERGIO ALBERTO ESQUIVEL CAMBRON	MARIA ISMELIA HERNANDEZ VALENZUELA
10) MORELIA	11) MORELIA	54) MORELIA	1) MORELIA	983	B1	DOMICILIO PARTICULAR, CALLE NICOLÁS BALLESTEROS, NÚMERO 452, COLONIA PRIMO TAPIA ORIENTE, CÓDIGO POSTAL 58217, MORELIA, MICHOACÁN, ENTRE CALLE NATALIO VÁZQUEZ PALLARES Y CALLE SOLEDAD GUTIÉRREZ DE FIGAREDO	ROGELIO AVALOS XX	BRIZA MARIA CASTOLO CALDERON	ADELA ABAD SANCHEZ	ANA MIRIAM AMADOR BRUNO	PATRICIA AGUILAR GALLEGOS	JUAN ARGUELLO GUERRERO	CATALINA CORTES MARTINEZ
10) MORELIA	11) MORELIA	54) MORELIA	1) MORELIA	983	C1	DOMICILIO PARTICULAR, CALLE NICOLÁS BALLESTEROS, NÚMERO 452, COLONIA PRIMO TAPIA ORIENTE, CÓDIGO POSTAL 58217, MORELIA, MICHOACÁN, ENTRE CALLE NATALIO VÁZQUEZ PALLARES Y CALLE SOLEDAD GUTIÉRREZ DE FIGAREDO	PEDRO BERMUDEZ PUENTE	EMMA CASTOLO CALDERON	FRANCISCO JAVIER AGUILAR VILLANUEVA	ALONDRA ESTEFANIA ARMENTA PONCE	MARIA DEL ROSARIO ALCAZAR OROZCO	ANGEL JAIME DE LA PIEDRA RUIZ	PEDRO RAFAEL ALVARADO CAMARILLO
10) MORELIA	11) MORELIA	54) MORELIA	1) MORELIA	983	C2	DOMICILIO PARTICULAR, CALLE NICOLÁS BALLESTEROS, NÚMERO 553, COLONIA PRIMO TAPIA ORIENTE, CÓDIGO POSTAL 58217, MORELIA, MICHOACÁN, ENTRE CALLE NATALIO VÁZQUEZ PALLARES Y CALLE SOLEDAD GUTIÉRREZ DE FIGAREDO	MARIA TERESA CALVARIO AVALOS	MIGUEL CASTOLO CALDERON	MONICA ELIZABETH ALVARADO CABALLERO	JAIME ALONSO AVALOS BRAMBILA	CLAUDIA IVETTE ALGARIN MERINO	CHRISTIAN ARMANDO AMADOR BRUNO	MARIA EMMA CALDERON MORIZCO
10) MORELIA	11) MORELIA	54) MORELIA	1) MORELIA	984	B1	ESCUELA SECUNDARIA TÉCNICA NÚMERO 99, CARRETERA MORELIA CHARO, KILÓMETRO 1.5, COLONIA CIUDAD INDUSTRIAL, CÓDIGO POSTAL 58200, MORELIA, MICHOACÁN, SALIDA A CHARO. A UN COSTADO DEL CECATI	MARIA DOLORES AGUSTIN MORALES	MANUEL ISMAEL AGUSTIN MORALES	JULIETA ELIZABETH AMBRIZ TAPIA	JAAZIEL CHAVEZ GOMEZ	NOEL CARAVANTES ALVAREZ	MA. ROSALVA BUCIO VIEYRA	ANTONIO CISNEROS VAZQUEZ
10) MORELIA	11) MORELIA	54) MORELIA	1) MORELIA	984	C1	ESCUELA SECUNDARIA TÉCNICA NÚMERO 99, CARRETERA MORELIA CHARO, KILÓMETRO 1.5, COLONIA CIUDAD INDUSTRIAL, CÓDIGO POSTAL 58200, MORELIA, MICHOACÁN, SALIDA A CHARO. A UN COSTADO DEL CECATI	MARIA DE LOURDES ALMANZA ANGELES	CESAR AMBRIZ TAPIA	LUIS DAVID AMBRIZ TAPIA	ESTHER ABREGO PIÑA	JUAN CARLOS CORREA GARCIA	CONSUELO CALDERON MARTINEZ	MA. GRACIELA AMBRIZ GARCIA
10) MORELIA	11) MORELIA	54) MORELIA	1) MORELIA	984	C2	ESCUELA SECUNDARIA TÉCNICA NÚMERO 99, CARRETERA MORELIA CHARO, KILÓMETRO 1.5, COLONIA CIUDAD INDUSTRIAL, CÓDIGO POSTAL 58200, MORELIA, MICHOACÁN, SALIDA A CHARO. A UN COSTADO DEL CECATI	OLGA CONSUELO ARTEAGA ZARATE	TERESITA NAYELI AMBRIZ TAPIA	CAROLINA CHAVEZ GOMEZ	HIROMI DANAE AGUILAR OLIVO	IGNACIO AMBRIZ CORTES	MARIA ELENA CISNEROS CORNEJO	FLORENCIO CEJA AVALOS
10) MORELIA	11) MORELIA	54) MORELIA	1) MORELIA	985	B1	CENTRO DE DESARROLLO COMUNITARIO DIVISIÓN DEL NORTE, CALLE GENERAL MACLOVIO HERRERA, SIN NÚMERO, COLONIA DIVISIÓN DEL NORTE, CÓDIGO POSTAL 58218, MORELIA, MICHOACÁN, ENTRE CALLE GENERAL NAZARIO MEDINA DOMÍNGUEZ Y CALLE LUIS MORA TOVAR	MA. SALMA CASIMIRO LINARES	KAROL PAULINA CARMONA RODRIGUEZ	PATRICIA BEDOLLA IZQUIERDO	OCTAVIO MARTIN CASTILLO ZUÑIGA	JULIA ADRIANA BARRERA ALCANTAR	REYNA PATRICIA CARRILLO LOPEZ	MARCO ANTONIO CALDERON MARTINEZ
10) MORELIA	11) MORELIA	54) MORELIA	1) MORELIA	985	C1	CENTRO DE DESARROLLO COMUNITARIO DIVISIÓN DEL NORTE, CALLE GENERAL MACLOVIO HERRERA, SIN NÚMERO, COLONIA DIVISIÓN DEL NORTE, CÓDIGO POSTAL 58218, MORELIA, MICHOACÁN, ENTRE CALLE GENERAL NAZARIO MEDINA DOMÍNGUEZ Y CALLE LUIS MORA TOVAR	ZAHORY ANAHY ALBARRAN MARTINEZ	EMILIO AVALOS ALMANZA	OSIEL CAMBRON GARCIA	BRISEIDA CESAR TELLEZ	ANDREA ELIZABETH BOYZO VALLE	ARTURO BEDOLLA ALCANTAR	MARTHA ARREDONDO DURAN
10) MORELIA	11) MORELIA	54) MORELIA	1) MORELIA	985	C2	CENTRO DE DESARROLLO COMUNITARIO DIVISIÓN DEL NORTE, CALLE GENERAL MACLOVIO HERRERA, SIN NÚMERO, COLONIA DIVISIÓN DEL NORTE, CÓDIGO POSTAL 58218, MORELIA, MICHOACÁN, ENTRE CALLE GENERAL NAZARIO MEDINA DOMÍNGUEZ Y CALLE LUIS MORA TOVAR	JUAN CARLOS BELMONTE ZIZUMBO	JORGE ALFREDO ALBARRAN MARTINEZ	ERICK OCTAVIO CASTILLO ALVAREZ	ARTURO BEDOLLA ESCOBEDO	MARIA LILIA CAMBRON TOVAR	MARIA ESTELA BEDOLLA ALCANTAR	ADRIANA CEDEÑO HERNANDEZ
10) MORELIA	11) MORELIA	54) MORELIA	1) MORELIA	986	B1	INSTITUTO DE CAPACITACIÓN PARA EL TRABAJO EN EL ESTADO DE MICHOACÁN, PERIFÉRICO PASEO DE LA REPÚBLICA, NÚMERO 425, COLONIA AMPLIACIÓN ISAAC ARRIAGA, CÓDIGO POSTAL 58210, MORELIA, MICHOACÁN, A 50 METROS DE BODEGA AURRERA	ANDONEY BETANCOURT CASTILLO	MATILDE HERNANDEZ GONZALEZ	ALEJANDRO HERREJON CEJA	JOEL AVALOS CHAVEZ	SONIA GUZMAN HEREDIA	JOSE GONZALEZ BEDOLLA	MAURICIO FLORES SIERRA
10) MORELIA	11) MORELIA	54) MORELIA	1) MORELIA	986	C1	INSTITUTO DE CAPACITACIÓN PARA EL TRABAJO EN EL ESTADO DE MICHOACÁN, PERIFÉRICO PASEO DE LA REPÚBLICA, NÚMERO 425, COLONIA AMPLIACIÓN ISAAC ARRIAGA, CÓDIGO POSTAL 58210, MORELIA, MICHOACÁN, A 50 METROS DE BODEGA AURRERA	MARIA LUISA CASTILLO VILLASEÑOR	GUADALUPE AZUCENA BIRRUETE VENEGAS	MIA ALEJANDRA CASTILLO RAMOS	MARIA BENTANCOURT TOLEDO	MARIO ULISES ESCUTIA RICO	HILDA CEJA FARIAS	MARIA LUZ GAONA GONZALEZ
10) MORELIA	11) MORELIA	54) MORELIA	1) MORELIA	987	B1	DOMICILIO PARTICULAR, CALLE COLIMA, NÚMERO 619, COLONIA ISAAC ARRIAGA, CÓDIGO POSTAL 58210, MORELIA, MICHOACÁN, ENTRE CALLE CONSTITUYENTES DE 1917 Y PRIVADA COLIUMA	KARLA JACQUELINE ARELLANO MENDOZA	LUIS ANDRES ARIAS DE MERCED	PABLO BALLESTEROS MIRANDA	JUAN MANUEL AGUILAR REYES	MARIA DE LOS ANGELES AMEZCUA HEREDIA	ESTHER AYALA DIAZ	MA. DE LOS ANGELES CARRILLO TINAJERO

Distrito Federal	Distrito Local	Municipio	Localidad	Sección	Casilla	Ubicación	Presidenta/e	Secretaria/o	1er. Escrutador	2do. Escrutador	1er. Suplente	2do. Suplente	3er. Suplente
10) MORELIA	11) MORELIA	54) MORELIA	1) MORELIA	988	B1	JARDÍN DE NIÑOS MORELIA, CALLE ENCUENTRO DE CHARO, NÚMERO 135, COLONIA INDEPENDENCIA, CÓDIGO POSTAL 58210, MORELIA, MICHOACÁN, ENTRE AVENIDA INDEPENDENCIA Y CALLE 16 DE SEPTIEMBRE	MARIA DE LOS ANGELES ARREZ SOLACHE	GEORGINA CORDOVA MILLAN	JUAN DE DIOS AGUAYO RAMIREZ	KARINA ANDRADE TRINIDAD	JORGE LUIS BEDOLLA MOLINERO	ANA GABRIELA CALDERON BAZAN	YESENIA AVILA SANCHEZ
10) MORELIA	11) MORELIA	54) MORELIA	1) MORELIA	988	C1	JARDÍN DE NIÑOS MORELIA, CALLE ENCUENTRO DE CHARO, NÚMERO 135, COLONIA INDEPENDENCIA, CÓDIGO POSTAL 58210, MORELIA, MICHOACÁN, ENTRE AVENIDA INDEPENDENCIA Y CALLE 16 DE SEPTIEMBRE	LAURA ELIZABETH CESAR MURILLO	MIGUEL ANGEL CAMPOS VILICAÑA	MARIA ISABEL ALVA CHAVEZ	MARIA DE LA LUZ ANDRADE TRINIDAD	JANET FLORENTINA BERMUDEZ VILICAÑA	VICTOR MANUEL CISNEROS ORTIZ	MARIA TERESA ALVARADO GONZALEZ
10) MORELIA	11) MORELIA	54) MORELIA	1) MORELIA	989	B1	DOMICILIO PARTICULAR, CALLE JUNTA DE ZITÁCUARO, NÚMERO 9, COLONIA INDEPENDENCIA, CÓDIGO POSTAL 58210, MORELIA, MICHOACÁN, ESQUINA CALLE EL CARRIZAL Y CALLE 6 DE DICIEMBRE	MARTHA LILIA CHAVEZ LOEZA	ARMANDO GUZMAN CHAVEZ	GLADIOLA AGUIRRE GONZALEZ	OLIVA ABURTO GOMEZ	MA. ROSARIO AGUILAR VAZQUEZ	SAUL CHAVEZ FERREIRA	MARIA ERENDIRA CONTRERAS ZUÑIGA
10) MORELIA	11) MORELIA	54) MORELIA	1) MORELIA	989	C1	DOMICILIO PARTICULAR, CALLE JUNTA DE ZITÁCUARO, NÚMERO 9, COLONIA INDEPENDENCIA, CÓDIGO POSTAL 58210, MORELIA, MICHOACÁN, ESQUINA CALLE EL CARRIZAL Y CALLE 6 DE DICIEMBRE	JOSEFINA CORREA REYES	LUCIA GALVEZ BARAJAS	FRIDA ALCANTAR NIEVES	MARIA DEL ROSARIO ALCANTAR HEREDIA	ALICIA TERESA AGUIRRE GONZALEZ	JOSE ROGELIO JARAMILLO VARGAS	GABRIEL AGUILAR RAMIREZ
10) MORELIA	11) MORELIA	54) MORELIA	1) MORELIA	990	B1	DOMICILIO PARTICULAR, CALLE CANTEROS, NÚMERO 181, COLONIA OBRERA, CÓDIGO POSTAL 58130, MORELIA, MICHOACÁN, ENTRE CALLE PLAN DE LOS OLIVOS Y CALLE GENERAL ALFREDO ELIZONDO	ALEJANDRO CARDENAS GUTIERREZ	MARIA DEL SOCORRO GARCIA GONZALEZ	KARLA ITZEL DIAZ JUAREZ	KARLA PATRICIA HERNANDEZ MORENO	NAYOMI ESMERALDA FLORES JACOBO	GERARDO GUZMAN AVILA	MARIA MAGDALENA HERNANDEZ CHAVEZ
10) MORELIA	11) MORELIA	54) MORELIA	1) MORELIA	991	B1	DOMICILIO PARTICULAR, CALLE CANTEROS, NÚMERO 375, COLONIA OBRERA, CÓDIGO POSTAL 58130, MORELIA, MICHOACÁN, ENTRE CALLE GENERAL ALFREDO ELIZONDO Y CALLE GENERAL CECILIO GARCÍA	CARITINA MUÑOZ CALDERON	JESUS IVAN ACUÑA NIETO	MONICA ARREOLA MACIEL	MATILDE GARCIA IGLESIAS	ROBERTO LOPEZ GALINDO	MARITZA VIVIANA ALCANTAR NOVELO	JOSE MEDINA LOEZA
10) MORELIA	11) MORELIA	54) MORELIA	1) MORELIA	992	B1	ESCUELA PRIMARIA URBANA COORDINADA SINDICATO NACIONAL DE TRABAJADORES DE LA EDUCACIÓN, CALLE CONSTITUYENTES DE 1917, NÚMERO 638, COLONIA OBRERA, CÓDIGO POSTAL 58130, MORELIA, MICHOACÁN, ENTRE CALLE GERTRUDIS G. SÁNCHEZ Y PRIVADA MARCOS V. MÉNDEZ	NADIA DEL ROSARIO ABREGO LOPEZ	ANA LILIA ALVAREZ OROZCO	ARNOLD SALOMON CASTRO CASTRO	MARIA IRENE ABREGO HURTADO	ANGELICA RAMONA BRISEÑO HERNANDEZ	MARIA DE LOURDES ANGELES GONZALEZ	LUIS ANGELES GONZALEZ
10) MORELIA	11) MORELIA	54) MORELIA	1) MORELIA	992	C1	ESCUELA PRIMARIA URBANA COORDINADA SINDICATO NACIONAL DE TRABAJADORES DE LA EDUCACIÓN, CALLE CONSTITUYENTES DE 1917, NÚMERO 638, COLONIA OBRERA, CÓDIGO POSTAL 58130, MORELIA, MICHOACÁN, ENTRE CALLE GERTRUDIS G. SÁNCHEZ Y PRIVADA MARCOS V. MÉNDEZ	ALEJANDRA ACOSTA CELAYA	MANUEL ALEJANDRO ALVAREZ TENA	ANDREA NICOLL ABREGO LOPEZ	OBDULIA CASTRO CORTES	OSCAR ALEJANDRO CHACON ACOSTA	LILIANA LIZBETH ANGELES IBARRA	PASCUAL ALVAREZ SOSA
10) MORELIA	11) MORELIA	54) MORELIA	1) MORELIA	993	B1	DOMICILIO PARTICULAR, CALLE CONSTITUYENTES DE 1917, NÚMERO 247, COLONIA OBRERA, CÓDIGO POSTAL 58130, MORELIA, MICHOACÁN, ENTRE CALLE HÉROE DE NACCOZARI Y CALLE SALVADOR ESCALANTE	JOSE ANAYA GIL	MARIA DOLORES ANAYA GIL	OFELIA BARCENAS HURTADO	JOHANNA ISABEL CHAVEZ RODRIGUEZ	OCTAVIO GONZALEZ RIOS	FERNANDO CASTRO AVILA	VICTORIA AVILA PIZARRO
10) MORELIA	11) MORELIA	54) MORELIA	1) MORELIA	994	B1	DOMICILIO PARTICULAR, CERRADA GENERAL GERTRUDIS G. SÁNCHEZ, NÚMERO 9, COLONIA OBRERA, CÓDIGO POSTAL 58130, MORELIA, MICHOACÁN, ENTRE CALLE GENERAL CECILIO GARCÍA Y CALLE AMADO NERVO	ALMA LETICIA GARCIA OROZCO	EDUARDO AMPARO ALVA HERNANDEZ	BASILIO HERNANDEZ HERNANDEZ	MARIA DE LOS ANGELES AGUILAR VELAZQUEZ	DAYHANA MACIAS TAPIA	JOSE ANTONIO PULIDO SANTOS	MARIA GUADALUPE REYES ARCOS
10) MORELIA	11) MORELIA	54) MORELIA	1) MORELIA	994	C1	DOMICILIO PARTICULAR, CERRADA GENERAL GERTRUDIS G. SÁNCHEZ, NÚMERO 9, COLONIA OBRERA, CÓDIGO POSTAL 58130, MORELIA, MICHOACÁN, ENTRE CALLE GENERAL CECILIO GARCÍA Y CALLE AMADO NERVO	MONICA ELIZABETH ABURTO CUEVAS	GLORIA ESTEFANI CALDERON RODRIGUEZ	IRERI RICO DIAZ	ALINE BETZABE NAVA IRINEO	NORA NAKAMURA REYES	RICARDO GUZMAN TORRES	JOSE JESUS GOMEZ VERA
10) MORELIA	11) MORELIA	54) MORELIA	1) MORELIA	995	B1	CÁMARA NACIONAL DE COMERCIO Y TURISMO, CALLE 20 DE NOVIEMBRE, NÚMERO 55, COLONIA CENTRO, CÓDIGO POSTAL 58000, MORELIA, MICHOACÁN, ENTRE AVENIDA MORELOS NORTE Y CALLE PINO SUÁREZ	RUBI RUIZ VERDIZA	JAIME ACOSTA SILVA	BRENDA ESMERALDA MUJICA HUITRON	MARIA EUGENIA PEREZ COETO MATEOS	ALDO ABRAHAM VERA LOPEZ	FAINA MALIKA DIAZ DE GUZMAN MIRANDA	YESENIA LOPEZ PEREZ
10) MORELIA	11) MORELIA	54) MORELIA	1) MORELIA	995	C1	CÁMARA NACIONAL DE COMERCIO Y TURISMO, CALLE 20 DE NOVIEMBRE, NÚMERO 55, COLONIA CENTRO, CÓDIGO POSTAL 58000, MORELIA, MICHOACÁN, ENTRE AVENIDA MORELOS NORTE Y CALLE PINO SUÁREZ	JESSICA ESTEFANIA ACOSTA CAMARILLO	JUAN BOSCO AGUILAR CORTES	VLADIMIR PEDRAZA VILLAGOMEZ	ESMERALDA XYTLAI ZAVALA AGUILAR	XOCHITL DANIELA ARRIETA MURILLO	PATRICIA LOPEZ CEBALLOS	MARIA DE LOS ANGELES CORTES ROSAS
10) MORELIA	11) MORELIA	54) MORELIA	1) MORELIA	1024	B1	DOMICILIO PARTICULAR, CALLE DOCTOR MIGUEL SILVA, NÚMERO 567, COLONIA CENTRO, CÓDIGO POSTAL 58000, MORELIA, MICHOACÁN, ENTRE CALLE 5 DE FEBRERO Y CALLE 1 DE MAYO	JOSE ALBERTO LUMBRERAS PACHECO	MARIA DE LOURDES CAMACHO MORENO	MA. DEL CARMEN BRAVO TAFOYA	JOSE FRANCISCO CAMACHO ROMO	JESUS HUIPE ROBLES	GIOVANA DARINKA MENDEZ FERREIRA	ILDA AYALA MORENO
10) MORELIA	11) MORELIA	54) MORELIA	1) MORELIA	1025	B1	DOMICILIO PARTICULAR, CALLE DOCTOR MIGUEL SILVA, NÚMERO 361, COLONIA CENTRO, CÓDIGO POSTAL 58000, MORELIA, MICHOACÁN, ENTRE CALLE 1 DE MAYO Y CALLE PLAN DE AYALA	CARLOS ROBERTO JUSTINIANI IBARRA	MARIA ASUNCION GUADALUPE CARDENAS BAEZA	JOSE JUSTINO DIAZ BARRIGA ARREOLA	ALEJANDRA MORELIA GALLARDO MARTINEZ	ALMA LILIA BEJARANO BALTAZAR	JONAS ANDRÉS HERRERA MORENO	JUANA ISELA JOYA BOBADILLA
10) MORELIA	11) MORELIA	54) MORELIA	1) MORELIA	1026	B1	CASA DEL JUBILADO Y PENSIONADO, CALLE 5 DE FEBRERO, NÚMERO 498, COLONIA CENTRO, CÓDIGO POSTAL 58000, MORELIA, MICHOACÁN, ENTRE CALLE DOCTOR MIGUEL SILVA Y CALLE AMADO NERVO	ROLANDO MAXWELL BECERRIL BOLAÑOS	MARIELA ESTHER GONZALEZ CHAVEZ	PATRICIO ALEJANDRO BUITRON GALINDO	KIONI CISNEROS GARCIA	DARILA ALMONTE SOLIS	MARIA DEL PILAR GUZMAN RAMIREZ	ELVIRA ARMENTA GARCIA
10) MORELIA	11) MORELIA	54) MORELIA	1) MORELIA	1027	B1	ESCUELA PRIMARIA BELISARIO DOMÍNGUEZ, CALLE AQUILES SERDÁN, NÚMERO 382, COLONIA CENTRO, CÓDIGO POSTAL 58000, MORELIA, MICHOACÁN, ENTRE CALLE BELISARIO DOMÍNGUEZ Y CALLE SERAPIO RENDÓN	HECTOR MAGAÑA SANCHEZ	MARIA ESPERANZA MORELOS BORJA	MARIA DE LOURDES MARQUEZ ROBLES	MA. ELIZABETH MORFIN VAZQUEZ	MARIA DEL ROCIO SOLORIO ENRIQUEZ	NORMA ZARAGOZA PUNZO	MARTIN ALEXANDER CHAVEZ BAÑOS

Distrito Federal	Distrito Local	Municipio	Localidad	Sección	Casilla	Ubicación	Presidenta/e	Secretaria/o	1er. Escrutador	2do. Escrutador	1er. Suplente	2do. Suplente	3er. Suplente
10) MORELIA	11) MORELIA	54) MORELIA	1) MORELIA	1028	B1	DOMICILIO PARTICULAR, CALLE 20 DE NOVIEMBRE, NÚMERO 561, COLONIA CENTRO, CÓDIGO POSTAL 58000, MORELIA, MICHOACÁN, ENTRE CALLE DOCTOR MIGUEL SILVA Y CALLE AMADO NERVO	FRANCISCO LOEZA BECERRA	ALEJANDRO ALDACO LEMUS	AURORA GEMA GARCIDUEÑAS CAMPO	ALFONSO ORTEGA MEDINA	MARIA EDITH VITELA ZAMORA	JORGE XX MORENO	MA. REMEDIOS ARCHUNDIA XX
10) MORELIA	11) MORELIA	54) MORELIA	1) MORELIA	1029	B1	DOMICILIO PARTICULAR, CALLE CARRILLO PUERTO, NÚMERO 23, COLONIA CENTRO, CÓDIGO POSTAL 58000, MORELIA, MICHOACÁN, ENTRE CALLE 20 DE NOVIEMBRE Y AVENIDA FRANCISCO I. MADERO	VIRGINIA GONZALEZ ORNELAS	FRANCISCO FERNANDO AGUILAR CALDERON	EMANUEL LOPEZ AGUILAR	HUGO FRANCISCO JUAREZ RAYA	NATALIA BECERRA TRONCOZO	BERENICE RUBI ANDRES JACOBO	JULIA ALBARRAN MEJIA
10) MORELIA	11) MORELIA	54) MORELIA	1) MORELIA	1030	B1	ESCUELA PRIMARIA FEDERAL PRESIDENTE ADOLFO LÓPEZ MATEOS, CALLE PRIMERO DE MAYO, NÚMERO 907, COLONIA CENTRO, CÓDIGO POSTAL 58000, MORELIA, MICHOACÁN, ENTRE CALLE ANTONIO CHÁVEZ SÁMANO Y CALLE 16 DE SEPTIEMBRE	MIGUEL ANGEL ALCALA LOPEZ	BEATRIZ ARRIETA BAYONA	JUAN MANUEL LOZANO SALINAS	AITHANNA ARANA DAMIAN	RAFAEL ARRIETA BAYONA	SAYRA YULIANA MENDEZ PURECO	MIGUEL QUINTIL MORALES PINTOR
10) MORELIA	11) MORELIA	54) MORELIA	1) MORELIA	1030	C1	ESCUELA PRIMARIA FEDERAL PRESIDENTE ADOLFO LÓPEZ MATEOS, CALLE PRIMERO DE MAYO, NÚMERO 907, COLONIA CENTRO, CÓDIGO POSTAL 58000, MORELIA, MICHOACÁN, ENTRE CALLE ANTONIO CHÁVEZ SÁMANO Y CALLE 16 DE SEPTIEMBRE	J. ANGEL DURAN MEDINA	RAFAEL ARRIETA HINOJOSA	LUIS ALBERTO MAYA URIBE	ARLETH ANAIS CORNEJO ESCAMILLA	MARIANNA ARROYO VALDOVINOS	LAURA ABIGAIL MOLINA MANRIQUEZ	MARIA DE LOURDES AGUILAR ALVAREZ
10) MORELIA	11) MORELIA	54) MORELIA	1) MORELIA	1031	B1	CENTRO DE DESARROLLO INFANTIL DOCTOR MIGUEL ARRIOLA HIDALGO, CALLE HACIENDA DE CORRALEJO, SIN NÚMERO, COLONIA INDEPENDENCIA, CÓDIGO POSTAL 58210, MORELIA, MICHOACÁN, ENTRE CALLE 8 DE MAYO Y CALLE SONORA	FRANCISCA ORTIZ RODRIGUEZ	HORTENSIA CHAVEZ GARCIA	MARTIN ALFONSO BEDOLLA REYES	YOSEF JESUS HERNANDEZ RAMIREZ	ALICIA BEDOLLA OLAYO	ERIKA GUADALUPE GONZALEZ CHAVEZ	BENJAMIN MENDOZA LIZARDE
10) MORELIA	11) MORELIA	54) MORELIA	1) MORELIA	1031	C1	CENTRO DE DESARROLLO INFANTIL DOCTOR MIGUEL ARRIOLA HIDALGO, CALLE HACIENDA DE CORRALEJO, SIN NÚMERO, COLONIA INDEPENDENCIA, CÓDIGO POSTAL 58210, MORELIA, MICHOACÁN, ENTRE CALLE 8 DE MAYO Y CALLE SONORA	MARIA AGUILAR RAMIREZ	ALAN JHOARY FERREYRA PEREZ	ROBERTO MAXIMILIANO MACIAS VEGA	NUBIA ALTAMIRANO CHAVEZ	JAMEL GARDUÑO RAMOS	JAIRO MANUEL MARTINEZ VEGA	GUADALUPE AYALA HERNANDEZ
10) MORELIA	11) MORELIA	54) MORELIA	1) MORELIA	1032	B1	DOMICILIO PARTICULAR, CALLE NAYARIT, NÚMERO 386, COLONIA ISAAC ARRIAGA, CÓDIGO POSTAL 58210, MORELIA, MICHOACÁN, ENTRE CALLE COAHUILA Y CALLE NUEVO LEÓN	ESTEFANIA AGUILAR BEDOLLA	DULCE MARIA ARROYO FABIAN	GEOVANNY CAMPUZANO VILLASEÑOR	ABEL ARROYO RUBIO	ESMERALDA CASTRO PEREZ	ISIDRO CASTILLO GARCIA	MARTHA CANO PEREZ
10) MORELIA	11) MORELIA	54) MORELIA	1) MORELIA	1032	C1	DOMICILIO PARTICULAR, CALLE SAN LUIS POTOSÍ, NÚMERO 11, COLONIA ISAAC ARRIAGA, CÓDIGO POSTAL 58210, MORELIA, MICHOACÁN, ACCESO POR LA CALLE SONORA	SEBASTIAN ALEJANDRO ARREOLA VILLAGOMEZ	LUIS ALBERTO BENITEZ ARANA	GAMALIEL ANDRADE TOVAR	CLAUDIA CABRERA LARA	MARIA SOLEDAD MEDRANO CALVILLO	ENRIQUE ARIAS ANDRADE	VERONICA CASTRO JAIMES
10) MORELIA	11) MORELIA	54) MORELIA	1) MORELIA	1033	B1	DOMICILIO PARTICULAR, CALLE LICENCIADO CARLOS GÁLVEZ BETANCOURT, NÚMERO 710, COLONIA ISAAC ARRIAGA, CÓDIGO POSTAL 58210, MORELIA, MICHOACÁN, ENTRE CALLE COLIMA Y CALLE JALISCO	ISRAEL EDUARDO AGUILAR QUEREA	ANTONIO FRANCISCO ALVAREZ GONZALEZ	KARLA NATALI AYALA CALDERON	FERNANDO BARAJAS AGUILAR	EUGENIO AVALOS HERNANDEZ	BERTHA ALCANTAR LUNA	CESAR ARMANDO AYALA VALADEZ
10) MORELIA	11) MORELIA	54) MORELIA	1) MORELIA	1033	C1	DOMICILIO PARTICULAR, CALLE LICENCIADO CARLOS GÁLVEZ BETANCOURT, NÚMERO 710, COLONIA ISAAC ARRIAGA, CÓDIGO POSTAL 58210, MORELIA, MICHOACÁN, ENTRE CALLE COLIMA Y CALLE JALISCO	VIANEY SOLEDAD ALCANTAR MENDOZA	ELIZABETH ALVAREZ VILLANUEVA	KARINA ARREDONDO RUIZ	EDITH ALCANTAR ARIZMENDI	MONICA ANGELES VICTORIA	LETICIA AVALOS LOPEZ	JAVIER CASIMIRO VILLALPANDO
10) MORELIA	11) MORELIA	54) MORELIA	1) MORELIA	1033	C2	DOMICILIO PARTICULAR, CALLE COLIMA, NÚMERO 696, COLONIA ISAAC ARRIAGA, CÓDIGO POSTAL 58210, MORELIA, MICHOACÁN, ENTRE CALLE CARLOS GÁLVEZ BETANCOURT Y CALLE AGUASCALIENTES	JOSE JOEL ALVARADO HERNANDEZ	MARIA DE JESUS AMEZQUITA RAMIREZ	MARTIN RAFAEL ARROYO MAZTACHE	MARY CARMEN ALCANTAR LOPEZ	MARTA AYALA CALDERON	ARACEU AYALA CEDEÑO	EMILIA BOTELLO HURTADO
10) MORELIA	11) MORELIA	54) MORELIA	1) MORELIA	1034	B1	ESCUELA PRIMARIA URBANA FEDERAL EMILIANO ZAPATA, CALLE BERNARDINO VÁZQUEZ DE TAPIA, NÚMERO 345, COLONIA ENRIQUE RAMÍREZ, CÓDIGO POSTAL 58220, MORELIA, MICHOACÁN, ENTRE CALLE JUAN FARFÁN DE LIZARRARAS Y CALLE DOCTOR ALFONSO MARTÍNEZ	MIRIAM CARAVANTES RODRIGUEZ	JESSICA IVARI BERBER CASTILLO	MERCEDES ABURTO ESPINO	ALMA DELIA BAEZ ORTIZ	ISRAEL AVITIA ZUMAYA	IRENE AVILEZ GOMEZ	MARIA DE LOURDES BAEZA GARCIA
10) MORELIA	11) MORELIA	54) MORELIA	1) MORELIA	1034	C1	ESCUELA PRIMARIA URBANA FEDERAL EMILIANO ZAPATA, CALLE BERNARDINO VÁZQUEZ DE TAPIA, NÚMERO 345, COLONIA ENRIQUE RAMÍREZ, CÓDIGO POSTAL 58220, MORELIA, MICHOACÁN, ENTRE CALLE JUAN FARFÁN DE LIZARRARAS Y CALLE DOCTOR ALFONSO MARTÍNEZ	OSCAR IVAN AYALA CRUZ	JONATHAN ALBERTO ALVAREZ MALDONADO	KOREY AMPARO ANGELES ALCARAZ	ANGELICA BAEZA GARCIA	YOLANDA CALDERON ORTIZ	MARTHA BETANZOS HERRERA	ROSA MARIA BAEZA GARCIA
10) MORELIA	11) MORELIA	54) MORELIA	1) MORELIA	1035	B1	PREPARATORIA POR COOPERACIÓN MELCHOR OCAMPO, PERIFÉRICO PASEO DE LA REPÚBLICA, SIN NÚMERO, FRACCIONAMIENTO LÁZARO CÁRDENAS, CÓDIGO POSTAL 58229, MORELIA, MICHOACÁN, ESQUINA AVENIDA FRANCISCO I. MADERO ORIENTE	PENELOPE ACOSTA RODRIGUEZ	MONSERRAT ALVAREZ JACOBO	EDITH ADALAI AMEZCUA FLORES	DIANA YALITH A. DE LA SIERRA GARCIA	JOSE CRUZ ARROYO RODRIGUEZ	MA. ARCENIA ALBARRAN VIEYRA	J. GUADALUPE ARIAS OROZCO
10) MORELIA	11) MORELIA	54) MORELIA	1) MORELIA	1035	C1	PREPARATORIA POR COOPERACIÓN MELCHOR OCAMPO, PERIFÉRICO PASEO DE LA REPÚBLICA, SIN NÚMERO, FRACCIONAMIENTO LÁZARO CÁRDENAS, CÓDIGO POSTAL 58229, MORELIA, MICHOACÁN, ESQUINA AVENIDA FRANCISCO I. MADERO ORIENTE	LAURA AVILES RODRIGUEZ	ERENDIRA ARACELI ANGELES JACOBO	CARLOS IVAN ARANDA VILLA	GABRIELA ACOSTA DEL AGUA	YURI ITZEL ARROYO RUIZ	EDUARDO ALCANTAR ESTRADA	MA. JOSEFINA SOFIA ARREOLA VALENZUELA
10) MORELIA	11) MORELIA	54) MORELIA	1) MORELIA	1035	C2	PREPARATORIA POR COOPERACIÓN MELCHOR OCAMPO, PERIFÉRICO PASEO DE LA REPÚBLICA, SIN NÚMERO, FRACCIONAMIENTO LÁZARO CÁRDENAS, CÓDIGO POSTAL 58229, MORELIA, MICHOACÁN, ESQUINA AVENIDA FRANCISCO I. MADERO ORIENTE	ERANDI TZETZANGARY AGUILAR VENTURA	IRVING ARANDA VILLA	CHRISTIAN JOSAFAT AREVALO CHAVEZ	BRENDA ACOSTA JACINTO	MARIO AVALOS CORONA	JOSE ADOLFO ALCANTAR ESTRADA	FLORENCIA ARROYO AGUIRRE



Distrito Federal	Distrito Local	Municipio	Localidad	Sección	Casilla	Ubicación	Presidenta/e	Secretaria/o	1er. Escrutador	2do. Escrutador	1er. Suplente	2do. Suplente	3er. Suplente
10) MORELIA	11) MORELIA	54) MORELIA	1) MORELIA	1035	C3	PREPARATORIA POR COOPERACIÓN MELCHOR OCAMPO, PERIFÉRICO PASEO DE LA REPÚBLICA, SIN NÚMERO, FRACCIONAMIENTO LÁZARO CÁRDENAS, CÓDIGO POSTAL 58229, MORELIA, MICHOACÁN, ESQUINA AVENIDA FRANCISCO I. MADERO ORIENTE	VALERIA ALEJANDRA ABAD ZAMUDIO	SANDRA ARREDONDO GARCIA	SALUD REBECA ARREOLA GUTIERREZ	RODRIGO AHUMADA COLUNGA	DIANA LAURA AVALOS HERREJON	ADOLFO ALCANTAR VAZQUEZ	FERMINA ARROYO RODRIGUEZ
10) MORELIA	11) MORELIA	54) MORELIA	1) MORELIA	1035	C4	PREPARATORIA POR COOPERACIÓN MELCHOR OCAMPO, PERIFÉRICO PASEO DE LA REPÚBLICA, SIN NÚMERO, FRACCIONAMIENTO LÁZARO CÁRDENAS, CÓDIGO POSTAL 58229, MORELIA, MICHOACÁN, ESQUINA AVENIDA FRANCISCO I. MADERO ORIENTE	MA. DE LOURDES AGUILAR ARIAS	JOSE EDWIN ARREOLA ROSAS	ELYU VERONICA AVALOS ALVAREZ	MARIA HORTENCIA ALCANTAR CALDERON	MARIA HORTENCIA AVALOS MORENO	EDELMIRA ALVAREZ HERNANDEZ	MIGUEL ANGEL ALVAREZ VARGAS
10) MORELIA	11) MORELIA	54) MORELIA	1) MORELIA	1035	C5	PREPARATORIA POR COOPERACIÓN MELCHOR OCAMPO, PERIFÉRICO PASEO DE LA REPÚBLICA, SIN NÚMERO, FRACCIONAMIENTO LÁZARO CÁRDENAS, CÓDIGO POSTAL 58229, MORELIA, MICHOACÁN, ESQUINA AVENIDA FRANCISCO I. MADERO ORIENTE	YUNUEN OLIMPIA AGUILAR VENTURA	IRENE ARREOLA VALENZUELA	DANIELA ARLET AVECILLA QUINTANA	LAURA DE JESUS ALEJANDRE MEJIA	NEREYDA ADAME ANAYA	JUAN ALVAREZ HERNANDEZ	JAVIER ARIAS CRUZ
10) MORELIA	11) MORELIA	54) MORELIA	1) MORELIA	1035	C6	PREPARATORIA POR COOPERACIÓN MELCHOR OCAMPO, PERIFÉRICO PASEO DE LA REPÚBLICA, SIN NÚMERO, FRACCIONAMIENTO LÁZARO CÁRDENAS, CÓDIGO POSTAL 58229, MORELIA, MICHOACÁN, ESQUINA AVENIDA FRANCISCO I. MADERO ORIENTE	GUILLERMINA AGUILERA ROJAS	JOSE DANIEL ARTEAGA GARDUÑO	BRAYAN AVONCE ESPINOZA	JAVIER ALFARO MEDRANO	JOSE ALANIS ALVAREZ	EDUARDO AMBRIZ ALVARADO	NICOLAS ALCARAZ AGUILAR
10) MORELIA	11) MORELIA	54) MORELIA	1) MORELIA	1035	C7	PREPARATORIA POR COOPERACIÓN MELCHOR OCAMPO, PERIFÉRICO PASEO DE LA REPÚBLICA, SIN NÚMERO, FRACCIONAMIENTO LÁZARO CÁRDENAS, CÓDIGO POSTAL 58229, MORELIA, MICHOACÁN, ESQUINA AVENIDA FRANCISCO I. MADERO ORIENTE	MARIA DEL ROSARIO AGUIRRE TULE	MARIA GUADALUPE AVALOS FERREYRA	JUANA YOLET AVONCE ESPINOZA	JOSE LUIS ALMONTE MUNGUIA	GERMAN ALCANTAR ESTRADA	MA GUADALUPE AMEZCUA OCHOA	JOSE SERGIO ADAME CAMPOS
10) MORELIA	11) MORELIA	54) MORELIA	1) MORELIA	1035	C8	PREPARATORIA POR COOPERACIÓN MELCHOR OCAMPO, PERIFÉRICO PASEO DE LA REPÚBLICA, SIN NÚMERO, FRACCIONAMIENTO LÁZARO CÁRDENAS, CÓDIGO POSTAL 58229, MORELIA, MICHOACÁN, ESQUINA AVENIDA FRANCISCO I. MADERO ORIENTE	MARIA DE LOS ANGELES ALMONTE CHAVEZ	RODRIGO ALBERTO AVILA GUZMAN	JUANA ALCANTARA HERNANDEZ	MIGUEL ALMONTE MUNGUIA	DAVID ALCARAZ ARREOLA	EMMA ANAYA LOPEZ	JUAN ALVAREZ AVILA
10) MORELIA	11) MORELIA	54) MORELIA	1) MORELIA	1035	C9	PREPARATORIA POR COOPERACIÓN MELCHOR OCAMPO, PERIFÉRICO PASEO DE LA REPÚBLICA, SIN NÚMERO, FRACCIONAMIENTO LÁZARO CÁRDENAS, CÓDIGO POSTAL 58229, MORELIA, MICHOACÁN, ESQUINA AVENIDA FRANCISCO I. MADERO ORIENTE	LUCAS ALBERTO ALONSO CRUZ	HORTENCIA AYALA LANDEROS	JUANITA NAYELI ALVAREZ PEREZ	SANDRA ALVARADO CEDAÑO	JOSE ANTONIO ALVAREZ AVONCE	FILIBERTA ANDRADE BALDERAZ	VERONICA AMBRIZ CORONA
10) MORELIA	11) MORELIA	54) MORELIA	1) MORELIA	1035	C10	PREPARATORIA POR COOPERACIÓN MELCHOR OCAMPO, PERIFÉRICO PASEO DE LA REPÚBLICA, SIN NÚMERO, FRACCIONAMIENTO LÁZARO CÁRDENAS, CÓDIGO POSTAL 58229, MORELIA, MICHOACÁN, ESQUINA AVENIDA FRANCISCO I. MADERO ORIENTE	FERNANDA ALVARADO RUIZ	JOSE OSCAR ALANIS RANGEL	ESPERANZA AVALOS REYES	BERENICE ALVAREZ CORTES	IGNACIO ALVAREZ HERNANDEZ	TERESA ANGEL FRAGOSO	MARIA GUADALUPE ARIAS PARAMO
10) MORELIA	11) MORELIA	54) MORELIA	1) MORELIA	1035	C11	PREPARATORIA POR COOPERACIÓN MELCHOR OCAMPO, PERIFÉRICO PASEO DE LA REPÚBLICA, SIN NÚMERO, FRACCIONAMIENTO LÁZARO CÁRDENAS, CÓDIGO POSTAL 58229, MORELIA, MICHOACÁN, ESQUINA AVENIDA FRANCISCO I. MADERO ORIENTE	LUIS ARMANDO ALVARADO TORRES	EDSON YOAMIR ALVARADO LOPEZ	MARIA DE LA LUZ ALVARADO TORRES	JOSE MANUEL ALVAREZ CORTES	ANA MARIA ALANIS ZAMBRANO	MARIA LETICIA ARIAS MARQUEZ	JOSE LUIS ARREGUIN MEJIA
10) MORELIA	11) MORELIA	54) MORELIA	1) MORELIA	1036	B1	JARDÍN DE EVENTOS AVRIL, CALLE FRAY SEBASTIÁN DE APARICIO, NÚMERO 735, COLONIA UNIÓN EJIDAL ISAAC ARRIAGA, CÓDIGO POSTAL 58227, MORELIA, MICHOACÁN, ENTRE CALLE JUAN JOSÉ MORENO Y CALLE EDUARDO TRES GUERRAS	ERNESTO FERNANDEZ OROZCO	MARIANA ALMARAS GARCIA	MARIA ELENA HERNANDEZ SALGADO	MARIA MARGARITA BEDOLLA CALVILLO	ANABEL SANDI ALEJANDRE DIAZ	RAUL CALDERON FLORES	VERONICA CALDERON FLORES
10) MORELIA	11) MORELIA	54) MORELIA	1) MORELIA	1036	C1	JARDÍN DE EVENTOS AVRIL, CALLE FRAY SEBASTIÁN DE APARICIO, NÚMERO 735, COLONIA UNIÓN EJIDAL ISAAC ARRIAGA, CÓDIGO POSTAL 58227, MORELIA, MICHOACÁN, ENTRE CALLE JUAN JOSÉ MORENO Y CALLE EDUARDO TRES GUERRAS	MARIA DOLORES CALVILLO MAGAÑA	LIZBETH GALVAN MARTINEZ	CESAR IBARRA ESPINOZA	MARICELA BIBIAN ZIZUMBO	MARIA ANTONIA GUZMAN SANCHEZ	MARIA DEL ROCIO CALDERON PALOMARES	ANA LILIA CORREA CORREA
10) MORELIA	11) MORELIA	54) MORELIA	1) MORELIA	1036	C2	JARDÍN DE EVENTOS AVRIL, CALLE FRAY SEBASTIÁN DE APARICIO, NÚMERO 735, COLONIA UNIÓN EJIDAL ISAAC ARRIAGA, CÓDIGO POSTAL 58227, MORELIA, MICHOACÁN, ENTRE CALLE JUAN JOSÉ MORENO Y CALLE EDUARDO TRES GUERRAS	JOSEFINA CORTES GALLEGOS	SALVADOR GARCIA CISNEROS	HERMINDA LOPEZ GARCIA	EUSTACIA CABRERA VARGAS	FERNANDA ALCANTAR VILLALOBOS	MA. ANTONIA DIAZ SAENZ	CELINA FERREYRA TORRES
10) MORELIA	11) MORELIA	54) MORELIA	1) MORELIA	1036	C3	SALÓN DE USOS MÚLTIPLES, CALLE FRAY SEBASTIÁN DE APARICIO, NÚMERO 797, COLONIA UNIÓN EJIDAL ISAAC ARRIAGA, CÓDIGO POSTAL 58227, MORELIA, MICHOACÁN, ESQUINA CALLE FRAY LUIS DE FUENSALIDA	FERNANDO CORTEZ SOTO	DIEGO ABEL CONEJO CABRERA	RODRIGO LUCIO HERRERA	MILAGROS PRISILA CHAVEZ CORREA	DIEGO ALVARADO OSORNIO	ENRIQUE GOMEZ VENEGAS	MARIA GUADALUPE GONZALEZ MANDUJANO
10) MORELIA	11) MORELIA	54) MORELIA	1) MORELIA	1036	C4	SALÓN DE USOS MÚLTIPLES, CALLE FRAY SEBASTIÁN DE APARICIO, NÚMERO 797, COLONIA UNIÓN EJIDAL ISAAC ARRIAGA, CÓDIGO POSTAL 58227, MORELIA, MICHOACÁN, ESQUINA CALLE FRAY LUIS DE FUENSALIDA	BLANCA ESTELA GARCIA PANTALEON	MARIO ESPINOSA CERDA	MARISOL GARCIA ZAVALA	MA. BELEN CONTRERAS MENDOZA	MARIANO ALVAREZ LOPEZ	MARIA ESTHER HIPOLITO FRANCISCO	YUSSY ADRIANA ALGARIN BERMUDEZ
10) MORELIA	11) MORELIA	54) MORELIA	1) MORELIA	1036	C5	SALÓN DE FIESTAS LAS TIJERAS, CALLE FRAY SEBASTIÁN DE APARICIO, NÚMERO 990, FRACCIONAMIENTO ILUSTRES NOVOHISPANOS, CÓDIGO POSTAL 58226, MORELIA, MICHOACÁN, ENTRE CALLE ALONSO DÍAZ Y CALLE MARCOS MARIANO Y ZAFRILLO	LEONEL GARCIA RIVERA	RICARDO GARCIA QUIROZ	MONICA EDIC GONZALEZ BUCIO	ROBERTO CORREA FERNANDEZ	MARIA TERESA AMBRIZ RODRIGUEZ	BALDOMERO HUERTA REYES	CRESENCIA CARBAJAL VELAZQUEZ
10) MORELIA	11) MORELIA	54) MORELIA	1) MORELIA	1036	C6	SALÓN DE FIESTAS LAS TIJERAS, CALLE FRAY SEBASTIÁN DE APARICIO, NÚMERO 990, FRACCIONAMIENTO ILUSTRES NOVOHISPANOS, CÓDIGO POSTAL 58226, MORELIA, MICHOACÁN, ENTRE CALLE ALONSO DÍAZ Y CALLE MARCOS MARIANO Y ZAFRILLO	PATRICIA GARRIDO JIMENEZ	DULCE MARIA ALVAREZ ALANIS	GRACIELA ALANIS SANCHEZ	FRANCISCO CORREA GARCIA	VIRGINIA BARRERA FERREYRA	MARIA LIDIA LOPEZ RAMIREZ	PEDRO JIMENEZ CHAVEZ

Distrito Federal	Distrito Local	Municipio	Localidad	Sección	Casilla	Ubicación	Presidenta/e	Secretaria/o	1er. Escrutador	2do. Escrutador	1er. Suplente	2do. Suplente	3er. Suplente
10) MORELIA	11) MORELIA	54) MORELIA	1) MORELIA	1036	C7	DOMICILIO PARTICULAR, CALLE FRAY LUIS DE FUENSALIDA, NÚMERO 26, COLONIA UNIÓN EJIDAL ISAAC ARRIAGA, CÓDIGO POSTAL 58227, MORELIA, MICHOACÁN, ENTRE CALLE FILIPINAS Y CALLE FRAY PEDRO DE CÓRDOVA	ANTONIO GONZALEZ SANTANA	ANABELLA APARICIO SANTACRUZ	JUAN ULISES ALCANTAR RUIZ	MARIA GUADALUPE CORTES VILLASEÑOR	ERIKA BEDOLLA CHAGOLLA	JOSE CARDONA DELGADO	JOSE RAMON ACOSTA MENDEZ
10) MORELIA	11) MORELIA	54) MORELIA	1) MORELIA	1036	C8	DOMICILIO PARTICULAR, CALLE FRAY LUIS DE FUENSALIDA, NÚMERO 26, COLONIA UNIÓN EJIDAL ISAAC ARRIAGA, CÓDIGO POSTAL 58227, MORELIA, MICHOACÁN, ENTRE CALLE FILIPINAS Y CALLE FRAY PEDRO DE CÓRDOVA	ERIKA SUJEY LOPEZ SALTO	JORGE ENRIQUE BARRERA ESTRADA	SILVIA BARRERA FERREYRA	JOSE MANUEL FLORES MARTINEZ	MARIBEL BOYSO VILLASEÑOR	MARIA PUEBLITA CRUZ VIDAL	ELENA LUNA GONZALES
10) MORELIA	11) MORELIA	54) MORELIA	1) MORELIA	1037	B1	JARDÍN DE NIÑOS MIGUEL BERNAL JIMÉNEZ, CALLE CASA DE MONEDA, NÚMERO 324, COLONIA VIRREY ANTONIO DE MENDOZA, CÓDIGO POSTAL 58210, MORELIA, MICHOACÁN, ENTRE ANDADOR FILIPINAS Y CALLE FRAY SEBASTIÁN DE APARICIO	LUISA MARIA ACEVES ALVAREZ	PATRICIA GARCIA CAMACHO	MARIA MARCELA CELINA AYALA CASTRO	ANHYELES GARCIA VALADEZ	JOSEFINA MARIN CARRILLO	GERARDO GARFIAS SALAS	LUZ MARIA CARRILLO CARRILLO
10) MORELIA	11) MORELIA	54) MORELIA	1) MORELIA	1037	C1	JARDÍN DE NIÑOS MIGUEL BERNAL JIMÉNEZ, CALLE CASA DE MONEDA, NÚMERO 324, COLONIA VIRREY ANTONIO DE MENDOZA, CÓDIGO POSTAL 58210, MORELIA, MICHOACÁN, ENTRE ANDADOR FILIPINAS Y CALLE FRAY SEBASTIÁN DE APARICIO	JUAN BOLAÑOS AYALA	LIZBETH GARCIA JIMENEZ	GONZALO BAÑUELOS MARTINEZ	ALBERTO GARDUÑO REYES	PATRICIA ALVAREZ MALAGON	PIPPER MONSERRATH LOPEZ CRUZ	NORMA LAURA INFANTE INFANTE
10) MORELIA	11) MORELIA	54) MORELIA	1) MORELIA	1037	C2	JARDÍN DE NIÑOS MIGUEL BERNAL JIMÉNEZ, CALLE CASA DE MONEDA, NÚMERO 324, COLONIA VIRREY ANTONIO DE MENDOZA, CÓDIGO POSTAL 58210, MORELIA, MICHOACÁN, ENTRE ANDADOR FILIPINAS Y CALLE FRAY SEBASTIÁN DE APARICIO	ROBERTO CABRERA CORONA	MADHYAMDINA GARDUÑO SALAZAR	OSWALDO CAMACHO SALINAS	EVA GOCHES JACOB	MARIA GUADALUPE GARCIA COLIN	ROGELIO MALDONADO CALDERON	VERONICA ANGELINA MALDONADO CALDERON
10) MORELIA	11) MORELIA	54) MORELIA	1) MORELIA	1038	B1	JARDÍN DE NIÑOS JAIME TORRES BODET, CALLE INGENIEROS PETROLEROS, SIN NÚMERO, COLONIA BUENAVISTA, CÓDIGO POSTAL 58228, MORELIA, MICHOACÁN, ENTRE CALLE TULEROS DE PURENCHÉCUARO Y CALLE CURTIDORES DE TEREMENDO	LADY DIANA ARIZMENDI PONCE	MARIA ABURTO MARTINEZ	ERICK ABURTO TRUJILLO	RENE ALCANTAR AGUILAR	VERONICA CASTRO CORONEL	PABLO BOCANEGRA PAZ	JOEL CASTRO RUIZ
10) MORELIA	11) MORELIA	54) MORELIA	1) MORELIA	1038	C1	JARDÍN DE NIÑOS JAIME TORRES BODET, CALLE INGENIEROS PETROLEROS, SIN NÚMERO, COLONIA BUENAVISTA, CÓDIGO POSTAL 58228, MORELIA, MICHOACÁN, ENTRE CALLE TULEROS DE PURENCHÉCUARO Y CALLE CURTIDORES DE TEREMENDO	ANDREA CALDERON MALDONADO	SILVIA BUCIO MURILLO	ISRAEL ABURTO TRUJILLO	MARIA DE LOS ANGELES NOHEMI ALEJANDRE CHAVEZ	CARLOS ABURTO SAUCEDO	OCTAVIO CALDERON PONCE	SOFIA ACOSTA GUIA
10) MORELIA	11) MORELIA	54) MORELIA	1) MORELIA	1038	C2	JARDÍN DE NIÑOS JAIME TORRES BODET, CALLE INGENIEROS PETROLEROS, SIN NÚMERO, COLONIA BUENAVISTA, CÓDIGO POSTAL 58228, MORELIA, MICHOACÁN, ENTRE CALLE TULEROS DE PURENCHÉCUARO Y CALLE CURTIDORES DE TEREMENDO	ERANDI CARLOS ALEJANDRE	MICHELLE CASTRO PEREZ	RICARDO ALARCON RAMOS	DANYA ALEJANDRA ALMEIDA NAVARRO	GLORIA ALVAREZ CHAVEZ	MARTINIANO CARAVANTES PEREZ	MA. DE LA LUZ ALEJANDRE MAGAÑA
10) MORELIA	11) MORELIA	54) MORELIA	1) MORELIA	1039	B1	CANCHA DE FUTBOL RÁPIDO 11 HERMANOS, AVENIDA OLIVARES DE TZINTZUNTZAN, NÚMERO 1062, COLONIA VASCO DE QUIROGA, CÓDIGO POSTAL 58230, MORELIA, MICHOACÁN, ENTRE CALLE TULEROS DE PURENCHÉCUARO Y CALLE SOMBREREROS DE JARÁCUARO	ARACELI ARGÜELLO CORTES	VANESSA ARAUJO PALOMARES	MARIA FERNANDA AVALOS SANCHEZ	GIBRAN AYALA MARTINEZ	MARIA GUADALUPE CASTELLANOS ALVAREZ	JOSE ALBERTO LUCAS MEJIA	CARMEN VERONICA CORONA GONZALEZ
10) MORELIA	11) MORELIA	54) MORELIA	1) MORELIA	1039	C1	CANCHA DE FUTBOL RÁPIDO 11 HERMANOS, AVENIDA OLIVARES DE TZINTZUNTZAN, NÚMERO 1062, COLONIA VASCO DE QUIROGA, CÓDIGO POSTAL 58230, MORELIA, MICHOACÁN, ENTRE CALLE TULEROS DE PURENCHÉCUARO Y CALLE SOMBREREROS DE JARÁCUARO	ANGEL EMETERIO CALVILLO VAZQUEZ	ELSA LORENA CARREON GOMEZ	CARMEN PILAR BRAVO PEREZ	VICTORIA AYALA MARTINEZ	PATRICIA ELIZABETH CHAVEZ BEDOLLA	MARIELA CALDERON ROMAN	ELEUTERIO ALVAREZ MERCADO
10) MORELIA	11) MORELIA	54) MORELIA	1) MORELIA	1040	B1	DOMICILIO PARTICULAR, CALLE TAMAUJUPAS, NÚMERO 25, COLONIA ISAAC ARRIAGA, CÓDIGO POSTAL 58210, MORELIA, MICHOACÁN, ENTRE CALLE COAHILA Y AVENIDA FRANCISCO I. MADERO	OLGA ESTELA AGUILAR AYALA	OMAR FELIPE BANDA PINTOR	ANGEL DE JESUS FLORES TINOCO	JUAN MIGUEL GALVAN RAMIREZ	ENRIQUE ACEVEDO MEDINA	LUZ MARIA AVALOS ROMUALDO	MARIA GUADALUPE ALVAREZ PANIAGUA
10) MORELIA	11) MORELIA	54) MORELIA	1) MORELIA	1040	C1	DOMICILIO PARTICULAR, CALLE TAMAUJUPAS, NÚMERO 25, COLONIA ISAAC ARRIAGA, CÓDIGO POSTAL 58210, MORELIA, MICHOACÁN, ENTRE CALLE COAHILA Y AVENIDA FRANCISCO I. MADERO	JOSE LUIS AGUILAR BARRERA	GABRIEL AGUILERA CHAVEZ	MARIA ESTHER SALDAÑA MANDUJANO	MARIA DEL CARMEN MEDINA VELAZQUEZ	FILIBERTO ROMERO MORENO	DANIEL MARTINEZ GALLEGOS	ANTONIO ORTIZ HERNANDEZ
10) MORELIA	11) MORELIA	54) MORELIA	1) MORELIA	1041	B1	DOMICILIO PARTICULAR, CALLE SAN LUIS POTOSÍ, SIN NÚMERO, COLONIA ISAAC ARRIAGA, CÓDIGO POSTAL 58210, MORELIA, MICHOACÁN, ENTRE CALLE SINALOA Y AVENIDA FRANCISCO I. MADERO ORIENTE	ROCIO HUERTA LOPEZ	JOSE LUIS CHARCO MARINES	GRISELDA OROZCO MEDINA	LAEL MAXIMILIANO AVILA ANDALUZ	MARIO AVALOS HERNANDEZ	DIEGO CESAR FLORES MORA	AIXA ANDREA GONZALEZ CERVANTES
10) MORELIA	11) MORELIA	54) MORELIA	1) MORELIA	1041	C1	DOMICILIO PARTICULAR, CALLE SAN LUIS POTOSÍ, SIN NÚMERO, COLONIA ISAAC ARRIAGA, CÓDIGO POSTAL 58210, MORELIA, MICHOACÁN, ENTRE CALLE SINALOA Y AVENIDA FRANCISCO I. MADERO ORIENTE	JENNIFER ISABEL ALVAREZ TAMAYO	EDUARDO DANTE GOMEZ REYNA	ARELI PAOLA ALVAREZ LOAIZA	BERTHA ALICIA BARCENAS ROMERO	MERCEDES AVALOS HERNANDEZ	JAVIER GOMEZ TENTORY	SANDRO GIOVANNI DIAZ MAGAÑA
10) MORELIA	11) MORELIA	54) MORELIA	1) MORELIA	1042	B1	DOMICILIO PARTICULAR, CALLE ISAAC ARRIAGA, NÚMERO 102, COLONIA CENTRO, CÓDIGO POSTAL 58000, MORELIA, MICHOACÁN, ENTRE CALLE 20 DE NOVIEMBRE Y CALLE PLAN DE AYALA	HERIBERTA CHAVEZ MARTINEZ	MARCELINO CRUZ NIEVES	ANGEL ALEXEI ARRIAGA CABALLERO	ISAIAS ALVAREZ HUERAMO	DANIEL GARCIA RAZO	EDGAR NAHUM ARRIAGA DOMINGUEZ	BEATRIZ CALDERON RODRIGUEZ

Distrito Federal	Distrito Local	Municipio	Localidad	Sección	Casilla	Ubicación	Presidenta/e	Secretaria/o	1er. Escrutador	2do. Escrutador	1er. Suplente	2do. Suplente	3er. Suplente
10) MORELIA	11) MORELIA	54) MORELIA	1) MORELIA	1043	B1	ESCUELA NORMAL URBANA FEDERAL PROFESOR J. JESÚS ROMERO FLORES, AVENIDA ACUEDUCTO, NÚMERO 20, COLONIA CENTRO, CÓDIGO POSTAL 58000, MORELIA, MICHOACÁN, ENTRE CALLE SOR JUANA INÉS DE LA CRUZ Y CALLE GERTRUDIS BOCANEGRA	MARÍA BERTHA BALLESTEROS SILVA	RUBINA BERNAL RODRIGUEZ	IVAN MOTA VELASCO HERNANDEZ	IVAN MOTA VELASCO LARRONDO	ANDREA YANETH OCHOA HERNANDEZ	ANTONIA HERNANDEZ RODRIGUEZ	MA. LUCIA BAUTISTA ALVAREZ
10) MORELIA	11) MORELIA	54) MORELIA	1) MORELIA	1044	B1	INSTITUTO DEL ARTESANO MICHOACANO, CALLE FRAY JUAN DE SAN MIGUEL, NÚMERO 129, COLONIA CENTRO, CÓDIGO POSTAL 58000, MORELIA, MICHOACÁN, ENTRE CALLE BARTOLOMÉ DE LAS CASAS Y CALLE HUMBOLDT	EUGENIO MARTIN AZPEITIA ESPINOSA	EDUARDO ANTUNEZ MONDRAGON	EVA MARINA ARROYO LOPEZ	MARIA CORINA AYALA CANEDO	PAULINA WENDOLYNE CORZA RUIZ	SANDRA IRAIS CARDENAS OSORNIO	CARLOS GAMALIEL ALANIS ARIAS
10) MORELIA	11) MORELIA	54) MORELIA	1) MORELIA	1045	B1	CADI MONARCA, CALLE LICENCIADO SOTO SALDAÑA, NÚMERO 51, COLONIA CENTRO, CÓDIGO POSTAL 58000, MORELIA, MICHOACÁN, ENTRE AVENIDA MORELOS SUR Y CALLE VIRREY DE MENDOZA	SANDRA LUZ GARCIA SANCHEZ	NADIA AGUILAR SANCHEZ	MAYTE MORELIA BARAJAS AGUILAR	RAUL CASTELAZO MENDOZA	ALMA PAULA HERRERA MALDONADO	MARICELA HURTADO GARCIA	BETZABE ELENA ARALUCE FACIO
10) MORELIA	11) MORELIA	54) MORELIA	1) MORELIA	1045	C1	CADI MONARCA, CALLE LICENCIADO SOTO SALDAÑA, NÚMERO 51, COLONIA CENTRO, CÓDIGO POSTAL 58000, MORELIA, MICHOACÁN, ENTRE AVENIDA MORELOS SUR Y CALLE VIRREY DE MENDOZA	RODRIGO CHAVEZ GARCIA	MARIA EUGENIA ANGUIANO CORTES	DARIO BHATTI MIRAVETE	MARIA DE JESUS DUARTE HERNANDEZ	ROCIO GUADALUPE HERRERA MALDONADO	DARIO SEBASTIAN LEMUS SANDOVAL	DANTE JOB BEJARANO MELENDEZ
10) MORELIA	11) MORELIA	54) MORELIA	1) MORELIA	1046	B1	ANTIGUO PALACIO DE JUSTICIA, CALLE ALLENDE, NÚMERO 267, COLONIA CENTRO, CÓDIGO POSTAL 58000, MORELIA, MICHOACÁN, ENTRE CALLE ABASOLO Y CALLE HIDALGO. PORTAL ALLENDE	LIGIA ESPINOSA MENDOZA	YESSICA ALONSO GARCIA	SERGIO GARCIA SANCHEZ	JOSE ADALBERTO GUERRA GANDARILLA	MARIA ERENDIRA CORTES FIGUEROA	MARCO TULIO BUCIO CARMONA	VICTOR ALFONSO CASTILLO GARCIA
10) MORELIA	11) MORELIA	54) MORELIA	1) MORELIA	1067	B1	DOMICILIO PARTICULAR, CALLE IGNACIO LÓPEZ RAYÓN, NÚMERO 496, COLONIA CENTRO, CÓDIGO POSTAL 58000, MORELIA, MICHOACÁN, ENTRE CALLE VICENTE GUERRERO Y CALLE MANUEL MUÑIZ	MARIA DEL ROSARIO GONZALEZ GUTIERREZ	KIMBERLY VIANEY GONZALEZ LEDESMA	EMMA LILIA HERNANDEZ RAMIREZ	EDUARDO GUTIERREZ VENEGAS	FERNANDO FUERTE RICO	JESUS GONZALEZ ESTRADA	LUCILA GUTIERREZ BARCENAS
10) MORELIA	11) MORELIA	54) MORELIA	1) MORELIA	1068	B1	COLEGIO JEROME BRUNER, CALLE GARCÍA OBESO, NÚMERO 306, COLONIA CENTRO, CÓDIGO POSTAL 58000, MORELIA, MICHOACÁN, ENTRE CALLE ALDAMA Y CALLE GUERRERO	OSCAR ALEJANDRO CAZARES LOPEZ	ANA GABRIELA ALEJANDRE SANTANA	JENNIFER KIMBERLY ARIAS REYES	RAUL GERARDO BELTRAN NAMBO	JOSE ENRIQUE ALVAREZ CARRILLO	MAYRA GUADALUPE AGUILAR MERINO	ALFONSO GUTIERREZ VENEGAS
10) MORELIA	11) MORELIA	54) MORELIA	1) MORELIA	1069	B1	DOMICILIO PARTICULAR, CALLE GARCÍA OBESO, NÚMERO 532, COLONIA CENTRO, CÓDIGO POSTAL 58000, MORELIA, MICHOACÁN, ENTRE CALLE FUERTE DE CÓPORO Y CALLE FUERTE DE LOS REMEDIOS	GEMA CARDONA NAVARRO	ELISA SARAHÍ DURAN NIETO	GRECIA CARRASCO PEREZ	MARIA ELENA CAMARILLO VALLEJO	SALVADOR CARO ZALAPA	MARCO ANTONIO CERDA GONZALEZ	MARIA GUADALUPE ESPINOZA GARCIA
10) MORELIA	11) MORELIA	54) MORELIA	1) MORELIA	1070	B1	INSTITUTO VALLADOLID PRIMARIA, CALLE JUAN JOSÉ DE LEJARZA, NÚMERO 752, COLONIA CENTRO, CÓDIGO POSTAL 58000, MORELIA, MICHOACÁN, ENTRE CALLE ANA MARÍA GALLAGA Y AVENIDA LÁZARO CÁRDENAS	YEUDIEL MORENO CORTES	ANA LUCIA CORTES SOLORZANO	NABILE MORALES AGUILAR	IRERI MORENO CORTES	MARIA GUADALUPE RODRIGUEZ AGUAYO	MARIA GUADALUPE RODRIGUEZ COLOR	MA ANTONIA LEAL HUERTA
10) MORELIA	11) MORELIA	54) MORELIA	1) MORELIA	1071	B1	DOMICILIO PARTICULAR, CALLE MIGUEL CABRERA, NÚMERO 270, COLONIA CENTRO, CÓDIGO POSTAL 58000, MORELIA, MICHOACÁN, ENTRE CALLE PADRE LLOREDA Y CALLE FERNÁNDEZ DE CORDOVA	DIANA OLIVA VALDES RAMIREZ	AGUSTIN ZAVALA RAMIREZ	JOSE IVAN CHAPELA CERVANTES	CRESCENCIANA CRUZ ALBINO	YOSSELYN CASTRO ALBINO	JUAN DANIEL ADAME SALINAS	MARIANA CASTILLO ANDALUZ
10) MORELIA	11) MORELIA	54) MORELIA	1) MORELIA	1072	B1	INSTITUTO ANTONIO PLANCARTE, CALLE ISIDRO HUARTE, NÚMERO 520, COLONIA CUAUHTÉMOC, CÓDIGO POSTAL 58020, MORELIA, MICHOACÁN, ENTRE AVENIDA LÁZARO CÁRDENAS Y CALLE ANA MARÍA GALLAGA	GRACIELA MENDEZ CAMPOS	IVET ALFARO CALDERON	CESAR ARTURO BARRERA ESTRADA	JORGE ERICK FABIAN VILLEGAS	GABRIELA CANO CAMPOS	ANDREA NUÑEZ CONTRERAS	CARMEN JOSELIA PAREDES PORTILLO
10) MORELIA	11) MORELIA	54) MORELIA	1) MORELIA	1073	B1	INSTITUTO VALLADOLID SECUNDARIA, CALLE DIEGO JOSÉ ABAD, NÚMERO 250, COLONIA CENTRO, CÓDIGO POSTAL 58000, MORELIA, MICHOACÁN, ENTRE CALLE SAMUEL RAMOS Y CALLE PADRE LLOREDA	JOSE RAFAEL FERNANDEZ ALARCON	YURIXI AGUILAR SALAZAR	CARLOS PANTOJA AYALA	JUAN PABLO GARCIA FUENTES	ESMERALDA ASCENCO GORDILLO	JAQUELINE GUTIERREZ LEDESMA	NOE BARAJAS DE LA TORRE
10) MORELIA	11) MORELIA	54) MORELIA	1) MORELIA	1074	B1	ESCUELA PREPARATORIA NÚMERO 3 JOSÉ MARÍA MORELOS Y PAVÓN, CALLE LICENCIADO ADOLFO CANO, SIN NÚMERO, COLONIA CHAPULTEPEC NORTE, CÓDIGO POSTAL 58260, MORELIA, MICHOACÁN, ENTRE CALLE FRANCISCO MÁRQUEZ Y CALZADA VENTURA PUENTE	GILBERTO FRANCISCO BRIBIESCA VAZQUEZ	JUAN JOSE MEJIA GUZMAN	JUAN RAFAEL CASTELAZO MENDOZA	CARLOS JARAMILLO MEDINA	RAMON AYALA ALEJOS	ROCIO MONZERRAT BUITRON GALINDO	EUGENIO CHAVEZ CABALLERO
10) MORELIA	11) MORELIA	54) MORELIA	1) MORELIA	1074	C1	ESCUELA PREPARATORIA NÚMERO 3 JOSÉ MARÍA MORELOS Y PAVÓN, CALLE LICENCIADO ADOLFO CANO, SIN NÚMERO, COLONIA CHAPULTEPEC NORTE, CÓDIGO POSTAL 58260, MORELIA, MICHOACÁN, ENTRE CALLE FRANCISCO MÁRQUEZ Y CALZADA VENTURA PUENTE	JOSE SALVADOR MANRIQUEZ HERNANDEZ	JOSE ALEJANDRO AYALA ORTIZ	MICHELL DOMINGUEZ RUIZ	JUAN MANUEL PEREZ ESCARTIN	SONIA NOEMI BARRERA GARCIA	CATALINA CENDEJAS GUIZAR	JUAN PABLO PANTOJA AYALA
10) MORELIA	11) MORELIA	54) MORELIA	1) MORELIA	1075	B1	ESCUELA PRIMARIA SIMÓN BOLÍVAR, CALLE FRAY ANTONIO DE LISBOA, NÚMERO 115, COLONIA CENTRO, CÓDIGO POSTAL 58000, MORELIA, MICHOACÁN, ENTRE AVENIDA TATA VASCO Y CALLE REVILLAGIGEDO	GRACIELA CINTORA GOMEZ	AFRICA ITZU LUNA RUEDA	JOSE MANUEL CISNEROS VILLAGOMEZ	BRAULIO MADRIGAL RODRIGUEZ	JORGE RAMON CAMPOS HERNANDEZ	CLARA ESTELA ALANIS LUNA	ANDREA JULIETH CAMPOS FACIO
10) MORELIA	11) MORELIA	54) MORELIA	1) MORELIA	1076	B1	UNIVERSIDAD DE MORELIA, CALLE FRAY ANTONIO DE LISBOA, NÚMERO 22, COLONIA 5 DE MAYO, CÓDIGO POSTAL 58230, MORELIA, MICHOACÁN, ESQUINA AVENIDA TATA VASCO	MARIA OLIVIA ANGELES RODRIGUEZ	MARIA EDNA DIANA ARREOLA ROMERO	SELENE CINTORA GALVAN	KARLA IVETTE BOTELLO SANCHEZ	VALERIA CHAVEZ FERREYRA	DANIEL DE JESUS BUCIO MIRANDA	BRENDA SARAI CORREA ALBOR
10) MORELIA	11) MORELIA	54) MORELIA	1) MORELIA	1076	C1	UNIVERSIDAD DE MORELIA, CALLE FRAY ANTONIO DE LISBOA, NÚMERO 22, COLONIA 5 DE MAYO, CÓDIGO POSTAL 58230, MORELIA, MICHOACÁN, ESQUINA AVENIDA TATA VASCO	JUAN PABLO AVILES ESQUIVEL	PABLO ANTONIO ARREOLA ROMERO	CLAUDIA CINTORA TAPIA	AMERICA FERNANDA BENITEZ VEGA	NAYSLA ESTHER CHAVEZ PARRA	NEFTALI BASURTO MARTINEZ	KARLA YUNUEN ALVAREZ HERNANDEZ

Distrito Federal	Distrito Local	Municipio	Localidad	Sección	Casilla	Ubicación	Presidenta/e	Secretaria/o	1er. Escrutador	2do. Escrutador	1er. Suplente	2do. Suplente	3er. Suplente
10) MORELIA	11) MORELIA	54) MORELIA	1) MORELIA	1076	S1	FACULTAD DE DERECHO Y CIENCIAS SOCIALES DE LA UNIVERSIDAD MICHOACANA DE SAN NICOLÁS DE HIDALGO, AVENIDA TATA VASCO, NÚMERO 200, COLONIA CENTRO, CÓDIGO POSTAL 58000, MORELIA, MICHOACÁN, FRENTE A PLAZA MORELOS	JAIME AGUILAR GONZALEZ	DAVID BANDA GARCIA	MIGUEL ANGEL CEJA CHAVEZ	COSETTE CONTRERAS VELAZQUEZ	LUZ MARIA CASTRO GARCIA	LUIS ALEJANDRO CHICO GUZMAN	NEFTALI BASURTO PEDRAZA
10) MORELIA	11) MORELIA	54) MORELIA	1) MORELIA	1076	S2	FACULTAD DE DERECHO Y CIENCIAS SOCIALES DE LA UNIVERSIDAD MICHOACANA DE SAN NICOLÁS DE HIDALGO, AVENIDA TATA VASCO, NÚMERO 200, COLONIA CENTRO, CÓDIGO POSTAL 58000, MORELIA, MICHOACÁN, FRENTE A PLAZA MORELOS	ALEJANDRO AGUILAR GONZALEZ	MORELIA REBECA CARRANZA GARCIA	FERNANDA NATALIA CENDEJAS VILLAFUERTE	OMAR AVELLANEDA VEGA	VICTOR HUGO CENDEJAS VALPUESTA	PATRICIA AGUILAR GONZALEZ	MARIA GUADALUPE CERDA GARCIA
10) MORELIA	11) MORELIA	54) MORELIA	1) MORELIA	1077	B1	ALBERGUE SAN VICENTE, CALLE COLCHEROS DE PARANGARICUTIRO, NÚMERO 37, COLONIA VASCO DE QUIROGA, CÓDIGO POSTAL 58230, MORELIA, MICHOACÁN, ENTRE CALLE COBREROS DE SANTA CLARA Y CALLE CARPINTEROS DE PARACHO	SERGIO ADAME PUENTE	ROSA ELVIA ALVAREZ MARTINEZ	NOEMI ESTELA OCEGUERA CUEVAS	SILVIA MARTINEZ AGUILAR	XIMENA MORENO SANCHEZ	ROSA GONZALEZ PACHECO	MARIA DE LOURDES AGUILAR RODRIGUEZ
10) MORELIA	11) MORELIA	54) MORELIA	1) MORELIA	1077	C1	ALBERGUE SAN VICENTE, CALLE COLCHEROS DE PARANGARICUTIRO, NÚMERO 37, COLONIA VASCO DE QUIROGA, CÓDIGO POSTAL 58230, MORELIA, MICHOACÁN, ENTRE CALLE COBREROS DE SANTA CLARA Y CALLE CARPINTEROS DE PARACHO	PEDRO ALVAREZ AYALA	MONICA DURAN MEDINA	MARIA DE LOS ANGELES ALVAREZ TOVAR	MAURICIO MENDOZA SOSA	RAQUEL ALVAREZ ORTIZ	MAYRA LOPEZ SANCHEZ	NOE MONTOYA FRAGA
10) MORELIA	11) MORELIA	54) MORELIA	1) MORELIA	1078	B1	ESCUELA PRIMARIA MÉXICO, CALLE OBRAJEROS DE NURIO, SIN NÚMERO, COLONIA VASCO DE QUIROGA, CÓDIGO POSTAL 58230, MORELIA, MICHOACÁN, ENTRE CALLE COLCHEROS DE PARANGARICUTIRO Y CALLE MADRIGAL DE LAS ALTAS TORRES	NOEL GARCIA GONZALEZ	JOSE ALBERTO ALGARIN MEJIA	JOSE ABRAHAM MITRE HINCAPIE	ANA KARINA PEDRAZA VARGAS	MARIA ISABEL PASTOR CORTES	ANGELICA CORTES CORTES	TLALLI BAEZ SANDOVAL
10) MORELIA	11) MORELIA	54) MORELIA	1) MORELIA	1078	C1	ESCUELA PRIMARIA MÉXICO, CALLE OBRAJEROS DE NURIO, SIN NÚMERO, COLONIA VASCO DE QUIROGA, CÓDIGO POSTAL 58230, MORELIA, MICHOACÁN, ENTRE CALLE COLCHEROS DE PARANGARICUTIRO Y CALLE MADRIGAL DE LAS ALTAS TORRES	BRAULIO AGUILAR VALDES	MARIA DE LOURDES AVILES GARIBAY	OSWALDO KARIM MONTAÑEZ RODRIGUEZ	ANDREA SARAHÍ PINTOR HERNANDEZ	MARTIN JAVIER REVILLAGIGEDO SANTOYO	CITLALI BAEZ SANDOVAL	MONICA ESQUIVEL SANCHEZ
10) MORELIA	11) MORELIA	54) MORELIA	1) MORELIA	1079	B1	COLEGIO KURHÁNGUNI, CALLE GENERAL MARIANO MONTERDE, NÚMERO 339, COLONIA CHAPULTEPEC NORTE, CÓDIGO POSTAL 58260, MORELIA, MICHOACÁN, ENTRE CALLE JUAN DE LA BARRERA Y CALLE JUAN ESCUTIA	LAURA ESTELA ARRIETA HINOJOSA	JORGE ARMANDO AGUILAR DAMIAN	MARIA CONCEPCION ARREYGUIE VILLALOBOS	BRENDA ADRIANA BOBADILLA QUINTERO	MARCIA CERDA HERRERA	MOISES GARCIA LOPEZ	MANYA MARIA GALLEGOS PEÑA
10) MORELIA	11) MORELIA	54) MORELIA	1) MORELIA	1080	B1	JARDÍN DE NIÑOS ARCO IRIS, CALLE GENERAL PEDRO MARÍA ANAYA, NÚMERO 20, COLONIA CHAPULTEPEC NORTE, CÓDIGO POSTAL 58260, MORELIA, MICHOACÁN, ESQUINA AVENIDA ACUEDUCTO	JOSE CHRISTIAN ALFARO SOLANO	ANGELA KAROL ABARCA TAFOYA	LORENA YURITZIA ALCARAZ RIVAS	MANUEL ARANDA HERNANDEZ	ANDREA DUARTE SIERRA	LILIANA MAYTHE ESTRADA GONZALEZ	FRANCISCO ADRIAN LOZANO RUIZ
10) MORELIA	11) MORELIA	54) MORELIA	1) MORELIA	1081	B1	ESCUELA PRIMARIA HIJOS DEL EJÉRCITO, CALLE ALFAREROS DE CAPULA, NÚMERO 40, COLONIA VASCO DE QUIROGA, CÓDIGO POSTAL 58230, MORELIA, MICHOACÁN, ENTRE AVENIDA ACUEDUCTO Y CALLE HOSPITALES	YUNUEN DURAN NEGRETE	MARIANA PAULINA ALCANTAR ZAVALA	ELIZABETH AGUIRRE GUADARRAMA	NOEMI GUADALUPE ARROYO OLVERA	JOCELYN GUZMAN AVALOS	MARIANA NADIRE ACOSTA RAZO	NICOLAS ARCIGA PEDRAZA
10) MORELIA	11) MORELIA	54) MORELIA	1) MORELIA	1081	C1	ESCUELA PRIMARIA HIJOS DEL EJÉRCITO, CALLE ALFAREROS DE CAPULA, NÚMERO 40, COLONIA VASCO DE QUIROGA, CÓDIGO POSTAL 58230, MORELIA, MICHOACÁN, ENTRE AVENIDA ACUEDUCTO Y CALLE HOSPITALES	ARTURO AGUILAR LOPEZ	AURA FERNANDA FERNANDEZ ROMERO	MARIA TERESA LILIA ARELLANO VILLANUEVA	MIRANDA ITZHUIARY CALDERON CALDERON	EMILIA MARTINEZ VALLEJO	GLORIA MARIA AGUILAR CAMACHO	SANDRA LARA MEJIA
10) MORELIA	11) MORELIA	54) MORELIA	1) MORELIA	1082	B1	AUTOLAVADO Y PENSIÓN, CALLE COLEGIO DE SAN NICOLÁS, NÚMERO 119, COLONIA VASCO DE QUIROGA, CÓDIGO POSTAL 58230, MORELIA, MICHOACÁN, ENTRE CALLE ALFAREROS DE CAPULA Y CALLE LACAS DE URUAPAN	MARIA CONCEPCION AVALOS VAZQUEZ	DIANA SOFIA CASTRO AGUILAR	DANIELA CORONA GONZALEZ	MARISELA JARAMILLO BUCIO	LILIA RITA AVILA LEMUS	ALITZEL MARTINEZ BAEZ	ROSA MARTHA CHAVEZ PULIDO
10) MORELIA	11) MORELIA	54) MORELIA	1) MORELIA	1082	C1	AUTOLAVADO Y PENSIÓN, CALLE COLEGIO DE SAN NICOLÁS, NÚMERO 119, COLONIA VASCO DE QUIROGA, CÓDIGO POSTAL 58230, MORELIA, MICHOACÁN, ENTRE CALLE ALFAREROS DE CAPULA Y CALLE LACAS DE URUAPAN	SOFIA ARELLANO CHAVEZ	MA. GUADALUPE FERREIRA FLORES	YOLANDA CONTRERAS AGUIRRE	JAQUELINE AGUILAR CORONA	MARIA ERIKA GARCIA FAUSTINO	CIRA PANDURO CARDENAS	JOSE LEOVIGILDO GONZALEZ PEREZ
10) MORELIA	11) MORELIA	54) MORELIA	1) MORELIA	1083	B1	JARDÍN DE NIÑOS ANTONIO TALavera, CALLE MÚSICOS DE TIRINDARO, NÚMERO 596, COLONIA VASCO DE QUIROGA, CÓDIGO POSTAL 58230, MORELIA, MICHOACÁN, ENTRE CALLE BUCARELI Y CALLE COLEGIO DE SAN NICOLÁS	MANUEL ANGUIANO PEREZ	RICARDO BARRERA OLAIZ	MARIA DEL ROSARIO ANGEL MUÑOZ	JOSE RENE BARRIGA IBARRA	ERIK CAMARGO GARCIA	PAOLA MARGARITA CARBAJAL ESCOBEDO	ROSALINDA AGUILAR ELIAS
10) MORELIA	11) MORELIA	54) MORELIA	1) MORELIA	1084	B1	DOMICILIO PARTICULAR, ANDADOR F, NÚMERO 96, COLONIA ERÉNDIRA, CÓDIGO POSTAL 58240, MORELIA, MICHOACÁN, ENTRE CALLE HERICATEME Y CALLE CHARACO	LUIS EDUARDO BEDOLLA VALDES	JUAN CRISTOBAL CEDEÑO RIVERA	MARIO YAHIR CRUZ AGUILERA	GABRIELA BARRERA HERNANDEZ	MARCO ANTONIO FERREYRA PARRALES	LAURA GARCIA VAZQUEZ	JORGE ISAAC GARRIDO CHACON
10) MORELIA	11) MORELIA	54) MORELIA	1) MORELIA	1084	C1	DOMICILIO PARTICULAR, ANDADOR F, NÚMERO 96, COLONIA ERÉNDIRA, CÓDIGO POSTAL 58240, MORELIA, MICHOACÁN, ENTRE CALLE HERICATEME Y CALLE CHARACO	BARTOLA OFELIA CEDEÑO RIVERA	MARIA DOLORES CEDEÑO RIVERA	MARIA ESTHELA HUAZANO ARROYO	EMMANUEL CASTRO TAMAYO	MARIA GLORIA GALLEGOS GAONA	ESMERALDA GUADALUPE LEAL MEZA	EFRAIN ALCALA CORNEJO
10) MORELIA	11) MORELIA	54) MORELIA	1) MORELIA	1085	B1	DOMICILIO PARTICULAR, CALLE TARIÁCURI, NÚMERO 303, COLONIA ERÉNDIRA, CÓDIGO POSTAL 58240, MORELIA, MICHOACÁN, ENTRE AVENIDA DEL ESTUDIANTE Y CALLE IRETI	PINDARO CARBAJAL PINEDA	GRISELDA YUNUEN CASTRO SOLORIO	CRISOSTOMO ARROYO GUZMAN	SCARLETT MONSERRAT CALVILLO ALVAREZ	ROSALINA FLORES HERNANDEZ	CLAUDIO OBED GONZALEZ MENDOZA	JOSE ANDRES ARREOLA RAMIREZ

Distrito Federal	Distrito Local	Municipio	Localidad	Sección	Casilla	Ubicación	Presidenta/e	Secretaria/o	1er. Escrutador	2do. Escrutador	1er. Suplente	2do. Suplente	3er. Suplente
10) MORELIA	11) MORELIA	54) MORELIA	1) MORELIA	1085	C1	DOMICILIO PARTICULAR, CALLE TARIÁCURI, NÚMERO 301, COLONIA ERÉNDIRA, CÓDIGO POSTAL 58240, MORELIA, MICHOACÁN, ENTRE AVENIDA DEL ESTUDIANTE Y CALLE IRERI	GUILLERMINA FABIAN DURAN	JAVIER CHAVEZ NARVAEZ	DANIA ALHELI CALDERON HERNANDEZ	JOSE MIGUEL CEDEÑO RAMOS	GONZALO SAEL GONZALEZ HERNANDEZ	RICARDO HERNANDEZ CALDERON	DELIA GARCIA GARCIA
10) MORELIA	11) MORELIA	54) MORELIA	1) MORELIA	1086	B1	SINDICATO DE LA SECRETARÍA DE AGRICULTURA, GANADERÍA, DESARROLLO RURAL, PESCA Y ALIMENTACIÓN, SECCIÓN 20, CALLE TZARÁRACUA, NÚMERO 47, COLONIA ERÉNDIRA, CÓDIGO POSTAL 58240, MORELIA, MICHOACÁN, ENTRE AVENIDA DEL ESTUDIANTE Y CALLE IRERI	BRENDA YANIRA ALBA PAZ	EDUARDO ALBA PEREZ	MARIANA AVALOS MEDRANO	LUIS ARTURO CALDERON PACHECO	BRAULIO ALVAREZ MURILLO	ARIEL AVALOS RODRIGUEZ	ABRAHAM GABRIEL BERNAL NUÑEZ
10) MORELIA	11) MORELIA	54) MORELIA	1) MORELIA	1086	C1	SINDICATO DE LA SECRETARÍA DE AGRICULTURA, GANADERÍA, DESARROLLO RURAL, PESCA Y ALIMENTACIÓN, SECCIÓN 20, CALLE TZARÁRACUA, NÚMERO 47, COLONIA ERÉNDIRA, CÓDIGO POSTAL 58240, MORELIA, MICHOACÁN, ENTRE AVENIDA DEL ESTUDIANTE Y CALLE IRERI	FRIDA ELIZABETH ALBA PAZ	SARAHÍ ALFARO GUZMAN	DIANA AVALOS SANCHEZ	CELSO CALVILLO RUANO	IVANA ALEXA ABREGO LOBATO	ROSA ISELA CALDERON PACHECO	BERTHA CORONA ROMERO
10) MORELIA	11) MORELIA	54) MORELIA	1) MORELIA	1087	B1	FACULTAD DE MEDICINA VETERINARIA Y ZOOTECNIA, AVENIDA ACUEDUCTO, SIN NÚMERO, COLONIA MATAMOROS, CÓDIGO POSTAL 58240, MORELIA, MICHOACÁN, ENTRE AVENIDA DEL ESTUDIANTE Y AVENIDA TZINTZUNTZAN	PABLO FRANCISCO GUZMAN CHAVEZ	LUISA MARIA AYALA ARRIOLA	JOSE CARLO ALANIS BARRIGA	OSCAR URIEL ALVARADO GARCIA	JOSE ADOLFO AYALA RAMOS	MINERVA ARROYO PIEDRA	ALEJANDRO LENYN LEMUS LASTRA
10) MORELIA	11) MORELIA	54) MORELIA	1) MORELIA	1087	C1	FACULTAD DE MEDICINA VETERINARIA Y ZOOTECNIA, AVENIDA ACUEDUCTO, SIN NÚMERO, COLONIA MATAMOROS, CÓDIGO POSTAL 58240, MORELIA, MICHOACÁN, ENTRE AVENIDA DEL ESTUDIANTE Y AVENIDA TZINTZUNTZAN	JUAN SEBASTIAN ALANIS RUEDA	ELI DURAN GOMEZ	ANA MARGARITA ALANIS RUEDA	JOSE ROLANDO ANGELES GALVAN	JUAN CARLOS HERNANDEZ ATLAHUA	OSIEL HERNANDEZ TEYTUD	DELIA ELODIA AGUIRRE PARRA
10) MORELIA	11) MORELIA	54) MORELIA	1) MORELIA	1088	B1	UNIVERSIDAD PRIVADA DE MICHOACÁN, CALLE 15 DE OCTUBRE DE 1810, NÚMERO 74, COLONIA LOMAS DE HIDALGO, CÓDIGO POSTAL 58240, MORELIA, MICHOACÁN, ENTRE AVENIDA INSURGENTES Y AVENIDA ACUEDUCTO	ELSA ELVIA FERNANDEZ SAAVEDRA	ELIUTH MONSERRAT GAMIÑO JUAREZ	MARILU LEYVA MENDIVIL	EFRAIN DE JESUS MORALES	ALMA DALIA LOPEZ CALDERON	MA MERCED LOPEZ RUIZ	ROSA HELIA HERNANDEZ RIOS
10) MORELIA	11) MORELIA	54) MORELIA	1) MORELIA	1089	B1	INSTITUTO ANGLO ESPAÑOL, CALLE CONDE DE TENDILLA, NÚMERO 160, COLONIA LOS VIRREYES, CÓDIGO POSTAL 58240, MORELIA, MICHOACÁN, ENTRE AVENIDA DEL MAESTRO Y CALLE PROFESORA MARÍA CONCEPCIÓN SOLÍS	KARINA DURAN FUERTE	GONZALO AGUIRRE NUÑO	CELITA ARREOLA HERNANDEZ	EDELMA CABUTO TAPIA	JUAN ANTONIO HERNANDEZ SANTILLAN	SAMUEL ALVAREZ SOTELO	MARIA EUGENIA CAMPOS AMBROCIO
10) MORELIA	11) MORELIA	54) MORELIA	1) MORELIA	1089	C1	INSTITUTO ANGLO ESPAÑOL, CALLE CONDE DE TENDILLA, NÚMERO 160, COLONIA LOS VIRREYES, CÓDIGO POSTAL 58240, MORELIA, MICHOACÁN, ENTRE AVENIDA DEL MAESTRO Y CALLE PROFESORA MARÍA CONCEPCIÓN SOLÍS	YOLANDA BEJAR GONZALEZ	OSVALDO ALVAREZ PATIÑO	JAVIER BRAVO ARIAS	MA. REBECA DIAZ CABRERA	ZACARIAS ISSAM ALNUSAIRAT GUERRERO	EDUARDO ALVAREZ SOTELO	JESUS AYALA GIL
10) MORELIA	11) MORELIA	54) MORELIA	1) MORELIA	1090	B1	CASA DEL TRABAJADOR, MÓDULO SOCIAL FOVISSSTE ACUEDUCTO, CALLE CONDE DE TENDILLA, NÚMERO 440, COLONIA FOVISSSTE ACUEDUCTO, CÓDIGO POSTAL 58259, MORELIA, MICHOACÁN, ENTRE CALLE NARANJAN Y CALLE CUITZE	JULIO AGUSTIN BARRERA MENDOZA	JOSUE ARROYO HURTADO	JULIO CESAR BARRIGA PEREZ	ANA SOFIA ALARCON SARABIA	ESTELA AREVALO GARCIA	ITZEL BASURTO ROCHA	MERCED AVALOS VIVANCO
10) MORELIA	11) MORELIA	54) MORELIA	1) MORELIA	1091	B1	DOMICILIO PARTICULAR, CALLE PLAZA DEL DESPERTADOR AMERICANO, NÚMERO 81, COLONIA INFONAVIT LOMAS DE HIDALGO, CÓDIGO POSTAL 58244, MORELIA, MICHOACÁN, ESQUINA CALLE COMBATE DE IXTLAHUACA	RUTH ACOSTA GARCIA	MARIA DEL SOCORRO LEDESMA OLMOS	VALERIA POULETTE GUILLEN MENDOZA	LUIS ARTURO ALCAZAR REYES	JULIA PATRICIA DOMINGUEZ GONZALEZ	ANA MARIA ESQUIVEL SANCHEZ	ABIGAIL ALEJANDRA JUSTINIANI CALZADA
10) MORELIA	11) MORELIA	54) MORELIA	1) MORELIA	1092	B1	DOMICILIO PARTICULAR, CALLE 8 DE MAYO DE 1753, NÚMERO 254, COLONIA LOMAS DE HIDALGO, CÓDIGO POSTAL 58240, MORELIA, MICHOACÁN, ENTRE CALLE LIBERTAD Y AVENIDA DEL MAESTRO	FRANCISCO ALARCON AHUMADA	MARTHA ELIZABETH AMARO HURTADO	BRENDA ALICIA ALCANTAR GARCIA	ARACELI BETSABE AVILA MARTINEZ	MARIA GABRIELA GARCIA INOCENCIO	MARIA ELENA HERNANDEZ VIEYRA	MOISES AYALA ARELLANO
10) MORELIA	11) MORELIA	54) MORELIA	1) MORELIA	1092	C1	DOMICILIO PARTICULAR, CALLE 8 DE MAYO DE 1753, NÚMERO 254, COLONIA LOMAS DE HIDALGO, CÓDIGO POSTAL 58240, MORELIA, MICHOACÁN, ENTRE CALLE LIBERTAD Y AVENIDA DEL MAESTRO	KARIME ALEJANDRE ORTEGA	SUSETH JACQUELINE AVILA MARTINEZ	ESPERANZA ALCALA GIL	ADOLFO AYALA GARCIA	MARIA SILVIA GONZALEZ DIAZ	IMELDA ALVAREZ OCHOA	MARTHA PATRICIA HERNANDEZ VILLA
10) MORELIA	11) MORELIA	54) MORELIA	1) MORELIA	1093	B1	DOMICILIO PARTICULAR, CALLE COMACHUÉN, NÚMERO 82, COLONIA LOMAS DE GUAYANGAREO, CÓDIGO POSTAL 58240, MORELIA, MICHOACÁN, ENTRE AVENIDA PERIBÁN Y CALLE TANCÁTARO	SALVADOR ALCALA OCHOA	MA SARA ALEJO AMBROCIO	MARIA ALEJANDRA MEDINA CORTES	JAIME MIRELES RODRIGUEZ	FRANCISCO ALVA ZURITA	ROSA MARIA ALMARAZ PARADA	ESTHER CALDERON CORTES
10) MORELIA	11) MORELIA	54) MORELIA	1) MORELIA	1093	C1	DOMICILIO PARTICULAR, CALLE COMACHUÉN, NÚMERO 82, COLONIA LOMAS DE GUAYANGAREO, CÓDIGO POSTAL 58240, MORELIA, MICHOACÁN, ENTRE AVENIDA PERIBÁN Y CALLE TANCÁTARO	LOGAN FLORES VILLANUEVA	PEREGRINA SIVONEY ARAIZA RIOS	ERICK ROMAN MEZA CALDERON	ARTURO NUÑEZ CALDERON	MARIA EUGENIA ACOSTA CELIS	MANUEL ARREOLA ORTEGA	JUAN ABREGO PIÑA
10) MORELIA	11) MORELIA	54) MORELIA	1) MORELIA	1094	B1	SPA DE AUTOS SALINAS, CALLE ACACHUÉN, NÚMERO 214, COLONIA LOMAS DE GUAYANGAREO, CÓDIGO POSTAL 58240, MORELIA, MICHOACÁN, ENTRE CALLE BUCARELI Y CALLE TANCÁTARO	LUIS ARTURO BOCANEGRA BARROSO	MARIA DE LOURDES CORTES AGUILAR	ALHYA YUNUEN BERNABE MAGAÑA	JOSE CARLOS ARENAS BARAJAS	EVA JANETTE HERNANDEZ GARCIA	ALEJANDRA FABIAN MEDINA	CLAUDIA CALDERON ALVARADO
10) MORELIA	11) MORELIA	54) MORELIA	1) MORELIA	1094	C1	SPA DE AUTOS SALINAS, CALLE ACACHUÉN, NÚMERO 214, COLONIA LOMAS DE GUAYANGAREO, CÓDIGO POSTAL 58240, MORELIA, MICHOACÁN, ENTRE CALLE BUCARELI Y CALLE TANCÁTARO	GONZALO CABALLERO MARTINEZ	JORGE LUIS DELGADO HERNANDEZ	GASPAR GUADALUPE AGUILAR RUIZ	JAHAIRA YUNUEN ARREDONDO CALDERON	MARIA VERONICA HERNANDEZ MIER	JOSE ANTONIO ARROYO MAZTACHE	FABIANA FABIAN MEDINA

Distrito Federal	Distrito Local	Municipio	Localidad	Sección	Casilla	Ubicación	Presidenta/e	Secretaria/o	1er. Escrutador	2do. Escrutador	1er. Suplente	2do. Suplente	3er. Suplente
10) MORELIA	11) MORELIA	54) MORELIA	1) MORELIA	1095	B1	ESCUELA PRIMARIA URBANA FEDERAL FRANCISCO J. MUJICA, CALLE BUCARELI, SIN NÚMERO, COLONIA LOMAS DE GUAYANGAREO, CÓDIGO POSTAL 58240, MORELIA, MICHOACÁN, ENTRE CALLE ZACÁN Y CALLE PATAMBA	YUNUEN AGUIRRE RAMIREZ	LIZBETH GIL CORREA	VANESSA DURAN ELIAS	SONIA GUTIERREZ NUÑEZ	JOSE EMILIANO GARIBAY BAÑUELOS	EVERARDO CALDERON GONZALEZ	DELFINA GONZALEZ GARCIA
10) MORELIA	11) MORELIA	54) MORELIA	1) MORELIA	1096	B1	CENTRO NOÉ, CALLE CERRO DEL PUNHUATO, NÚMERO 427, COLONIA LOMAS DE GUAYANGAREO, CÓDIGO POSTAL 58240, MORELIA, MICHOACÁN, ENTRE CALLE JORULLO Y CALLE CURTIDORES DE TEREMENDO	ANDREA PAOLA CORREA GARCIA	MARIA ELIZABETH DIAZ RODRIGUEZ	LAURA LORENA LOPEZ VARGAS	MIGUEL ANGEL PUNTUNEZ ZARATE	MARTHA GARCIA CASTILLO	VIRGINIA LOPEZ LOPEZ	GABRIEL ANGEL DIAZ
10) MORELIA	11) MORELIA	54) MORELIA	1) MORELIA	1096	C1	CENTRO NOÉ, CALLE CERRO DEL PUNHUATO, NÚMERO 427, COLONIA LOMAS DE GUAYANGAREO, CÓDIGO POSTAL 58240, MORELIA, MICHOACÁN, ENTRE CALLE JORULLO Y CALLE CURTIDORES DE TEREMENDO	JESUS RAUL CORTES RODRIGUEZ	GABRIEL DOMINGUEZ MARTINEZ	ENRIQUE MARTIN LARA	ALEJANDRO GARCIA CALZADA	ERIKA MARLEN HERRERA RECENZIZ	ELOISA CORNELIO DOMINGUEZ	MARIA ESTHER CORREA GARCIA
10) MORELIA	11) MORELIA	54) MORELIA	1) MORELIA	1097	B1	ESCUELA PRIMARIA URBANA FEDERAL EXPROPIACIÓN PETROLERA, CALLE FERNANDO DE ALVA IXTLIXÓCHITL, NÚMERO 185, FRACCIONAMIENTO EL MIRADOR DEL PUNHUATO, CÓDIGO POSTAL 58249, MORELIA, MICHOACÁN, ENTRE CALLE JUAN DE LA CUEVA Y CALLE HERNÁN GONZÁLEZ DE ESLAVA	LAURA ARENAS SANCHEZ	MARIA JOSE ARENAS BEJARANO	OSCAR IVAN GAMIÑO ESQUIVEL	DOLORES CONCEPCION AGUILAR MEDINA	ARIADNA NAYELI GUILLEN ALARCON	CARMEN GUADALUPE GAONA SALTO	GLORIA ESQUIVEL HERNANDEZ
10) MORELIA	11) MORELIA	54) MORELIA	1) MORELIA	1097	C1	ESCUELA PRIMARIA URBANA FEDERAL EXPROPIACIÓN PETROLERA, CALLE FERNANDO DE ALVA IXTLIXÓCHITL, NÚMERO 185, FRACCIONAMIENTO EL MIRADOR DEL PUNHUATO, CÓDIGO POSTAL 58249, MORELIA, MICHOACÁN, ENTRE CALLE JUAN DE LA CUEVA Y CALLE HERNÁN GONZÁLEZ DE ESLAVA	ROXANA COLIN AVILES	MARIA GUADALUPE ARZATE RUEDA	JOSE LUIS LANDA ROSALES	ALMA NAYELI ALARCON FIGUEROA	IGNACIO MEDINA MEDINA	RODRIGO JAIR GARCIA MALDONADO	ARMANDO LOPEZ CAZORLA
10) MORELIA	11) MORELIA	54) MORELIA	1) MORELIA	1097	C2	ESCUELA PRIMARIA URBANA FEDERAL EXPROPIACIÓN PETROLERA, CALLE FERNANDO DE ALVA IXTLIXÓCHITL, NÚMERO 185, FRACCIONAMIENTO EL MIRADOR DEL PUNHUATO, CÓDIGO POSTAL 58249, MORELIA, MICHOACÁN, ENTRE CALLE JUAN DE LA CUEVA Y CALLE HERNÁN GONZÁLEZ DE ESLAVA	MARIA GUADALUPE ALVARADO ALCANTAR	MARIA TERESA BOLAÑOS MORALES	JOSE ALBERTO MARTINEZ TENA	ILIANA JANETTE ALCARAZ RUIZ	ALEJANDRA FLORES VILLASEÑOR	GUADALUPE CAMERINO GAMIOCHIPI	MARIA IRMA GONZALEZ BALDOVINOS
10) MORELIA	11) MORELIA	54) MORELIA	1) MORELIA	1098	B1	DOMICILIO PARTICULAR, CALLE ANTÓN DE VILLARREAL, NÚMERO 156, COLONIA 12 DE DICIEMBRE, CÓDIGO POSTAL 58258, MORELIA, MICHOACÁN, ESQUINA CALLE MAGUEY	MARIA ROSARIO AVALOS MERINO	M. GUADALUPE CALDERON ALCAUTER	DAVID EDUARDO ALVAREZ GONZALEZ	GIOVANNI ARREZ RUIZ	PEDRO ENRIQUE AGUILAR VILLA	JESUS REY CONEJO RODRIGUEZ	PETRA CORNEJO MARTINEZ
10) MORELIA	11) MORELIA	54) MORELIA	1) MORELIA	1098	C1	DOMICILIO PARTICULAR, CALLE ANTÓN DE VILLARREAL, NÚMERO 156, COLONIA 12 DE DICIEMBRE, CÓDIGO POSTAL 58258, MORELIA, MICHOACÁN, ESQUINA CALLE MAGUEY	PAOLA AVALOS SEGURA	FLOR MARIA CONEJO RODRIGUEZ	FERNANDO ALVAREZ VARGAS	MAYRA JANET ARREZ RUIZ	ALEIDA VIVIANA ARREZ RUIZ	DULCE BLANCA ESTRADA VENCES	MARIA ISABEL AGUILAR SERRANO
10) MORELIA	11) MORELIA	54) MORELIA	1) MORELIA	1099	B1	ESCUELA PRIMARIA URBANA FEDERAL NIÑOS HÉROES, CALLE CHICALOTE, NÚMERO 80, COLONIA NICOLÁS ROMERO, CÓDIGO POSTAL 58258, MORELIA, MICHOACÁN, ENTRE CALLE CATIRICUA Y CALLE AHUEHUETE	JAIME FUERTE AVALOS	TANIA GUADALUPE CHAVEZ GARCIA	KATIA JENNIFER ALCANTAR ALVARADO	ANA LAURA CORONA HERNANDEZ	CARLOS ABURTO MARTINEZ	MARIA GUADALUPE CAPISTRAN CISNEROS	MARIA GUADALUPE HERNANDEZ GARCIA
10) MORELIA	11) MORELIA	54) MORELIA	1) MORELIA	1099	C1	ESCUELA PRIMARIA URBANA FEDERAL NIÑOS HÉROES, CALLE CHICALOTE, NÚMERO 80, COLONIA NICOLÁS ROMERO, CÓDIGO POSTAL 58258, MORELIA, MICHOACÁN, ENTRE CALLE CATIRICUA Y CALLE AHUEHUETE	FIDELINA AGUILAR BARBOSA	PAOLA VANESSA COLIN PEREZ	JORGE DANIEL ALONSO GARCIA	IVAN MANUEL GONZALEZ MARIN	ERICK AGUILAR AVALOS	ESPERANZA CORTES MUÑOZ	J. SOLEDAD ALONZO HERNANDEZ
10) MORELIA	11) MORELIA	54) MORELIA	1) MORELIA	1099	C2	ESCUELA PRIMARIA URBANA FEDERAL NIÑOS HÉROES, CALLE CHICALOTE, NÚMERO 80, COLONIA NICOLÁS ROMERO, CÓDIGO POSTAL 58258, MORELIA, MICHOACÁN, ENTRE CALLE CATIRICUA Y CALLE AHUEHUETE	ANA KAREN AVILA RUEDA	SERGIO DANIEL ALCANTAR ALVARADO	ERANDI CALDERON AGUIRRE	ITZIA SHUNELY GUTIERREZ OCHOA	MARTHA LETICIA ALVARADO CORIA	BRENDA GUADALUPE GARCIA ZAVALA	JUAN LUIS ALCANTAR QUINTANA
10) MORELIA	11) MORELIA	54) MORELIA	1) MORELIA	1100	B1	CENTRO EDUCATIVO NOÉ, CALLE ÁMATE, NÚMERO 32, COLONIA LOMA LIBRE, CÓDIGO POSTAL 58258, MORELIA, MICHOACÁN, ESQUINA CALLE CIRIAN	JAVIER ESPINOSA ESCOBAR	ALBERTO ARCEO ALVAREZ	ALFREDO BARAJAS RODRIGUEZ	JOSE JESUS GUTIERREZ CORTES	ALEJANDRA LEAL MORQUECHO	MIRIAM ALEJANDRA AREVALO GUTIERREZ	GLORIA HERNANDEZ CARDENAS
10) MORELIA	11) MORELIA	54) MORELIA	1) MORELIA	1100	C1	CENTRO EDUCATIVO NOÉ, CALLE ÁMATE, NÚMERO 32, COLONIA LOMA LIBRE, CÓDIGO POSTAL 58258, MORELIA, MICHOACÁN, ESQUINA CALLE CIRIAN	MARIBEL MARIN OLVERA	MARTHA LUZ ARREOLA AVILES	DANIELA MONTSERRAT CONEJO BEDOLLA	DAVID ALMANZA MONTIEL	MARILU ALVAREZ GARFIAS	LAURA ARROYO JUAREZ	JOSE ISRAEL BRIBIESCAS VIEYRA
10) MORELIA	11) MORELIA	54) MORELIA	1) MORELIA	1100	C2	CENTRO EDUCATIVO NOÉ, CALLE ÁMATE, NÚMERO 32, COLONIA LOMA LIBRE, CÓDIGO POSTAL 58258, MORELIA, MICHOACÁN, ESQUINA CALLE CIRIAN	MARTHA AURORA ANDRADE CHAVEZ	CINTHYA KARINA AVILEZ PEREZ	EMMANUEL ALEJANDRO HERNANDEZ PEREZ	NOEL ALVAREZ MACIEL	LUIS FERNANDO AMBRIZ ZUÑIGA	MARTHA AVALOS CAZARES	TOMAS GOMEZ CASTRO
10) MORELIA	11) MORELIA	54) MORELIA	1) MORELIA	1101	B1	CENTRO DEPORTIVO DON BOSCO, CALLE SIERRA DE SINALOA, NÚMERO 300, COLONIA INSURGENTES, CÓDIGO POSTAL 58250, MORELIA, MICHOACÁN, ENTRE CALLE JACINTO CANEK Y PERIFÉRICO PASEO DE LA REPÚBLICA	JUAN NORBERTO CASTILLO BAEZ	BERENICE ARROYO TORRES	MARIA DEL CARMEN ARELLANO PATIÑO	MARISOL CALDERON BARRIGA	MARISELA CALDERON RODRIGUEZ	MIRIAM ALVAREZ HERNANDEZ	MARIA GUADALUPE ALVAREZ HERNANDEZ
10) MORELIA	11) MORELIA	54) MORELIA	1) MORELIA	1101	C1	CENTRO DEPORTIVO DON BOSCO, CALLE SIERRA DE SINALOA, NÚMERO 300, COLONIA INSURGENTES, CÓDIGO POSTAL 58250, MORELIA, MICHOACÁN, ENTRE CALLE JACINTO CANEK Y PERIFÉRICO PASEO DE LA REPÚBLICA	ALEJANDRA ELIZABETH ALVAREZ MAGAÑA	MARTHA ANGELICA AYALA PANTOJA	IRMA BALDERAS PANTALEON	LUCINA ALQUICIRA SANCHEZ	MARIA ELVIA DOMINGUEZ TIRADO	YARELI ARELLANO GAONA	DIEGO ARELLANO GAONA
10) MORELIA	11) MORELIA	54) MORELIA	1) MORELIA	1101	C2	CENTRO DEPORTIVO DON BOSCO, CALLE SIERRA DE SINALOA, NÚMERO 300, COLONIA INSURGENTES, CÓDIGO POSTAL 58250, MORELIA, MICHOACÁN, ENTRE CALLE JACINTO CANEK Y PERIFÉRICO PASEO DE LA REPÚBLICA	CYNTHIA ARCOS AYALA	JOSE HUGO BACA CORREA	CLAUDIA ISABEL BAUTISTA MACIEL	JUAN ALBERTO ACOSTA PATIÑO	LILIANA ALVAREZ HERNANDEZ	LUIS GERARDO AGUILAR MARTINEZ	RAMIRO CERVANTES MELCHOR

Distrito Federal	Distrito Local	Municipio	Localidad	Sección	Casilla	Ubicación	Presidenta/e	Secretaria/o	1er. Escrutador	2do. Escrutador	1er. Suplente	2do. Suplente	3er. Suplente
10) MORELIA	11) MORELIA	54) MORELIA	1) MORELIA	1102	B1	JARDÍN DE NIÑOS HANICUA, CALLE REY CUAUHTÉMOC, NÚMERO 103, COLONIA PASCUAL ORTIZ DE AYALA, CÓDIGO POSTAL 58250, MORELIA, MICHOACÁN, ENTRE CALLE REY NETZAHUALCÓYOTL Y CALLE REINA XÓCHITL	JOSE FRANCISCO ABAUNZA AGUADO	MARIA EUGENIA AGUILERA ROMERO	JOSE MANUEL FIGUEROA ROSALES	GERARDO RAMON ANGEL FIGUEROA	MAYRA ELIZABETH ALCALA GARZA	KARLA MISHHELL ANGEL CHAVEZ	ABRAHAM GAYOSSO MONTES
10) MORELIA	11) MORELIA	54) MORELIA	1) MORELIA	1102	C1	JARDÍN DE NIÑOS HANICUA, CALLE REY CUAUHTÉMOC, NÚMERO 103, COLONIA PASCUAL ORTIZ DE AYALA, CÓDIGO POSTAL 58250, MORELIA, MICHOACÁN, ENTRE CALLE REY NETZAHUALCÓYOTL Y CALLE REINA XÓCHITL	RICARDO GONZALEZ GONZALEZ	CAREN IRACEL ALVAREZ HERNANDEZ	RUBY GARCIA MONTAÑO	HILARI FERNANDA ARZATE CAMPOS	LAILA ARREOLA ORTEGA	JUAN JOSE AYALA VILLA	MARIA DE LOURDES BALCAZAR MARTINEZ
10) MORELIA	11) MORELIA	54) MORELIA	1) MORELIA	1103	B1	DOMICILIO PARTICULAR, CALLE VENUS, NÚMERO 93, COLONIA LOMAS DEL PUNHUATO, CÓDIGO POSTAL 58256, MORELIA, MICHOACÁN, ENTRE CALLE LUNA Y CALLE MERCURIO	ADA LUCIA AYALA ESPINOSA	JURHIAT TSHITSHIKI AYALA ESPINOSA	MARIA RAQUEL ARELLANO MUÑOZ	RAUL CANO LOPEZ	AURORA BARRERA SALINAS	ELIZABETH CANO LOPEZ	ELIDIA BOYZO ZETINA
10) MORELIA	11) MORELIA	54) MORELIA	1) MORELIA	1103	C1	DOMICILIO PARTICULAR, CALLE VENUS, NÚMERO 93, COLONIA LOMAS DEL PUNHUATO, CÓDIGO POSTAL 58256, MORELIA, MICHOACÁN, ENTRE CALLE LUNA Y CALLE MERCURIO	ALEC DOM AYALA ESPINOSA	MARIO ALBERTO CAMACHO CHAVEZ	ERIK AVILES XX	TANZANIA CALDERON REYES	ROSA ELENA CAMBRON SANCHEZ	BLANCA ESTELA ARELLANO MUÑOZ	LIDIA CASTRO PEREZ
10) MORELIA	11) MORELIA	54) MORELIA	1) MORELIA	1103	C2	DOMICILIO PARTICULAR, CALLE TIERRA, NÚMERO 123, COLONIA LOMAS DEL PUNHUATO, CÓDIGO POSTAL 58256, MORELIA, MICHOACÁN, ENTRE CALLE LUNA Y CALLE MERCURIO	MARIA CONCEPCION AGUAYO MILIAN	GLORIA CARAPIA GONZALEZ	OMAR CAMPOS VARGAS	ROMINA CAMPOS VARGAS	ALEJANDRO CANO LOPEZ	MA. TRINIDAD ACOSTA LEMUS	MARIA ANGELICA BUCIO FUERTE
10) MORELIA	11) MORELIA	54) MORELIA	1) MORELIA	1104	B1	ESCUELA PRIMARIA FEDERAL JOSÉ MARTÍ, CALLE CHARANGUESCA, SIN NÚMERO, COLONIA FRANCISCO XAVIER CLAVIERO, CÓDIGO POSTAL 58254, MORELIA, MICHOACÁN, ENTRE CALLE CHICALOTE Y CALLE BUENAMOSA	MARIA JOSE AVALOS RUIZ	AXEL YAHIR ARROYO PRADO	ELVIA MARGARITA CEDEÑO ZETINA	CRISTINA ALVA GONZALEZ	RIGOBERTO CORTES LOPEZ	MARIA AUXILIADORA ALVAREZ CORTES	GUSTAVO CARMONA GARCIA
10) MORELIA	11) MORELIA	54) MORELIA	1) MORELIA	1104	C1	ESCUELA PRIMARIA FEDERAL JOSÉ MARTÍ, CALLE CHARANGUESCA, SIN NÚMERO, COLONIA FRANCISCO XAVIER CLAVIERO, CÓDIGO POSTAL 58254, MORELIA, MICHOACÁN, ENTRE CALLE CHICALOTE Y CALLE BUENAMOSA	ISALLY YUNUEN CHAVEZ TORRES	LORENA AVALOS ALEGRE	KRISTIAN YAVE CHAVEZ RANGEL	DANIELA AMBRIZ RODRIGUEZ	DANA PAOLA CHAVEZ HUERAMO	MA. CONSUELO AVALOS ANDRADE	HECTOR CELAYA GUILLEN
10) MORELIA	11) MORELIA	54) MORELIA	1) MORELIA	1104	C2	ESCUELA PRIMARIA FEDERAL JOSÉ MARTÍ, CALLE CHARANGUESCA, SIN NÚMERO, COLONIA FRANCISCO XAVIER CLAVIERO, CÓDIGO POSTAL 58254, MORELIA, MICHOACÁN, ENTRE CALLE CHICALOTE Y CALLE BUENAMOSA	ABRAHAM CALDERON RAMOS	DENIS AIDE AVILA CORREA	FRANCISCO JAVIER ALEJANDRE RANGEL	DIANA EDITH ARREOLA QUIROZ	ROSA MARIA ALEGRE ALVAREZ	MARIA ANITA AVALOS VILLA	MARIA JULIA CORRAL MONDRAGON
10) MORELIA	11) MORELIA	54) MORELIA	1) MORELIA	1105	B1	JARDÍN DE NIÑOS JOSÉ EDUARDO TOCAVÉN LAVÍN, CALLE GUALDA, NÚMERO 105, FRACCIONAMIENTO MIL CUMBRES, CÓDIGO POSTAL 58254, MORELIA, MICHOACÁN, ENTRE CALLE MARO Y CALLE CITUM	KASSANDRA ALCARAZ REGALADO	JERJES EMILIANO AGUIRRE CHAVEZ	JULIETA ISABEL CASTILLO MENDOZA	MARIA ESTHER AGUILAR PEREZ	BELEM ELVIRA ALVARADO OROZCO	MARIA GUADALUPE CHICA CORTES	JOSE ANTONIO ALCANTAR ORTIZ
10) MORELIA	11) MORELIA	54) MORELIA	1) MORELIA	1105	C1	JARDÍN DE NIÑOS JOSÉ EDUARDO TOCAVÉN LAVÍN, CALLE GUALDA, NÚMERO 105, FRACCIONAMIENTO MIL CUMBRES, CÓDIGO POSTAL 58254, MORELIA, MICHOACÁN, ENTRE CALLE MARO Y CALLE CITUM	BERNARDINO ALCARAZ LOPEZ	SANDRA NOHEMI ARREOLA VILLA	ADRIANA CHAVEZ PANIAGUA	MARIA GUADALUPE AGUILAR PEREZ	MA. TRINIDAD AVILA CORONA	LIZBETH ESTEFANIA ANGUIANO SIXTOS	ANA DELIA ALEGRE ELIAS
10) MORELIA	11) MORELIA	54) MORELIA	1) MORELIA	1105	C2	JARDÍN DE NIÑOS JOSÉ EDUARDO TOCAVÉN LAVÍN, CALLE GUALDA, NÚMERO 105, FRACCIONAMIENTO MIL CUMBRES, CÓDIGO POSTAL 58254, MORELIA, MICHOACÁN, ENTRE CALLE MARO Y CALLE CITUM	EPIFANIO DE JESUS ABARCA GARCIA	GUILLERMO ARTEAGA GAONA	GLORIA CAMPUZANO GUTIERREZ	SARA ALEGRE ELIAS	MARIA DEL PILAR AYALA PADILLA	DOMITILA ALCANTAR MEDINA	IRENE ALVAREZ CORREA
10) MORELIA	11) MORELIA	54) MORELIA	1) MORELIA	1106	B1	SALÓN EJIDAL, CALLE CHARANGUESCA, NÚMERO 212, COLONIA FRANCISCO XAVIER CLAVIERO, CÓDIGO POSTAL 58254, MORELIA, MICHOACÁN, ENTRE CALLE CHICALOTE Y CALLE CHICUIPO	LILIA PATRICIA LOPEZ VAZQUEZ	DANIEL CEJA FUENTES	MARIA DEL ROSARIO CAMACHO CASASOLA	IRVIN ANTONIO CORREA RAMOS	GONZALO HUERAMO ZAVALA	JOSEFINA AQUINO GARCIA	CARMEN ALVARADO MERINO
10) MORELIA	11) MORELIA	54) MORELIA	1) MORELIA	1106	C1	SALÓN EJIDAL, CALLE CHARANGUESCA, NÚMERO 212, COLONIA FRANCISCO XAVIER CLAVIERO, CÓDIGO POSTAL 58254, MORELIA, MICHOACÁN, ENTRE CALLE CHICALOTE Y CALLE CHICUIPO	ISLA ITZEL AVALOS ZETINA	XIMENA CAMACHO ARELLANO	GREGORIO CHAVEZ LOEZA	CITLALI ARREOLA ALVARADO	EMILIA LOPEZ GUZMAN	MA GUADALUPE GUILLERMINA BUCIO VIEYRA	MA. HERLINDA CORTES MARTINEZ
10) MORELIA	11) MORELIA	54) MORELIA	1) MORELIA	1106	C2	SALÓN EJIDAL, CALLE CHARANGUESCA, NÚMERO 212, COLONIA FRANCISCO XAVIER CLAVIERO, CÓDIGO POSTAL 58254, MORELIA, MICHOACÁN, ENTRE CALLE CHICALOTE Y CALLE CHICUIPO	MARIA VIOLETA CANCINO ALMONTE	RAUL ANTONIO GUZMAN REYES	ALEJANDRA FACIO MARTINEZ	ROBERTO ARREOLA ESTRADA	MARIA ROSA MEJIA CORIA	HECTOR MEJIA XX	CARITINA GARCIA REYES
10) MORELIA	11) MORELIA	54) MORELIA	1) MORELIA	1108	B1	DOMICILIO PARTICULAR, CALLE JACARANDAS, NÚMERO 410, COLONIA JARDINES DEL RINCÓN, CÓDIGO POSTAL 58270, MORELIA, MICHOACÁN, ENTRE CALLE CEDRO Y CALLE ÁLAMO	HECTOR ACUÑA SANCHEZ	LUCIANO CHAVEZ GARCIA	YEIME CALDERON RUIZ	ERIKA JULIANA BARRERA GAONA	LOURDES ALBINO RAMIREZ	MARIBEL CHAVEZ ROJAS	COSME HERNANDEZ JIMENEZ
10) MORELIA	11) MORELIA	54) MORELIA	1) MORELIA	1108	C1	DOMICILIO PARTICULAR, CALLE JACARANDAS, NÚMERO 410, COLONIA JARDINES DEL RINCÓN, CÓDIGO POSTAL 58270, MORELIA, MICHOACÁN, ENTRE CALLE CEDRO Y CALLE ÁLAMO	ALLISON ALONSO MENDOZA	ALICIA GUEVARA CHAVEZ	ANDREA CORTE CUETERO	MARTIN CALDERON GUERRERO	DANIEL LAMBERTO AYALA SUAREZ	SILVIA CRUZ SERRATO	JULIO CESAR FERREYRA DOMINGUEZ
10) MORELIA	11) MORELIA	54) MORELIA	1) MORELIA	1108	C2	DOMICILIO PARTICULAR, CALLE JACARANDAS, NÚMERO 410, COLONIA JARDINES DEL RINCÓN, CÓDIGO POSTAL 58270, MORELIA, MICHOACÁN, ENTRE CALLE CEDRO Y CALLE ÁLAMO	DANIELA LINNETE BEDOLLA PEREZ	MONSERRATH ALONSO MENDOZA	MARIA SONIA AGUIRRE ROSALEZ	BRENDA JAQUELIN CASTRO TENA	MONTSERRAT CALDERON CHAVEZ	KITZIA GUADALUPE GARCIA VAZQUEZ	MARTIN CORIA RANGEL
10) MORELIA	11) MORELIA	54) MORELIA	1) MORELIA	1109	B1	ESCUELA PRIMARIA URBANA FEDERAL JUSTO SIERRA, CALLE CAUCHO, SIN NÚMERO, COLONIA JARDINES DEL RINCÓN, CÓDIGO POSTAL 58270, MORELIA, MICHOACÁN, ENTRE CALLE EUCALIPTO Y CALLE SAUCE	GLORIA ELIZALDE MENDIOLA	VANESSA GUERRERO ZETINA	MONICA ANGUIANO GONZALEZ	FRANCISCO JAVIER DIAZ MURILLO	GUADALUPE GISELA CADENAS HERNANDEZ	MA TRINIDAD HERNANDEZ GARCIA	MARIO MINUTTI GUTIERREZ

Distrito Federal	Distrito Local	Municipio	Localidad	Sección	Casilla	Ubicación	Presidenta/e	Secretaria/o	1er. Escrutador	2do. Escrutador	1er. Suplente	2do. Suplente	3er. Suplente
10) MORELIA	11) MORELIA	54) MORELIA	1) MORELIA	1109	C1	ESCUELA PRIMARIA URBANA FEDERAL JUSTO SIERRA, CALLE CAUCHO, SIN NÚMERO, COLONIA JARDINES DEL RINCÓN, CÓDIGO POSTAL 58270, MORELIA, MICHOACÁN, ENTRE CALLE EUCALIPTO Y CALLE SAUCE	ADA CLEMENCIA GOMEZ VILLA	YORELI HUANTE PEREZ	GABRIELA JUANA CORTES DELGADO	DULCE PAULINA EQUIHUA QUEREA	MIGUEL ANGEL CARAPIA RAMIREZ	FRANCISCO MAGDALENO LOPEZ LOPEZ	BRAULIO ALCARAS ALCANTAR
10) MORELIA	17) MORELIA	54) MORELIA	1) MORELIA	1110	B1	COMISIÓN NACIONAL DEL AGUA, AVENIDA ACUEDUCTO, NÚMERO 3626, COLONIA POBLADO OCOLUSEN, CÓDIGO POSTAL 58270, MORELIA, MICHOACÁN, ACCESO POR LA CALLE TENIENTE CORONEL FRANCISCO PEÑUÑURI	JOSE JAIME GUTIERREZ FARIAS	JOSE ALBERTO BARRERA RIVERA	JESSICA DOMINGUEZ CHAVEZ	DANIELA MONSERRAT AGUILAR CAZAREZ	ABRAHAM GUERRERO CHAVEZ	MARCELA ARELI AGUILAR CAMBRON	YURITZI MORALES MATA
10) MORELIA	17) MORELIA	54) MORELIA	1) MORELIA	1110	C1	COMISIÓN NACIONAL DEL AGUA, AVENIDA ACUEDUCTO, NÚMERO 3626, COLONIA POBLADO OCOLUSEN, CÓDIGO POSTAL 58270, MORELIA, MICHOACÁN, ACCESO POR LA CALLE TENIENTE CORONEL FRANCISCO PEÑUÑURI	MARIO ALBERTO HIGAREDA SANJUAN	JUANA MARIA GORETTI RUANO HURTADO	SUSANA MEDINA MERCADO	MORELIA CHRYSSTELL ORTEGA SOLORZANO	CUAUHTEMOC ORTIZ NUÑEZ	PAOLA MICHEL CHAVEZ CALDERON	JUAN MARTIN LOPEZ SANCHEZ
10) MORELIA	17) MORELIA	54) MORELIA	1) MORELIA	1111	B1	JARDÍN DE NIÑOS VALLE AZUL MONTESSORI, CALLE CUBA, NÚMERO 55, COLONIA LAS AMÉRICAS, CÓDIGO POSTAL 58270, MORELIA, MICHOACÁN, ENTRE AVENIDA PANAMÁ Y AVENIDA URUGUAY	NIRANI AGUIRRE MONTOYA	LOURDES ARAIZA ARTOLOZAGA	JORGE CELESTINO ALVAREZ ARIAS	AELA BORUNDA PEREZ	AELA MARTINEZ BORUNDA	ELVIA PEREZ GOMEZ	BERENICE BALLESTEROS AVILA
10) MORELIA	17) MORELIA	54) MORELIA	1) MORELIA	1111	C1	JARDÍN DE NIÑOS VALLE AZUL MONTESSORI, CALLE CUBA, NÚMERO 55, COLONIA LAS AMÉRICAS, CÓDIGO POSTAL 58270, MORELIA, MICHOACÁN, ENTRE AVENIDA PANAMÁ Y AVENIDA URUGUAY	VERONICA APARICIO CORIA	LILIAN GONZALEZ ISLAS	LAURA ELENA ALVAREZ QUEZADA	JANETH GEORGINA DUEÑAS LOPEZ	CARLOS RAYMUNDO MENA DIAZ	JIMENA GUADALUPE MARTINEZ BALLESTEROS	ALEJANDRA RODRIGUEZ ESCARCEGA
10) MORELIA	17) MORELIA	54) MORELIA	1) MORELIA	1112	B1	COLEGIO LIBER DE MORELIA, CALLE MANUEL M. PONCE, NÚMERO 500, COLONIA CHAPULTEPEC ORIENTE, CÓDIGO POSTAL 58260, MORELIA, MICHOACÁN, ENTRE CALLE GENERAL JUAN JOSÉ BAZ Y CALLE GENERAL MANUEL BALBONTÍN	ITHZEL LILIANA FERNANDEZ MONTAÑO	REBECA RODRIGUEZ SANCHEZ	EDILBERTO AYALA PEÑALOZA	CARLOS HIRAM GARCIA SALAZAR	CARLOS ALBERTO CHAVEZ TINOCO	MARIA ESTHER RUIZ IBARRA	LILIA ORTIZ SANCHEZ
10) MORELIA	17) MORELIA	54) MORELIA	1) MORELIA	1112	C1	COLEGIO LIBER DE MORELIA, CALLE MANUEL M. PONCE, NÚMERO 500, COLONIA CHAPULTEPEC ORIENTE, CÓDIGO POSTAL 58260, MORELIA, MICHOACÁN, ENTRE CALLE GENERAL JUAN JOSÉ BAZ Y CALLE GENERAL MANUEL BALBONTÍN	IRERI ATZIMBA PALEO GARNICA	VIRGINIA ALCANTAR RODRIGUEZ	PALOMA CAZAREZ BACA	BRUNO ALEJANDRO GOMEZ DE LA CUEVA	JAVIER VILLASEÑOR ALCANTAR	ZOILA LEMUS VILICAÑA	ISABEL SANTILLAN ALCANTAR
10) MORELIA	17) MORELIA	54) MORELIA	1) MORELIA	1113	B1	JARDÍN DE NIÑOS EMILIO CARRANZA, CALLE GENERAL MANUEL BALBONTÍN, NÚMERO 206, COLONIA CHAPULTEPEC ORIENTE, CÓDIGO POSTAL 58260, MORELIA, MICHOACÁN, ENTRE CALLE ANASTACIO ZERECERO Y CALLE MANUEL M. PONCE	MIRKA ISABEL AGUIRRE CUEVAS	BEATRIZ ARRES RANGEL	MALLENY MICHELLE GARCIA SUAREZ	PAULINA GONZALEZ PEÑA	MARIA CECILIA GARCIDUEÑAS TAPIA	JUSTINA AGUIRRE TORRES	EDITH INEZ HENNEY ARTHUR
10) MORELIA	17) MORELIA	54) MORELIA	1) MORELIA	1113	C1	JARDÍN DE NIÑOS EMILIO CARRANZA, CALLE GENERAL MANUEL BALBONTÍN, NÚMERO 206, COLONIA CHAPULTEPEC ORIENTE, CÓDIGO POSTAL 58260, MORELIA, MICHOACÁN, ENTRE CALLE ANASTACIO ZERECERO Y CALLE MANUEL M. PONCE	GLORIA AGUIRRE LOPEZ	EFREN BARRAZA TOVAR	ARTURO ALBERTO GUZMAN CASTRO	CELIA NARANJO ESQUIVEL	LUCILA AGUILERA JIMENEZ	DIANA LAURA CAMPOS ROSAS	ALICIA BARRAGAN MEJIA
10) MORELIA	17) MORELIA	54) MORELIA	1) MORELIA	1114	B1	ESTACIONAMIENTO DE LA COMISIÓN EJECUTIVA ESTATAL DE ATENCIÓN A VÍCTIMAS, CALLE GENERAL MARIANO ARISTA, NÚMERO 300, COLONIA CHAPULTEPEC ORIENTE, CÓDIGO POSTAL 58260, MORELIA, MICHOACÁN, ESQUINA CALLE DOCTOR JUAN N. NAVARRO	JOSE LUIS GARCIA NAVA	NOHEMI ACUÑA CASTREJON	OCTAVIO ALANIS REYES	ULISES BADILLO DUQUE	MONICA MARIA VILICAÑA RODRIGUEZ	EVODIO DANIEL ROMERO CALDERON	CAMERINA GARCIA CHAVEZ
10) MORELIA	17) MORELIA	54) MORELIA	1) MORELIA	1114	C1	ESTACIONAMIENTO DE LA COMISIÓN EJECUTIVA ESTATAL DE ATENCIÓN A VÍCTIMAS, CALLE GENERAL MARIANO ARISTA, NÚMERO 300, COLONIA CHAPULTEPEC ORIENTE, CÓDIGO POSTAL 58260, MORELIA, MICHOACÁN, ESQUINA CALLE DOCTOR JUAN N. NAVARRO	JOSE REYES PALACIOS	FIDALMA MACARENA DE LA VEGA PAREDES	ALFREDO ANGUIANO ROMERO	JUDITH GUADALUPE CARBAJAL SIERRA	JUDITH ZULEIKA YIP AVILA	MARCO ANDRE ROMERO CALDERON	TANNYA DE LA CRUZ ALVAREZ
10) MORELIA	17) MORELIA	54) MORELIA	1) MORELIA	1115	B1	COLEGIO GASTRONÓMICO DE MORELIA, CALLE MÁRTIRES IRLANDESES, NÚMERO 44, COLONIA CHAPULTEPEC ORIENTE, CÓDIGO POSTAL 58260, MORELIA, MICHOACÁN, ENTRE CALLE H. COLEGIO MILITAR Y CALLE JOSÉ MARÍA REVILLA	VANESSA CAZARES LUQUIN	MARIA DE JESUS AGUADO CORTES	ERIC RAYMUNDO MAULEON RODRIGUEZ	ADRIANA MORENO AVALOS	MARIA SOLEDAD ALVAREZ ESPINOZA	EDITH MEDINA GAMA	STEPHANY VANESSA GUTIERREZ ALVAREZ
10) MORELIA	17) MORELIA	54) MORELIA	1) MORELIA	1115	C1	COLEGIO GASTRONÓMICO DE MORELIA, CALLE MÁRTIRES IRLANDESES, NÚMERO 44, COLONIA CHAPULTEPEC ORIENTE, CÓDIGO POSTAL 58260, MORELIA, MICHOACÁN, ENTRE CALLE H. COLEGIO MILITAR Y CALLE JOSÉ MARÍA REVILLA	MARIA GUADALUPE GARCIA MARTINEZ	RICARDO ARMANDO DE ALCAZAR MEDINA	GILBERTO RAUL MENDOZA ALVAREZ	LETICIA JOSEFINA RAMIREZ PONCE DE LEON	EDUARDO FLORES CABALLERO	ALEJANDRA MORENO AVALOS	MARIA DE LOURDES JUAREZ JIMENEZ
10) MORELIA	17) MORELIA	54) MORELIA	1) MORELIA	1116	B1	VET LIFE HOSPITAL VETERINARIO, CALLE BATALLA DE CASA MATA, NÚMERO 1297, COLONIA CHAPULTEPEC SUR, CÓDIGO POSTAL 58260, MORELIA, MICHOACÁN, ENTRE PRIVADA BATALLA 5 DE MAYO Y PRIMERA CERRADA BATALLA DE CASA MATA	MARIA ANTONIETA ROJAS FLORES	MARISELA ADAN ALMAZAN	HECTOR FERRANDO ESTRADA	ROGELIO LEAL CALDERON	ALEJANDRO SALDIVAR CHAVEZ	GRACIELA DEL CARMEN JUAREZ PULIDO	MARIA GUADALUPE ALDANA MONTAÑO
10) MORELIA	17) MORELIA	54) MORELIA	1) MORELIA	1116	C1	HERTEG TALLER DE LAMINADO Y PINTURA, CALLE BATALLA DE CASA MATA, NÚMERO 1064, COLONIA CHAPULTEPEC SUR, CÓDIGO POSTAL 58260, MORELIA, MICHOACÁN, ENTRE CALLE BATALLÓN DE MATAMAROS Y TERCERA PRIVADA DE CASA MATA	PRISCILA ALEJANDRA TERAN MARTINEZ	DAVID AARON ALFARO RUCILES	JOSE ADRIAN GARCIA RAMIREZ	JOSE GERARDO ORTIZ VILLANUEVA	JUAN AGUILERA MORALES	ZANDRA GABRIELA NATALIA MERCADO ALVAREZ	OLIVIA RUBIO SUAREZ
10) MORELIA	17) MORELIA	54) MORELIA	1) MORELIA	1117	B1	PENSIÓN Y ESTACIONAMIENTO, CALLE H. COLEGIO MILITAR, NÚMERO 275, COLONIA CHAPULTEPEC SUR, CÓDIGO POSTAL 58260, MORELIA, MICHOACÁN, ENTRE CALLE JUAN DE GRIJALVA Y CALLE 8 DE SEPTIEMBRE	RICARDO ALONSO ALEGRIA ALVAREZ	JOSE RAFAEL CABRERA GOMEZ	FATIMA DEL ROCIO GODOY FERNANDEZ	JOSE ANTONIO LOPEZ GONZALEZ	ARTURO CASTRO PARAMO	MA. DE LOURDES IBARRA CARBAJAL	OMAR TELLEZ GIRON CALDERON



Distrito Federal	Distrito Local	Municipio	Localidad	Sección	Casilla	Ubicación	Presidenta/e	Secretaria/o	1er. Escrutador	2do. Escrutador	1er. Suplente	2do. Suplente	3er. Suplente
10) MORELIA	17) MORELIA	54) MORELIA	1) MORELIA	1117	C1	PENSIÓN Y ESTACIONAMIENTO, CALLE H. COLEGIO MILITAR, NÚMERO 275, COLONIA CHAPULTEPEC SUR, CÓDIGO POSTAL 58260, MORELIA, MICHOACÁN, ENTRE CALLE JUAN DE GRIJALVA Y CALLE 8 DE SEPTIEMBRE	LETICIA BARRIGA GARCIA	JUDITH CALDERON SANTOYO	MARTHA IMELDA GONZALEZ HUERTA	MARIA ANTONIETA MIRABETE GALLARDO	MIGUEL ANGEL HERNANDEZ RIVERA	MARIBEL ROJAS VALDIVIAS	MARIA ELIZABETH CASTELLANOS VILICAÑA
10) MORELIA	17) MORELIA	54) MORELIA	1) MORELIA	1118	B1	JARDÍN DE NIÑOS LUPITA DÍEZ DE ARRIAGA, CALLE CASTILLO DE CHAPULTEPEC, SIN NÚMERO, COLONIA CHAPULTEPEC SUR, CÓDIGO POSTAL 58260, MORELIA, MICHOACÁN, ENTRE CALLE BATALLA DE LA ANGOSTURA Y CALLE GENERAL PEDRO MARÍA ANAYA	MINERVA LETICIA ALMANZA RAMOS	JOSE LUIS BEJARANO ROJAS	MARIO FERNANDEZ ARREYGUE	ELENA CAMPOS CAMACHO	SALVADOR LOZANO SILVA	LESLIE EDITH OLVERA MARTINEZ	IRMA MORENO PADILLA
10) MORELIA	17) MORELIA	54) MORELIA	1) MORELIA	1119	B1	UNIVERSIDAD MONTEER, AVENIDA LÁZARO CÁRDENAS, NÚMERO 1760, COLONIA CHAPULTEPEC SUR, CÓDIGO POSTAL 58260, MORELIA, MICHOACÁN, ACCESO POR CALLE COLEGIO MILITAR	MARIO ALEJANDRO BEDOLLA E. MARES	BRANDON GEOVANNI ALCARAZ MEDINA	WALTER ARIZMENDI CRUZ	JUAN MANUEL BARRAGAN TAME	WENDY EVELIN ABARCA BAHENA	ELIZABETH BANDERAS VEZ	MA REFUGIO BARRAGAN GUTIERREZ
10) MORELIA	17) MORELIA	54) MORELIA	1) MORELIA	1120	B1	JARDÍN DE NIÑOS JUANA DE ARCO, CALLE RÍO AMATLÁN, NÚMERO 479, COLONIA VENTURA PUENTE, CÓDIGO POSTAL 58020, MORELIA, MICHOACÁN, ESQUINA AVENIDA SOLIDARIDAD	LARISSA CISNEROS CARBAJAL	DIANA ERICA BARAJAS SERVIN	MARIA GUADALUPE ELIZABETH DELGADO ACEVES	SUSANA PATRICIA DUEÑAS MOLINA	FERNANDA DIAZ OLIVERA	FATIMA VIRIDIANA FERREYRA CAMPOS	MATEO BAUTISTA AVALOS
10) MORELIA	17) MORELIA	54) MORELIA	1) MORELIA	1120	C1	JARDÍN DE NIÑOS JUANA DE ARCO, CALLE RÍO AMATLÁN, NÚMERO 479, COLONIA VENTURA PUENTE, CÓDIGO POSTAL 58020, MORELIA, MICHOACÁN, ESQUINA AVENIDA SOLIDARIDAD	ERANDI LISSET AVALOS ABURTO	ERENDIRA BARAJAS SERVIN	SANDRA CELENE DOMINGUEZ FIGUEROA	ANA LIZETH ESTRADA CALDERON	ROSAURA AYALA AYALA	MARTIN FLORES GONZALEZ	MANUEL CAMPOS CORONA
10) MORELIA	17) MORELIA	54) MORELIA	1) MORELIA	1121	B1	ESTACIONAMIENTO DIRECCIÓN DE CATASTRO DEL ESTADO DE MICHOACÁN, AVENIDA LÁZARO CÁRDENAS, NÚMERO 1016, COLONIA VENTURA PUENTE, CÓDIGO POSTAL 58020, MORELIA, MICHOACÁN, ACCESO POR CALLE MIGUEL DE CERVANTES SAAVEDRA	SAMUEL SANTIAGO AGUIRRE CHAVEZ	SANDRA MARIELA AMARO TORRES	LETICIA BERMUDEZ CASTELLANOS	MAURICIO ADRIAN ARMENTA VILLAGOMEZ	SELENE ARMENTA VILLAGOMEZ	ALEXIS GAEL CHAVEZ YEPEZ	JOSE ENRIQUE ARMENTA VILLAGOMEZ
10) MORELIA	17) MORELIA	54) MORELIA	1) MORELIA	1121	C1	ESTACIONAMIENTO DIRECCIÓN DE CATASTRO DEL ESTADO DE MICHOACÁN, AVENIDA LÁZARO CÁRDENAS, NÚMERO 1016, COLONIA VENTURA PUENTE, CÓDIGO POSTAL 58020, MORELIA, MICHOACÁN, ACCESO POR CALLE MIGUEL DE CERVANTES SAAVEDRA	JUAN AMARO AGUILAR	WENDY LIZETH BARRERA VILLATORO	MAYRA VIANEY BRAVO FACIO	ANDREA AGUIRRE OCHOA	ROSA MARGARITA BARCENAS MORENO	MARCO ANTONIO ANGUIANO GUZMAN	VERONICA CORRAL GUZMAN
10) MORELIA	17) MORELIA	54) MORELIA	1) MORELIA	1122	B1	DOMICILIO PARTICULAR, CALLE GERTRUDIS BOCANEGRA, NÚMERO 1349, COLONIA VENTURA PUENTE, CÓDIGO POSTAL 58020, MORELIA, MICHOACÁN, ENTRE CALLE LAGUNA DE PARRAS Y CALLE LAGO DE CAMÉCUARO	MARIA DE LOS ANGELES AGUILAR JIMENEZ	SAMANTHA JENIFER ALCANTAR CASTAÑEDA	GUSTAVO ANTONIO GUZMAN ACOSTA	KARLA MARCELA GOMEZ TAPIA	MARIA GUADALUPE ACOSTA AVILA	LUCIA CASIMIRO AYALA	MA. GUADALUPE FUENTES CORIA
10) MORELIA	17) MORELIA	54) MORELIA	1) MORELIA	1122	C1	DOMICILIO PARTICULAR, CALLE GERTRUDIS BOCANEGRA, NÚMERO 1349, COLONIA VENTURA PUENTE, CÓDIGO POSTAL 58020, MORELIA, MICHOACÁN, ENTRE CALLE LAGUNA DE PARRAS Y CALLE LAGO DE CAMÉCUARO	YUNUEN AGUILAR LEON	EVELYN DIAZ CASIMIRO	CHRISTIAN SONNY CARDENAS CORDONA	RODRIGO GUTIERREZ CORTES	ALONDRA DARIANA DIAZ CASIMIRO	GABRIELA ALCANTAR MARTINEZ	MARIA DEL CARMEN GUILLEN RUIZ
10) MORELIA	17) MORELIA	54) MORELIA	1) MORELIA	1123	B1	DOMICILIO PARTICULAR, CALLE LAGO DE CAMÉCUARO, NÚMERO 471, COLONIA VENTURA PUENTE, CÓDIGO POSTAL 58020, MORELIA, MICHOACÁN, ENTRE CALLE RÍO COAHUAYANA Y CALLE RÍO YAQUI	CLAUDIA AGUILAR CHAVEZ	MARIA LETICIA ALFARO AGUIRRE	MARIA SANDRA MARTINEZ GUERRERO	JHOVANI SALVADOR BALTAZAR PEÑA	EDUARDO SAMAY ANGELES PEREZ	GERARDO LINARES ALVA	GUADALUPE ESQUIVEL MAGAÑA
10) MORELIA	17) MORELIA	54) MORELIA	1) MORELIA	1123	C1	DOMICILIO PARTICULAR, CALLE LAGO DE CAMÉCUARO, NÚMERO 471, COLONIA VENTURA PUENTE, CÓDIGO POSTAL 58020, MORELIA, MICHOACÁN, ENTRE CALLE RÍO COAHUAYANA Y CALLE RÍO YAQUI	AGUSTIN ALCARAZ AMBRIZ	MARCO ANTONIO CALDERON TOVAR	CLAUDIA ANGELICA OCHOA GUTIERREZ	HORTENCIA FERNANDEZ GUTIERREZ	ESTHER GUADALUPE BALLESTEROS PONCE	MA. CANDELARIA ARAGON ESTRADA	PEDRO BALLESTEROS BEDOLLA
10) MORELIA	17) MORELIA	54) MORELIA	1) MORELIA	1124	B1	ESCUELA PRIMARIA MANUEL ÁVILA CAMACHO, CALLE LAGO DE PÁTZCUARO, NÚMERO 572, COLONIA VENTURA PUENTE, CÓDIGO POSTAL 58020, MORELIA, MICHOACÁN, ENTRE CALLE VICENTE SANTA MARÍA Y CALLE RÍO NAZAS	ENEIDA AMAYA ORTIZ	JOSE HUGO SIGIFREDO ALVA SILVA	JOSE PEDRO ANGELES JASSO	MA. VICTORIA ARTEAGA RAUDA	MARIA GUADALUPE CERVANTES MAGAÑA	MARIA DOLORES JOSEFINA CONTRERAS ROSAS	ANA CORTES MARTINEZ
10) MORELIA	17) MORELIA	54) MORELIA	1) MORELIA	1125	B1	UNIVERSIDAD DE DURANGO CAMPUS MORELIA, AVENIDA LÁZARO CÁRDENAS, NÚMERO 750, COLONIA VENTURA PUENTE, CÓDIGO POSTAL 58020, MORELIA, MICHOACÁN, ENTRE PRIVADA TEPEYAC Y CALLE VICENTE SANTA MARÍA	TLALOC CORNEJO CAUSSOR	ADRIANA SELENE CALVILLO ORTIZ	JUVENAL CERVANTES OLVERA	ATHENEA CORNEJO MENDEZ	MIGUEL GIL GARCIA	MARTIN JARAMILLO ELGUERO	ROCIO JARAMILLO ELGUERO
10) MORELIA	17) MORELIA	54) MORELIA	1) MORELIA	1125	C1	UNIVERSIDAD DE DURANGO CAMPUS MORELIA, AVENIDA LÁZARO CÁRDENAS, NÚMERO 750, COLONIA VENTURA PUENTE, CÓDIGO POSTAL 58020, MORELIA, MICHOACÁN, ENTRE PRIVADA TEPEYAC Y CALLE VICENTE SANTA MARÍA	HECTOR DANIEL GONZALEZ MALDONADO	JOSE FERREYRA OROZCO	ANTONIO CALVILLO VARGAS	ROSA DEL TORO CASTELLANOS	EISEO HERNANDEZ CERNA	MARIA DIOCELINA OLIMPIA GUZMAN PEREZ	CATALINA ALBOR SAUCEDO
10) MORELIA	17) MORELIA	54) MORELIA	1) MORELIA	1126	B1	ESTACIONAMIENTO DE LA ROSTICERÍA POLLO CHONCHO, CALLE VASCO DE QUIROGA, NÚMERO 10, COLONIA VENTURA PUENTE, CÓDIGO POSTAL 58020, MORELIA, MICHOACÁN, ESQUINA AVENIDA LÁZARO CÁRDENAS	CUAUHTEMOC ESPINOSA PEREZ	LAURA AGUILAR PINEDA	IRMA PADILLA LOPEZ	SARA GAMIÑO GARCIA	J. JESUS MONTUFAR CHUELA	MARIA DEL ROSARIO LOPEZ VAZQUEZ	JULIO CESAR AVALOS MEDINA
10) MORELIA	17) MORELIA	54) MORELIA	1) MORELIA	1126	C1	ESTACIONAMIENTO DE LA ROSTICERÍA POLLO CHONCHO, CALLE VASCO DE QUIROGA, NÚMERO 10, COLONIA VENTURA PUENTE, CÓDIGO POSTAL 58020, MORELIA, MICHOACÁN, ESQUINA AVENIDA LÁZARO CÁRDENAS	HILDA TERESA AGUILAR PINEDA	VICTOR HUGO BAEZA ORTIZ	MARIANA GABRIELA PEREZ OROZCO	FERNANDO MAGAÑA RICO	MIGUEL RANGEL MORA	JOSE ADRIAN ANDRADE FONSECA	ATZIRI BEATRIZ GAYTAN HERNANDEZ

Distrito Federal	Distrito Local	Municipio	Localidad	Sección	Casilla	Ubicación	Presidenta/e	Secretaria/o	1er. Escrutador	2do. Escrutador	1er. Suplente	2do. Suplente	3er. Suplente
10) MORELIA	17) MORELIA	54) MORELIA	1) MORELIA	1127	B1	DOMICILIO PARTICULAR, CALLE LAGO DE CUITZEO, NÚMERO 258, COLONIA VENTURA PUENTE, CÓDIGO POSTAL 58020, MORELIA, MICHOACÁN, ENTRE CALLE RÍO NAZAS Y CALLE VASCO DE QUIROGA	PATRICIA ABRAHAM PEÑALOZA	JOSE ALFONSO ALCARAZ LARA	MARIO ALBERTO BUCIO GUZMAN	HECTOR MANUEL AVALOS GARCIA	MARINA ARIAS VENEGAS	ARMANDO ANGELES JASSO	M. BELEM AYALA LOEZA
10) MORELIA	17) MORELIA	54) MORELIA	1) MORELIA	1127	C1	DOMICILIO PARTICULAR, CALLE LAGO DE CUITZEO, NÚMERO 258, COLONIA VENTURA PUENTE, CÓDIGO POSTAL 58020, MORELIA, MICHOACÁN, ENTRE CALLE RÍO NAZAS Y CALLE VASCO DE QUIROGA	MARIA SALUD ROSALVA ALVAREZ GOMEZ	ANABEL ANDRADE PEREZ	PAULINA ANDRADE PEREZ	LAURA ISABEL AVALOS GARCIA	HECTOR HUGO AVALOS MEDINA	MARIA EUSTOLIA ALVAREZ SALTO	VERONICA BUCIO GUZMAN
10) MORELIA	17) MORELIA	54) MORELIA	1) MORELIA	1128	B1	AUDITORIO MUNICIPAL, AVENIDA MORELOS SUR, NÚMERO 1080, COLONIA VENTURA PUENTE, CÓDIGO POSTAL 58020, MORELIA, MICHOACÁN, ENTRE CALLE LAGO DE CHAPALA Y CALLE LAGO DE PÁTZCUARO	CARLOS MANUEL OCHOA ROMERO	J.JESUS MORALES VELAZQUEZ	MARIA YOLANDA GAMÍÑO MARTINEZ	JORGE RODRIGO GARCIA GUZMAN	REYNA VANESSA ABURTO VAZQUEZ	RAMON CHAVEZ CORNEJO	CINTHYA JOSELINE GOMEZ ZAMORA
10) MORELIA	17) MORELIA	54) MORELIA	1) MORELIA	1128	C1	AUDITORIO MUNICIPAL, AVENIDA MORELOS SUR, NÚMERO 1080, COLONIA VENTURA PUENTE, CÓDIGO POSTAL 58020, MORELIA, MICHOACÁN, ENTRE CALLE LAGO DE CHAPALA Y CALLE LAGO DE PÁTZCUARO	OLGA LILIA DURAN GUTIERREZ	JUANA DURAN ALTAMIRANO	JAIME HOMAR GARCIA ALFARO	SERGIO JESUS MORENO ESTRADA	BRAYAN NILA MOSQUEDA	LEOBARDO GAITAN ROSAS	KATHIA MONSERRAT GAYTAN VILLA
10) MORELIA	17) MORELIA	54) MORELIA	1) MORELIA	1129	B1	TALLER ELÉCTRICO DÍAZ, CALLE LAGO DE TEQUESQUITENGO, NÚMERO 375, COLONIA VENTURA PUENTE, CÓDIGO POSTAL 58020, MORELIA, MICHOACÁN, ENTRE CALZADA JUÁREZ Y CALLE ABASOLO	SABAS AMEZCUA GUZMAN	IRU ALEJANDRO CAMACHO CASTRO	EDDY PANIAGUA GARFIAS	ANGEL RAUL MARTINEZ CASTILLO	RUBEN FLORES OLIVO	GLORIA GARCIA ROSAS	JUAN FRANCISCO MEDINA VALDEZ
10) MORELIA	17) MORELIA	54) MORELIA	1) MORELIA	1129	C1	TALLER ELÉCTRICO DÍAZ, CALLE LAGO DE TEQUESQUITENGO, NÚMERO 375, COLONIA VENTURA PUENTE, CÓDIGO POSTAL 58020, MORELIA, MICHOACÁN, ENTRE CALZADA JUÁREZ Y CALLE ABASOLO	NORMA ALICIA AYALA ZAMUDIO	DOREYDA HERREJON ANITA	MARTHA PATRICIA ZUÑIGA RODRIGUEZ	PATRICIA CALDERON PALMEÑO	GILBERTO PARRA OLIVO	MARIA LUCIA MURILLO APARICIO	ISIDRO SANCHEZ ARREOLA
10) MORELIA	17) MORELIA	54) MORELIA	1) MORELIA	1130	B1	ESCUELA PRIMARIA INDEPENDENCIA, CALZADA JUÁREZ, NÚMERO 440, COLONIA JUÁREZ, CÓDIGO POSTAL 58010, MORELIA, MICHOACÁN, ENTRE CALLE ZAMORA Y CALLE URUAPAN	CELESTINO SAMUEL BEDOLLA MESA	ANA JOCELYN CORTES ROMERO	PAOLA AREVALO CHAVEZ	ERENDIRA ALONDRA CAMARGO GARCIA	MARIA SALUD TRINIDAD AVILA LOEZA	OLIVIA MARTINEZ GOMEZ	SIMON HERRERA LAZARO
10) MORELIA	17) MORELIA	54) MORELIA	1) MORELIA	1130	C1	ESCUELA PRIMARIA INDEPENDENCIA, CALZADA JUÁREZ, NÚMERO 440, COLONIA JUÁREZ, CÓDIGO POSTAL 58010, MORELIA, MICHOACÁN, ENTRE CALLE ZAMORA Y CALLE URUAPAN	MARBELLA CARAPIA GONZALEZ	ANDREA ESCALERA CAMARGO	XAVIER BATALLA MEJIA	MARIA AMPARO PADILLA HERNANDEZ	MARCELA CHAVEZ GUTIERREZ	ALONDRA RODRIGUEZ VILLANUEVA	TIARA GUADALUPE PEREZ GUTIERREZ
10) MORELIA	17) MORELIA	54) MORELIA	1) MORELIA	1140	B1	CIUDAD UNIVERSITARIA DE LA UNIVERSIDAD MICHOACANA DE SAN NICOLÁS DE HIDALGO, AVENIDA UNIVERSIDAD, SIN NÚMERO, COLONIA VILLA UNIVERSIDAD, CÓDIGO POSTAL 58060, MORELIA, MICHOACÁN, EDIFICIO OMEGA 1 FACULTAD DE INGENIERÍA ELÉCTRICA	CYNTHIA YURIKHY LOPEZ TINOCO	ABREY ALBERTO CARRASCO ROCHIN	JESSICA YAMILET ANDRADE MUNGUIA	KARLA YANET CARBAJAL RIVAS	MARIA DEL CARMEN GONZALEZ ALVARADO	JAVIER MIRANDA ESPINOZA	REYNA ROCHA VARGAS
10) MORELIA	17) MORELIA	54) MORELIA	1) MORELIA	1154	B1	SALÓN XANGARI, CIRCUITO UACUSECHA, SIN NÚMERO, FRACCIONAMIENTO XANGARI, CÓDIGO POSTAL 58089, MORELIA, MICHOACÁN, POR LA GASOLINERA SALIDA A PÁTZCUARO	ALICIA BECERRA GOMEZ	CINTHIA CABRERA CARRISALES	FABIOLA CAMPOS GRIJALVA	MARIA DE LOURDES CASTRO COBARRUBIAS	BLANCA NURY ALVAREZ CABALLERO	SERGIO RAUL CARDENAS SERES	RUBEN BECERRA ABURTO
10) MORELIA	17) MORELIA	54) MORELIA	1) MORELIA	1155	B1	JARDÍN DE NIÑOS DANIEL DELGADILLO, ANDADOR TIRIPETI, NÚMERO 187, FRACCIONAMIENTO XANGARI, CÓDIGO POSTAL 58089, MORELIA, MICHOACÁN, ENTRE CALLE CUPANDA Y CALLE ECHERI	MA. CARMEN AGUIRRE AVELLANEDA	ROBERTO AVILA ZUÑIGA	ELDA MARIANA CAMPOS TORRES	GUSTAVO CORDOVA RANGEL	JULIO ALBERTO ALVA SOSA	MIGUEL BECERRIL VILLEGAS	HERLINDA HERMELINDA CERVANTES SERVIN
10) MORELIA	17) MORELIA	54) MORELIA	1) MORELIA	1155	C1	JARDÍN DE NIÑOS DANIEL DELGADILLO, ANDADOR TIRIPETI, NÚMERO 187, FRACCIONAMIENTO XANGARI, CÓDIGO POSTAL 58089, MORELIA, MICHOACÁN, ENTRE CALLE CUPANDA Y CALLE ECHERI	FERNANDO ARMENTA MEDINA	ELIOT JAFET BARRERA MAGO	ESPERANZA CONTRERAS SANCHEZ	HILDA CONSTANTINO VILLASECA	OSCAR ABEL BAZAN CORTES	SILVIA PATRICIA CAMPOS CERANO	BERTHA CERVANTES GOMEZ
10) MORELIA	17) MORELIA	54) MORELIA	1) MORELIA	1156	B1	DOMICILIO PARTICULAR, CIRCUITO UACUSECHA, NÚMERO 1155, FRACCIONAMIENTO XANGARI, CÓDIGO POSTAL 58089, MORELIA, MICHOACÁN, A MEDIA CUADRA DE LA CALLE CANACUA	JANNET ANAYA ARTEAGA	ERIC CAUDILLO VALDEZ	VANESSA CALDERON GUERRERO	SAMANTHA DARINKA CAZAREZ GUZMAN	ALMA DELIA GONZALEZ RAMIREZ	MIREYA CHAVEZ BARRERA	ROBERTO DE LA FUENTE PEREZ
10) MORELIA	17) MORELIA	54) MORELIA	1) MORELIA	1157	B1	DOMICILIO PARTICULAR, CALLE DURAZNO, NÚMERO 425, FRACCIONAMIENTO LA HUERTA, CÓDIGO POSTAL 58089, MORELIA, MICHOACÁN, ENTRE CALLE CHABACANO Y CALLE DE LA CHIRIMOYA	ENRIQUE BECERRA SEGOVIA	GLORIA MAGDALENA GUZMAN APARICIO	JUAN PABLO NEUMAIER CASTILLO	VIDAL PINEDA AGUIRRE	ALEJANDRA OLIVOS HERNANDEZ	FERNANDO NAVA CORONEL	GAEL ENRIQUE CABRERA SARABIA
10) MORELIA	17) MORELIA	54) MORELIA	1) MORELIA	1158	B1	ESCUELA PRIMARIA MORELIA 150 ANIVERSARIO, CALLE SANDÍA, NÚMERO 243, FRACCIONAMIENTO LA HUERTA, CÓDIGO POSTAL 58089, MORELIA, MICHOACÁN, ENTRE CALLE PIÑA Y CALLE GUANÁBANA	PATRICIA ALVARADO PORTILLO	SOFIA ANGELICA LEYVA ORDUÑA	ALEJANDRO GARAY ABONCE	LUIS RODOLFO AMBRIZ SANCHEZ	KARLA ARIAS SERRANO	ADALBERTO MARQUEZ MATA	ROBERTO ANGUIANO MENDEZ
10) MORELIA	17) MORELIA	54) MORELIA	1) MORELIA	1158	C1	ESCUELA PRIMARIA MORELIA 150 ANIVERSARIO, CALLE SANDÍA, NÚMERO 243, FRACCIONAMIENTO LA HUERTA, CÓDIGO POSTAL 58089, MORELIA, MICHOACÁN, ENTRE CALLE PIÑA Y CALLE GUANÁBANA	ESPERANZA DIAZ GUTIERREZ	MARIA DE LOS ANGELES LEYVA VILLOBOS	LORENZA HERNANDEZ MARTINEZ	LUIS ROBERTO CHIROT ALANIS	IRENE ELIZABETH DELGADO AVALOS	RENE ALVARADO MATEO	ALFREDO ESPINOSA ANGELES
10) MORELIA	17) MORELIA	54) MORELIA	1) MORELIA	1158	C2	ESCUELA PRIMARIA MORELIA 150 ANIVERSARIO, CALLE SANDÍA, NÚMERO 243, FRACCIONAMIENTO LA HUERTA, CÓDIGO POSTAL 58089, MORELIA, MICHOACÁN, ENTRE CALLE PIÑA Y CALLE GUANÁBANA	VERONICA CHAVEZ GUERRERO	LAURA ADRIANA ACOSTA BAÑALES	ANTONIO ENRIQUE HERNANDEZ REYES	GEORGINA LARA CORREA	JUAN PABLO FLORES SANCHEZ	GABRIELA ALVAREZ ROSALES	BENITO ESPINOZA ANGELES
10) MORELIA	17) MORELIA	54) MORELIA	1) MORELIA	1158	C3	ESCUELA PRIMARIA MORELIA 150 ANIVERSARIO, CALLE SANDÍA, NÚMERO 243, FRACCIONAMIENTO LA HUERTA, CÓDIGO POSTAL 58089, MORELIA, MICHOACÁN, ENTRE CALLE PIÑA Y CALLE GUANÁBANA	ROSENDO GAONA CHAVEZ	JEAN FERNANDO BAEZ SANCHEZ	THANIA FERNANDA MARTINEZ ALONSO	AITANA VALENTINA LEON CORNEJO	MA ISABEL GARCIA GARCIA	YOALI ARREZ RANGEL	VERONICA HERNANDEZ HERRERA

Distrito Federal	Distrito Local	Municipio	Localidad	Sección	Casilla	Ubicación	Presidenta/e	Secretaria/o	1er. Escrutador	2do. Escrutador	1er. Suplente	2do. Suplente	3er. Suplente
10) MORELIA	17) MORELIA	54) MORELIA	1) MORELIA	1159	B1	DIRECCIÓN DE TRANSFORMACIÓN DIGITAL DE LA UNIVERSIDAD MICHOACANA DE SAN NICOLÁS DE HIDALGO, CALLE ZARZAMORA, NÚMERO 99, COLONIA VISTA HERMOSA, CÓDIGO POSTAL 58056, MORELIA, MICHOACÁN, ENTRE CALLE NUEZ Y CALLE CAPULÍN	ANA LILIA ACOSTA LUA	FRANCISCO CUITLAHUAC GIRON CARRILLO	SARA MARIA CERPA ESTRADA	CECILIA HERRERA ABARCA	DANA SOFIA ABARCA LOEZA	ANTONIO IBARRA MAGAÑA	CINTHIA KRISTAL ACOSTA PEREZ
10) MORELIA	17) MORELIA	54) MORELIA	1) MORELIA	1159	C1	DIRECCIÓN DE TRANSFORMACIÓN DIGITAL DE LA UNIVERSIDAD MICHOACANA DE SAN NICOLÁS DE HIDALGO, CALLE ZARZAMORA, NÚMERO 99, COLONIA VISTA HERMOSA, CÓDIGO POSTAL 58056, MORELIA, MICHOACÁN, ENTRE CALLE NUEZ Y CALLE CAPULÍN	IVAN AGUILAR RUIZ	PATRICIA MONTSERRAT GUDIÑO MAGALLON	EDITH JULISSA ESPARZA VERDUZCO	MA LETIZIA HURTADO ORTIZ	VERONICA ACOSTA VILLEGAS	MARTIN EMILIANO LEON RODRIGUEZ	TERESA CALDERON CASTRO
10) MORELIA	17) MORELIA	54) MORELIA	1) MORELIA	1159	C2	DIRECCIÓN DE TRANSFORMACIÓN DIGITAL DE LA UNIVERSIDAD MICHOACANA DE SAN NICOLÁS DE HIDALGO, CALLE ZARZAMORA, NÚMERO 99, COLONIA VISTA HERMOSA, CÓDIGO POSTAL 58056, MORELIA, MICHOACÁN, ENTRE CALLE NUEZ Y CALLE CAPULÍN	JAIME CERDA JACOBO	MARIANA LAGUNAS PEREZ	GUILLERMO GALLEGOS RAMIREZ	SINHUE JIMENEZ SUASTEGUI	GUILLERMO AGUILAR GUZMAN	BRENDA BERENICE AMADOR GARCIA	GABRIELA ALVAREZ JIMENEZ
10) MORELIA	17) MORELIA	54) MORELIA	1) MORELIA	1159	C3	DIRECCIÓN DE TRANSFORMACIÓN DIGITAL DE LA UNIVERSIDAD MICHOACANA DE SAN NICOLÁS DE HIDALGO, CALLE ZARZAMORA, NÚMERO 99, COLONIA VISTA HERMOSA, CÓDIGO POSTAL 58056, MORELIA, MICHOACÁN, ENTRE CALLE NUEZ Y CALLE CAPULÍN	TANIA HERMILA GALINDO HERNANDEZ	VALERIA JAZMIN CISNEROS LOPEZ	CARLOS ANTONIO GONZALEZ DE COSIO GOMEZ	ARTURO JIMENEZ VILLANUEVA	RAMON AGUIRRE MARTINEZ	KARLA ANAHI AMADOR GARCIA	MARIA DOLORES GERARDA CAMACHO AGUILAR
10) MORELIA	17) MORELIA	54) MORELIA	1) MORELIA	1159	C4	DIRECCIÓN DE TRANSFORMACIÓN DIGITAL DE LA UNIVERSIDAD MICHOACANA DE SAN NICOLÁS DE HIDALGO, CALLE ZARZAMORA, NÚMERO 99, COLONIA VISTA HERMOSA, CÓDIGO POSTAL 58056, MORELIA, MICHOACÁN, ENTRE CALLE NUEZ Y CALLE CAPULÍN	NUBIA IRENE GIRON OSEGUERA	ANTONIO DE LA TORRE REBOLLAR	GOTFRIED GONZALEZ MIRANDA	SOFIA JUAREZ NIETO	ALFONSO BARRON MORALES	DANIELA ARIZMENDI TORRES	ZANELI ANAHIL HERRERA GARNICA
10) MORELIA	17) MORELIA	54) MORELIA	1) MORELIA	1159	C5	DIRECCIÓN DE TRANSFORMACIÓN DIGITAL DE LA UNIVERSIDAD MICHOACANA DE SAN NICOLÁS DE HIDALGO, CALLE ZARZAMORA, NÚMERO 99, COLONIA VISTA HERMOSA, CÓDIGO POSTAL 58056, MORELIA, MICHOACÁN, ENTRE CALLE NUEZ Y CALLE CAPULÍN	CARLOS BARBACHANO GARCIA	NADYA ABARCA ESPINO	DANIELA GONZALEZ ORTIZ	JUAN MANUEL JUAREZ RUIZ	JIMENA CATAÑO DIAZ BARRIGA	ANGEL CARREON SOLIS	GABRIEL ABURTO GOMEZ
10) MORELIA	17) MORELIA	54) MORELIA	1) MORELIA	1159	C6	DIRECCIÓN DE TRANSFORMACIÓN DIGITAL DE LA UNIVERSIDAD MICHOACANA DE SAN NICOLÁS DE HIDALGO, CALLE ZARZAMORA, NÚMERO 99, COLONIA VISTA HERMOSA, CÓDIGO POSTAL 58056, MORELIA, MICHOACÁN, ENTRE CALLE NUEZ Y CALLE CAPULÍN	CLARA GARDUÑO ORTIZ	RICARDO DANIEL AGUILAR OROZCO	IRMA ROSA HERNANDEZ REYES	MANUEL ARTURO LEMUS AGUIRRE	ELVIRA GONZALEZ NAVARRO	GERARDO LEMUS GARCIA	JORGE RAUL BARBACHANO LOPEZ
10) MORELIA	17) MORELIA	54) MORELIA	1) MORELIA	1162	B1	ESCUELA PRIMARIA HIMNO NACIONAL, CIRCUITO PINOS MICHOACANOS, NÚMERO 555, FRACCIONAMIENTO LOS PINOS DE MICHOACÁN, CÓDIGO POSTAL 58057, MORELIA, MICHOACÁN, ESQUINA CALLE PINO LACIO	GONZALO AGUILAR MEJIA	MA. DE LA LUZ BARRON RUIZ	MARIA LETICIA HERNANDEZ GRIMALDO	SERGIO MAZUCA ORTIZ	SARA VERONICA ALEJANDRE ESQUIVEL	MARIA DEL CARMEN DIAZ BARRIGA BARRERA	SELENE DOLORES MARTINEZ EQUIHUA
10) MORELIA	17) MORELIA	54) MORELIA	1) MORELIA	1162	C1	ESCUELA PRIMARIA HIMNO NACIONAL, CIRCUITO PINOS MICHOACANOS, NÚMERO 555, FRACCIONAMIENTO LOS PINOS DE MICHOACÁN, CÓDIGO POSTAL 58057, MORELIA, MICHOACÁN, ESQUINA CALLE PINO LACIO	ADRIANA AREVALO ROMERO	ANA LILIA FUENTES RIVERA	GABRIELA MARTHA MANZO MONTAÑO	RAMIRO OMMAR MOLINA MADRIGAL	DIANA CELESTE CASTAÑEDA MEXICANO	ATZIMBA TERESA DIAZ CAMACHO	LAURA ANGELICA MORENO GONZALEZ
10) MORELIA	17) MORELIA	54) MORELIA	1) MORELIA	1163	B1	PREPARATORIA INTERAMERICANA, CALZADA LA HUERTA, NÚMERO 2001, FRACCIONAMIENTO LOS PINOS DE MICHOACÁN, CÓDIGO POSTAL 58057, MORELIA, MICHOACÁN, ENTRE AVENIDA UNIVERSIDAD Y CIRCUITO PINOS MICHOACANOS	CLAUDIA MINERVA AGUILAR AYALA	ALVARO GONZALEZ CARDIEL	CARLA SOFIA BARRAGAN AGUILAR	EMILIO BIGURRA PIMENTEL	DIEGO CANO GUZMAN	FRANCISCO JAVIER CANCINO MORA	MARIA ISABEL SILVIA CABALLERO LARA
10) MORELIA	17) MORELIA	54) MORELIA	1) MORELIA	1163	C1	PREPARATORIA INTERAMERICANA, CALZADA LA HUERTA, NÚMERO 2001, FRACCIONAMIENTO LOS PINOS DE MICHOACÁN, CÓDIGO POSTAL 58057, MORELIA, MICHOACÁN, ENTRE AVENIDA UNIVERSIDAD Y CIRCUITO PINOS MICHOACANOS	JUAN MARTIN CAMARGO NATERAS	CARLOS AGUILAR LEMUS	FRANCISCA BARRAGAN GONZALEZ	MIGUEL ANGEL CALDERON ALCARAZ	DENISSE ITANDEHUI GODINEZ MARTINEZ	MA DOLORES ABARCA NUÑEZ	TOMAS CONTRERAS PADILLA
10) MORELIA	17) MORELIA	54) MORELIA	1) MORELIA	1163	C2	PREPARATORIA INTERAMERICANA, CALZADA LA HUERTA, NÚMERO 2001, FRACCIONAMIENTO LOS PINOS DE MICHOACÁN, CÓDIGO POSTAL 58057, MORELIA, MICHOACÁN, ENTRE AVENIDA UNIVERSIDAD Y CIRCUITO PINOS MICHOACANOS	LAURA LETICIA BALDERAS CONTRERAS	YURI YUNNUEN ALCARAZ MEJIA	LUIS BEJAR VEGA	ELIDA CAMARGO ALEJOS	ARIADNA ELIZABETH BONAPARTE RUIZ	LUZ MARIA BARAJAS VILLASEÑOR	SILVIA ESPERANZA AGUILAR BARRIOS
10) MORELIA	17) MORELIA	54) MORELIA	1) MORELIA	1164	B1	JARDÍN DE NIÑOS JUANA PAVÓN DE MORELOS, CALLE HOLANDA, NÚMERO 194, COLONIA INFONAVIT VILLA UNIVERSIDAD, CÓDIGO POSTAL 58060, MORELIA, MICHOACÁN, ENTRE CALLE BRUSELAS Y CALLE VIENA	LILIA EDUWIGES AGUIAR JIMENEZ	LUIS FELIPE DEL CASTILLO PEREZ	MARIA ALELI ALMARAZ ESPINOSA	MA. ELENA BECERRA CONTRERAS	DULCE LISSETTE CORTES LEAL	BEATRIZ ALATORRE ZENDEJAS	ELVIA LETICIA ARTEAGA CANCHOLA
10) MORELIA	17) MORELIA	54) MORELIA	1) MORELIA	1164	C1	JARDÍN DE NIÑOS JUANA PAVÓN DE MORELOS, CALLE HOLANDA, NÚMERO 194, COLONIA INFONAVIT VILLA UNIVERSIDAD, CÓDIGO POSTAL 58060, MORELIA, MICHOACÁN, ENTRE CALLE BRUSELAS Y CALLE VIENA	LILIA CABRERA CHAVEZ	ALEJANDRO FERNANDEZ HURTADO	JOSE RODOLFO APARICIO MENDOZA	CARLA SUSANA BETANCOURT MENDOZA	NYX ALEJANDRA GOMEZ GARCIA	EDGARDO DAVID ALFARO CABRERA	JUAN CARLOS CORTES OCHOA
10) MORELIA	17) MORELIA	54) MORELIA	1) MORELIA	1164	C2	JARDÍN DE NIÑOS JUANA PAVÓN DE MORELOS, CALLE HOLANDA, NÚMERO 194, COLONIA INFONAVIT VILLA UNIVERSIDAD, CÓDIGO POSTAL 58060, MORELIA, MICHOACÁN, ENTRE CALLE BRUSELAS Y CALLE VIENA	AZUCENA CASTILLO VELAZQUEZ	MARIANA GARCIA HERNANDEZ	MARTHA GUADALUPE AYALA ANGELES	MARCOS BRAVO SALTO	MARIA GUADALUPE GONZALEZ GARCIA	MARTHA LAURA ALVAREZ OSEGUERA	MARIA HELIA AGUILAR ALONZO
10) MORELIA	17) MORELIA	54) MORELIA	1) MORELIA	1165	B1	ESCUELA PRIMARIA JESÚS ROMERO FLORES, CALLE HOLANDA, NÚMERO 250, COLONIA VILLA UNIVERSIDAD, CÓDIGO POSTAL 58060, MORELIA, MICHOACÁN, ENTRE CALLE ITALIA Y CALLE GINEBRA	MARIA YOLANDA MARGARITA CHAVEZ HUERTA	LADA DOMRATCHEVA LVOVA	MARISOL CAMARENA RODRIGUEZ	RUBI AGUILAR CHAVEZ	LORENZO ACOSTA ESCOBEDO	DIEGO ALBERTO MENDOZA CARCAIMO	MA. LEONOR GUZMAN SOLIZ

Distrito Federal	Distrito Local	Municipio	Localidad	Sección	Casilla	Ubicación	Presidenta/e	Secretaria/o	1er. Escrutador	2do. Escrutador	1er. Suplente	2do. Suplente	3er. Suplente
10) MORELIA	17) MORELIA	54) MORELIA	1) MORELIA	1165	C1	ESCUELA PRIMARIA JESÚS ROMERO FLORES, CALLE HOLANDA, NÚMERO 250, COLONIA VILLA UNIVERSIDAD, CÓDIGO POSTAL 58060, MORELIA, MICHOACÁN, ENTRE CALLE ITALIA Y CALLE GINEBRA	MARIA OLIMPIA CRUZ AYALA	VICTOR SANTOS ACOSTA MADUEÑO	DENISSE ORTEGA LIMON	RAFAEL GARIBAY PEÑALOZA	ROSALBA CORIA CALDERON	IMELDA ALVAREZ SOLIS	JAVIER ALCAUTER RAYAS
10) MORELIA	17) MORELIA	54) MORELIA	1) MORELIA	1166	B1	INSTITUTO THOMAS ALVA EDISON, CALLE POLONIA, NÚMERO 273, COLONIA VILLA UNIVERSIDAD, CÓDIGO POSTAL 58060, MORELIA, MICHOACÁN, ACCESO POR CALLE VALLE DE MARAVATÍO	BLANCA OFELIA AGUILAR CISNEROS	DIANA LORENA AGUILAR TOVAR	BENITO ARROYO MARTINEZ	THELMA EUGENIA BAJOS VALVERDE	MANUEL ALEJANDRO CORREA CASTRO	MARIA ELBA GAONA HERNANDEZ	JOSE GALICIA CARMONA
10) MORELIA	17) MORELIA	54) MORELIA	1) MORELIA	1166	C1	INSTITUTO THOMAS ALVA EDISON, CALLE POLONIA, NÚMERO 273, COLONIA VILLA UNIVERSIDAD, CÓDIGO POSTAL 58060, MORELIA, MICHOACÁN, ACCESO POR CALLE VALLE DE MARAVATÍO	ALEJANDRO BRAVO PATIÑO	GEORGINA DOMINGUEZ MENDEZ	ANTONIO ARROYO REYES	QUIRINO BETANCOURT CASTELLANOS	VITELIA CORTES VEGA	JUAN PABLO ARREYGUE ZAVALA	ALICIA ALCAUTER RAYAS
10) MORELIA	17) MORELIA	54) MORELIA	1) MORELIA	1166	C2	INSTITUTO THOMAS ALVA EDISON, CALLE POLONIA, NÚMERO 273, COLONIA VILLA UNIVERSIDAD, CÓDIGO POSTAL 58060, MORELIA, MICHOACÁN, ACCESO POR CALLE VALLE DE MARAVATÍO	LINA URANIA HERNANDEZ ROMAN	VIRIDIANA AGUILAR CISNEROS	ENRIQUE AVALOS GUTIERREZ	TERESITA LETICIA CAZARES MAGOS	HUMBERTO GONZALEZ LEON	MA. TERESA AVILA FUERTE	LIDIA ALVAREZ CORIA
10) MORELIA	17) MORELIA	54) MORELIA	1) MORELIA	1167	B1	ESCUELA SECUNDARIA TÉCNICA INDUSTRIAL NÚMERO 3, CALZADA JUÁREZ, NÚMERO 1800, COLONIA ALBERTO OVIEDO MOTA, CÓDIGO POSTAL 58060, MORELIA, MICHOACÁN, ENTRE AVENIDA UNIVERSIDAD Y CALLE MARGARITA MAZA DE JUÁREZ	ROBERTO FLORES TAPIA	LESLY PALOMA ANDRADE RODRIGUEZ	MA. GUILLERMINA CRUZ OLIVARES	MA. DE JESUS GARCIA BENITEZ	CHRISTIAN SAMUEL GARCIA CHAGOLLA	IVONNE SCARLET GAONA GARCIA	MARIA BELEM BUCIO MARTINEZ
10) MORELIA	17) MORELIA	54) MORELIA	1) MORELIA	1167	C1	ESCUELA SECUNDARIA TÉCNICA INDUSTRIAL NÚMERO 3, CALZADA JUÁREZ, NÚMERO 1800, COLONIA ALBERTO OVIEDO MOTA, CÓDIGO POSTAL 58060, MORELIA, MICHOACÁN, ENTRE AVENIDA UNIVERSIDAD Y CALLE MARGARITA MAZA DE JUÁREZ	ERANDI FRUTOS HERNANDEZ	DIEGO JESUS ARCE CORTES	MA. ASUNCION DUQUE GOMEZ	DANIEL GARCIA CHAGOLLA	EDGAR MANUEL GAONA GARCIA	JESSICA GARCIA CHAGOLLA	MARIA DE LOURDES AVIÑA ORTIZ
10) MORELIA	17) MORELIA	54) MORELIA	1) MORELIA	1167	S1	INSTITUTO MICHOACANO DE CIENCIAS DE LA EDUCACIÓN JOSÉ MARÍA MORELOS, CALZADA JUÁREZ, NÚMERO 1600, COLONIA VILLA UNIVERSIDAD, CÓDIGO POSTAL 58060, MORELIA, MICHOACÁN, FRENTE AL PARQUE ZOOLOGICO BENITO JUÁREZ	ROSALIO GERARDO FLORES FLORES	GERARDO AGUIRRE QUIROZ	LUCIA CHAGOLLA LOPEZ	EDGAR MANUEL GAONA FLORES	LIZETTE AMBRIZ XX	ROSA JEMIMA GARCIA CHAGOLLA	JORGE ALBERTO FERNANDEZ PEREZ
10) MORELIA	17) MORELIA	54) MORELIA	1) MORELIA	1167	S2	INSTITUTO MICHOACANO DE CIENCIAS DE LA EDUCACIÓN JOSÉ MARÍA MORELOS, CALZADA JUÁREZ, NÚMERO 1600, COLONIA VILLA UNIVERSIDAD, CÓDIGO POSTAL 58060, MORELIA, MICHOACÁN, FRENTE AL PARQUE ZOOLOGICO BENITO JUÁREZ	HUGO GERARDO FLORES VERA	ANGELICA NATALY ALVAREZ MORENO	ALAN CHAVEZ CAZARES	GERMAN GARCIA AGUILAR	LESLY JENIFER BARRERA GARCIA	HUGO ALBERTO ALEJANDRE MEDINA	JAIME GARCIA GAMIÑO
10) MORELIA	17) MORELIA	54) MORELIA	1) MORELIA	1168	B1	DOMICILIO PARTICULAR, CALLE NICOLÁS BRAVO, NÚMERO 1623, COLONIA VILLA UNIVERSIDAD, CÓDIGO POSTAL 58060, MORELIA, MICHOACÁN, ENTRE CALLE BÉLGICA Y CALLE PORTUGAL	MA. DEL CARMEN ALCANTARA CARMONA	MARIA LORENA AVILA ANAYA	ELVIRA CASTAÑEDA PONCE	MARGARITO ESCOBAR HERNANDEZ	SOFIA GUADALUPE AYALA HERNANDEZ	ANA ROSA DELGADO GUIZAR	GAEL CASTRO RUIZ
10) MORELIA	17) MORELIA	54) MORELIA	1) MORELIA	1168	C1	DOMICILIO PARTICULAR, CALLE NICOLÁS BRAVO, NÚMERO 1623, COLONIA VILLA UNIVERSIDAD, CÓDIGO POSTAL 58060, MORELIA, MICHOACÁN, ENTRE CALLE BÉLGICA Y CALLE PORTUGAL	ALEJANDRO ARTEAGA ZAVALA	ARTURO GARCIA MONTES	RAFAEL CISNEROS MAGAÑA	ERIKA LIZBETH FABELA VILLALON	PABLO CALDERON CUAMBA	MARIA JACQUELINNE ESPARZA RAMIREZ	REBECA CORONA TAPIA
10) MORELIA	17) MORELIA	54) MORELIA	1) MORELIA	1169	B1	DOMICILIO PARTICULAR, CALLE LICENCIADO ALBERTO ALVARADO, NÚMERO 380, COLONIA FELICITAS DEL RÍO, CÓDIGO POSTAL 58040, MORELIA, MICHOACÁN, ENTRE CALLE TLALPUJAHUA Y CALLE GENERAL FRANCISCO J. MÚGICA	CARLOS GUILLERMO CASTELLANOS GARCIA ROJAS	CAROLINA CONTRERAS CORIA	CRISTIAN ALEXIS ACOSTA ORTIZ	ENGRACIA CAMACHO PEREZ	MA. SALUD CORREA ORTIZ	AIMEE GUADALUPE ARRIETA REYES	WENDY GEOVANNA CORREA BEJAR
10) MORELIA	17) MORELIA	54) MORELIA	1) MORELIA	1169	C1	DOMICILIO PARTICULAR, CALLE LICENCIADO ALBERTO ALVARADO, NÚMERO 380, COLONIA FELICITAS DEL RÍO, CÓDIGO POSTAL 58040, MORELIA, MICHOACÁN, ENTRE CALLE TLALPUJAHUA Y CALLE GENERAL FRANCISCO J. MÚGICA	CARLOS MIGUEL CASTELLANOS RUIZ	ESTEFANIA CONTRERAS CORIA	JOSHUA NAZARETH ACOSTA XX	MARIBEL CARRILLO GONZALEZ	ANGEL LADISLAO CORTES VILLA	FATIMA GUADALUPE CALVO ESPINOSA	MARIA DOLORES CALDERON DELGADO
10) MORELIA	17) MORELIA	54) MORELIA	1) MORELIA	1170	B1	ESCUELA PRIMARIA MADERO Y PINO SUÁREZ, CALZADA JUÁREZ, NÚMERO 743, COLONIA FÉLIX IRETA, CÓDIGO POSTAL 58070, MORELIA, MICHOACÁN, ACCESO POR LA CALLE REY TARIÁCURI	ANTONIO ARROYO BAZA	LILIANA BOYZO MARTINEZ	JUAN PABLO CHAVEZ GARCIA	VICTOR HUGO CHAVEZ MEDINA	CHERRI ARCE CISNEROS	MA. DE LA PAZ CANO ATRIAN	LUIS BAZAN ORTIZ
10) MORELIA	17) MORELIA	54) MORELIA	1) MORELIA	1170	C1	ESCUELA PRIMARIA MADERO Y PINO SUÁREZ, CALZADA JUÁREZ, NÚMERO 743, COLONIA FÉLIX IRETA, CÓDIGO POSTAL 58070, MORELIA, MICHOACÁN, ACCESO POR LA CALLE REY TARIÁCURI	KATIA ERIDANI ARROYO CHAVEZ	MARICELA CASTAÑEDA OLMOS	MARCO ANTONIO CASTILLO DAMIAN	EZEQUIEL BARCENAS RAMIREZ	RODRIGO CABALLERO DIAZ	JOSE GILBERTO ACOSTA VILLALON	JUAN DIEGO ABUNDES MARTINEZ
10) MORELIA	17) MORELIA	54) MORELIA	1) MORELIA	1171	B1	INSTITUTO OCTAVIO PAZ, CALLE IRETITICATEME, NÚMERO 87, COLONIA FÉLIX IRETA, CÓDIGO POSTAL 58070, MORELIA, MICHOACÁN, ENTRE AVENIDA MORELOS SUR Y CALLE VIRREY DE MENDOZA	BONIFACIO BALTAZAR HERREJON	GUILLERMO SEBASTIAN FERRER MORALES	JORGE ADRIAN GARCIA ANDRADE	JESSICA CANDELARIO TELLEZ	EDGAR RODRIGO GARMENDIA GONZALEZ	ALEJANDRO GUZMAN ESCOBAR	MA. SARA GARCIA CORRAL
10) MORELIA	17) MORELIA	54) MORELIA	1) MORELIA	1172	B1	DOMICILIO PARTICULAR, CALLE TUCURÁN, NÚMERO 184, COLONIA FÉLIX IRETA, CÓDIGO POSTAL 58070, MORELIA, MICHOACÁN, ENTRE CALLE TECUÉN Y CALLE VIRREY DE MENDOZA	CLETO ALVAREZ AGUILAR	DANIELA FERNANDA GARCIA PAREDES	VELIA DIAZ FABELA	LUIS FERNANDO HERNANDEZ MORENO	BRENDA FLORES LEON	ORLANDO JESUS CARRIO PEREZ	MARTIN DANIEL ALBARRAN CERVANTES
10) MORELIA	17) MORELIA	54) MORELIA	1) MORELIA	1172	C1	DOMICILIO PARTICULAR, CALLE TUCURÁN, NÚMERO 184, COLONIA FÉLIX IRETA, CÓDIGO POSTAL 58070, MORELIA, MICHOACÁN, ENTRE CALLE TECUÉN Y CALLE VIRREY DE MENDOZA	CARLOS MIGUEL CORIA VARGAS	CLAUDIA MARIELA GORDILLO MEDINA	OFELIA GARCIA VILLANUEVA	JULIO LANDA RUIZ	OCTAVIO LINARES GOMEZ	VIRGINIA GALVAN FUENTES	RUTH ISABEL ALEJANDRE MORENO
10) MORELIA	17) MORELIA	54) MORELIA	1) MORELIA	1173	B1	UNIVERSIDAD VASCO DE QUIROGA PLANTEL PREPARATORIA , CALLE TAXIMAROA, NÚMERO 62, COLONIA FÉLIX IRETA, CÓDIGO POSTAL 58070, MORELIA, MICHOACÁN, ENTRE CALLE VIRREY DE MENDOZA Y AVENIDA MORELOS SUR	BERENICE ALCALA MOTA VELAZCO	JULIO CESAR GONZALEZ JIMENEZ	MAYRA LIZETH CUEVAS PEREZ	ROGELIO AYALA AYALA	CESAR ENRIQUE BASILIO SANCHEZ	HUGO MAURICIO LAVANDERA CHAVEZ	MARIA PATRICIA GUADALUPE NARES LARA

Distrito Federal	Distrito Local	Municipio	Localidad	Sección	Casilla	Ubicación	Presidenta/e	Secretaria/o	1er. Escrutador	2do. Escrutador	1er. Suplente	2do. Suplente	3er. Suplente
10) MORELIA	17) MORELIA	54) MORELIA	1) MORELIA	1174	B1	CENTRO EDUCATIVO GUADALUPANO, PERIFÉRICO PASEO DE LA REPÚBLICA, NÚMERO 571 A, COLONIA FÉLIX IRETA, CÓDIGO POSTAL 58070, MORELIA, MICHOACÁN, ENTRE CALLE YUNUÉN Y CALLE ALFA	JOSE DANIEL HERRERA GUZMAN	JOSE DOLORES ALCANTAR RODRIGUEZ	BLANCA ARIANY FARIAS ARGUELLO	SILVIA ELIZABETH OLIVARES PEREGRINO	JOSE EDUARDO AGUIRRE ILLESCAS	CARLO ADRIAN BUCIO GARCIA	FELISA GONZALEZ LUNA
10) MORELIA	17) MORELIA	54) MORELIA	1) MORELIA	1174	C1	CENTRO EDUCATIVO GUADALUPANO, PERIFÉRICO PASEO DE LA REPÚBLICA, NÚMERO 571 A, COLONIA FÉLIX IRETA, CÓDIGO POSTAL 58070, MORELIA, MICHOACÁN, ENTRE CALLE YUNUÉN Y CALLE ALFA	SUSANA AGUILAR MARTINEZ	ANGELA BELLO FONSECA	EDITH MERCHANT BALDERAS	SUZANNE MELISSA BERTRAM GODOY	JOSE MANUEL BELLO FONSECA	LENIN BRIAN ESQUIVEL NARANJO	PABLO BOYSO PATIÑO
10) MORELIA	17) MORELIA	54) MORELIA	1) MORELIA	1175	B1	SB CAR WASH, CALLE REY CALTZONTZIN, NÚMERO 1947, COLONIA FÉLIX IRETA, CÓDIGO POSTAL 58070, MORELIA, MICHOACÁN, ESQUINA AVENIDA VICENTE SANTA MARÍA	FRANCISCO CHAVEZ PONCE	OLGA BUCIO QUIROZ	MARTHA FABIOLA GONZALEZ RUBIO	JOSE GUILLLEN COLOR	DIEGO ALEJANDRO HERNANDEZ FRAGA	NICOLASA COLOR PIÑÓN	LETICIA GARCIA VEGA
10) MORELIA	17) MORELIA	54) MORELIA	1) MORELIA	1175	C1	SB CAR WASH, CALLE REY CALTZONTZIN, NÚMERO 1947, COLONIA FÉLIX IRETA, CÓDIGO POSTAL 58070, MORELIA, MICHOACÁN, ESQUINA AVENIDA VICENTE SANTA MARÍA	ANGEL EMMANUEL ALVARADO PACHECO	ISRAEL CAMACHO MACOTELEA	LAZARO IVAN FARIAS CALDERON	JUAN PABLO CAMARENA MANDUJANO	ROBERTO CAMPEAS ZEPEDA	JORGE HERNANDEZ VEGA	FATIMA CANO MERAZ
10) MORELIA	17) MORELIA	54) MORELIA	1) MORELIA	1176	B1	DOMICILIO PARTICULAR, CALLE CUTZI, NÚMERO 450, COLONIA FÉLIX IRETA, CÓDIGO POSTAL 58070, MORELIA, MICHOACÁN, ENTRE CALLE NARAXAN Y CALLE TANIMARASCO	SANDRA DEL SOCORRO LASSO DE LA VEGA REYEROS	FABIOLA FERNANDEZ PEREZ	RENATA ANAYA CEJA	SABRINA ESPINOSA SALGADO	LUCILA CERNA VILICAÑA	BERONICA CONTRERAS MORENO	LETICIA ESCOBEDO MENDEZ
10) MORELIA	17) MORELIA	54) MORELIA	1) MORELIA	1177	B1	CENTRO ESCOLAR QUETZAL, AVENIDA SOLIDARIDAD, NÚMERO 990, COLONIA FÉLIX IRETA, CÓDIGO POSTAL 58070, MORELIA, MICHOACÁN, ENTRE CALLE ISIDRO HUARTE Y CALLE VICENTE BARROSO DE LA ESCAYOLA	MARIA DE LA LUZ CALDERON ANDRADE	ROSA MONDRAGON ARIAS	MARICELA GARCIA BARBOSA	CLAUDIA YADIRA MACIAS ORTIZ	VALERIA HURTADO GARCIA	YOLANDA MURILLO AYALA	MARIA DEL ROCIO GUERRERO AYALA
10) MORELIA	17) MORELIA	54) MORELIA	1) MORELIA	1177	C1	CENTRO ESCOLAR QUETZAL, AVENIDA SOLIDARIDAD, NÚMERO 990, COLONIA FÉLIX IRETA, CÓDIGO POSTAL 58070, MORELIA, MICHOACÁN, ENTRE CALLE ISIDRO HUARTE Y CALLE VICENTE BARROSO DE LA ESCAYOLA	ALICIA GUADALUPE HERNANDEZ PARADA	MAYRA YASENET AGUILAR GARCIA	VERONICA HUANTE PARRA	JULIETA MEJIA ESTRADA	JOSE RUBEN ORTIZ GARCIA	ROMINA JANETH GOMEZ SOLIS	CLAUDIA MEJIA VILLA
10) MORELIA	17) MORELIA	54) MORELIA	1) MORELIA	1178	B1	PLANETARIO DE MORELIA, CALZADA VENTURA PUENTE, SIN NÚMERO, COLONIA FÉLIX IRETA, CÓDIGO POSTAL 58070, MORELIA, MICHOACÁN, A UN COSTADO DE LA BIBLIOTECA PÚBLICA FRANCISCO J. MÚGICA	MARIA DEL CARMEN BUERBA FRANCO	ROCIO MARGARITA GARCIA RUIZ DE CHAVEZ	ESMERALDA GUADALUPE CHAVEZ BOCANEGRA	VERONICA GAONA ARROYO	BLANCA MONSERRAT ARIAS LAZARO	JOB GARCIA RAMIREZ	OLGA LIDIA BLANCO TAPIA
10) MORELIA	17) MORELIA	54) MORELIA	1) MORELIA	1178	C1	PLANETARIO DE MORELIA, CALZADA VENTURA PUENTE, SIN NÚMERO, COLONIA FÉLIX IRETA, CÓDIGO POSTAL 58070, MORELIA, MICHOACÁN, A UN COSTADO DE LA BIBLIOTECA PÚBLICA FRANCISCO J. MÚGICA	JAVIER CARBAJAL NUÑEZ	SERGIO AGUADO CORTES	JUAN CARLOS CHAVEZ FUENTES	LAURA ISABEL GARCIA CHAVIRA	ARACELI AVILA TELLEZ	JAVIER ARREOLA OLIVARES	FRANCO ARIAS ACOSTA
10) MORELIA	17) MORELIA	54) MORELIA	1) MORELIA	1178	S1	TEATRO JOSÉ MARÍA MORELOS, CALZADA VENTURA PUENTE, SIN NÚMERO, COLONIA FÉLIX IRETA, CÓDIGO POSTAL 58070, MORELIA, MICHOACÁN, ESQUINA AVENIDA CAMELINAS, A UN COSTADO DE CECONEXPO	RAFAEL CORTES RODRIGUEZ	ALBERTO CARRIZALES GUEVARA	YESENIA CAMARGO SAGRERO	VENECIA CORTES RODRIGUEZ	VALERIA DE LA MORA SANCHEZ	LILIANA BRAVO CORTES	MARIA LUISA DEL CARMEN AGUAYO ZUMAYA
10) MORELIA	17) MORELIA	54) MORELIA	1) MORELIA	1178	S2	TEATRO JOSÉ MARÍA MORELOS, CALZADA VENTURA PUENTE, SIN NÚMERO, COLONIA FÉLIX IRETA, CÓDIGO POSTAL 58070, MORELIA, MICHOACÁN, ESQUINA AVENIDA CAMELINAS, A UN COSTADO DE CECONEXPO	VICTOR HUMBERTO BRAVO CORTES	MARIA FERNANDA CHAVEZ GARCIA	ISRAEL CARDENAS GONZALEZ	CHRISTIAN DIAZ RODRIGUEZ	EDNA CAMPOS CARMONA	JULIAN FIGUEROA GONZALEZ	ANDRES AVELINO DIAZ INFANTE
10) MORELIA	17) MORELIA	54) MORELIA	1) MORELIA	1179	B1	CENTRO EDUCATIVO UNIVERSO, CALLE ATSIMU, NÚMERO 56, COLONIA BOSQUE CAMELINAS, CÓDIGO POSTAL 58290, MORELIA, MICHOACÁN, FRENTE AL BOSQUE LÁZARO CÁRDENAS, A UN COSTADO DE BANORTE	ALBERTO ALVARADO GUZMAN	ALBERTO ALVARADO LARIS	JUAN MANUEL ALVAREZ CIENFUEGOS	MARIA DEL CONSUELO ELVIA AYALA GARCIA	JOSE ALEJANDRO CONTRERAS CEDEÑO	MA. VIRGINIA FERNANDEZ GUZMAN	ALICIA AGUILAR AGUILAR
10) MORELIA	17) MORELIA	54) MORELIA	1) MORELIA	1179	C1	CENTRO EDUCATIVO UNIVERSO, CALLE ATSIMU, NÚMERO 56, COLONIA BOSQUE CAMELINAS, CÓDIGO POSTAL 58290, MORELIA, MICHOACÁN, FRENTE AL BOSQUE LÁZARO CÁRDENAS, A UN COSTADO DE BANORTE	EDUARDO ALVARADO GUZMAN	RUFINA ABARCA ARRAS	ALFONSO ALVAREZ ROMERO	RICARDO ARMANDO BANDERAS FIERRO	LUIS ELIZONDO CENTENO	CAROLINA BOTELLO LEGUIZAMO	MA. GUADALUPE BETANCOURT ELIZONDO
10) MORELIA	17) MORELIA	54) MORELIA	1) MORELIA	1179	C2	CENTRO EDUCATIVO UNIVERSO, CALLE ATSIMU, NÚMERO 56, COLONIA BOSQUE CAMELINAS, CÓDIGO POSTAL 58290, MORELIA, MICHOACÁN, FRENTE AL BOSQUE LÁZARO CÁRDENAS, A UN COSTADO DE BANORTE	MARIANA ALVARADO GUZMAN	CECILIA ABUNADER ESPINO	JORGE ARCEO PADILLA	YOLANDA MARIA BERNAL SEGURA	JESUS ANTONIO ESCAMILLA MONDRAGON	LAYMA LUCIA CEJA CRUZ	GEORGINA FARIAS ANITA
10) MORELIA	17) MORELIA	54) MORELIA	1) MORELIA	1180	B1	PLAZA FIESTA CAMELINAS, AVENIDA VENTURA PUENTE, NÚMERO 1843, COLONIA ELECTRICISTAS, CÓDIGO POSTAL 58290, MORELIA, MICHOACÁN, ESQUINA PERIFÉRICO PASEO DE LA REPÚBLICA	LILIA CIDEL LOPEZ	LIBIA EUGENIA CASTELLANOS FIGUEROA	FAISAL ABDUL FERREL CALDERON	IRAIRA SACNICTE FUENTES ARIZMENDI	MA. DE LOS ANGELES CORREA SOLIS	JOSE LUIS DIAZ PEREZ	IRASEM ARIZMENDI RUBIO
10) MORELIA	17) MORELIA	54) MORELIA	1) MORELIA	1181	B1	UNIDAD DE MEDICINA FAMILIAR DEL INSTITUTO MEXICANO DEL SEGURO SOCIAL, CALLE ALEJANDRO VOLTA, NÚMERO 479, COLONIA COMISIÓN FEDERAL DE ELECTRICIDAD, CÓDIGO POSTAL 58290, MORELIA, MICHOACÁN, ENTRE CALLE RUBÉN C. NAVARRO Y CERRADA ALEJANDRO VOLTA	ANTONIO CAMPOS MENDOZA	MIGUEL ALVAREZ CAMBRON	ALEX STEPHANIE AGUILERA GARCIA	SALVADOR ALCALA GONZALEZ	LAURA SOCORRO CAMPOS MENDOZA	LAURA JULIETA CARRANZA IZQUIERDO	LUIS ANTONIO ARGUELLO ESCUTIA
10) MORELIA	17) MORELIA	54) MORELIA	1) MORELIA	1181	C1	UNIDAD DE MEDICINA FAMILIAR DEL INSTITUTO MEXICANO DEL SEGURO SOCIAL, CALLE ALEJANDRO VOLTA, NÚMERO 479, COLONIA COMISIÓN FEDERAL DE ELECTRICIDAD, CÓDIGO POSTAL 58290, MORELIA, MICHOACÁN, ENTRE CALLE RUBÉN C. NAVARRO Y CERRADA ALEJANDRO VOLTA	RENE FILIBERTO CANUL DZUL	MARGARITA ARIAS MARTINEZ	MARIA LUISA ALARCON PEREZ	XOCHIQUETZAL ANDRADE HERNANDEZ	JOEL CARO MOLINA	AMIRA AZERET ABDI ZEPEDA	ADRIANA GRACIELA ARGUELLO CORONA

Distrito Federal	Distrito Local	Municipio	Localidad	Sección	Casilla	Ubicación	Presidenta/e	Secretaria/o	1er. Escrutador	2do. Escrutador	1er. Suplente	2do. Suplente	3er. Suplente
10) MORELIA	17) MORELIA	54) MORELIA	1) MORELIA	1182	B1	INSTITUTO PANAMERICANO, CALLE GOBERNADOR ARISTEO MERCADO, NÚMERO 260, COLONIA NUEVA CHAPULTEPEC, CÓDIGO POSTAL 58280, MORELIA, MICHOACÁN, ENTRE CALLE GOBERNADOR PASCUAL ORTIZ RUBIO Y CALLE GOBERNADOR MARIANO JIMÉNEZ	PEDRO BUSTOS AGUILAR	ALEJANDRO AMBRIZ HERNANDEZ	ELVIA BOLAÑOS TINOCO	ELIZABETH CARRILLO ZAMORA	PABLO EMILIO CARRILLO LOPEZ	DIEGO CHAVEZ FLORES	LAURA ALEJANDRA CADENAS UREÑA
10) MORELIA	17) MORELIA	54) MORELIA	1) MORELIA	1182	C1	INSTITUTO PANAMERICANO, CALLE GOBERNADOR ARISTEO MERCADO, NÚMERO 260, COLONIA NUEVA CHAPULTEPEC, CÓDIGO POSTAL 58280, MORELIA, MICHOACÁN, ENTRE CALLE GOBERNADOR PASCUAL ORTIZ RUBIO Y CALLE GOBERNADOR MARIANO JIMÉNEZ	CAROLINA CARRILLO LOPEZ	ALVARO ARCEO GARCIA	AURORA GABRIELA BRAVO AGUILAR	ELIZABETH CARRILLO ZAMORA	ZINTHIA AISLINN ALVAREZ RAMOS	ADONIS BRAVO AGUILAR	BEATRIZ AURORA ARTEAGA ORTEGA
10) MORELIA	17) MORELIA	54) MORELIA	1) MORELIA	1183	B1	ESCUELA SECUNDARIA FEDERAL NÚMERO 11 SIMÓN BOLÍVAR , CALLE SANTOS DEGOLLADO, NÚMERO 668, COLONIA NUEVA CHAPULTEPEC, CÓDIGO POSTAL 58280, MORELIA, MICHOACÁN, ENTRE CALLE GOBERNADOR RAFAEL SÁNCHEZ TAPIA Y ANDADOR AGUSTÍN ARRIAGA RIVERA	ADOLFO ALVARADO LEAL	RUBÉN BALTAZAR CASTAÑEDA AVILA	GERARDO ALVAREZ LOPEZ	ADRIAN ALEJANDRO BECERRIL UREÑA	KARINA ALEJANDRA GARCIA HERNANDEZ	ESTEBAN GONZALEZ LUNA	REGINA ALVARADO GUZMAN
10) MORELIA	17) MORELIA	54) MORELIA	1) MORELIA	1184	B1	DOMICILIO PARTICULAR, ANDADOR JOSÉ PALOMARES QUIROZ, NÚMERO 121, COLONIA INFONAVIT CAMELINAS, CÓDIGO POSTAL 58290, MORELIA, MICHOACÁN, ENTRE CALLE CARMEN BÁEZ Y CALLE CONCEPCIÓN URQUIZA	ALAN EDUARDO AVALOS ELIZARRARAZ	BERTHA AURORA AVILES ARMENTA	JOSE ALFREDO CARVAJAL MEDINA	FRIDA MELISSA CARVAJAL MEDINA	AURA AYALA GARCIA	ANA CRISTINA CASTAÑEDA SIERRA	ARTURO ESTRADA PEREZ
10) MORELIA	17) MORELIA	54) MORELIA	1) MORELIA	1184	C1	DOMICILIO PARTICULAR, ANDADOR JOSÉ PALOMARES QUIROZ, NÚMERO 113 A, COLONIA INFONAVIT CAMELINAS, CÓDIGO POSTAL 58290, MORELIA, MICHOACÁN, ENTRE CALLE CARMEN BÁEZ Y CALLE CONCEPCIÓN URQUIZA	DANIELA ALEXANDRA AVALOS ELIZARRARAZ	MA. GUADALUPE AVILES ZEPEDA	IVAN AMAURY ACEVES RASCON	PAOLA ABURTO PONCE DE LEON	MARCO ANTONIO CARREON LEON	OSCAR COLIN CABRERA	ESPERANZA GARCIA MARTINEZ
10) MORELIA	17) MORELIA	54) MORELIA	1) MORELIA	1185	B1	JARDÍN DE NIÑOS ALEJANDRO BARRERA VÁZQUEZ, CALLE DOCTOR IGNACIO CHÁVEZ, NÚMERO 113, COLONIA CAMELINAS, CÓDIGO POSTAL 58290, MORELIA, MICHOACÁN, ENTRE AVENIDA SOLIDARIDAD Y CALLE MANUEL PÉREZ CORONADO	MAURICIO CANALES OLVERA	MARINA AGUILERA GOMEZ	ADRIANA CASTAÑEDA MARTINEZ	MARIA ISABEL CHAVEZ MEJIA	DAYANA ELIZABETH BOCANEGRA ALVARADO	SILVIA JUDITH AGUILAR RIOS	JUAN ANTONIO CARRILLO PEREZ
10) MORELIA	17) MORELIA	54) MORELIA	1) MORELIA	1185	C1	JARDÍN DE NIÑOS ALEJANDRO BARRERA VÁZQUEZ, CALLE DOCTOR IGNACIO CHÁVEZ, NÚMERO 113, COLONIA CAMELINAS, CÓDIGO POSTAL 58290, MORELIA, MICHOACÁN, ENTRE AVENIDA SOLIDARIDAD Y CALLE MANUEL PÉREZ CORONADO	ADRIAN CEJA MADRIGAL	PAULA ANGUIANO GUERRA	JOSE LUIS CEJA MADRIGAL	SARAI CORTES PEREZ NEGRON	JORGE AGUILAR CASTRO	HILDA BRISEÑO JAIMES	MIGUEL ANGEL ALVAREZ NAVARRO
10) MORELIA	17) MORELIA	54) MORELIA	1) MORELIA	1186	B1	ESCUELA PRIMARIA URBANA FEDERAL ENRIQUE GARCÍA GALLEGOS, CALLE JOSÉ MARÍA MENDOZA PARDO, SIN NÚMERO, COLONIA NUEVA CHAPULTEPEC, CÓDIGO POSTAL 58280, MORELIA, MICHOACÁN, ENTRE CALLE GREGORIO CEBALLOS Y CALLE GOBERNADOR ARISTEO MERCADO	EDITH ADRIANA DELGADO RAMIREZ	MARCELA BUTRON REZA	ALEJANDRO BARRON MONTEJANO	EDNA JUDITH BOBADILLA QUINTERO	JOSE CORONA CARDENAS	MARTHA PATRICIA FERNANDEZ DAVILA	CLAUDIA INES BALLESTEROS RICO
10) MORELIA	17) MORELIA	54) MORELIA	1) MORELIA	1186	C1	ESCUELA PRIMARIA URBANA FEDERAL ENRIQUE GARCÍA GALLEGOS, CALLE JOSÉ MARÍA MENDOZA PARDO, SIN NÚMERO, COLONIA NUEVA CHAPULTEPEC, CÓDIGO POSTAL 58280, MORELIA, MICHOACÁN, ENTRE CALLE GREGORIO CEBALLOS Y CALLE GOBERNADOR ARISTEO MERCADO	VENECIA ALEXANDRA BARRETO VALENCIA	ADELA AGUIRRE FIGUEROA	VIRIDIANA BARRON RODRIGUEZ	ROSAURA CHAVEZ GUERRERO	MARTHA EUGENIA DAVILA MUNGUIA	ANA SOFIA ARROYO MARTINEZ	MARIA DOLORES DAVILA MUNGUIA
10) MORELIA	17) MORELIA	54) MORELIA	1) MORELIA	1187	B1	ESCUELA SECUNDARIA FEDERAL NÚMERO 5 HÉROES DE CHAPULTEPEC, CALLE ARISTEO MERCADO, NÚMERO 811, COLONIA NUEVA CHAPULTEPEC, CÓDIGO POSTAL 58280, MORELIA, MICHOACÁN, ENTRE CALLE MANUEL GONZÁLEZ UREÑA Y CALLE TENIENTE CORONEL JOSÉ MA. OLVERA	EMMANUEL BANDA MARTINEZ	FORTUNITA CAHERI ALCARAZ ALVAREZ	ERIK RIGOBERTO AVALOS BEDOLLA	DOUGLAS DARIO BARRAGAN MEDRANO	VICTOR HUGO JUAREZ SIGNO	KARLA ANDREA MEJIA GONZALEZ	ESPERANZA ALANIS MUÑOZ
10) MORELIA	17) MORELIA	54) MORELIA	1) MORELIA	1187	C1	ESCUELA SECUNDARIA FEDERAL NÚMERO 5 HÉROES DE CHAPULTEPEC, CALLE ARISTEO MERCADO, NÚMERO 811, COLONIA NUEVA CHAPULTEPEC, CÓDIGO POSTAL 58280, MORELIA, MICHOACÁN, ENTRE CALLE MANUEL GONZÁLEZ UREÑA Y CALLE TENIENTE CORONEL JOSÉ MA. OLVERA	MARIA DE LOURDES HERRERA AYALA	RAUL AGUILAR CERANO	MARIA DE LOURDES AYALA GARCIA	JOSE GERARDO CONTRERAS DEL RIO	DANIELA MEJIA GONZALEZ	NUR CHADRIA REYNA	JOSE ANTONIO ARCOS MARTINEZ
10) MORELIA	17) MORELIA	54) MORELIA	1) MORELIA	1188	B1	JARDÍN DE NIÑOS COLEGIO SALESIANO ANÁHUAC, PERIFÉRICO PASEO DE LA REPÚBLICA, NÚMERO 3000, COLONIA CINCO DE DICIEMBRE, CÓDIGO POSTAL 58280, MORELIA, MICHOACÁN, ENTRE CALLE RECURSOS HIDRÁULICOS Y PRIVADA CAMELINAS	ALFREDO VELAZQUEZ RODRIGUEZ	NOEMI DURAN GONZALEZ	MINERVA JAUQUELINE REYES HERNANDEZ	JUAN PABLO SANCHEZ NARANJO	MYRIAM PONCE DE LEON RODRIGUEZ	MARIA GUADALUPE GARCIA REYES	SOLEDAD BLANCARTE ARIAS
10) MORELIA	17) MORELIA	54) MORELIA	1) MORELIA	1188	C1	JARDÍN DE NIÑOS COLEGIO SALESIANO ANÁHUAC, PERIFÉRICO PASEO DE LA REPÚBLICA, NÚMERO 3000, COLONIA CINCO DE DICIEMBRE, CÓDIGO POSTAL 58280, MORELIA, MICHOACÁN, ENTRE CALLE RECURSOS HIDRÁULICOS Y PRIVADA CAMELINAS	JAVIER ACUÑA GARCIA	LUHANA FIGUEROA RAMIREZ	SILVIA KATIA DE LA SALUD RIVADENEYRA PERICHART	EVA AURELIA MAGDALENA SANDOVAL CARRANZA	JORGE VILLANUEVA VALENCIA	ELSA GABRIELA ORIGEL CORTES	MARTHA ROSAS CHAVEZ
10) MORELIA	17) MORELIA	54) MORELIA	1) MORELIA	1189	B1	INSTITUTO LATINO DE MORELIA, AVENIDA DEL CAMPESTRE, NÚMERO 909, FRACCIONAMIENTO TERRAZAS DEL CAMPESTRE, CÓDIGO POSTAL 58295, MORELIA, MICHOACÁN, ENTRE CALLE TERRAZA DEL SOL Y CALLE TERRAZA DE LA LUNA	NEZAHUALPILLI HERNANDEZ BAUTISTA	SERVANDO GONZALEZ PATIÑO	DANIELA PALOMARES GARCIA	ASERET DELGADO GONZALEZ	THOMAS MENDEZ RAYA	MINA XIMENA GONZALEZ HERNANDEZ	AMBAR JUNUEN MILLER ZAVALA

Distrito Federal	Distrito Local	Municipio	Localidad	Sección	Casilla	Ubicación	Presidenta/e	Secretaria/o	1er. Escrutador	2do. Escrutador	1er. Suplente	2do. Suplente	3er. Suplente
10) MORELIA	17) MORELIA	54) MORELIA	1) MORELIA	1189	C1	INSTITUTO LATINO DE MORELIA, AVENIDA DEL CAMPESTRE, NÚMERO 909, FRACCIONAMIENTO TERRAZAS DEL CAMPESTRE, CÓDIGO POSTAL 58295, MORELIA, MICHOACÁN, ENTRE CALLE TERRAZA DEL SOL Y CALLE TERRAZA DE LA LUNA	ROSA MARIA GALINDO CORTES	EMA GONZALEZ TENORIO	DULCE MARIANA ZAVALA MORALES	LEONARDO IAN FLORES BENITEZ	SABINA OLVERA ESCOBEDO	CONSUELO ALVARADO AVILA	CRISTINA LOPEZ RAMOS
10) MORELIA	17) MORELIA	54) MORELIA	1) MORELIA	1190	B1	JARDÍN DE EVENTOS SOLEIL, CALLE HUITZILIHUITL, NÚMERO 496, COLONIA EJDAL OCOLUSEN, CÓDIGO POSTAL 58295, MORELIA, MICHOACÁN, ESQUINA CALLE JOSÉ MANUEL SARTORIO	JOSE LUIS FUENTES VARGAS	JORGE AGUILLON ALVAREZ	JORGE IVAN RUBIO HERNANDEZ	DULCE PILAR CHAVEZ GUTIERREZ	HECTOR NATIVIDAD SOTELO VILLEGAS	VICTORIA AGUILAR XX	MARIA GUADALUPE MELGAREJO AGUILAR
10) MORELIA	17) MORELIA	54) MORELIA	1) MORELIA	1190	C1	JARDÍN DE EVENTOS SOLEIL, CALLE HUITZILIHUITL, NÚMERO 496, COLONIA EJDAL OCOLUSEN, CÓDIGO POSTAL 58295, MORELIA, MICHOACÁN, ESQUINA CALLE JOSÉ MANUEL SARTORIO	JORGE JAIME RUIZ VILLALOBOS	ESPERANZA GARCIA GALVAN	LEODEGARIO RUBIO MILLAN	NORMA ARMINDA GRANJA GOMEZ	IMANUEL LUNA GUTIERREZ	JAVIER TAPIA HUERTA	GUILLERMINA SEBASTIAN TORRES
10) MORELIA	17) MORELIA	54) MORELIA	1) MORELIA	1190	C2	JARDÍN DE EVENTOS SOLEIL, CALLE HUITZILIHUITL, NÚMERO 496, COLONIA EJDAL OCOLUSEN, CÓDIGO POSTAL 58295, MORELIA, MICHOACÁN, ESQUINA CALLE JOSÉ MANUEL SARTORIO	LUIS FERNANDO ACOSTA URZUA	ROBERTO GOMEZ MARTINEZ	DANIEL TELLO CALDERON	MARISOL CARLON PAZ	CLAUDIA RAMIREZ MORENO	DIANA YERALDIN SANDOVAL MEZA	MARICELA ALVAREZ RAMIREZ
10) MORELIA	11) MORELIA	54) MORELIA	1) MORELIA	1194	B1	ESCUELA PRIMARIA SENTIMIENTOS DE LA NACIÓN, CALLE LUNA, NÚMERO 700, COLONIA UNIDAD SATÉLITE, CÓDIGO POSTAL 58120, MORELIA, MICHOACÁN, ENTRE CALLE MARTE Y CALLE TITÁN	MARIO GUZMAN SOLORIO	ITZURI CRUZ MAGALLON	NAOMY BERENICE LAGUNAS SOLORIO	NANCY DE ANDA MARTINEZ	MARISOL GONZALEZ MEZA	SONIA LOPEZ VICTORIA	EREIDISA ELIZABETH AVILES SANCHEZ
10) MORELIA	11) MORELIA	54) MORELIA	1) MORELIA	1194	C1	ESCUELA PRIMARIA SENTIMIENTOS DE LA NACIÓN, CALLE LUNA, NÚMERO 700, COLONIA UNIDAD SATÉLITE, CÓDIGO POSTAL 58120, MORELIA, MICHOACÁN, ENTRE CALLE MARTE Y CALLE TITÁN	HILDELIZA FLORES HERNANDEZ	CINDY ARIZBETH CUIIN MEDINA	ARELI YUNUEN LEON DIAZ	LUIS RAYMUNDO GARCIA GONZALEZ	JUANA MIREYA GUERRERO HERNANDEZ	MIGUEL LUNA ARRIAGA	ANTONIO BEDOLLA TAPIA
10) MORELIA	11) MORELIA	54) MORELIA	1) MORELIA	1194	C2	ESCUELA PRIMARIA SENTIMIENTOS DE LA NACIÓN, CALLE LUNA, NÚMERO 700, COLONIA UNIDAD SATÉLITE, CÓDIGO POSTAL 58120, MORELIA, MICHOACÁN, ENTRE CALLE MARTE Y CALLE TITÁN	ZENILU GARCIA BEJAR	JUAN RAMON DE JESUS LOPEZ	ELSA DOLORES AGUILAR CORIA	ALEJANDRO GONZALEZ GARDUÑO	EDUARDO NOÉ HERNANDEZ ANGELES	JAIME MACIAS HERRERA	MERCEDES BERMUDEZ CORTES
10) MORELIA	11) MORELIA	54) MORELIA	1) MORELIA	1194	C3	ESCUELA PRIMARIA SENTIMIENTOS DE LA NACIÓN, CALLE LUNA, NÚMERO 700, COLONIA UNIDAD SATÉLITE, CÓDIGO POSTAL 58120, MORELIA, MICHOACÁN, ENTRE CALLE MARTE Y CALLE TITÁN	ITALIVY AGUILAR PIEDRA	BRENDA ALEJANDRA ESPINOZA LOPEZ	ADAN ALARCON SANCHEZ	JONATHAN URIEL GUTIERREZ PINEDA	JOSE PAUL HERNANDEZ VARGAS	VANIA LIZETTE MARIN ALBARRAN	CARLOS DANIEL CALDERON AVILA
10) MORELIA	11) MORELIA	54) MORELIA	1) MORELIA	1194	C4	ESCUELA PRIMARIA SENTIMIENTOS DE LA NACIÓN, CALLE LUNA, NÚMERO 700, COLONIA UNIDAD SATÉLITE, CÓDIGO POSTAL 58120, MORELIA, MICHOACÁN, ENTRE CALLE MARTE Y CALLE TITÁN	AGUSTIN ARELLANO MUÑOZ	VERONICA GARCIA GUERRERO	FRANCISCO ALBARRAN AGUIRRE	EVELYN DANIELA GUZMAN ANGUIANO	MARIA TERESA HUAPE FLORES	AMPARO DANIEL AYALA BUCIO	RAFAEL CORREA CORREA
10) MORELIA	11) MORELIA	54) MORELIA	1) MORELIA	1194	C5	ESCUELA PRIMARIA SENTIMIENTOS DE LA NACIÓN, CALLE LUNA, NÚMERO 700, COLONIA UNIDAD SATÉLITE, CÓDIGO POSTAL 58120, MORELIA, MICHOACÁN, ENTRE CALLE MARTE Y CALLE TITÁN	LUIS ANGEL AVILA BERMUDEZ	NESTOR FERNANDO GARCIA JIMENEZ	HUMBERTO CASTRO GARCIA	HUMBERTO CIPRIANO AGUADO	GLORIA LOPEZ DIAZ	MA. DEL ROSARIO ESPINOZA HERNANDEZ	ROSA MARIA LAZARO ALVAREZ
10) MORELIA	11) MORELIA	54) MORELIA	1) MORELIA	1194	C6	ESCUELA PRIMARIA SENTIMIENTOS DE LA NACIÓN, CALLE LUNA, NÚMERO 700, COLONIA UNIDAD SATÉLITE, CÓDIGO POSTAL 58120, MORELIA, MICHOACÁN, ENTRE CALLE MARTE Y CALLE TITÁN	ALONDRA GUADALUPE AVILA HERNANDEZ	MARIA ISABEL GOMEZ MONTES DE OCA	LIDIA EUGENIA CERECERO MENDOZA	OMAR CUIIN PALOMARES	EDUARDO LOPEZ GALVAN	AARON IVAN LOPEZ SILVA	GERARDO LOPEZ VICTORIA
10) MORELIA	11) MORELIA	54) MORELIA	1) MORELIA	1194	C7	ESCUELA PRIMARIA SENTIMIENTOS DE LA NACIÓN, CALLE LUNA, NÚMERO 700, COLONIA UNIDAD SATÉLITE, CÓDIGO POSTAL 58120, MORELIA, MICHOACÁN, ENTRE CALLE MARTE Y CALLE TITÁN	ALONDRA JOCELYN CHAVEZ LOPEZ	KARLA AVELLANEDA HERNANDEZ MOLINA	NORMA CONTRERAS HERNANDEZ	ERICK WALTER FERNANDEZ CORTEZ	JOSE LUIS LOPEZ GARCIA	BRYAN AMAURY MAGAÑA CERVANTES	MARIA TERESA JACUINDE PANIAGUA
10) MORELIA	11) MORELIA	54) MORELIA	1) MORELIA	1194	C8	ESCUELA PRIMARIA SENTIMIENTOS DE LA NACIÓN, CALLE LUNA, NÚMERO 700, COLONIA UNIDAD SATÉLITE, CÓDIGO POSTAL 58120, MORELIA, MICHOACÁN, ENTRE CALLE MARTE Y CALLE TITÁN	CARLOS EDUARDO CORONA FERNANDEZ	EDGAR JOSE JIMENEZ ONTIVEROS	MARIA ALICIA CORTES MORALES	RIGOBERTO GARCIA GUILLEN	LEMUEL LUIS LOPEZ GARCIA	JOSEFINA LOPEZ CHAVEZ	GRACIELA JUAREZ JUAREZ
10) MORELIA	11) MORELIA	54) MORELIA	1) MORELIA	1195	B1	ESCUELA PRIMARIA FEDERAL IGNACIO LÓPEZ RAYÓN, CALLE HILARIO C. SALAS, NÚMERO 50, COLONIA PRECURSORES DE LA REVOLUCIÓN, CÓDIGO POSTAL 58120, MORELIA, MICHOACÁN, ACCESO POR CALLE PIRINDAS	CARLOS BUCIO FLORES	SONIA MIREL GARDENAS ORTIZ	GABRIELA GUEVARA RUIZ	SHAULA SHECCID GARCIA ORTIZ	MISAEAL AVALOS CHAVEZ	JOSE FERNANDO GALLEGOS MEDINA	RAUL BARAJAS RODRIGUEZ
10) MORELIA	11) MORELIA	54) MORELIA	1) MORELIA	1195	C1	ESCUELA PRIMARIA FEDERAL IGNACIO LÓPEZ RAYÓN, CALLE HILARIO C. SALAS, NÚMERO 50, COLONIA PRECURSORES DE LA REVOLUCIÓN, CÓDIGO POSTAL 58120, MORELIA, MICHOACÁN, ACCESO POR CALLE PIRINDAS	ENRIQUE CALDERON FERREYRA	ALEJANDRA CHAVEZ CHAVEZ	OSCAR DE JESUS HERNANDEZ MATA	GLORIA ELVIA GONZALEZ SAUCEDO	JUANA CALDERON RAMIREZ	OSWALDO HERNANDEZ AMEZCUA	MARIA DE LOURDES GOMEZ RANGEL
10) MORELIA	11) MORELIA	54) MORELIA	1) MORELIA	1195	C2	ESCUELA PRIMARIA FEDERAL IGNACIO LÓPEZ RAYÓN, CALLE HILARIO C. SALAS, NÚMERO 50, COLONIA PRECURSORES DE LA REVOLUCIÓN, CÓDIGO POSTAL 58120, MORELIA, MICHOACÁN, ACCESO POR CALLE PIRINDAS	PAOLA SOFIA CALDERON PIÑA	CARMEN MONSERRAT DELGADO DE LA TORRE	KAROL ALEXANDER CAMPOS OSEGUERA	JOSE LUIS ABRAHAM HERNANDEZ AGUILAR	ILSE YAZMIN CORTES HERRERA	MARIA OFELIA CRUZ ESTRADA	JOSE CIRIACO HERNANDEZ GARCIA
10) MORELIA	11) MORELIA	54) MORELIA	1) MORELIA	1196	B1	ESPACIO DEPORTIVO Y RECREATIVO FELIPE CARRILLO PUERTO, CALLE MÁRTIR DE MÉRIDA, SIN NÚMERO, COLONIA PROFESOR JESÚS ROMERO FLORES, CÓDIGO POSTAL 58128, MORELIA, MICHOACÁN, ENTRE CALLE MANUEL SALES CEPEDA Y CALLE PROFESORA ROSA TORRES DE GONZÁLEZ	JOSEFA ALONSO MARTINEZ	MA JESUS SALUD CANAL LUGO	HECTOR HUGO MEDINA GUZMAN	PERLA YAMILET MONDRAGON MEJIA	BRYANT UBALDO MORENO SANCHEZ	JUAN JOSE CORDOVA SUAREZ	CARLOS ARREZ VILLA

Distrito Federal	Distrito Local	Municipio	Localidad	Sección	Casilla	Ubicación	Presidenta/e	Secretaria/o	1er. Escrutador	2do. Escrutador	1er. Suplente	2do. Suplente	3er. Suplente
10) MORELIA	11) MORELIA	54) MORELIA	1) MORELIA	1196	C1	ESPACIO DEPORTIVO Y RECREATIVO FELIPE CARRILLO PUERTO, CALLE MÁRTIR DE MÉRIDA, SIN NÚMERO, COLONIA PROFESOR JESÚS ROMERO FLORES, CÓDIGO POSTAL 58128, MORELIA, MICHOACÁN, ENTRE CALLE MANUEL SALES CEPEDA Y CALLE PROFESORA ROSA TORRES DE GONZÁLEZ	GLORIA DE JESUS GARCIA PINEDA	BERNARDINO CHAVEZ LOPEZ	EDGAR ALVARADO GARCIA	SANDRA ALCANTAR RICO	ITZEL GUADALUPE DURAN CORDOBA	FRIDA SOFIA DE LA CRUZ CHAVEZ	ARTURO CARCAMO ARRIAGA
10) MORELIA	11) MORELIA	54) MORELIA	1) MORELIA	1196	C2	ESPACIO DEPORTIVO Y RECREATIVO FELIPE CARRILLO PUERTO, CALLE MÁRTIR DE MÉRIDA, SIN NÚMERO, COLONIA PROFESOR JESÚS ROMERO FLORES, CÓDIGO POSTAL 58128, MORELIA, MICHOACÁN, ENTRE CALLE MANUEL SALES CEPEDA Y CALLE PROFESORA ROSA TORRES DE GONZÁLEZ	ADOLFO ALEJANDRO MEDINA CONTRERAS	IRENE KARINA CORTÉZ TAPIA	FRANCISCO JAVIER MARTINEZ VELAZQUEZ	CHRISTIAN CAMPUZANO SANCHEZ	ARTURO ARREZ VILLA	GRECIA JULIETH GOMEZ LAZARO	OLIVIA GAYTAN REYES
10) MORELIA	11) MORELIA	54) MORELIA	1) MORELIA	1196	C3	ESPACIO DEPORTIVO Y RECREATIVO FELIPE CARRILLO PUERTO, CALLE MÁRTIR DE MÉRIDA, SIN NÚMERO, COLONIA PROFESOR JESÚS ROMERO FLORES, CÓDIGO POSTAL 58128, MORELIA, MICHOACÁN, ENTRE CALLE MANUEL SALES CEPEDA Y CALLE PROFESORA ROSA TORRES DE GONZÁLEZ	JUAN SANTOS BALDIOLIVAR BALDIOLIVAR	JOSE FAUSTINO GARCIA RANGEL	MAYTE AMAIRANI CHAVEZ PEREZ NEGRON	NANCY CHAVEZ JIMENEZ	JOSE BARCENA HUARACHA	MARIA DOLORES BOYZO PEÑA	MATILDE JIMENEZ NOE
10) MORELIA	11) MORELIA	54) MORELIA	1) MORELIA	1205	B1	DOMICILIO PARTICULAR, CALLE RAZA GUAYCURES, NÚMERO 21, COLONIA LOMAS DE SANTIAGUITO, CÓDIGO POSTAL 58120, MORELIA, MICHOACÁN, A UN COSTADO DE CASA DE LA CULTURA VECINAL	GELACIO ARELLANO CALDERON	KEKHO BEATRIZ ARMERIA OBA	ANA MARIA BAUTISTA RODRIGUEZ	NORMA ELENA AGUILAR PIZANO	MARIA DOLORES AYALA IZQUIERDO	KEVIN SANTIAGO CANALES ARMERIA	FRUCTUOSO AMBRIZ RANGEL
10) MORELIA	11) MORELIA	54) MORELIA	1) MORELIA	1205	C1	DOMICILIO PARTICULAR, CALLE RAZA GUAYCURES, NÚMERO 21, COLONIA LOMAS DE SANTIAGUITO, CÓDIGO POSTAL 58120, MORELIA, MICHOACÁN, A UN COSTADO DE CASA DE LA CULTURA VECINAL	JOSE LUIS ARIAS JUAREZ	ELIA ARRIAGA CANO	ESTEFANY ANEL ARIAS MEJIA	MARGARITA ARMERIA ZAVALA	JOSE ANTONIO CALZADA HERRERA	YOLANDA CARRASCO CARMONA	ARMANDO BAUTISTA NAVARRO
10) MORELIA	11) MORELIA	54) MORELIA	1) MORELIA	1206	B1	ESCUELA PRIMARIA GUSTAVO DÍAZ ORDAZ, CALLE LICENCIADO MARIANO DE JESÚS TORRES, NÚMERO 210, COLONIA DOCTOR MIGUEL SILVA, CÓDIGO POSTAL 58110, MORELIA, MICHOACÁN, ENTRE AVENIDA GENERAL FRANCISCO VILLA Y CALLE LICENCIADO GABINO FRAGA	ZAYDA MARCELA ADAME ESPINOZA	AILEEN BERENICE ARROYO TALAVERA	PAOLA JANET BERMUDEZ TOLEDO	RICARDO ABARCA CASTRO	OCTAVIO ARTEAGA MONROY	ESTHER COLIN PEREZ	MIGUEL ANGEL CAMACHO TORRES
10) MORELIA	11) MORELIA	54) MORELIA	1) MORELIA	1206	C1	ESCUELA PRIMARIA GUSTAVO DÍAZ ORDAZ, CALLE LICENCIADO MARIANO DE JESÚS TORRES, NÚMERO 210, COLONIA DOCTOR MIGUEL SILVA, CÓDIGO POSTAL 58110, MORELIA, MICHOACÁN, ENTRE AVENIDA GENERAL FRANCISCO VILLA Y CALLE LICENCIADO GABINO FRAGA	MIGUEL ANGEL AGUILAR CORIA	ANA SOFIA ARTEAGA LOPEZ	MARIANA CALDERON LUCIO	ALEJANDRO ACOSTA TORRES	FERNANDO AVILA PANTOJA	RICARDO CASIAS HERRERA	NORA ALTAMIRANO BOLAÑOS
10) MORELIA	11) MORELIA	54) MORELIA	1) MORELIA	1206	C2	ESCUELA PRIMARIA GUSTAVO DÍAZ ORDAZ, CALLE LICENCIADO MARIANO DE JESÚS TORRES, NÚMERO 210, COLONIA DOCTOR MIGUEL SILVA, CÓDIGO POSTAL 58110, MORELIA, MICHOACÁN, ENTRE AVENIDA GENERAL FRANCISCO VILLA Y CALLE LICENCIADO GABINO FRAGA	BLANCA ESTELA ALEJO MERCADO	JORGE MARTIN GERARDO DE LA CRUZ AYALA TINOCO	LILIANA ARROYO CERVANTES	MA ESTHER AGUILAR SANCHEZ	JUAN CALDERON AVALOS	MARCO ANTONIO CASTRO CASTRO	MARIA GUADALUPE AGUILAR CORTES
10) MORELIA	11) MORELIA	54) MORELIA	1) MORELIA	1206	C3	ESCUELA PRIMARIA GUSTAVO DÍAZ ORDAZ, CALLE LICENCIADO MARIANO DE JESÚS TORRES, NÚMERO 210, COLONIA DOCTOR MIGUEL SILVA, CÓDIGO POSTAL 58110, MORELIA, MICHOACÁN, ENTRE AVENIDA GENERAL FRANCISCO VILLA Y CALLE LICENCIADO GABINO FRAGA	LUIS FAVIO ALEJO VALENCIA	ANA MARIA BARRAGAN LEYVA	MARIA JIMENA ARROYO PEREZ	ARMANDO RAFAEL ALVAREZ REYES	OSCAR CALDERON LUCIO	GLORIA AGUILAR CORTES	RAYMUNDO ARROYO SILVA
10) MORELIA	11) MORELIA	54) MORELIA	1) MORELIA	1206	S1	INSTITUTO TECNOLÓGICO DE MORELIA, CALLE RAZA MAYA, SIN NÚMERO, COLONIA LOMAS DE SANTIAGUITO, CÓDIGO POSTAL 58120, MORELIA, MICHOACÁN, SALIDA A SALAMANCA. LA CASILLA SE INSTALA EN EL EDIFICIO CH	FERNANDO BAHENA JUAREZ	CINTYA ARROYO ARROYO	MELISSA ALVAREZ HERNANDEZ	LEONARDO AYALA GUERRERO	EVELYN ARROYO TALAVERA	ADRIANA CALDERON MUÑOZ	MANUEL ARROYO GUILLEN
10) MORELIA	11) MORELIA	54) MORELIA	1) MORELIA	1207	B1	PREPARATORIA SKOLE, CALLE ALBERTO BREMAUNTZ MARTÍNEZ, NÚMERO 133, COLONIA DOCTOR MIGUEL SILVA, CÓDIGO POSTAL 58110, MORELIA, MICHOACÁN, ENTRE AVENIDA MORELOS NORTE Y CERRADA DOCTOR VICENTE ARAGÓN	ANA KAREN AVALOS DELGADO	EDEN SARAI BARRALES MARTINEZ	SEBASTIAN ALVAREZ GOMEZ	AURORA JANNETH BAZAN ORTIZ	GLORIA CERVANTES GUZMAN	GRACIELA AGUILAR CORTES	JOSE CERVANTES GUZMAN
10) MORELIA	11) MORELIA	54) MORELIA	1) MORELIA	1207	C1	PREPARATORIA SKOLE, CALLE ALBERTO BREMAUNTZ MARTÍNEZ, NÚMERO 133, COLONIA DOCTOR MIGUEL SILVA, CÓDIGO POSTAL 58110, MORELIA, MICHOACÁN, ENTRE AVENIDA MORELOS NORTE Y CERRADA DOCTOR VICENTE ARAGÓN	SARA ITZEL AVALOS DELGADO	ALEJANDRO CERVANTES GUZMAN	ELIZABETH ANGUIANO GONZALEZ	ANTONIO BLANCO MACIEL	LAURA ABREGO RIVAS	GLORIA CALDERON MANRIQUEZ	ALEJANDRO GOMEZ VAZQUEZ
10) MORELIA	17) MORELIA	54) MORELIA	1) MORELIA	1223	B1	UNIVERSIDAD VASCO DE QUIROGA, AVENIDA JUAN PABLO SEGUNDO, NÚMERO 555, COLONIA SANTA MARÍA DE GUIDO, CÓDIGO POSTAL 58090, MORELIA, MICHOACÁN, FRENTE AL EX MONASTERIO BENEDICTINO	MARIA DE LOS ANGELES AGUILERA ANDALUZ	JOSE DE JESUS BELTRAN ALARCON	MARIA EUGENIA ARCEO ABUCHARD	MA. ESTHELA CONTRERAS SANCHEZ	LIZBET GOMEZ DOMINGUEZ	LAURA CELIA ESPINOSA SUAREZ	BARBARA MABEL ABREU SANCHEZ
10) MORELIA	17) MORELIA	54) MORELIA	1) MORELIA	1223	C1	UNIVERSIDAD VASCO DE QUIROGA, AVENIDA JUAN PABLO SEGUNDO, NÚMERO 555, COLONIA SANTA MARÍA DE GUIDO, CÓDIGO POSTAL 58090, MORELIA, MICHOACÁN, FRENTE AL EX MONASTERIO BENEDICTINO	FERNANDO AGUILAR BERNAL	CORAL DE GUADALUPE FLORES ESCALANTE	RICARDO CALDERON MENDEZ	ANDREA DORANTES LOPEZ	ARTURO HERNANDEZ LUNA	LEONARDO GINORI IZQUIERDO	AMERICA AGUILAR RODRIGUEZ



Distrito Federal	Distrito Local	Municipio	Localidad	Sección	Casilla	Ubicación	Presidenta/e	Secretaria/o	1er. Escrutador	2do. Escrutador	1er. Suplente	2do. Suplente	3er. Suplente
10) MORELIA	17) MORELIA	54) MORELIA	1) MORELIA	1223	C2	UNIVERSIDAD VASCO DE QUIROGA, AVENIDA JUAN PABLO SEGUNDO, NÚMERO 555, COLONIA SANTA MARÍA DE GUIDO, CÓDIGO POSTAL 58090, MORELIA, MICHOACÁN, FRENTE AL EX MONASTERIO BENEDICTINO	ALEJANDRO AGUILERA ANDALUZ	GEORGINA GALVAN CHAVEZ	DAVID CERVANTES AYALA	ANDREA GUADALUPE FELIX JOAO	VALERIA ESTEFANIA ESCOBEDO AGUILAR	AMBAR SOFIA ABREU SANCHEZ	HILDA DE JESUS VALENTIN
10) MORELIA	17) MORELIA	54) MORELIA	1) MORELIA	1224	B1	ESCUELA SECUNDARIA FEDERAL NÚMERO 8, CALLE LUIS G. URBINA, NÚMERO 411, COLONIA LOMAS DE SANTA MARÍA, CÓDIGO POSTAL 58090, MORELIA, MICHOACÁN, ENTRE CALLE XAVIER SORONDO Y CALLE RAFAEL ZAYAS ENRÍQUEZ	OLGA CHKOURAK VASILIEVA	MELCHOR ESPINOSA MUNGUÍA	ADRIANA ALCALA CHAVEZ	MARIA DEL CARMEN ESQUIVEL ROMAN	ALBERTO SANCHEZ CARDENAS	JULIO CESAR TAFOYA MENDOZA	KARINA IVON PINEDA LOPEZ
10) MORELIA	17) MORELIA	54) MORELIA	1) MORELIA	1224	C1	ESCUELA SECUNDARIA FEDERAL NÚMERO 8, CALLE LUIS G. URBINA, NÚMERO 411, COLONIA LOMAS DE SANTA MARÍA, CÓDIGO POSTAL 58090, MORELIA, MICHOACÁN, ENTRE CALLE XAVIER SORONDO Y CALLE RAFAEL ZAYAS ENRÍQUEZ	GABRIEL ESPINOSA PEREZ	HECTOR ANTONIO GARCIA FUENTES	ANGELA ALEXA ALFARO IBARRA	ISMAEL ALEJANDRO FIGUEROA ARAUJO	VERONICA LETICIA SERVIN NEVAREZ	AURELIO IGNACIO ITURBE FLORES	RICARDO PORTILLO FERNANDEZ
10) MORELIA	17) MORELIA	54) MORELIA	1) MORELIA	1224	C2	ESCUELA SECUNDARIA FEDERAL NÚMERO 8, CALLE LUIS G. URBINA, NÚMERO 411, COLONIA LOMAS DE SANTA MARÍA, CÓDIGO POSTAL 58090, MORELIA, MICHOACÁN, ENTRE CALLE XAVIER SORONDO Y CALLE RAFAEL ZAYAS ENRÍQUEZ	CAROLINA MATEO MEJIA	JOSE ARTURO GARCIA FUENTES	ELIZABETH AIDA ALVARADO XX	MIRIAM FLORES RUIZ	HECTOR RAUL SOLTERO SANTIAGO	YARETZI ITZMIN MANZO ESCALERA	LILIANA RODRIGUEZ PASALLO
10) MORELIA	17) MORELIA	54) MORELIA	1) MORELIA	1224	C3	ESCUELA SECUNDARIA FEDERAL NÚMERO 8, CALLE LUIS G. URBINA, NÚMERO 411, COLONIA LOMAS DE SANTA MARÍA, CÓDIGO POSTAL 58090, MORELIA, MICHOACÁN, ENTRE CALLE XAVIER SORONDO Y CALLE RAFAEL ZAYAS ENRÍQUEZ	JULIO CESAR ORANTES AVALOS	ALMA NOEMI GARCIA JUSTINIANO	MARTHA YANIRA AVILA HUERTA	ANA LILIA GARCIA LUNA	GERARDO SORIANO REYES	JOSE EDGAR AGUILAR ACOSTA	HUGO ALEJANDRO RUEDA HERNANDEZ
10) MORELIA	17) MORELIA	54) MORELIA	1) MORELIA	1224	C4	ESCUELA SECUNDARIA FEDERAL NÚMERO 8, CALLE LUIS G. URBINA, NÚMERO 411, COLONIA LOMAS DE SANTA MARÍA, CÓDIGO POSTAL 58090, MORELIA, MICHOACÁN, ENTRE CALLE XAVIER SORONDO Y CALLE RAFAEL ZAYAS ENRÍQUEZ	RENE ALBERTO ORTEGA MINAKATA	EULALIA GARCIA PEREZ	JORGE CAMARENA BARRAGAN	RICARDO GOMEZ GONZALEZ	MERILYN CONY AGUILAR ACOSTA	MONSERRAT AGUILAR ACOSTA	ENRIQUE AMBRIZ HERNANDEZ
10) MORELIA	17) MORELIA	54) MORELIA	1) MORELIA	1224	C5	ESCUELA SECUNDARIA FEDERAL NÚMERO 8, CALLE LUIS G. URBINA, NÚMERO 411, COLONIA LOMAS DE SANTA MARÍA, CÓDIGO POSTAL 58090, MORELIA, MICHOACÁN, ENTRE CALLE XAVIER SORONDO Y CALLE RAFAEL ZAYAS ENRÍQUEZ	RICARDO MIGUEL PEREZ MUNGUÍA	MARCELA GENEL VALENCIA	MAXIMO CASTELLANOS MOLINA	MAURICIO ISAAC GONZALEZ MACIAS	KATHY PAULINA ARCE VENTURA	ALEJANDRO CORRALES ALVAREZ	MAYRA CORTES DIAZ
10) MORELIA	17) MORELIA	54) MORELIA	1) MORELIA	1224	C6	ESCUELA SECUNDARIA FEDERAL NÚMERO 8, CALLE LUIS G. URBINA, NÚMERO 411, COLONIA LOMAS DE SANTA MARÍA, CÓDIGO POSTAL 58090, MORELIA, MICHOACÁN, ENTRE CALLE XAVIER SORONDO Y CALLE RAFAEL ZAYAS ENRÍQUEZ	JOSE LUIS PUNZO DIAZ	MONICA MARIA HERNANDEZ GARCIA	FELIX CONTRERAS VEGA	ALBERTO HUERTA JUAREZ	FERNANDO DEL VALLE DAVILA	MARTHA LETICIA DELGADILLO MARTINEZ	MARIA DURAN IZQUIERDO
10) MORELIA	17) MORELIA	54) MORELIA	1) MORELIA	1224	C7	ESCUELA SECUNDARIA FEDERAL NÚMERO 8, CALLE LUIS G. URBINA, NÚMERO 411, COLONIA LOMAS DE SANTA MARÍA, CÓDIGO POSTAL 58090, MORELIA, MICHOACÁN, ENTRE CALLE XAVIER SORONDO Y CALLE RAFAEL ZAYAS ENRÍQUEZ	JUAN CARLOS SILVA CHAVEZ	JULIO ANTONIO HOMERO HERNANDEZ GATICA	PEDRO CORONA RAMIREZ	HACIBE BELEN ISRADE ALCANTARA	ERIKA LILIAN AGUILERA HERNANDEZ	CRISTINA HERNANDEZ RANGEL	DALIA MENDOZA LOPEZ
10) MORELIA	17) MORELIA	54) MORELIA	1) MORELIA	1224	C8	ESCUELA SECUNDARIA FEDERAL NÚMERO 8, CALLE LUIS G. URBINA, NÚMERO 411, COLONIA LOMAS DE SANTA MARÍA, CÓDIGO POSTAL 58090, MORELIA, MICHOACÁN, ENTRE CALLE XAVIER SORONDO Y CALLE RAFAEL ZAYAS ENRÍQUEZ	ALEJANDRA ACEVEDO ZAVALA	JUDITH HERREJON SANSON	LETICIA COSS Y LEON FRANCO	AURELIO ITURBE GUTIERREZ	DIANA GABRIELA GUTIERREZ BUCIO	BEATRIZ MEJIA HUERTA	ROSA MARIA MUNGUÍA SANCHEZ
10) MORELIA	17) MORELIA	54) MORELIA	1) MORELIA	1224	C9	ESCUELA SECUNDARIA FEDERAL NÚMERO 8, CALLE LUIS G. URBINA, NÚMERO 411, COLONIA LOMAS DE SANTA MARÍA, CÓDIGO POSTAL 58090, MORELIA, MICHOACÁN, ENTRE CALLE XAVIER SORONDO Y CALLE RAFAEL ZAYAS ENRÍQUEZ	CARLOS ADALBERTO ALBARRAN DIAZ DE LEON	MANUEL JARA LOPEZ	GUADALUPE LISSETTE CRUZ LARA	MARTIN MADRIGAL NAVA	VALENTIN CAMPUZANO CAMPOS	SELMA PEREZ ANDALUZ	ANA LILIA LOPEZ TORRES
10) MORELIA	17) MORELIA	54) MORELIA	1) MORELIA	1224	C10	ESCUELA SECUNDARIA FEDERAL NÚMERO 8, CALLE LUIS G. URBINA, NÚMERO 411, COLONIA LOMAS DE SANTA MARÍA, CÓDIGO POSTAL 58090, MORELIA, MICHOACÁN, ENTRE CALLE XAVIER SORONDO Y CALLE RAFAEL ZAYAS ENRÍQUEZ	GABRIELA CUEVAS GARCIA	JUAN ARMANDO SANDOVAL PEREZ	ALAIN MICHEL DEROUIN MARTINEZ	VINNITZA DEL VALLE MARRERO PEÑA	HILDA DE LA TORRE PONCE	BRENDA PEREZ CALDERON	ELIA MARIN OROZCO
10) MORELIA	17) MORELIA	54) MORELIA	1) MORELIA	1224	C11	ESCUELA SECUNDARIA FEDERAL NÚMERO 8, CALLE LUIS G. URBINA, NÚMERO 411, COLONIA LOMAS DE SANTA MARÍA, CÓDIGO POSTAL 58090, MORELIA, MICHOACÁN, ENTRE CALLE XAVIER SORONDO Y CALLE RAFAEL ZAYAS ENRÍQUEZ	GABRIELA DIAZ OROZCO	NIDIA TORRES VIDALES	MARIA ILIAN ESPINOSA ORTIZ	JACINTO MENDEZ MORALES	SANDRA ISABEL HERNANDEZ LOPEZ	ELIZABETH PEREZ PONCE	TEOFILO CORTES CABEZAS
10) MORELIA	17) MORELIA	54) MORELIA	1) MORELIA	1225	B1	ESCUELA PRIMARIA URBANA FEDERAL 20 DE NOVIEMBRE, CALLE MANUEL JOSÉ OTHÓN, SIN NÚMERO, COLONIA SANTA MARÍA DE GUIDO, CÓDIGO POSTAL 58090, MORELIA, MICHOACÁN, FRENTE A LA PLAZA NEZAHUALCÓYOTL	ROSENDA AGUILAR AGUILAR	ERIK BARUCH DEL RIO ORTIZ	ENRIQUE CASTILLO ROJAS	BRENDA SUSANA CORONA VILLALOBOS	RIGOBERTO ALVAREZ ESCAMILLA	IVAN CORONA VILLALOBOS	ARELLY FABIOLA CORTES ARREOLA
10) MORELIA	17) MORELIA	54) MORELIA	1) MORELIA	1225	C1	ESCUELA PRIMARIA URBANA FEDERAL 20 DE NOVIEMBRE, CALLE MANUEL JOSÉ OTHÓN, SIN NÚMERO, COLONIA SANTA MARÍA DE GUIDO, CÓDIGO POSTAL 58090, MORELIA, MICHOACÁN, FRENTE A LA PLAZA NEZAHUALCÓYOTL	IOULIA AKHMADEVA XX	ROSA MARIA GARZA Y RODRIGUEZ	MIREYA GARCIA MADRIGAL	ANDREA ACOSTA MORELOS	JOSUE ALVAREZ PEREZ	DIANA ANGELICA GALVAN GUTIERREZ	FELIX SACRAMENTO GONZALEZ TELLES
10) MORELIA	17) MORELIA	54) MORELIA	1) MORELIA	1225	C2	ESCUELA PRIMARIA URBANA FEDERAL 20 DE NOVIEMBRE, CALLE MANUEL JOSÉ OTHÓN, SIN NÚMERO, COLONIA SANTA MARÍA DE GUIDO, CÓDIGO POSTAL 58090, MORELIA, MICHOACÁN, FRENTE A LA PLAZA NEZAHUALCÓYOTL	ADRIANA GUADALUPE ACEVEDO JONES	ALBERTO ALANIS GOMEZ	JAVIER HERNANDEZ MARTINEZ	MARIA LUISA CARDENAS SUAZO	RIGOBERTO ALVAREZ PEREZ	HORTENSIA GABRIELA GARCIA CAMPA JAURENA	HECTOR FIGUEROA MARTINEZ

Distrito Federal	Distrito Local	Municipio	Localidad	Sección	Casilla	Ubicación	Presidenta/e	Secretaria/o	1er. Escrutador	2do. Escrutador	1er. Suplente	2do. Suplente	3er. Suplente
10) MORELIA	17) MORELIA	54) MORELIA	1) MORELIA	1225	C3	ESCUELA PRIMARIA URBANA FEDERAL 20 DE NOVIEMBRE, CALLE MANUEL JOSÉ OTHON, SIN NÚMERO, COLONIA SANTA MARÍA DE GUIDO, CÓDIGO POSTAL 58090, MORELIA, MICHOACÁN, FRENTE A LA PLAZA NEZAHUALCÓYOTL	MIZRAIM GASTÓN CARDENAS HERNANDEZ	PEDRO AGUILAR AGUILAR	MORELIA ALEJANDRA BASALDUA GARCIA	BRENDA HERNANDEZ BURGOS	J. DOLORES CARDENAS PONCE	ALEJANDRA GIZELY JUAREZ CASTRO	GLORIA CORREA DOROTEO
10) MORELIA	17) MORELIA	54) MORELIA	1) MORELIA	1226	B1	JARDÍN DE NIÑOS CENTRO EDUCATIVO MORELIA, CALLE TIHUAPU, NÚMERO 10, COLONIA VISTA BELLA, CÓDIGO POSTAL 58090, MORELIA, MICHOACÁN, ENTRE CALLE MARGARITA MAZA DE JUÁREZ Y CALLE UTUME	LUIS IGNACIO CRUZ PIMENTEL	ESTELA ARANA BALTAZAR	GERARDO ANDRES DEL CARMEN MARTINEZ BARRERA	REYNA BLANCA NAVARRO Y MARTINO	ESMERALDA BRISEIDA CORTES CHAGOLLA	ADRIANA LOPEZ MEDINA	ENRIQUE ALEJANDRO GOMEZ CHICO CORTINA
10) MORELIA	17) MORELIA	54) MORELIA	1) MORELIA	1226	C1	JARDÍN DE NIÑOS CENTRO EDUCATIVO MORELIA, CALLE TIHUAPU, NÚMERO 10, COLONIA VISTA BELLA, CÓDIGO POSTAL 58090, MORELIA, MICHOACÁN, ENTRE CALLE MARGARITA MAZA DE JUÁREZ Y CALLE UTUME	MA. DEL SOCORRO MADRIGAL ROMERO	MARGARITA GAVIA CASTILLO	MARIA DE LOURDES MARTINEZ RESENDIZ	MA. GUADALUPE BERENICE OLIVAS CUSTODIO	LAURA ELIZABETH JAIME CORREA	MANUEL MONDRAGON LARA	FRANCISCO LOPEZ ALCANTAR
10) MORELIA	17) MORELIA	54) MORELIA	1) MORELIA	1226	C2	JARDÍN DE NIÑOS CENTRO EDUCATIVO MORELIA, CALLE TIHUAPU, NÚMERO 10, COLONIA VISTA BELLA, CÓDIGO POSTAL 58090, MORELIA, MICHOACÁN, ENTRE CALLE MARGARITA MAZA DE JUÁREZ Y CALLE UTUME	GABRIELA ALVAREZ CHAVEZ	MA ADRIANA GONZALEZ PLATA	SUE BELINDA MENESES ETERNOD	EMILIO CERVERA MALTOS	LIZBETH LEMUS AVILA	MARIA DE LOURDES GONZALEZ ZAVALA	ALEJANDRO OCHOA CHAVEZ
10) MORELIA	17) MORELIA	54) MORELIA	1) MORELIA	1227	B1	DOMICILIO PARTICULAR, CALLE JOSÉ ANTONIO JIMÉNEZ, NÚMERO 29, COLONIA BALCONES DE MORELIA, CÓDIGO POSTAL 58085, MORELIA, MICHOACÁN, ENTRE CALLE CAMILO CAMACHO Y CALLE LUIS CORREA	JUAN BANDERAS SORIA	VICTORIA ACEVEDO GALVAN	ALFONSO ARGUELLO FLORES	URIEL ARGUELLO GUZMAN	DAVID BIBIAN TAPIA	JULIO CESAR ALCAUTER RENDON	CARLOS GERONIMO BARRAGAN SACARIAS
10) MORELIA	17) MORELIA	54) MORELIA	1) MORELIA	1228	B1	INSTITUTO JEFFERSON DE MORELIA PLANTEL FUENTES, AVENIDA FUENTES DE MORELIA, NÚMERO 666, FRACCIONAMIENTO FUENTES DE MORELIA, CÓDIGO POSTAL 58080, MORELIA, MICHOACÁN, ENTRE CALLE FUENTES DE LAS ROSAS Y CALLE LOMA LA FLORESTA	BERENICE CEJA GUZMAN	JOSUE HERRERA MALDONADO	LARIZA ALEJANDRA DOMINGUEZ HERRERA	LUIS FRANCISCO LOPEZ AVILA	JOSE EDUARDO CARBAJAL GONZALEZ	DENIS GUADALUPE ALVAREZ RIOS	OMAR FRANCISCO MEJIA MEDINA
10) MORELIA	17) MORELIA	54) MORELIA	1) MORELIA	1228	C1	INSTITUTO JEFFERSON DE MORELIA PLANTEL FUENTES, AVENIDA FUENTES DE MORELIA, NÚMERO 666, FRACCIONAMIENTO FUENTES DE MORELIA, CÓDIGO POSTAL 58080, MORELIA, MICHOACÁN, ENTRE CALLE FUENTES DE LAS ROSAS Y CALLE LOMA LA FLORESTA	ALEJANDRINA AGUILERA CASTORENA	ARABELI HURTADO RODRIGUEZ	MIGUEL ANGEL DUEÑAS ZAMUDIO	ANDREA MARINEZ TOLEDO	JUDITH ARELI CHAVEZ ZACARIAS	ROLANDO IVAN FLORES CORNELIO	PATRICIA CORTEZ NICOLAS
10) MORELIA	17) MORELIA	54) MORELIA	1) MORELIA	1228	C2	INSTITUTO JEFFERSON DE MORELIA PLANTEL FUENTES, AVENIDA FUENTES DE MORELIA, NÚMERO 666, FRACCIONAMIENTO FUENTES DE MORELIA, CÓDIGO POSTAL 58080, MORELIA, MICHOACÁN, ENTRE CALLE FUENTES DE LAS ROSAS Y CALLE LOMA LA FLORESTA	RAQUEL AGUIRRE VILLA	ELVIA LOPEZ VILLASEÑOR	CARLOS GARDUÑO HERRERA	JUAN GERARDO MARTINEZ MARTINEZ	GREGORIO FLORES JIMENEZ	J. JESUS ALVARADO CANELA	YOLANDA BALLESTEROS ESPINOZA
10) MORELIA	17) MORELIA	54) MORELIA	1) MORELIA	1228	C3	INSTITUTO JEFFERSON DE MORELIA PLANTEL FUENTES, AVENIDA FUENTES DE MORELIA, NÚMERO 666, FRACCIONAMIENTO FUENTES DE MORELIA, CÓDIGO POSTAL 58080, MORELIA, MICHOACÁN, ENTRE CALLE FUENTES DE LAS ROSAS Y CALLE LOMA LA FLORESTA	MARIA FERNANDA CANEDO SOLAR	MARIA OFELIA MENDOZA GALVAN	IAN GELDIS CONTRERAS	GERARDO MEDINA CALDELAS	VERONICA GARCIA QUINTERO	WENDY CARMELA ALVAREZ RIOS	ROSA MARIA BECERRA SEGOVIA
10) MORELIA	17) MORELIA	54) MORELIA	1) MORELIA	1228	C4	INSTITUTO JEFFERSON DE MORELIA PLANTEL FUENTES, AVENIDA FUENTES DE MORELIA, NÚMERO 666, FRACCIONAMIENTO FUENTES DE MORELIA, CÓDIGO POSTAL 58080, MORELIA, MICHOACÁN, ENTRE CALLE FUENTES DE LAS ROSAS Y CALLE LOMA LA FLORESTA	LUIS EDUARDO CAPILLA MURILLO	MAYRA MADAI AYALA RODRIGUEZ	MARGARITA GOMEZ ALVAREZ	MANUEL MEDINA MENDOZA	CARMEN TIBISAY GUERRA MORALES	MA. SALUD AVILA CORTEZ	JOSE ANTONIO CALDERON SALGADO
10) MORELIA	17) MORELIA	54) MORELIA	1) MORELIA	1228	C5	INSTITUTO JEFFERSON DE MORELIA PLANTEL FUENTES, AVENIDA FUENTES DE MORELIA, NÚMERO 666, FRACCIONAMIENTO FUENTES DE MORELIA, CÓDIGO POSTAL 58080, MORELIA, MICHOACÁN, ENTRE CALLE FUENTES DE LAS ROSAS Y CALLE LOMA LA FLORESTA	ANGELICA DELGADO SANDOVAL	MARIA PATRICIA AVILES HINOJOSA	JORGE ALBERTO GOMEZ ZAMORA	ZOE ANDRES CHACON ZAVALA	MARIA SALUD HERNANDEZ GALVAN	AXEL ALBERTO BUCIO ANAYA	MARIA GUADALUPE DIAZ HERNANDEZ
10) MORELIA	17) MORELIA	54) MORELIA	1) MORELIA	1228	C6	INSTITUTO JEFFERSON DE MORELIA PLANTEL FUENTES, AVENIDA FUENTES DE MORELIA, NÚMERO 666, FRACCIONAMIENTO FUENTES DE MORELIA, CÓDIGO POSTAL 58080, MORELIA, MICHOACÁN, ENTRE CALLE FUENTES DE LAS ROSAS Y CALLE LOMA LA FLORESTA	ALEJANDRO FLORES MORA	MARIA LUISA DE JESUS BALTAZAR FRUTOS	ALAN EDUARDO HERRERA MALDONADO	MARCO ABRAHAM HERNANDEZ AMBRIZ	JOSE ISRAEL LEAL IZQUIERDO	HUMBERTO CORONA SALAZAR	ALICIA MENDOZA MEDINA
10) MORELIA	17) MORELIA	54) MORELIA	1) MORELIA	1228	C7	INSTITUTO JEFFERSON DE MORELIA PLANTEL FUENTES, AVENIDA FUENTES DE MORELIA, NÚMERO 666, FRACCIONAMIENTO FUENTES DE MORELIA, CÓDIGO POSTAL 58080, MORELIA, MICHOACÁN, ENTRE CALLE FUENTES DE LAS ROSAS Y CALLE LOMA LA FLORESTA	DIANA ESTELA GARCIA OLIVARES	NORMA LILIANA BARAJAS VILLALOBOS	DOMINGO JIMENEZ FONSECA	LAURA ITANDEHUI HURTADO GARAMBULLO	CARLOS ALBERTO LEMUS PIRSCH	DIEGO EMANUEL JAIME LORENTE	SAUL GOMEZ VILLA
10) MORELIA	17) MORELIA	54) MORELIA	1) MORELIA	1228	C8	INSTITUTO JEFFERSON DE MORELIA PLANTEL FUENTES, AVENIDA FUENTES DE MORELIA, NÚMERO 666, FRACCIONAMIENTO FUENTES DE MORELIA, CÓDIGO POSTAL 58080, MORELIA, MICHOACÁN, ENTRE CALLE FUENTES DE LAS ROSAS Y CALLE LOMA LA FLORESTA	ELIAS GERONIMO ENRIQUEZ	EVELYN YERALDINE BASTIDA MANDUJANO	JUAN JESUS JUAREZ PEREZ	KATIA DANIELA ALARCON MANZANAREZ	MARIA GUADALUPE LEON CORTES	ANGELINA JUNEZ SOTO	MARIBEL HERNANDEZ RUIZ
10) MORELIA	17) MORELIA	54) MORELIA	1) MORELIA	1228	C9	INSTITUTO JEFFERSON DE MORELIA PLANTEL FUENTES, AVENIDA FUENTES DE MORELIA, NÚMERO 666, FRACCIONAMIENTO FUENTES DE MORELIA, CÓDIGO POSTAL 58080, MORELIA, MICHOACÁN, ENTRE CALLE FUENTES DE LAS ROSAS Y CALLE LOMA LA FLORESTA	JOSE DANIEL GOMEZ ZAMORA	PORFIRIO BECERRA AGUIRRE	YAZMIN MONSERRAT LOAIZA MEDINA	DHAYNA CITLALY CONTRERAS GAYTAN	EDGAR DANIEL LOPEZ ESTRADA	CRISTOBAL MANRIQUEZ MAYA	CÉSAR ALEJANDRO CASTILLEJO PEREZ
10) MORELIA	17) MORELIA	54) MORELIA	1) MORELIA	1229	B1	ESCUELA PRIMARIA GENERAL LÁZARO CÁRDENAS, AVENIDA JOSÉ TRINIDAD GUIDO, NÚMERO 473, COLONIA RECTOR DÍAZ RUBIO, CÓDIGO POSTAL 58095, MORELIA, MICHOACÁN, ENTRE CALLE MARRUECCOS Y CALLE TÚNEZ	ROGELIO BALTAZAR TAVERA	ANA ISADORA ADAM MARTINEZ	SERGIO ARMANDO GARCIA ISAIS	JENIFER ALVAREZ AYALA	IRMA ORIANNA ESQUIVEL MORA	HIPOLITO BALDERAS GARNICA	JOSE ALEJANDRO BOCANEGRA GARCIA

Distrito Federal	Distrito Local	Municipio	Localidad	Sección	Casilla	Ubicación	Presidenta/e	Secretaria/o	1er. Escrutador	2do. Escrutador	1er. Suplente	2do. Suplente	3er. Suplente
10) MORELIA	17) MORELIA	54) MORELIA	1) MORELIA	1229	C1	ESCUELA PRIMARIA GENERAL LÁZARO CÁRDENAS, AVENIDA JOSÉ TRINIDAD GUIDO, NÚMERO 473, COLONIA RECTOR DÍAZ RUBIO, CÓDIGO POSTAL 58095, MORELIA, MICHOACÁN, ENTRE CALLE MARRUECOS Y CALLE TÚNEZ	ISOLINA AGUILAR ACOSTA	JORGE EDUARDO BELTRAN SORIA	MARIA TEODORA HERNANDEZ GOMEZ	SANDRA BECERRIL MORALES	MARIANA ALEJANDRA ALEGRE CARBAJAL	KARINA DELGADO FLORIAN	ARMANDO AGUIRRE ALBARRAN
10) MORELIA	17) MORELIA	54) MORELIA	1) MORELIA	1229	C2	ESCUELA PRIMARIA GENERAL LÁZARO CÁRDENAS, AVENIDA JOSÉ TRINIDAD GUIDO, NÚMERO 473, COLONIA RECTOR DÍAZ RUBIO, CÓDIGO POSTAL 58095, MORELIA, MICHOACÁN, ENTRE CALLE MARRUECOS Y CALLE TÚNEZ	MARIA DEL ROCIO HIERRO PATIÑO	DELFINA BOLAÑOS FUENTES	GEOVANNY DAVID ABURTO MARTINEZ	MARIA CONCEPCION CAMACHO MORENO	MARIA GUADALUPE ALVARADO SILVA	MARIA JOSEFINA LARA CARACOSA	MICAELINA GUTIERREZ LINARES
10) MORELIA	17) MORELIA	54) MORELIA	1) MORELIA	1230	B1	INSTITUTO DE CAPACITACIÓN PARA EL TRABAJO DE MICHOACÁN PLANTEL SANTA MARÍA, CALLE AUSTACIO ZEPEDA, NÚMERO 35, COLONIA CAYETANO ANDRADE, CÓDIGO POSTAL 58097, MORELIA, MICHOACÁN, ESQUINA CALLE AGUSTÍN ABARCA. ACCESO POR CALLE LUIS OCTAVIO MADERO	GERARDO ALCARAZ CABALLERO	MARIANA YAMILETH AGUILAR GARCIA	GUSTAVO ADOLFO ALTAMIRANO SEGURA	RAQUEL ESCOTT VILLA	SANDRA GALLEGOS GUIA	GLORISEL GALLEGOS GRANADOS	JUAN CARLOS CORTES VILLA
10) MORELIA	17) MORELIA	54) MORELIA	1) MORELIA	1230	C1	INSTITUTO DE CAPACITACIÓN PARA EL TRABAJO DE MICHOACÁN PLANTEL SANTA MARÍA, CALLE AUSTACIO ZEPEDA, NÚMERO 35, COLONIA CAYETANO ANDRADE, CÓDIGO POSTAL 58097, MORELIA, MICHOACÁN, ESQUINA CALLE AGUSTÍN ABARCA. ACCESO POR CALLE LUIS OCTAVIO MADERO	OSWALDO SINUE ARCIGA SOSA	ALAN AGUSTIN AVALOS GALLEGOS	MARIA DEL SOCORRO ANZORENA HUAPE	GUADALUPE ESMERALDA ALONSO PEÑA	MARIA LUISA AGUILAR VEGA	CLAUDIA GONZALEZ RANGEL	MARIA IRENE AVALOS MIER
10) MORELIA	17) MORELIA	54) MORELIA	1) MORELIA	1230	C2	INSTITUTO DE CAPACITACIÓN PARA EL TRABAJO DE MICHOACÁN PLANTEL SANTA MARÍA, CALLE AUSTACIO ZEPEDA, NÚMERO 35, COLONIA CAYETANO ANDRADE, CÓDIGO POSTAL 58097, MORELIA, MICHOACÁN, ESQUINA CALLE AGUSTÍN ABARCA. ACCESO POR CALLE LUIS OCTAVIO MADERO	MARCO AURELIO ARCIGA SOSA	KATHERINE CESAR RUIZ	DEISSY BASILIO DE JESUS	ROSA ISELA ALVAREZ URBINA	TANIA ADILENE ALVAREZ PEREZ	EMILIANA ABURTO VILLA	MARTHA CASTRO GONZALEZ
10) MORELIA	17) MORELIA	54) MORELIA	1) MORELIA	1231	B1	MERCADO HERMANOS FLORES MAGÓN, CALLE RAMÓN LÓPEZ VELARDE, NÚMERO 240, COLONIA SANTA MARÍA DE GUIDO, CÓDIGO POSTAL 58090, MORELIA, MICHOACÁN, ENTRE CALLE LUIS OCTAVIO MADERO Y CALLE FERNANDO CELADA	LUISA ALCARAZ GOMEZ	ANA PATRICIA ALVAREZ NUÑEZ	MA. GEMA SALVADORA ALVAREZ CARAPIA	JIMENA BURGOS LOPEZ	JOSE ANTONIO CORTES HERNANDEZ	CARMEN YURITZI ANDRADE SIRANDA	MARIA ERNESTINA ALVARADO GONZALEZ
10) MORELIA	17) MORELIA	54) MORELIA	1) MORELIA	1231	C1	MERCADO HERMANOS FLORES MAGÓN, CALLE RAMÓN LÓPEZ VELARDE, NÚMERO 240, COLONIA SANTA MARÍA DE GUIDO, CÓDIGO POSTAL 58090, MORELIA, MICHOACÁN, ENTRE CALLE LUIS OCTAVIO MADERO Y CALLE FERNANDO CELADA	FABIOLA CORRAL ALVAREZ	JAIME AARON AVALOS GARCIA	ANA KARINA AREVALO LOPEZ	MARIA BURGOS LOPEZ	CECILIO ABONCE TINOCO	MARIA DEL ROCIO AGUILAR NAVA	ANDREA FARFAN NEGRETE
10) MORELIA	17) MORELIA	54) MORELIA	1) MORELIA	1232	B1	ESCUELA PRIMARIA BENITO JUÁREZ, CALLE TOMA DE OAXACA, SIN NÚMERO, COLONIA TRINCHERAS DE MORELOS, CÓDIGO POSTAL 58090, MORELIA, MICHOACÁN, ENTRE CALLE BATALLA DE TIXTLA Y CALLE MANUEL TERÁN	JOSUE ABARCA VILICAÑA	URIEL GONZALEZ PEREZ	MARIA DEL CARMEN CARAVANTES FERNANDEZ	GABRIEL GONZALEZ GARCIA	MIGUEL ANGEL CORIA TERRERO	VARENCA LARA GORDILLO	JUAN MANUEL MARTINEZ CORTES
10) MORELIA	17) MORELIA	54) MORELIA	1) MORELIA	1232	C1	ESCUELA PRIMARIA BENITO JUÁREZ, CALLE TOMA DE OAXACA, SIN NÚMERO, COLONIA TRINCHERAS DE MORELOS, CÓDIGO POSTAL 58090, MORELIA, MICHOACÁN, ENTRE CALLE BATALLA DE TIXTLA Y CALLE MANUEL TERÁN	FRANCISCO JAVIER ADAME SALGADO	JORGE GUILLEN MENDEZ	ANGEL EDUARDO DEL PRADO VILLA	MARIA ARACELI GUZMAN ROMERO	PATRICIA CORRAL GUZMAN	YESSENIA ALEGRE CISNEROS	RAUL GARCIA CRUZ
10) MORELIA	17) MORELIA	54) MORELIA	1) MORELIA	1232	C2	ESCUELA PRIMARIA BENITO JUÁREZ, CALLE TOMA DE OAXACA, SIN NÚMERO, COLONIA TRINCHERAS DE MORELOS, CÓDIGO POSTAL 58090, MORELIA, MICHOACÁN, ENTRE CALLE BATALLA DE TIXTLA Y CALLE MANUEL TERÁN	GRACIELA AGUILAR VILLA	IGNACIO GUTIERREZ ALVAREZ	MARIA GUADALUPE DURAN PEREZ	CARMEN NANCY MARQUEZ GARIBAY	ROSA ISABEL GAMBOA MORA	CRISTIAN IVAN ABURTO GOMEZ	AUDELIA HEREDIA MENDEZ
10) MORELIA	17) MORELIA	54) MORELIA	1) MORELIA	1232	C3	ESCUELA PRIMARIA BENITO JUÁREZ, CALLE TOMA DE OAXACA, SIN NÚMERO, COLONIA TRINCHERAS DE MORELOS, CÓDIGO POSTAL 58090, MORELIA, MICHOACÁN, ENTRE CALLE BATALLA DE TIXTLA Y CALLE MANUEL TERÁN	GIOVANNI AGUIRRE PEREZ	KATHERINE MELISSA JAIMES ARELLANO	PABLO DURAN VELAZQUEZ	LAURA DELGADO TINOCO	MIGUEL ANGEL GUTIERREZ LARA	JOSEFINA ARREOLA VILLASEÑOR	ARTURO HERNANDEZ HERNANDEZ
10) MORELIA	17) MORELIA	54) MORELIA	1) MORELIA	1232	C4	ESCUELA PRIMARIA BENITO JUÁREZ, CALLE TOMA DE OAXACA, SIN NÚMERO, COLONIA TRINCHERAS DE MORELOS, CÓDIGO POSTAL 58090, MORELIA, MICHOACÁN, ENTRE CALLE BATALLA DE TIXTLA Y CALLE MANUEL TERÁN	JOSE LUIS AVALOS CALDERON	KEVIN JOSUE FERREYRA AGUILAR	RAQUEL ESPEJO ARRESOLA	CARLOS ALBERTO GARCIA MENDOZA	KARINA ANAYELI GUZMAN VILLASEÑOR	J. JULIO GUERRA CORTES	ROSA ELIA MARTINEZ QUEZADAS
10) MORELIA	17) MORELIA	54) MORELIA	1) MORELIA	1232	C5	ESCUELA PRIMARIA BENITO JUÁREZ, CALLE TOMA DE OAXACA, SIN NÚMERO, COLONIA TRINCHERAS DE MORELOS, CÓDIGO POSTAL 58090, MORELIA, MICHOACÁN, ENTRE CALLE BATALLA DE TIXTLA Y CALLE MANUEL TERÁN	SERGIO GEOVANNI AVILA OJEDA	LEONOR ALEDO ARCIGA	CELENE FRAGA LANDA	MARIA MONSERRAT ABURTO HUERTA	FRANCISCO JAVIER HERNANDEZ ZAVALA	HUMBERTO HERNANDEZ HERNANDEZ	FEDERICO GARCIA RANGEL
10) MORELIA	17) MORELIA	54) MORELIA	1) MORELIA	1232	C6	ESCUELA PRIMARIA BENITO JUÁREZ, CALLE TOMA DE OAXACA, SIN NÚMERO, COLONIA TRINCHERAS DE MORELOS, CÓDIGO POSTAL 58090, MORELIA, MICHOACÁN, ENTRE CALLE BATALLA DE TIXTLA Y CALLE MANUEL TERÁN	RIGOBERTO ESQUIVEL HERNANDEZ	YURITZI ALVAREZ CESAR	OLIVIA GALLEGOS MUÑOZ	MARTINA NOHEMI ABURTO VALDEZ	MARIA CRISTINA JACOBO VILLA	ELIZABETH JACOBO RODRIGUEZ	ALBERTO CIRA MARTINEZ
10) MORELIA	17) MORELIA	54) MORELIA	1) MORELIA	1233	B1	ESCUELA PRIMARIA URBANA FEDERAL IGNACIO MANUEL ALTAMIRANO, CALLE TULIPÁN, SIN NÚMERO, COLONIA PARAÍSO DEL SUR DOS, CÓDIGO POSTAL 58095, MORELIA, MICHOACÁN, ENTRE CALLE CLAVEL, CALLE ARCOÍRIS Y AVENIDA PRADERAS	DULCE ELENA AGUILAR PRADO	IVAN AYALA PANTOJA	PAOLA XIMENA CHAVEZ CASTILLO	FEDERICO ELIZALDE CASTAÑEDA	IRENE CESAR AGUILAR	RUBI ESMERALDA GOMEZ REYES	MA. DOLORES CALDERON LARA

Distrito Federal	Distrito Local	Municipio	Localidad	Sección	Casilla	Ubicación	Presidenta/e	Secretaria/o	1er. Escrutador	2do. Escrutador	1er. Suplente	2do. Suplente	3er. Suplente
10) MORELIA	17) MORELIA	54) MORELIA	1) MORELIA	1233	C1	ESCUELA PRIMARIA URBANA FEDERAL IGNACIO MANUEL ALTAMIRANO, CALLE TULIPÁN, SIN NÚMERO, COLONIA PARAÍSO DEL SUR DOS, CÓDIGO POSTAL 58095, MORELIA, MICHOACÁN, ENTRE CALLE CLAVEL, CALLE ARCOÍRIS Y AVENIDA PRADERAS	GLORIA JEANETTE ALCANTAR TOLEDO	IVAN ANTONIO CANO RIZO	EDWIN OMAR GARNICA MORENO	ELIZABETH ESPINOSA MENDOZA	CESAR YAHIR CORTES CORTES	MA. CATALINA GUTIERREZ PINEDA	JUAN GABRIEL CRUZ RANGEL
10) MORELIA	17) MORELIA	54) MORELIA	1) MORELIA	1233	C2	ESCUELA PRIMARIA URBANA FEDERAL IGNACIO MANUEL ALTAMIRANO, CALLE TULIPÁN, SIN NÚMERO, COLONIA PARAÍSO DEL SUR DOS, CÓDIGO POSTAL 58095, MORELIA, MICHOACÁN, ENTRE CALLE CLAVEL, CALLE ARCOÍRIS Y AVENIDA PRADERAS	ANA ISABEL ARCIGA RUIZ	MIGUEL CARRANZA MENDOZA	MARIA ALONDRA HERNANDEZ ANAYA	DIEGO ESQUIVEL MONCADA	AGUSTIN CORTES GASPAR	ERIKA GUTIERREZ RANGEL	EMILIO WILIBALDO GOMEZ MOLINA
10) MORELIA	17) MORELIA	54) MORELIA	1) MORELIA	1233	C3	ESCUELA PRIMARIA URBANA FEDERAL IGNACIO MANUEL ALTAMIRANO, CALLE TULIPÁN, SIN NÚMERO, COLONIA PARAÍSO DEL SUR DOS, CÓDIGO POSTAL 58095, MORELIA, MICHOACÁN, ENTRE CALLE CLAVEL, CALLE ARCOÍRIS Y AVENIDA PRADERAS	MAYRA YAZMIN CANO TREJO	YOLANDA EQUIHUA EQUIHUA	JOSE BASILIO AGUILAR GARCIA	URIEL FLORES CRUZ	MARIA DE LA PAZ CRUZ GUTIERREZ	YESICA GUTIERREZ RANGEL	AZUCENA GUZMAN VILICAÑA
10) MORELIA	17) MORELIA	54) MORELIA	1) MORELIA	1233	C4	ESCUELA PRIMARIA URBANA FEDERAL IGNACIO MANUEL ALTAMIRANO, CALLE TULIPÁN, SIN NÚMERO, COLONIA PARAÍSO DEL SUR DOS, CÓDIGO POSTAL 58095, MORELIA, MICHOACÁN, ENTRE CALLE CLAVEL, CALLE ARCOÍRIS Y AVENIDA PRADERAS	MARIA ISABEL AGUIÑAGA MATA	VIDALIA ESCALANTE SANCHEZ	WENDY MARISOL CORTES CORTEZ	ANGELICA MARIA FLORES RANGEL	LORENA DURAN ABURTO	ROBERTO GERARDO GUZMAN LACHINO	ALFONSO CAMPOS HERNANDEZ
10) MORELIA	17) MORELIA	54) MORELIA	1) MORELIA	1233	C5	ESCUELA PRIMARIA URBANA FEDERAL IGNACIO MANUEL ALTAMIRANO, CALLE TULIPÁN, SIN NÚMERO, COLONIA PARAÍSO DEL SUR DOS, CÓDIGO POSTAL 58095, MORELIA, MICHOACÁN, ENTRE CALLE CLAVEL, CALLE ARCOÍRIS Y AVENIDA PRADERAS	GEOVANY ALEJANDRE ESCOBAR	JOSE ISIDRO ESPINOSA AYALA	GUILLERMO ARCEO CASTRO	GAMALIEL GOMEZ PRADO	GUILLERMO ESCAMILLA ORTEGA	MORELIA HERNANDEZ RESENDIZ	LAURA CORTES GONZALEZ
10) MORELIA	17) MORELIA	54) MORELIA	1) MORELIA	1233	C6	ESCUELA PRIMARIA URBANA FEDERAL IGNACIO MANUEL ALTAMIRANO, CALLE TULIPÁN, SIN NÚMERO, COLONIA PARAÍSO DEL SUR DOS, CÓDIGO POSTAL 58095, MORELIA, MICHOACÁN, ENTRE CALLE CLAVEL, CALLE ARCOÍRIS Y AVENIDA PRADERAS	ADRIANA ALVAREZ JACOBO	VICTOR HUGO GALDEANO DAVALOS	JOSE ELIAS AVILES BASTIDA	MARIA ELENA GONZALEZ RODRIGUEZ	MARIA GUADALUPE FARFAN TAPIA	GLORIA HERNANDEZ ROCHA	OFELIA GARCIA CABEZAS
10) MORELIA	17) MORELIA	54) MORELIA	1) MORELIA	1233	C7	ESCUELA PRIMARIA URBANA FEDERAL IGNACIO MANUEL ALTAMIRANO, CALLE TULIPÁN, SIN NÚMERO, COLONIA PARAÍSO DEL SUR DOS, CÓDIGO POSTAL 58095, MORELIA, MICHOACÁN, ENTRE CALLE CLAVEL, CALLE ARCOÍRIS Y AVENIDA PRADERAS	JOSE FRANCISCO ALVAREZ ROQUE	ANDREA PAOLA GARCIA OCHOA	ALEJANDRA CALDERON JUAREZ	PRISCILA LIZETH GUTIERREZ RAMIREZ	MARIA MERCEDES FUERTE GARRIDO	ANA KAREN HERNANDEZ GARCIA	MARIA ESPINOZA ORTIZ
10) MORELIA	17) MORELIA	54) MORELIA	1) MORELIA	1233	C8	ESCUELA PRIMARIA URBANA FEDERAL IGNACIO MANUEL ALTAMIRANO, CALLE TULIPÁN, SIN NÚMERO, COLONIA PARAÍSO DEL SUR DOS, CÓDIGO POSTAL 58095, MORELIA, MICHOACÁN, ENTRE CALLE CLAVEL, CALLE ARCOÍRIS Y AVENIDA PRADERAS	MARTHA AVALOS GOMEZ	GABRIELA GARRIDO IZQUIERDO	LUIS ENRIQUE CASILLAS FUENTES	ROCIO HERNANDEZ GARCIA	OMAR IGNACIO GALLARDO DOMINGUEZ	MARILU ABURTO ABURTO	ERASTO ALVAREZ PIÑON
10) MORELIA	17) MORELIA	54) MORELIA	1) MORELIA	1233	C9	ESCUELA PRIMARIA URBANA FEDERAL IGNACIO MANUEL ALTAMIRANO, CALLE TULIPÁN, SIN NÚMERO, COLONIA PARAÍSO DEL SUR DOS, CÓDIGO POSTAL 58095, MORELIA, MICHOACÁN, ENTRE CALLE CLAVEL, CALLE ARCOÍRIS Y AVENIDA PRADERAS	JOSE LUIS AVILA GUTIERREZ	MARIA DE LOS ANGELES GONZALEZ ALVARADO	RENATA CAZARES MARTINEZ	KARINA HUERTA TOVAR	SILVIA GARCIA LOPEZ	ANA FAVIOLA CORNEJO GUILLEN	MA. VERONICA GALLEGOS LARA
10) MORELIA	17) MORELIA	54) MORELIA	1) MORELIA	1233	C10	ESCUELA PRIMARIA URBANA FEDERAL IGNACIO MANUEL ALTAMIRANO, CALLE TULIPÁN, SIN NÚMERO, COLONIA PARAÍSO DEL SUR DOS, CÓDIGO POSTAL 58095, MORELIA, MICHOACÁN, ENTRE CALLE CLAVEL, CALLE ARCOÍRIS Y AVENIDA PRADERAS	ROSA MARIA AVILA GUTIERREZ	CARLOS EDUARDO GONZALEZ BUCIO	YURITZI JANETTE CRUZ CALVILLO	MARIA GUADALUPE CORTES MOTA	MARIA DE JESUS GOMEZ ARREOLA	OLIVIA ALVARADO PEDRAZA	MARIA ESPINOSA ARREOLA
10) MORELIA	17) MORELIA	54) MORELIA	1) MORELIA	1233	E1	SALÓN DE USOS MÚLTIPLES, CALLE ANTONIO SOTO Y GAMA, NÚMERO 118, COLONIA LOMAS DEL DURAZNO, CÓDIGO POSTAL 58096, MORELIA, MICHOACÁN, ESQUINA CALLE JESÚS GARCÍA	ESTHER DEL CARMEN JIMENEZ MAQUEO	TERESA ALHELI ALDANA JUAREZ	FERNANDA AVILES DURAN	SILVIA IBARRA LULO	JESSICA HERNANDEZ PEÑALOZA	JOSE ALFREDO CALDERON MARTINEZ	LETICIA CALVILLO YEPEZ
10) MORELIA	17) MORELIA	54) MORELIA	1) MORELIA	1233	E1C1	SALÓN DE USOS MÚLTIPLES, CALLE ANTONIO SOTO Y GAMA, NÚMERO 118, COLONIA LOMAS DEL DURAZNO, CÓDIGO POSTAL 58096, MORELIA, MICHOACÁN, ESQUINA CALLE JESÚS GARCÍA	RUBI ITZEL ARREOLA VILLA	NESTOR ANTONIO BRAVO CALDERON	ABRAHAM CASTRO RUIZ ESPARZA	CLAUDIA EDITH ALCANTAR TORRES	AGUSTIN HUERTA VELAZQUEZ	FRANCISCO JOSUE GARCIA RAMIREZ	JOSE CORTES VILLA
10) MORELIA	17) MORELIA	54) MORELIA	1) MORELIA	1233	E1C2	SALÓN DE USOS MÚLTIPLES, CALLE ANTONIO SOTO Y GAMA, NÚMERO 118, COLONIA LOMAS DEL DURAZNO, CÓDIGO POSTAL 58096, MORELIA, MICHOACÁN, ESQUINA CALLE JESÚS GARCÍA	LUCIA BALLESTEROS LOPEZ	ADRIAN ALFONSO CALDERON ORTUÑO	JOSE GABRIEL DIAZ VILLAFUERTE	ARMANDO HERIBERTO AGUIÑIGA GUADARRAMA	LAURA EZBEIDY IBARRA GAMIÑO	JUAN GONZALEZ BALDERAS	OSCAR JESUS ESPINOZA GOMEZ
10) MORELIA	17) MORELIA	54) MORELIA	1) MORELIA	1233	E1C3	SALÓN DE USOS MÚLTIPLES, CALLE ANTONIO SOTO Y GAMA, NÚMERO 118, COLONIA LOMAS DEL DURAZNO, CÓDIGO POSTAL 58096, MORELIA, MICHOACÁN, ESQUINA CALLE JESÚS GARCÍA	COATZINTLA CERECEDO SALGADO	LARISA ROCIO CAMACHO ARTEAGA	JULIO CESAR GONZALEZ GONZALEZ	AMELIA BEDOLLA PADILLA	JONATHAN IBARRA NOLAZCO	NATALIA ARREOLA GARCIA	JORGE JAVIER HERNANDEZ LAZARO
10) MORELIA	17) MORELIA	54) MORELIA	1) MORELIA	1234	B1	DOMICILIO PARTICULAR, CALLE RODESIA, NÚMERO 36, COLONIA RECTOR DÍAZ RUBIO, CÓDIGO POSTAL 58095, MORELIA, MICHOACÁN, ENTRE CALLE ARGELIA Y CALLE ANGOLA	YUDITH ALEJANDRA BAEZ LUQUIN	MIGUEL AGUILAR MARTINEZ	CITLALI SARAHÍ AVALOS RANGEL	SAMUEL BUENDIA CASTRO	SALVADOR EMILIO ARELLANO GAYTAN	MARIA ESTELA GARCIA GARCIA	AURORA BAEZA GARCIA
10) MORELIA	17) MORELIA	54) MORELIA	1) MORELIA	1234	C1	DOMICILIO PARTICULAR, CALLE RODESIA, NÚMERO 144, COLONIA RECTOR DÍAZ RUBIO, CÓDIGO POSTAL 58095, MORELIA, MICHOACÁN, ENTRE CALLE BURUNDI Y CALLE EL CONGO	LISSET GUADALUPE BEDOLLA CAMACHO	CHRISTO SANTIAGO ESCOBEDO CORTES	JOSE LUIS BALLINES REYES	MARILU ALVAREZ ZAMUDIO	JUAN ARMANDO DE LA CRUZ CORTES	MARIA ANTONIA BAEZ JACUINDE	JAVIER ELIAS HERNANDEZ
10) MORELIA	17) MORELIA	54) MORELIA	1) MORELIA	1235	B1	DOMICILIO PARTICULAR, CALLE NANCHE, NÚMERO 243, COLONIA COLINAS DEL SUR, CÓDIGO POSTAL 58095, MORELIA, MICHOACÁN, ENTRE CALLE ROBLE Y AVENIDA LAS PALMAS	ADALIZ CALZADA MENDEZ	LIZETH GOMEZ ROMERO	ROSA MARIA BARAJAS VILLALOBOS	GUADALUPE YENI CORONEL ZAVALA	ALONDRA YANETH FERRER NUÑEZ	JORDAN ALEXIS GUTIERREZ LARA	ROSA MARIA ALMANZA ZARAGOZA

Distrito Federal	Distrito Local	Municipio	Localidad	Sección	Casilla	Ubicación	Presidenta/e	Secretaria/o	1er. Escrutador	2do. Escrutador	1er. Suplente	2do. Suplente	3er. Suplente
10) MORELIA	17) MORELIA	54) MORELIA	1) MORELIA	1235	C1	DOMICILIO PARTICULAR, CALLE NANCHE, NÚMERO 431, COLONIA COLINAS DEL SUR, CÓDIGO POSTAL 58095, MORELIA, MICHOACÁN, ENTRE CALLE ROBLE Y AVENIDA LAS PALMAS	MONICA KAREN CORTES ORTIZ	FANNY MICHELLE GUZMAN RUBIO	ESTHER TERESA GAONA GUILLEN	ALBERTO ALEJO SALAS	MARIA ROSA FLORES HERNANDEZ	OFELIA LARA CABEZAS	SANDRA JAZMIN DIAS MARTINEZ
10) MORELIA	17) MORELIA	54) MORELIA	1) MORELIA	1236	B1	ESCUELA PRIMARIA FEDERAL NIÑO ARTILLERO, CALLE RAMÓN LÓPEZ VELARDE SUR, NÚMERO 375, COLONIA TORRECIILLAS, CÓDIGO POSTAL 58090, MORELIA, MICHOACÁN, ENTRE EL CRUCE DEL ARROYO Y CARRETERA A LOMAS DEL DURAZNO	KARLA PAOLA AGUILAR DIAZ	GRISelda CARRILLO PEREZ	MAURO AGUILAR CALDERON	ODIN JONATHAN ARTEAGA GARCIA	CALLETANO BALLESTEROS JUAREZ	ROBERTO JACOBO LINARES	ANA LILIA LOEZA LOPEZ
10) MORELIA	17) MORELIA	54) MORELIA	1) MORELIA	1236	C1	ESCUELA PRIMARIA FEDERAL NIÑO ARTILLERO, CALLE RAMÓN LÓPEZ VELARDE SUR, NÚMERO 375, COLONIA TORRECIILLAS, CÓDIGO POSTAL 58090, MORELIA, MICHOACÁN, ENTRE EL CRUCE DEL ARROYO Y CARRETERA A LOMAS DEL DURAZNO	GABRIELA ARREOLA AGUILAR	MARY CARMEN CARRILLO PEREZ	GUADALUPE ALARCON GONZALEZ	JOANNA CORAL CALDERON CABRERA	JORGE ALEJANDRO BOYZO ALVAREZ	J. JANUARIO HERNANDEZ ALEGRE	ROBERTO ALEGRE ALVAREZ
10) MORELIA	17) MORELIA	54) MORELIA	1) MORELIA	1236	C2	ESCUELA PRIMARIA FEDERAL NIÑO ARTILLERO, CALLE RAMÓN LÓPEZ VELARDE SUR, NÚMERO 375, COLONIA TORRECIILLAS, CÓDIGO POSTAL 58090, MORELIA, MICHOACÁN, ENTRE EL CRUCE DEL ARROYO Y CARRETERA A LOMAS DEL DURAZNO	EMILIO ARTEAGA RIVERA	EDGARDO GABRIEL CRUZ LUCATERO	MARIA ALARCON GONZALEZ	ANA ROCIO CORIA GUTIERREZ	OLGA ESTELA CORIA GUTIERREZ	SILVIA ALARCON GONZALEZ	JOSE ROBERTO ALEGRE ALVAREZ
10) MORELIA	17) MORELIA	54) MORELIA	1) MORELIA	1236	C3	ESCUELA PRIMARIA FEDERAL NIÑO ARTILLERO, CALLE RAMÓN LÓPEZ VELARDE SUR, NÚMERO 375, COLONIA TORRECIILLAS, CÓDIGO POSTAL 58090, MORELIA, MICHOACÁN, ENTRE EL CRUCE DEL ARROYO Y CARRETERA A LOMAS DEL DURAZNO	ROSANA AVILES GARIBAY	LILIANA GONZALEZ BOCANEGRA	YULIANA ALVAREZ DOMINGUEZ	NORBERTA GARCIA GUTIERREZ	ISABEL SELENE GARCIA HERNANDEZ	MARIA TRINIDAD ALEGRE ALVAREZ	MARIA ALVAREZ AVALOS
10) MORELIA	17) MORELIA	54) MORELIA	1) MORELIA	1236	C4	ESCUELA PRIMARIA FEDERAL NIÑO ARTILLERO, CALLE RAMÓN LÓPEZ VELARDE SUR, NÚMERO 375, COLONIA TORRECIILLAS, CÓDIGO POSTAL 58090, MORELIA, MICHOACÁN, ENTRE EL CRUCE DEL ARROYO Y CARRETERA A LOMAS DEL DURAZNO	ROCIO BARAJAS TORRES	DARINKA GUTIERREZ GONZALEZ	CRISTAL JOHANA ALVAREZ LOPEZ	CINTHYA JANINTSERANI GARNICA YEPEZ	ALEJANDRO INOCENCIO LLAMAS	ROSALINA CORONA OROZCO	BERTINA HERNANDEZ MARTINEZ
10) MORELIA	11) MORELIA	54) MORELIA	1) MORELIA	1284	B1	ESCUELA PRIMARIA URBANA FEDERAL 19 DE OCTUBRE, CALLE ARTURO OROPEZA, SIN NÚMERO, COLONIA JESÚS ROMERO FLORES, CÓDIGO POSTAL 58128, MORELIA, MICHOACÁN, ENTRE CALLE GUILLERMO MORALES OSORIO Y CALLE PROFESOR JOSÉ MORALES CONTRERAS	OMAR FERNANDO ACEVEDO MARTINEZ	MARIA DE LOURDES ELVIRA ZURITA	FRANCISCO ADRIAN DAVILA MUÑOZ	ANGEL GUZMAN HERNANDEZ	BENJAMIN BALDERAS AGUILAR	AURISTELA GARCIA ARRONIZ	MARIANA CALDERON HERNANDEZ
10) MORELIA	11) MORELIA	54) MORELIA	1) MORELIA	1284	C1	ESCUELA PRIMARIA URBANA FEDERAL 19 DE OCTUBRE, CALLE ARTURO OROPEZA, SIN NÚMERO, COLONIA JESÚS ROMERO FLORES, CÓDIGO POSTAL 58128, MORELIA, MICHOACÁN, ENTRE CALLE GUILLERMO MORALES OSORIO Y CALLE PROFESOR JOSÉ MORALES CONTRERAS	JORGE MARTIN AGUILAR FERREYRA	JONATHAN VICENTE GARCIA PEÑA	MARIANA GARCIA ROSALES	JOSE ALFREDO ALANIS HERNANDEZ	MARIA TERESA CALDERON HERNANDEZ	MARIA DE LOURDES GARCIA MARTINEZ	DANIEL CORTES VARGAS
10) MORELIA	11) MORELIA	54) MORELIA	1) MORELIA	1284	C2	ESCUELA PRIMARIA URBANA FEDERAL 19 DE OCTUBRE, CALLE ARTURO OROPEZA, SIN NÚMERO, COLONIA JESÚS ROMERO FLORES, CÓDIGO POSTAL 58128, MORELIA, MICHOACÁN, ENTRE CALLE GUILLERMO MORALES OSORIO Y CALLE PROFESOR JOSÉ MORALES CONTRERAS	FERNANDO CHAVEZ MARTINEZ	CAROLINA ISBETH GONZALEZ LOPEZ	JUAN GABRIEL GONZALEZ CUAMBA	ALEJANDRO CRUZ COMUNIDAD	JOSEFINA CORTES CORTES	LUISA GARCIA PANIAGUA	NOEMI HERNANDEZ PEREZ
10) MORELIA	11) MORELIA	54) MORELIA	1) MORELIA	1284	C3	ESCUELA PRIMARIA URBANA FEDERAL 19 DE OCTUBRE, CALLE ARTURO OROPEZA, SIN NÚMERO, COLONIA JESÚS ROMERO FLORES, CÓDIGO POSTAL 58128, MORELIA, MICHOACÁN, ENTRE CALLE GUILLERMO MORALES OSORIO Y CALLE PROFESOR JOSÉ MORALES CONTRERAS	HILDA ELVIRA ZURITA	GEORGINA ARELY GONZALEZ LOPEZ	BLANCA ESTELA GUERRERO SALINAS	MACEDONIO ARREOLA PEREZ	MARLENE ESPINOSA CERVANTES	SUSANA ANGUIANO GUDIÑO	LETICIA DELGADO TRUJILLO
10) MORELIA	11) MORELIA	54) MORELIA	1) MORELIA	1285	B1	JARDÍN DE NIÑOS ZAZIL BE, CALLE PUERTO EL CUYO, NÚMERO 87, COLONIA FELIPE CARRILLO PUERTO, CÓDIGO POSTAL 58127, MORELIA, MICHOACÁN, ACCESO POR LA CALLE BENEFACTOR MAYA	ILIANA ALEJANDRA FLORES VAZQUEZ	ALEJANDRA LEMUS NIEVES	ANTONIO GARCIA VAZQUEZ	ABEL LEMUS ARELLANO	BERTHA DIAZ AVALOS	RAFAEL FRAGA PARRA	VICENTE CHAVEZ MORRAZ
10) MORELIA	11) MORELIA	54) MORELIA	1) MORELIA	1285	C1	JARDÍN DE NIÑOS ZAZIL BE, CALLE PUERTO EL CUYO, NÚMERO 87, COLONIA FELIPE CARRILLO PUERTO, CÓDIGO POSTAL 58127, MORELIA, MICHOACÁN, ACCESO POR LA CALLE BENEFACTOR MAYA	ALEXIS ARMANDO GUZMAN VELAZQUEZ	ALFONSO LOPEZ URINCHO	FEDERICO GONZALEZ TINAJERO	HERIBERTO GARNICA LOPEZ	GLORIA FERRER CEJA	JOSE RIGOBERTO HERNANDEZ CALDERON	RICARDO HERNANDEZ GARCIA
10) MORELIA	11) MORELIA	54) MORELIA	1) MORELIA	1285	C2	JARDÍN DE NIÑOS ZAZIL BE, CALLE PUERTO EL CUYO, NÚMERO 87, COLONIA FELIPE CARRILLO PUERTO, CÓDIGO POSTAL 58127, MORELIA, MICHOACÁN, ACCESO POR LA CALLE BENEFACTOR MAYA	CARMEN JIMENEZ SERRATO	DARANI ARRIAGA GUILLEN	ALONDRA GONZALEZ VEGA	ADRIANA ANGUIANO FRANCO	RAFAEL FRAGA MENDOZA	FRANCISCO ESTRELLA VAZQUEZ	ESTELA CERVANTES LOPEZ
10) MORELIA	11) MORELIA	54) MORELIA	1) MORELIA	2675	B1	ESCUELA PRIMARIA RURAL FEDERAL JUSTO SIERRA, CALLE FRESNO, NÚMERO 12, FRACCIONAMIENTO LOS ÁNGELES, CÓDIGO POSTAL 58100, MORELIA, MICHOACÁN, ENTRE CALLE GUAYACÁN Y CALLE PIRUL	ROCIO AVILA HERNANDEZ	JACINTO CRUZ CRUZ	EDITH HERNANDEZ CALVILLO	MIGUEL ANGEL COLIN BELLO	GABRIELA AVALOS JACOBO	GEORGINA GARCIA PORTOCARRERO	LEYRA FERNANDA ALCARAZ GALVAN
10) MORELIA	11) MORELIA	54) MORELIA	1) MORELIA	2675	C1	ESCUELA PRIMARIA RURAL FEDERAL JUSTO SIERRA, CALLE FRESNO, NÚMERO 12, FRACCIONAMIENTO LOS ÁNGELES, CÓDIGO POSTAL 58100, MORELIA, MICHOACÁN, ENTRE CALLE GUAYACÁN Y CALLE PIRUL	ELSA BELMONTE IZQUIERDO	YURIANA CRUZ GÓMEZ	BRENDA AGUILAR MEZA	MIGUEL ANGEL CORTES TOLEDO	MARIA DE LA LUZ CLAUDIA DIAZ ZARATE	ERIKA AILEME GONZALEZ GONZALEZ	JOSE LUIS AVILA XX
10) MORELIA	11) MORELIA	54) MORELIA	1) MORELIA	2675	C2	ESCUELA PRIMARIA RURAL FEDERAL JUSTO SIERRA, CALLE FRESNO, NÚMERO 12, FRACCIONAMIENTO LOS ÁNGELES, CÓDIGO POSTAL 58100, MORELIA, MICHOACÁN, ENTRE CALLE GUAYACÁN Y CALLE PIRUL	MONICA BRAVO LOPEZ	ESTRELLA ADRIANA FERNANDEZ RAMOS	JOSE LUIS AVILES LOPEZ	VICTOR MANUEL ENRIQUEZ MARTINEZ	BLANCA ESTELA FERREYRA DOMINGUEZ	SANTOS ALCARAZ BARAJAS	ROSA CALVILLO BEDOLLA

Distrito Federal	Distrito Local	Municipio	Localidad	Sección	Casilla	Ubicación	Presidenta/e	Secretaria/o	1er. Escrutador	2do. Escrutador	1er. Suplente	2do. Suplente	3er. Suplente
10) MORELIA	11) MORELIA	54) MORELIA	1) MORELIA	2675	C3	ESCUELA PRIMARIA RURAL FEDERAL JUSTO SIERRA, CALLE FRESNO, NÚMERO 12, FRACCIONAMIENTO LOS ÁNGELES, CÓDIGO POSTAL 58100, MORELIA, MICHOACÁN, ENTRE CALLE GUAYACÁN Y CALLE PIRUL	MARIA FERNANDA CEJA ESCUTIA	MA. DE LA SOLEDAD FLORES EVARISTO	GRETA PAOLA CEDEÑO TINOCO	JOEL ESTRELLA MONDRAGON	VICTOR HUGO GALVAN ALVAREZ	CRISTINA GUZMAN PEÑA	JUAN ALEJANDRO GARCIA GARCIA
10) MORELIA	17) MORELIA	54) MORELIA	1) MORELIA	2749	B1	SALÓN JARDÍN DEL ROCÍO, CALLE ANTIGUO CAMINO A LA HUERTA, NÚMERO 613, COLONIA LA CALERA, CÓDIGO POSTAL 58080, MORELIA, MICHOACÁN, A 500 METROS DEL CLUB CRUNVAQ	GONZALO DANIEL ALVAREZ RIOS	JAVIER NARES RANGEL	FRANCISCO JAVIER CASTELAN VEGA	LILIA MAGDALENO SERRANO	GABRIELA OLIVO VILLALOBOS	MARIANA AGUADO HUERTA	ALEJANDRA MEDINA VALDES
10) MORELIA	17) MORELIA	54) MORELIA	1) MORELIA	2749	C1	SALÓN JARDÍN DEL ROCÍO, CALLE ANTIGUO CAMINO A LA HUERTA, NÚMERO 613, COLONIA LA CALERA, CÓDIGO POSTAL 58080, MORELIA, MICHOACÁN, A 500 METROS DEL CLUB CRUNVAQ	MARILU CARDENAS GOMEZ	MA. DE LOS ANGELES GONZALEZ TAPIA	CINTHIA AMAR DURAN BONILLA	SANDRA LUZ MARIN RUIZ	JOSE RODRIGO DIAZ ORTEGA	FAUSTO CONSTANTINO HUERTA CANTORAL	LORENA HERRERA CARBAJAL
10) MORELIA	17) MORELIA	54) MORELIA	1) MORELIA	2749	C2	SALÓN JARDÍN DEL ROCÍO, CALLE ANTIGUO CAMINO A LA HUERTA, NÚMERO 613, COLONIA LA CALERA, CÓDIGO POSTAL 58080, MORELIA, MICHOACÁN, A 500 METROS DEL CLUB CRUNVAQ	DIANA LETICIA GARCIA OROZCO	IVETTE ALVAREZ HUAZANO	ANGELA DENISSE LOPEZ TREJO	LUIS ALFONSO MELENDEZ PONTIGO	HECTOR ANDRES LOPEZ MARCOS	SOFIA LARA XX	SANDRO GARCIA RAMIREZ
10) MORELIA	17) MORELIA	54) MORELIA	1) MORELIA	2750	B1	JARDÍN DE NIÑOS CALMECAC, CALLE BENITO ROCHA Y PARDINAS, NÚMERO 235, COLONIA INSURGENTES DE VALLADOLID, CÓDIGO POSTAL 58195, MORELIA, MICHOACÁN, A 200 METROS DE LA PARROQUIA	MARIA DE LA LUZ CHACON PIÑON	FERMIN EMILIO AVILA MARQUEZ	FERNANDO FUERTE TINOCO	JOSE OMAR CORTES MAXIMO	OLIVIA ESTRADA ALVAREZ	MATILDE GUZMAN RIOS	ERIK CEBALLOS SANCHEZ
10) MORELIA	17) MORELIA	54) MORELIA	1) MORELIA	2750	C1	JARDÍN DE NIÑOS CALMECAC, CALLE BENITO ROCHA Y PARDINAS, NÚMERO 235, COLONIA INSURGENTES DE VALLADOLID, CÓDIGO POSTAL 58195, MORELIA, MICHOACÁN, A 200 METROS DE LA PARROQUIA	ALICIA HERNANDEZ GONZALEZ	GLORIA BARAJAS HERRERA	ARTURO GUTIERREZ CAMPOS	JORGE ALBERTO DOMINGUEZ SOTELO	ERANDI OLGA ESTRADA GALVAN	ARANDA ANGELICA HERNANDEZ CORONA	JOSE ISIDRO GONZALEZ MONTAÑO
10) MORELIA	17) MORELIA	54) MORELIA	1) MORELIA	2750	C2	JARDÍN DE NIÑOS CALMECAC, CALLE BENITO ROCHA Y PARDINAS, NÚMERO 235, COLONIA INSURGENTES DE VALLADOLID, CÓDIGO POSTAL 58195, MORELIA, MICHOACÁN, A 200 METROS DE LA PARROQUIA	ZULMA ALCALA VELAZQUEZ	FAVIOLA BARAJAS MENEZ	MARIA DOLORES HERNANDEZ RIVERA	MARIA REBECA GALVAN MENDEZ	RAUL GASCA MANDUJANO	NORMA HAIDEE HERNANDEZ SOLORIO	STEFANY NOELY GUZMAN ALVAREZ
10) MORELIA	17) MORELIA	54) MORELIA	1) MORELIA	2750	C3	JARDÍN DE NIÑOS CALMECAC, CALLE BENITO ROCHA Y PARDINAS, NÚMERO 235, COLONIA INSURGENTES DE VALLADOLID, CÓDIGO POSTAL 58195, MORELIA, MICHOACÁN, A 200 METROS DE LA PARROQUIA	ANA MARIA ALMANZA PUGA	TANIA LIBERTAD BARRON HERNANDEZ	MARCO ANTONIO CARDENAS MORALES	HUGO GUILLERMO ALCARAZ TOVAR	JULIO CESAR GUTIERREZ OCHOA	NAITHAN JAVIER BALTAZAR HERNANDEZ	GUILIBALDO BALDERAS BEDOLLA
10) MORELIA	17) MORELIA	54) MORELIA	1) MORELIA	2751	B1	DEPORTIVO FUENTES DE VALLADOLID, CALLE CAPITÁN MARIANO ANZURES, NÚMERO 77, COLONIA FUENTES DE VALLADOLID, CÓDIGO POSTAL 58195, MORELIA, MICHOACÁN, SALIDA A PÁTZCUARO	YADIRA MIREYA MENDEZ LEMUS	LOURDES AYALA TORRES	XOCHITL BERNARDINA MARIN SOLORIO	ANDROS YERED CARDONA HERNANDEZ	SERGIO LOPEZ MADRIGAL	BRENDA GABRIELA GARCIA FRANCO	SALOMON CANCINO PONCE
10) MORELIA	17) MORELIA	54) MORELIA	1) MORELIA	2751	C1	DEPORTIVO FUENTES DE VALLADOLID, CALLE CAPITÁN MARIANO ANZURES, NÚMERO 77, COLONIA FUENTES DE VALLADOLID, CÓDIGO POSTAL 58195, MORELIA, MICHOACÁN, SALIDA A PÁTZCUARO	GRECIA LILIANA ALVAREZ SANDERS	RENE IBRAHIM BECERRIL NAVARRETE	FRIDA AGUILAR FLORES	TERESA DE JESUS GUADARRAMA PATIÑO	JUAN AGUILAR CRUZ	VALENTE GOMEZ SANTACRUZ	JORGE MEDINA MONDRAGON
10) MORELIA	17) MORELIA	54) MORELIA	1) MORELIA	2751	C2	DEPORTIVO FUENTES DE VALLADOLID, CALLE CAPITÁN MARIANO ANZURES, NÚMERO 77, COLONIA FUENTES DE VALLADOLID, CÓDIGO POSTAL 58195, MORELIA, MICHOACÁN, SALIDA A PÁTZCUARO	PATRICIA ALVAREZ VARGAS	WENDY MARIA HERNANDEZ HERNANDEZ	OSVALDO AGUILAR RAMIREZ	ALEXANDER KIEV BARRIGA PEREDA	ZULEIKA DIAZ TORRES	SANDRA BOYZO PEÑA	LUCIA CUEVAS MANRIQUEZ
10) MORELIA	17) MORELIA	54) MORELIA	1) MORELIA	2752	B1	CENTRO DE BACHILLERATO TECNOLÓGICO AGROPECUARIO 7, CALLE LAGO DE PÁTZCUARO, SIN NÚMERO, COLONIA LA HUERTA, CÓDIGO POSTAL 58341, MORELIA, MICHOACÁN, ANTIGUA CARRETERA A PÁTZCUARO	HUGO HERNANDEZ BARRIOS	JUAN JOSE DIAZ LONGORIA	MARIANA YAZMIN CARDENAS ARGUELLES	PAULINA DELGADO GONZALEZ	FRIDA MEJIA CABRERA	LAURA FERNANDA ESTRADA ESCOBAR	JOSE ALEJANDRO AYALA ALVA
10) MORELIA	17) MORELIA	54) MORELIA	1) MORELIA	2752	C1	CENTRO DE BACHILLERATO TECNOLÓGICO AGROPECUARIO 7, CALLE LAGO DE PÁTZCUARO, SIN NÚMERO, COLONIA LA HUERTA, CÓDIGO POSTAL 58341, MORELIA, MICHOACÁN, ANTIGUA CARRETERA A PÁTZCUARO	RAMONA BOTELLO RAUDA	CARLA PATRICIA GALAN GUEVARA	JESSICA CHAIRES JIMENEZ	CHRISTOPHER FLORES TAPIA	CARLOS WILBERT ALVAREZ XX	MARIA ISABEL FLORES BERNAL	GUSTAVO DELGADO GONZALEZ
10) MORELIA	17) MORELIA	54) MORELIA	1) MORELIA	2752	C2	CENTRO DE BACHILLERATO TECNOLÓGICO AGROPECUARIO 7, CALLE LAGO DE PÁTZCUARO, SIN NÚMERO, COLONIA LA HUERTA, CÓDIGO POSTAL 58341, MORELIA, MICHOACÁN, ANTIGUA CARRETERA A PÁTZCUARO	JORGE CRUZ BALANDRAN	ESMERALDA GARCIA MORENO	UBLANICZA CRUZ MARIN	TOMASA FRAGOSO FRAGOSO	MARIA GUADALUPE CONTRERAS ISIDORO	RUBEN HERRERA AZPERA	LIZETH GRACIELA ALVARADO CALLEJAS
10) MORELIA	17) MORELIA	54) MORELIA	1) MORELIA	2752	C3	CENTRO DE BACHILLERATO TECNOLÓGICO AGROPECUARIO 7, CALLE LAGO DE PÁTZCUARO, SIN NÚMERO, COLONIA LA HUERTA, CÓDIGO POSTAL 58341, MORELIA, MICHOACÁN, ANTIGUA CARRETERA A PÁTZCUARO	JONATHAN DELGADO OROZCO	FABIOLA GARCIA RANGEL	GUSTAVO DELGADO ALCALA	ALMA ROSA GARCIA PALOMARES	ILSE REBECA ESPITIA LARA	SILVIA ISIDORO GUTIERREZ	ANA MARIA BARAJAS BARRAGAN
10) MORELIA	17) MORELIA	54) MORELIA	1) MORELIA	2753	B1	ESCUELA PRIMARIA GENERAL FÉLIX IRETA, AVENIDA SAN JOSÉ DEL CERRITO, NÚMERO 478, FRACCIONAMIENTO EL PUEBLITO, CÓDIGO POSTAL 58341, MORELIA, MICHOACÁN, A UN COSTADO DEL JARDÍN DE NIÑOS JOSEFA ORTIZ DE DOMÍNGUEZ	MA. DEL PILAR ESTRADA CORREA	MARTIN CALDERON NAREZ	PERSEFONE CORTES JACOBO	GUSTAVO CRUZ OLIVO	RAUL ESCOBEDO GUERRERO	ANGEL CRUZ PEREZ	OLIVIA DE JESUS AGUILAR HERNANDEZ
10) MORELIA	17) MORELIA	54) MORELIA	1) MORELIA	2753	C1	ESCUELA PRIMARIA GENERAL FÉLIX IRETA, AVENIDA SAN JOSÉ DEL CERRITO, NÚMERO 478, FRACCIONAMIENTO EL PUEBLITO, CÓDIGO POSTAL 58341, MORELIA, MICHOACÁN, A UN COSTADO DEL JARDÍN DE NIÑOS JOSEFA ORTIZ DE DOMÍNGUEZ	GONZALO ALEJANDRO HERNANDEZ AYALA	YURITZI CRUZ PEREZ	ALICIA CORIA ESTRADA	MARIA GUADALUPE GARCIA ROSALES	FRANCISCO ESCAMILLA RUIZ	MARCO ANTONIO ESPINOZA CRUZ	LAURA PATRICIA FUERTE ESCOBEDO
10) MORELIA	17) MORELIA	54) MORELIA	1) MORELIA	2753	C2	ESCUELA PRIMARIA GENERAL FÉLIX IRETA, AVENIDA SAN JOSÉ DEL CERRITO, NÚMERO 478, FRACCIONAMIENTO EL PUEBLITO, CÓDIGO POSTAL 58341, MORELIA, MICHOACÁN, A UN COSTADO DEL JARDÍN DE NIÑOS JOSEFA ORTIZ DE DOMÍNGUEZ	RAMON BURCIAGA MELGOZA	JUAN CARLOS DIAZ RIOS	SAMUEL CORIA ESTRADA	FRANCISCO GALLEGOS VAZQUEZ	JOSUE CISNEROS CHAVEZ	ISAIAS HERNANDEZ LEAL	DIOCELINA YURITZI GALLEGOS OLIVO

Distrito Federal	Distrito Local	Municipio	Localidad	Sección	Casilla	Ubicación	Presidenta/e	Secretaria/o	1er. Escrutador	2do. Escrutador	1er. Suplente	2do. Suplente	3er. Suplente
10) MORELIA	11) MORELIA	54) MORELIA	1) MORELIA	2787	B1	PLAZA BOSQUES, AVENIDA BOSQUES DE LOS EUCALIPTOS, NÚMERO 130, FRACCIONAMIENTO BOSQUES TRES MARÍAS, CÓDIGO POSTAL 58200, MORELIA, MICHOACÁN, SOBRE LA CARRETERA AL RECINTO FERIAL	JOSE FIDENCIO GUERRERO RUIZ	REYNALDO AGUSTIN HERNANDEZ MALDONADO	ALEJANDRINA AGUILAR RUIZ	GONZALO CORTEZ CARLON	ISIS LEONORA GUZMAN ACOSTA	JUAN MANUEL HERNANDEZ VARGAS	ROBERTO JAVIER GARCIA CHAVEZ
10) MORELIA	11) MORELIA	54) MORELIA	1) MORELIA	2787	C1	PLAZA BOSQUES, AVENIDA BOSQUES DE LOS EUCALIPTOS, NÚMERO 130, FRACCIONAMIENTO BOSQUES TRES MARÍAS, CÓDIGO POSTAL 58200, MORELIA, MICHOACÁN, SOBRE LA CARRETERA AL RECINTO FERIAL	CARLOS ALBERTO CARCAMO AGUILAR	JACQUELINE HERNANDEZ MARTINEZ	MARGARITA BARGAS CABRERA	ALONDRA DIAZ CARVAJAL	DANIEL HERNANDEZ PONCE	EVE ALEPH HERNANDEZ VELAZQUEZ	MARIA DEL CARMEN GARCIA VELAZQUEZ
10) MORELIA	11) MORELIA	54) MORELIA	1) MORELIA	2787	C2	PLAZA BOSQUES, AVENIDA BOSQUES DE LOS EUCALIPTOS, NÚMERO 130, FRACCIONAMIENTO BOSQUES TRES MARÍAS, CÓDIGO POSTAL 58200, MORELIA, MICHOACÁN, SOBRE LA CARRETERA AL RECINTO FERIAL	PATRICIA DUARTE ROSAS	BEATRIZ ARACELI AYALA NUÑEZ	MARTHA ALEJANDRA CAMPOS ALVAREZ	ENRIQUE GALEANA PACHECO	JOSE ADOLFO HERNANDEZ SERRANO	MARKO EMILIO GUIDO URIBE	IRMA ARACELI GOMEZ AGUILAR
10) MORELIA	11) MORELIA	54) MORELIA	1) MORELIA	2788	B1	INSTITUTO WOODENSON, AVENIDA PASEO DEL PUNHUATO, NÚMERO 650, FRACCIONAMIENTO TRES MARÍAS, CÓDIGO POSTAL 58254, MORELIA, MICHOACÁN, ANTES COLEGIO KHÉPANI	GABRIELA ALCARAZ FUERTE	SUSANA ABARCA LOPEZ	GIOVANNA AGUILAR PLIEGO	JIMENA ANGUIANO CORTES	MARIA ARACELI CONTRERAS ESTRADA	LAURA ALVAREZ ARZATE	NORMA PATRICIA ANDRADE ALVAREZ
10) MORELIA	11) MORELIA	54) MORELIA	1) MORELIA	2788	C1	INSTITUTO WOODENSON, AVENIDA PASEO DEL PUNHUATO, NÚMERO 650, FRACCIONAMIENTO TRES MARÍAS, CÓDIGO POSTAL 58254, MORELIA, MICHOACÁN, ANTES COLEGIO KHÉPANI	EUGENIO ARRIAGA AGUIRRE	GERARDO ABARCA MEDINA	CLAUDIA VERONICA ALVAREZ LLANDERAL	KYRA KYRALINA ARREOLA LEMUS	ALBERTO CORTES ARIAS	PABLO MANUEL ARELLANO LUCATERO	ANA LUISA AVALOS LARA
10) MORELIA	11) MORELIA	54) MORELIA	1) MORELIA	2788	C2	INSTITUTO WOODENSON, AVENIDA PASEO DEL PUNHUATO, NÚMERO 650, FRACCIONAMIENTO TRES MARÍAS, CÓDIGO POSTAL 58254, MORELIA, MICHOACÁN, ANTES COLEGIO KHÉPANI	MARIA JULIA AYALA GARCIA	ALEJANDRO ABOUCHARD AYON	ROSA MARIA ALVAREZ MENDOZA	MARTHA EDITH ARTEAGA FERNANDEZ	SOFIA ABARCA LOPEZ	ANGEL AIOROS DAVALOS GARCIA	MARIA JOSE AVILES HERNANDEZ MEJIA
10) MORELIA	11) MORELIA	54) MORELIA	1) MORELIA	2788	C3	INSTITUTO WOODENSON, AVENIDA PASEO DEL PUNHUATO, NÚMERO 650, FRACCIONAMIENTO TRES MARÍAS, CÓDIGO POSTAL 58254, MORELIA, MICHOACÁN, ANTES COLEGIO KHÉPANI	DIANA MARIA ARRIAGA DE VALLE	AMIRA ABRAHAM ORTIZ	JOSE MA. ALVARO NAVARRO	MARISOL ARTEAGA GARCIA	JESUS ARELLANO LUCATERO	SOFIA VICTORIA ALMIRON ROMERO	ARIANA CORONA XX
10) MORELIA	11) MORELIA	54) MORELIA	1) MORELIA	2790	B1	SINDICATO DE LOS TRABAJADORES DE LA SECRETARÍA DE COMUNICACIONES Y TRANSPORTES, PERIFÉRICO PASEO DE LA REPÚBLICA, NÚMERO 3438, FRACCIONAMIENTO AMÉRICAS BRITANIA, CÓDIGO POSTAL 58270, MORELIA, MICHOACÁN, A UN COSTADO DE WALMART	PAMELA GUADALUPE CORIA SANCHEZ	SERGIO RODRIGO CARRANZA ARTEAGA	GRACIELA ALVAREZ DEL CASTILLO GONZALEZ	ADALBERTO CARRANZA VAZQUEZ	DANIEL FRAGA DIAZ BARRIGA	MARIANA MICHELLE CARRANZA RODRIGUEZ	JUAN BERNARDO CORONA PORTILLO
10) MORELIA	11) MORELIA	54) MORELIA	1) MORELIA	2790	C1	SINDICATO DE LOS TRABAJADORES DE LA SECRETARÍA DE COMUNICACIONES Y TRANSPORTES, PERIFÉRICO PASEO DE LA REPÚBLICA, NÚMERO 3438, FRACCIONAMIENTO AMÉRICAS BRITANIA, CÓDIGO POSTAL 58270, MORELIA, MICHOACÁN, A UN COSTADO DE WALMART	SALVADOR ALMAZAN CERVANTES	ROBERTO CHAVEZ MARTINEZ	MARCO ANTONIO BLANCO VELASCO	J. GUADALUPE CARRILLO RODRIGUEZ	JUAN PABLO ALMAZAN LOPEZ	LIDIA YOLANDA AGUILAR ARREOLA	MARIA DEL PILAR FERNANDEZ MONTIEL
10) MORELIA	11) MORELIA	54) MORELIA	1) MORELIA	2790	C2	SINDICATO DE LOS TRABAJADORES DE LA SECRETARÍA DE COMUNICACIONES Y TRANSPORTES, PERIFÉRICO PASEO DE LA REPÚBLICA, NÚMERO 3438, FRACCIONAMIENTO AMÉRICAS BRITANIA, CÓDIGO POSTAL 58270, MORELIA, MICHOACÁN, A UN COSTADO DE WALMART	EVANGELINA ARIAS SOLIS	LINO CORIA CISNEROS	BLANCA ESTELA BLANQUEL ROMERO	KARLA DANIELA CHACON JACUINDE	ALEXA JACQUELINE BRAVO SALGUERO	NOEMI ALANIS HUERTA	ULISES ALMANZA ALEJANDRE
10) MORELIA	11) MORELIA	54) MORELIA	1) MORELIA	2792	B1	COLEGIO DE LAS AMÉRICAS, CALLE BENEFACTOR DE TIRIPETÍO, NÚMERO 70, COLONIA FRAY ANTONIO DE SAN MIGUEL IGLESIAS, CÓDIGO POSTAL 58277, MORELIA, MICHOACÁN, ENTRE CALLE OBISPO SANITARISTA Y BOULEVARD FRAY ANTONIO DE SAN MIGUEL IGLESIAS	VIRIDIANA AYALA JIMENEZ	MARIA GUADALUPE HERNANDEZ FARFAN	BENJAMIN AGUILAR ORTEGA	DIANA MARISOL ALTAMIRANO BEDOLLA	OMAR FRANCO ROMO	NORMA ISELA ESCOBEDO ARELLANO	GEIEL AYALA JIMENEZ
10) MORELIA	11) MORELIA	54) MORELIA	1) MORELIA	2792	C1	COLEGIO DE LAS AMÉRICAS, CALLE BENEFACTOR DE TIRIPETÍO, NÚMERO 70, COLONIA FRAY ANTONIO DE SAN MIGUEL IGLESIAS, CÓDIGO POSTAL 58277, MORELIA, MICHOACÁN, ENTRE CALLE OBISPO SANITARISTA Y BOULEVARD FRAY ANTONIO DE SAN MIGUEL IGLESIAS	BRENDA AMAIRANI BACA PATIÑO	JOSE ANTONIO BACA MARIN	SILVESTRE ALBA MARQUEZ	SALVADOR ARROYO ESTRADA	MARIANA AGUILAR MURILLO	GUSTAVO GONZALEZ VALADES	DAVID BAILON BUSTOS
10) MORELIA	11) MORELIA	54) MORELIA	1) MORELIA	2792	C2	COLEGIO DE LAS AMÉRICAS, CALLE BENEFACTOR DE TIRIPETÍO, NÚMERO 70, COLONIA FRAY ANTONIO DE SAN MIGUEL IGLESIAS, CÓDIGO POSTAL 58277, MORELIA, MICHOACÁN, ENTRE CALLE OBISPO SANITARISTA Y BOULEVARD FRAY ANTONIO DE SAN MIGUEL IGLESIAS	CLAUDIA DUARTE SOTELO	GUADALUPE ABURTO ESTRADA	FARIDE SAYELENA ALONSO CULEBRO	FLOR ARROYO PIEDRA	PALOMA CALDERON SAHUER	ROSALBA HERNANDEZ GUZMAN	VERONICA ANGUIANO XX
10) MORELIA	11) MORELIA	54) MORELIA	1) MORELIA	2793	B1	ESCUELA PRIMARIA PROFESOR JESÚS ÁLVAREZ CONSTANTINO, CALLE CATEDRÁTICO DE SALAMANCA, SIN NÚMERO, COLONIA FRAY ANTONIO DE SAN MIGUEL IGLESIAS, CÓDIGO POSTAL 58277, MORELIA, MICHOACÁN, ENTRE AVENIDA ROTARISMO Y CALLE OBISPO NUTRICIONISTA	MIGUEL AGUSTIN ACOSTA VELOZ	PATRICIA AMPARO DIAZ JIMENEZ	GERARDO ARTURO BALLINAS MAYES	ALVARO FRANCISCO CASTILLO CEJA	EMILIANO AVILA LARA	OFELIA ALEJANDRE NIETO	FELIPE CUAUHTEMOC CASTAÑEDA VARGAS
10) MORELIA	11) MORELIA	54) MORELIA	1) MORELIA	2793	C1	ESCUELA PRIMARIA PROFESOR JESÚS ÁLVAREZ CONSTANTINO, CALLE CATEDRÁTICO DE SALAMANCA, SIN NÚMERO, COLONIA FRAY ANTONIO DE SAN MIGUEL IGLESIAS, CÓDIGO POSTAL 58277, MORELIA, MICHOACÁN, ENTRE AVENIDA ROTARISMO Y CALLE OBISPO NUTRICIONISTA	ROBERTO ALVIZOURI SANTIAGO	GUILLERMO GRANADOS CAMPOS	MARIA FERNANDA BALLINAS VILLASEÑOR	GABRIELA GARCIA MENDOZA	MAURICIO AVILA SANTIAGO	JOSE ANTONIO ARREZ SANCHEZ	PAOLA FRANCO VAZQUEZ

Distrito Federal	Distrito Local	Municipio	Localidad	Sección	Casilla	Ubicación	Presidenta/e	Secretaria/o	1er. Escrutador	2do. Escrutador	1er. Suplente	2do. Suplente	3er. Suplente
10) MORELIA	11) MORELIA	54) MORELIA	1) MORELIA	2793	C2	ESCUELA PRIMARIA PROFESOR JESÚS ÁLVAREZ CONSTANTINO, CALLE CATEDRÁTICO DE SALAMANCA, SIN NÚMERO, COLONIA FRAY ANTONIO DE SAN MIGUEL IGLESIAS, CÓDIGO POSTAL 58277, MORELIA, MICHOACÁN, ENTRE AVENIDA ROTARISMO Y CALLE OBISPO NUTRICIONISTA	ALDO ALEJANDRO ARIZMENDI VALENZUELA	JEAN DEREK ALVARADO GARCIA	MAYELA GUADALUPE BALLINAS VILLASEÑOR	DANTE KARIM GOMEZ FERNANDEZ	INGRID BAILON ARROYO	JAIME BARAJAS LOPEZ	ALEJANDRO GOMEZ LOPEZ
10) MORELIA	17) MORELIA	54) MORELIA	105) SAN JUANITO ITZICUARO	1271	E1	ESCUELA TELESECUNDARIA NÚMERO 183, AVENIDA SAN JUANITO ITZICUARO, SIN NÚMERO, LOCALIDAD SAN JUANITO ITZICUARO, CÓDIGO POSTAL 58341, MORELIA, MICHOACÁN, A UN COSTADO DEL JARDÍN DE NIÑOS HÉROES	ARACELI BARRIGA PONCE	ANDRES LIRA PATIÑO	DANIELA FERNANDA AVALOS LEON	JOSE ADRIAN CORTES TAPIA	JUAN MANUEL CEJA ROMERO	JUAN ANTONIO FLORES VAZQUEZ	FEDERICO LEON AYALA
10) MORELIA	17) MORELIA	54) MORELIA	105) SAN JUANITO ITZICUARO	1271	E1C1	ESCUELA TELESECUNDARIA NÚMERO 183, AVENIDA SAN JUANITO ITZICUARO, SIN NÚMERO, LOCALIDAD SAN JUANITO ITZICUARO, CÓDIGO POSTAL 58341, MORELIA, MICHOACÁN, A UN COSTADO DEL JARDÍN DE NIÑOS HÉROES	ANGELICA CALDERON AMBRIZ	ALBERTO MARTINEZ GOMEZ	JOSEFINA BELTRAN HERNANDEZ	JOSE ALBERTO GARCIA AGUIRRE	IVONNE ARIANA MARTINEZ SANTAMARIA	SALVADOR GAONA MORRAZ	DOMINGO LIRA CARBAJAL
10) MORELIA	17) MORELIA	54) MORELIA	105) SAN JUANITO ITZICUARO	1271	E1C2	ESCUELA TELESECUNDARIA NÚMERO 183, AVENIDA SAN JUANITO ITZICUARO, SIN NÚMERO, LOCALIDAD SAN JUANITO ITZICUARO, CÓDIGO POSTAL 58341, MORELIA, MICHOACÁN, A UN COSTADO DEL JARDÍN DE NIÑOS HÉROES	MARTA CARRANZA LEMUS	ALAN MANUEL MARTINEZ HUAPE	JAN OSWALDO BELTRAN MARTINEZ	DORIAN EMILIANO GONZALEZ GARCIA	JUAN ANTONIO AMBRIZ ROJAS	JUAN CARLOS GONZALEZ ROLDAN	MARTHA ANGUIANO ANDRADE
10) MORELIA	17) MORELIA	54) MORELIA	105) SAN JUANITO ITZICUARO	1271	E1C3	ESCUELA TELESECUNDARIA NÚMERO 183, AVENIDA SAN JUANITO ITZICUARO, SIN NÚMERO, LOCALIDAD SAN JUANITO ITZICUARO, CÓDIGO POSTAL 58341, MORELIA, MICHOACÁN, A UN COSTADO DEL JARDÍN DE NIÑOS HÉROES	JAIRO AXEL GARCIA ALCALA	NATALY JANETTE HERNANDEZ HERNANDEZ	ANGEL OWAIRAN BRITO CORIA	JULIA ISABEL GUERRERO RUVALCABA	OSWALDO ANGUIANO PALOMARES	MARILU LEON RUIZ	MARIA MATILDE AVALOS VILLASEÑOR
10) MORELIA	17) MORELIA	54) MORELIA	105) SAN JUANITO ITZICUARO	1271	E1C4	ESCUELA TELESECUNDARIA NÚMERO 183, AVENIDA SAN JUANITO ITZICUARO, SIN NÚMERO, LOCALIDAD SAN JUANITO ITZICUARO, CÓDIGO POSTAL 58341, MORELIA, MICHOACÁN, A UN COSTADO DEL JARDÍN DE NIÑOS HÉROES	NORMA ANGELICA GARCIA LARIOS	BRAYAN DANIEL BERNAL GONZALEZ	LUCERO YAJAIRA BUSTILLOS PEREZ	DOLORES TAILI HURTADO PEÑA	LIZBETH CHAVEZ AMBRIZ	CAROLINA MARTINEZ CASTILLO	GLORIA OFELIA MARTINEZ MONTES
10) MORELIA	17) MORELIA	54) MORELIA	105) SAN JUANITO ITZICUARO	1271	E1C5	ESCUELA TELESECUNDARIA NÚMERO 183, AVENIDA SAN JUANITO ITZICUARO, SIN NÚMERO, LOCALIDAD SAN JUANITO ITZICUARO, CÓDIGO POSTAL 58341, MORELIA, MICHOACÁN, A UN COSTADO DEL JARDÍN DE NIÑOS HÉROES	ERENDIRA GOMEZ MENDOZA	IRENE GUTIERREZ FACIO	DAVID CALVILLO SANZON	ROSA YUNUHEN JORGE MARTINEZ	MARIA EUGENIA CORTES TINOCO	MARIA MERCEDES CASTRO GASPAS	AARON ANDRADE JUSTINIANI
10) MORELIA	17) MORELIA	54) MORELIA	105) SAN JUANITO ITZICUARO	1271	E1C6	ESCUELA TELESECUNDARIA NÚMERO 183, AVENIDA SAN JUANITO ITZICUARO, SIN NÚMERO, LOCALIDAD SAN JUANITO ITZICUARO, CÓDIGO POSTAL 58341, MORELIA, MICHOACÁN, A UN COSTADO DEL JARDÍN DE NIÑOS HÉROES	EUNICE GONZALEZ CORNEJO	JOSE HERNANDEZ ANDRADE	FATIMA DENISSE CORTES TAPIA	ALBA SAMANTA JUAREZ GARCIA	JOSE JESUS ESCALERA QUIROZ	JOSE ANTONIO ANGUIANO FERREYRA	JOSE FRUCTUOSO LINARES TRUJILLO
10) MORELIA	17) MORELIA	54) MORELIA	108) SAN MIGUEL DEL MONTE	1273	B1	ESCUELA PRIMARIA EMILIANO ZAPATA, CALLE MARIANO MATAMOROS, SIN NÚMERO, LOCALIDAD SAN MIGUEL DEL MONTE, CÓDIGO POSTAL 58358, MORELIA, MICHOACÁN, A UN COSTADO DE LA UNIDAD MÉDICA	ADALBERTO AVALOS CRUZ	LUCIA CRUZ VELAZQUEZ	NOEL CRUZ ELIAS	JOSE LUIS FACIO VENEGAS	JUAN ALBERTO CRUZ DURAN	MARIA FLORENCIA CRUZ VELAZQUEZ	JOSE GREGORIO ELIAS GARCIA
10) MORELIA	17) MORELIA	54) MORELIA	108) SAN MIGUEL DEL MONTE	1273	C1	ESCUELA PRIMARIA EMILIANO ZAPATA, CALLE MARIANO MATAMOROS, SIN NÚMERO, LOCALIDAD SAN MIGUEL DEL MONTE, CÓDIGO POSTAL 58358, MORELIA, MICHOACÁN, A UN COSTADO DE LA UNIDAD MÉDICA	JAZMIN HERNANDEZ FUERTE	FLOR CAROLINA FUERTE SERVIN	JOSE ABDIEL FACIO RANGEL	ROSALINDA FUERTE FACIO	ALBERTO CRUZ ESCAMILLA	ANSELMO DIAZ BUCIO	LETICIA HERNANDEZ FLORES
10) MORELIA	17) MORELIA	54) MORELIA	112) SAN RAFAEL COAPA	1250	E1	ESCUELA PRIMARIA BENITO JUÁREZ, CALLE BENITO JUÁREZ, NÚMERO 100, LOCALIDAD SAN RAFAEL COAPA, CÓDIGO POSTAL 58344, MORELIA, MICHOACÁN, A UN COSTADO DEL JARDÍN DE NIÑOS PABLO NERUDA	RAFAEL DE JESUS HERNANDEZ PIÑON	SUSANA HERNANDEZ CALDERON	MARIA ANGELICA ORNELAS CHAVEZ	JOSE MARTIN AGUILAR GARCIA	MA. LUZ JAIMEZ AGUILAR	MARIA VERONICA DOMINGUEZ LOPEZ	MA. ELITANIA HERNANDEZ SALINAS
10) MORELIA	17) MORELIA	54) MORELIA	112) SAN RAFAEL COAPA	1250	E1C1	ESCUELA PRIMARIA BENITO JUÁREZ, CALLE BENITO JUÁREZ, NÚMERO 100, LOCALIDAD SAN RAFAEL COAPA, CÓDIGO POSTAL 58344, MORELIA, MICHOACÁN, A UN COSTADO DEL JARDÍN DE NIÑOS PABLO NERUDA	YURITZI LIZBETH APARICIO ORNELAS	BRENDA LISETTE HERNANDEZ PIÑON	EMILIA PARRA SALINAS	MARIA LILIA AYALA JAIMES	MANUELA JUDITH NUÑEZ VILLALOBOS	MA. JOSEFINA GARCIA VALDES	ORACIO JAIMES AGUILAR
10) MORELIA	17) MORELIA	54) MORELIA	114) SANTIAGO UNDAMEO	1276	B1	ESCUELA PRIMARIA FEDERAL VASCO DE QUIROGA, AVENIDA JOSÉ MARÍA MORELOS, NÚMERO 44, LOCALIDAD SANTIAGO UNDAMEO, CÓDIGO POSTAL 58343, MORELIA, MICHOACÁN, FRENTE A LA CLÍNICA DEL INSTITUTO MEXICANO DEL SEGURO SOCIAL	LUIS ENRIQUE ABURTO ORTIZ	EMMANUEL GONZALEZ SERRANO	RODRIGO ISAI GARCIA DOMINGUEZ	ROSA PATRICIA CAMPOS ALCARAZ	JOSE FRANCISCO GARCIA ABURTO	SALVADOR LOPEZ LOPEZ	MARIANA CORTES HERRERA
10) MORELIA	17) MORELIA	54) MORELIA	114) SANTIAGO UNDAMEO	1276	C1	ESCUELA PRIMARIA FEDERAL VASCO DE QUIROGA, AVENIDA JOSÉ MARÍA MORELOS, NÚMERO 44, LOCALIDAD SANTIAGO UNDAMEO, CÓDIGO POSTAL 58343, MORELIA, MICHOACÁN, FRENTE A LA CLÍNICA DEL INSTITUTO MEXICANO DEL SEGURO SOCIAL	DORA MARIA LOPEZ HUERTA	ALONDRA HERNANDEZ DOMINGUEZ	ERICK ERNESTO HERRERA XX	JORGE ANTONIO CORTES GAMIÑO	JOSE MARTIN GARCIA GARCIA	IVAN LOPEZ VILLA	ANDREA VANESA DENIS ABARCA
10) MORELIA	17) MORELIA	54) MORELIA	114) SANTIAGO UNDAMEO	1276	C2	ESCUELA PRIMARIA FEDERAL VASCO DE QUIROGA, AVENIDA JOSÉ MARÍA MORELOS, NÚMERO 44, LOCALIDAD SANTIAGO UNDAMEO, CÓDIGO POSTAL 58343, MORELIA, MICHOACÁN, FRENTE A LA CLÍNICA DEL INSTITUTO MEXICANO DEL SEGURO SOCIAL	LUIS ROBERTO CORONEL SANCHEZ	GUSTAVO ZAID LOPEZ BAUTISTA	ATZEL HERRERA ESPINOZA	NAYELI PAOLA CORTES MOTA	RODOLFO ADRIAN GUZMAN ORTIZ	MARIA DEL ROSIO AMESCUA GARCIA	ESMERALDA GONZALEZ ALCARAZ
10) MORELIA	17) MORELIA	54) MORELIA	116) ZIMPANIO SUR	1275	B1	ESCUELA PRIMARIA FRAY PEDRO DE GANTE, CALLE SIN NOMBRE, SIN NÚMERO, LOCALIDAD ZIMPANIO SUR, CÓDIGO POSTAL 58358, MORELIA, MICHOACÁN, A 100 METROS DEL RANCHO LOS ABUELOS	FRANCISCO HORACIO CORTES RANGEL	MARIA REYNA CORTES CORTEZ	FERMIN RANGEL CORRALES	JUANA CORTES FLORES	SALVADOR MORA HERRERA	FLORENTINO MORA VILLA	MARIA ELENA PEREZ CORTES



Distrito Federal	Distrito Local	Municipio	Localidad	Sección	Casilla	Ubicación	Presidenta/e	Secretaria/o	1er. Escrutador	2do. Escrutador	1er. Suplente	2do. Suplente	3er. Suplente
10) MORELIA	17) MORELIA	54) MORELIA	123) TIRIO	1278	B1	ESCUELA PRIMARIA RURAL FEDERAL PLAN DE AYALA, CALLE SIN NOMBRE, SIN NÚMERO, LOCALIDAD TIRIO, CÓDIGO POSTAL 58343, MORELIA, MICHOACÁN, FRENTE A ABARROTÉS VIKY	ARACELI ARREOLA GARCIA	RODRIGO FUERTE CORTES	FERNANDA CORTES HUERTA	YANETT CORTES SERRANO	YARELI GALLEGOS CORTES	FEDERICO CORTES ZAVALA	GERARDO CORTES ZAVALA
10) MORELIA	17) MORELIA	54) MORELIA	129) TUMBISCA	1274	B1	ESCUELA PRIMARIA 20 DE NOVIEMBRE, CALLE SIN NOMBRE, SIN NÚMERO, LOCALIDAD TUMBISCA, CÓDIGO POSTAL 58357, MORELIA, MICHOACÁN, A UN COSTADO DE LA TELESECUNDARIA	ELIZABETH FACIO ARELLANO	ELADIO ALVAREZ RODRIGUEZ	FABIOLA GARCIA CORIA	JOSE LEONEL ALVAREZ MAYA	MARIA DE JESUS ARREOLA PAZ	LILIANA GARCIA BUCIO	ANA FACIO DIAZ
10) MORELIA	17) MORELIA	54) MORELIA	133) UMECUARO	1280	B1	ESCUELA PRIMARIA EDUCACIÓN Y PATRIA, CALLE SIN NOMBRE, SIN NÚMERO, LOCALIDAD UMECUARO, CÓDIGO POSTAL 58355, MORELIA, MICHOACÁN, EN LA ENTRADA PRINCIPAL A LA LOCALIDAD	JENNIFER GARCIA HERNANDEZ	MARIO ARREOLA RODRIGUEZ	NINFA ARREOLA JACUINDE	JOSE MANUEL ARREOLA VILLASEÑOR	MA. GUADALUPE AGUILAR SERRANO	JUANA GARCIA MUÑOZ	HUMBERTO CHAVEZ CORTES
10) MORELIA	17) MORELIA	54) MORELIA	15) ATECUARO	1279	B1	ESCUELA PRIMARIA IGNACIO ALLENDE, CALLE MIGUEL HIDALGO, SIN NÚMERO, LOCALIDAD ATECUARO, CÓDIGO POSTAL 58356, MORELIA, MICHOACÁN, A 100 METROS DE LA TELESECUNDARIA NÚMERO 276	AMAYRAN ARREOLA TAFOYA	MARIA PAOLA ESCAMILLA LINARES	ALVARO GARCIA VILLA	HUMBERTO MELCHOR CORTES	ROSALVA GUZMAN MORA	JOSE CAMILO MORA MONCADA	LETICIA FLORES HERNANDEZ
10) MORELIA	17) MORELIA	54) MORELIA	15) ATECUARO	1279	C1	ESCUELA PRIMARIA IGNACIO ALLENDE, CALLE MIGUEL HIDALGO, SIN NÚMERO, LOCALIDAD ATECUARO, CÓDIGO POSTAL 58356, MORELIA, MICHOACÁN, A 100 METROS DE LA TELESECUNDARIA NÚMERO 276	CARLOS CORTEZ RANGEL	ELENA GOMEZ CORTES	MARIA CANDELARIA HERNANDEZ GUZMAN	MARIA CRISTINA MONCADA PEREZ	ISIDRO MELCHOR GARCIA	SUSANA PEREZ ROSAS	JOSE ISRAEL CORTES DIAZ
10) MORELIA	17) MORELIA	54) MORELIA	19) URUAPILLA	1272	B1	ESCUELA PRIMARIA RURAL FEDERAL NIÑOS HÉROES, CALLE SIN NOMBRE, SIN NÚMERO, LOCALIDAD URUAPILLA, CÓDIGO POSTAL 58342, MORELIA, MICHOACÁN, A UN COSTADO DEL JARDÍN DE NIÑOS JESÚS REYES HEROLES	GUILLERMO GUZMAN GOMEZ	LIZANDRO CAMBRON LUNA	SERGIO ESCAREÑO CASTAÑEDA	CLAUDIA JANET AGUILAR ROSAS	RAFAEL CAMPOS GONZALEZ	DAVID GARCIA MELCHOR	ERNESTO CAMPOS GONZALEZ
10) MORELIA	17) MORELIA	54) MORELIA	19) URUAPILLA	1272	C1	ESCUELA PRIMARIA RURAL FEDERAL NIÑOS HÉROES, CALLE SIN NOMBRE, SIN NÚMERO, LOCALIDAD URUAPILLA, CÓDIGO POSTAL 58342, MORELIA, MICHOACÁN, A UN COSTADO DEL JARDÍN DE NIÑOS JESÚS REYES HEROLES	ADYLENE AVILA BAUTISTA	MARIA DEL CARMEN CUEVAS DOMINGUEZ	JUAN MANUEL GALVAN NIETO	MARIA DEL ROSARIO AREVALO ESPINO	FELIPE DE JESUS CHAGOLLA OCHOA	ANA MAYELI HERRERA CAMPOS	MARTHA GARCIA ALCARAZ
10) MORELIA	17) MORELIA	54) MORELIA	19) URUAPILLA	1272	C2	ESCUELA PRIMARIA RURAL FEDERAL NIÑOS HÉROES, CALLE SIN NOMBRE, SIN NÚMERO, LOCALIDAD URUAPILLA, CÓDIGO POSTAL 58342, MORELIA, MICHOACÁN, A UN COSTADO DEL JARDÍN DE NIÑOS JESÚS REYES HEROLES	JAIME CONSTANTINO RAYMUNDO	ARISTOTELES HERIBERTO GARCIA ESPINOZA	MARIA DE JESUS CASTAÑEDA ROMERO	RAMIRO CAMPOS ALCARAZ	MARCOS CHAGOYA SANCHEZ	ESMERALDA HERRERA CAMPOS	MARIA ROMELIA GARCIA CORTEZ
10) MORELIA	17) MORELIA	54) MORELIA	19) URUAPILLA	1272	C3	ESCUELA PRIMARIA RURAL FEDERAL NIÑOS HÉROES, CALLE SIN NOMBRE, SIN NÚMERO, LOCALIDAD URUAPILLA, CÓDIGO POSTAL 58342, MORELIA, MICHOACÁN, A UN COSTADO DEL JARDÍN DE NIÑOS JESÚS REYES HEROLES	CHRISTIAN ALEJANDRO AGUILAR CORRAL	MIGUEL GONZALEZ MIRANDA	YESMIN JOHANA ADAME CAMPOS	ROMAN CHAVEZ AYALA	MARGARITA DELGADO ARIAS	MARBELLA HERRERA PRIMERA	FLORENTINO ALCARAZ AGUILAR
10) MORELIA	17) MORELIA	54) MORELIA	19) URUAPILLA	1272	C4	ESCUELA PRIMARIA RURAL FEDERAL NIÑOS HÉROES, CALLE SIN NOMBRE, SIN NÚMERO, LOCALIDAD URUAPILLA, CÓDIGO POSTAL 58342, MORELIA, MICHOACÁN, A UN COSTADO DEL JARDÍN DE NIÑOS JESÚS REYES HEROLES	ALBERTO ALFARO CEJA	ARIDAIN KARIME HERNANDEZ GUZMAN	JOSEFA AGUILAR AGUILAR	BRANDON CORTES AYALA	ELENA ESTRADA CHAGOLLA	MARIA HERMINIA CAMPOS AYALA	EVARISTO GAMIÑO AYALA
10) MORELIA	11) MORELIA	54) MORELIA	191) PUERTO DE BUENAVISTA	2791	B1	ESCUELA PRIMARIA JOSÉ MARÍA MORELOS Y PAVÓN, CALLE GUAYACÁN, NÚMERO 75, LOCALIDAD PUERTO DE BUENA VISTA, CÓDIGO POSTAL 58302, MORELIA, MICHOACÁN, ENTRE CERRADA DE GUAYACÁN Y CALLE ENCINO	JOSE ALFREDO CERVANTES GUZMAN	GUADALUPE VIRIDIANA AVONCE LOPEZ	DAISY ESTRELLA ELIAS FACIO	ERIKA CANTU OCHOA	ZAIRA EDITH APARICIO HERRERA	ANABEL CORREA BAUTISTA	DIANA ELIAS HERNANDEZ
10) MORELIA	11) MORELIA	54) MORELIA	191) PUERTO DE BUENAVISTA	2791	C1	ESCUELA PRIMARIA JOSÉ MARÍA MORELOS Y PAVÓN, CALLE GUAYACÁN, NÚMERO 75, LOCALIDAD PUERTO DE BUENA VISTA, CÓDIGO POSTAL 58302, MORELIA, MICHOACÁN, ENTRE CERRADA DE GUAYACÁN Y CALLE ENCINO	MARTHA ARACELI ARREOLA IZQUIERDO	NATALIA CAROLINA AYALA MORELL	MARIBEL ESCOBAR HERNANDEZ	NORMA ANGELICA CARCAMO LOPEZ	NORA EMMA BARAJAS ELIAS	MARIA GUADALUPE CORREA ORTIZ	JORGE ALBERTO CORREA ELIAS
10) MORELIA	11) MORELIA	54) MORELIA	191) PUERTO DE BUENAVISTA	2791	C2	ESCUELA PRIMARIA JOSÉ MARÍA MORELOS Y PAVÓN, CALLE GUAYACÁN, NÚMERO 75, LOCALIDAD PUERTO DE BUENA VISTA, CÓDIGO POSTAL 58302, MORELIA, MICHOACÁN, ENTRE CERRADA DE GUAYACÁN Y CALLE ENCINO	MARIA VERONICA BRIONES LEMUS	GRETTEL MIRIAM CALDERON LEON	REGINA AYALA MORELL	DANIEL CORREA CALVILLO	ROLANDO CALVILLO GARCIA	SELENA VIRIDIANA CORREA ORTIZ	NICOLAS ARROYO AVALOS
10) MORELIA	11) MORELIA	54) MORELIA	191) PUERTO DE BUENAVISTA	2791	C3	ESCUELA PRIMARIA JOSÉ MARÍA MORELOS Y PAVÓN, CALLE GUAYACÁN, NÚMERO 75, LOCALIDAD PUERTO DE BUENA VISTA, CÓDIGO POSTAL 58302, MORELIA, MICHOACÁN, ENTRE CERRADA DE GUAYACÁN Y CALLE ENCINO	BLANCA PAULINA CAPIZ ALEGRE	JULIAN SALOMON CAMACHO RODRIGUEZ	GABRIELA CALVILLO PEREZ	PERLA IVON ELIAS HERNANDEZ	LUCIA ALEJANDRA CAMPOS MAYA	MARIA DEL SOCORRO DURAN TAPIA	JUAN JAIME CALVILLO GUZMAN
10) MORELIA	11) MORELIA	54) MORELIA	197) FRACC. VALLE DE LAS FLORES	2789	B1	SALÓN DE EVENTOS PINOS DEL VALLE, CALLE VALLE DE LAS AZUCENAS, NÚMERO 96, FRACCIONAMIENTO VALLE DE LAS FLORES, CÓDIGO POSTAL 58254, MORELIA, MICHOACÁN, ENTRE CALLE VALLE DE LAS HORTENSIAS Y AVENIDA ACUEDUCTO	MARIA FERNANDA ALVAREZ RENTERIA	JOSE ABRAHAM ABURTO SANTOS	ULISES ALVAREZ CHAVEZ	ALEJANDRO ARELLANO GONZALEZ	GABRIELA AVILES LULO	ALEJANDRO ARRIOLA VILLANUEVA	ANGEL AHUMADA PEDRAJO
10) MORELIA	11) MORELIA	54) MORELIA	197) FRACC. VALLE DE LAS FLORES	2789	C1	SALÓN DE EVENTOS PINOS DEL VALLE, CALLE VALLE DE LAS AZUCENAS, NÚMERO 96, FRACCIONAMIENTO VALLE DE LAS FLORES, CÓDIGO POSTAL 58254, MORELIA, MICHOACÁN, ENTRE CALLE VALLE DE LAS HORTENSIAS Y AVENIDA ACUEDUCTO	GABRIELA AGUILAR ARELLANO	JOSE ENRIQUE ALANIS LUNA	PABLO DE JESUS ARELLANO ANGUIANO	MARCO ANTONIO ARELLANO GONZALEZ	FIDEL BOTELLO AYALA	NELY LETICIA AGUILAR ROMERO	GERARDO CALDERON DIAZ
10) MORELIA	11) MORELIA	54) MORELIA	2) ATAPANEO	1237	B1	SALÓN EJIDAL ATAPANEO, CALLE LÁZARO CÁRDENAS, SIN NÚMERO, LOCALIDAD ATAPANEO, CÓDIGO POSTAL 58300, MORELIA, MICHOACÁN, ESQUINA CALLE MIGUEL HIDALGO, FRENTE A LA PLAZA PÚBLICA	ZUGEY BARRERA CEJA	GERARDO LOVATO RODRIGUEZ	YARELI ARIZAGA ALMARAZ	BLANCA ESTELA DIAZ CHAVEZ	ELODIA LIRA VENEGAS	VANESSA CHAVEZ MARTINEZ	CESAR ADRIAN ALVAREZ FERREYRA

Distrito Federal	Distrito Local	Municipio	Localidad	Sección	Casilla	Ubicación	Presidenta/e	Secretaria/o	1er. Escrutador	2do. Escrutador	1er. Suplente	2do. Suplente	3er. Suplente
10) MORELIA	11) MORELIA	54) MORELIA	2) ATAPANEO	1237	C1	SALÓN EJIDAL ATAPANEO, CALLE LÁZARO CÁRDENAS, SIN NÚMERO, LOCALIDAD ATAPANEO, CÓDIGO POSTAL 58300, MORELIA, MICHOACÁN, ESQUINA CALLE MIGUEL HIDALGO, FRENTE A LA PLAZA PÚBLICA	GREGORIO LOPEZ VAZQUEZ	JONATHAN AVALOS VAZQUEZ	ALBERTO CUNA QUINTANA	MIGUEL ANGEL FERREIRA CORONA	FABIOLA LOBATO PALACIOS	JUAN FERREYRA CORONA	ANGELICA BEJARANO CHAVEZ
10) MORELIA	11) MORELIA	54) MORELIA	2) ATAPANEO	1238	B1	ESCUELA SECUNDARIA TÉCNICA 114 LUIS DONALDO COLOSIO, AVENIDA FRANCISCO I. MADERO ORIENTE, NÚMERO 1000, LOCALIDAD ATAPANEO, CÓDIGO POSTAL 58300, MORELIA, MICHOACÁN, EN LA ENTRADA A ATAPANEO	ROSALINDA CASTILLO LOPEZ	MARIA GLORIA CORTES GUZMAN	SERGIO ALCANTAR JIMENEZ	YURIDIA FUENTES TAPIA	JAIME CRUZ ANDRACA	FIDEL ALCANTAR CORONA	BRENDA EDITH ALVARADO REYES
10) MORELIA	11) MORELIA	54) MORELIA	2) ATAPANEO	1238	C1	ESCUELA SECUNDARIA TÉCNICA 114 LUIS DONALDO COLOSIO, AVENIDA FRANCISCO I. MADERO ORIENTE, NÚMERO 1000, LOCALIDAD ATAPANEO, CÓDIGO POSTAL 58300, MORELIA, MICHOACÁN, EN LA ENTRADA A ATAPANEO	AMADOR CASTRO MARIN	PEDRO ALCANTAR CHAVEZ	SERGIO JUNIOR ALCANTAR RAMIREZ	KARLA ERANDENI AGUIRRE REYES	OLGA ESMERALDA ESQUIVEL JASSO	MARIA GUADALUPE ALCANTAR CORONA	ISELA BEJARANO CHAVEZ
10) MORELIA	11) MORELIA	54) MORELIA	2) ATAPANEO	1238	C2	ESCUELA SECUNDARIA TÉCNICA 114 LUIS DONALDO COLOSIO, AVENIDA FRANCISCO I. MADERO ORIENTE, NÚMERO 1000, LOCALIDAD ATAPANEO, CÓDIGO POSTAL 58300, MORELIA, MICHOACÁN, EN LA ENTRADA A ATAPANEO	ABRIL ALCANTAR GARCIA	ITZEL ALCANTAR RAMIREZ	VALERIA CASTILLO ALCANTAR	JORGE ALVARADO QUIROZ	FIDEL ALCANTAR CHAVEZ	GUADALUPE ALEJO VIDAL	OCTAVIO GONZALEZ MORALES
10) MORELIA	11) MORELIA	54) MORELIA	311) MISION DEL VALLE	2703	B1	ESCUELA PRIMARIA URBANA FEDERAL JAIME TORRES BODET, CALLE CONVENTO DE TLALPUJAHUA, NÚMERO 187, FRACCIONAMIENTO MISION DEL VALLE, CÓDIGO POSTAL 58304, MORELIA, MICHOACÁN, ENTRE CALLE CONVENTO DE LA SANTÍSIMA TRINIDAD Y CALLE CONVENTO DE LA ENSEÑANZA NUEVA	MARIA ISABEL BERDEJO DIAZ	ELIA SAMANTHA ARIAS MUNGUJA	ANGEL FARID FLORES ZENTENO	EMANUEL CARRILLO AGUILAR	ANGELES LILIANA CORONA AYALA	HUGO OMAR FERREYRA ZETINA	MARIA GUADALUPE DURAN MONTOYA
10) MORELIA	11) MORELIA	54) MORELIA	311) MISION DEL VALLE	2703	C1	ESCUELA PRIMARIA URBANA FEDERAL JAIME TORRES BODET, CALLE CONVENTO DE TLALPUJAHUA, NÚMERO 187, FRACCIONAMIENTO MISION DEL VALLE, CÓDIGO POSTAL 58304, MORELIA, MICHOACÁN, ENTRE CALLE CONVENTO DE LA SANTÍSIMA TRINIDAD Y CALLE CONVENTO DE LA ENSEÑANZA NUEVA	MARISOL GAYTAN CORTES	JOSE GARCIA CASTRO	CESAR ADRIEL GALINDO VAZQUEZ	EVELIA CHAVEZ FIGUEROA	JOSUE ABRAHAM CRUZ FLORES	JUAN DIEGO FLORES ESCOBAR	JOSE AARON AGUADO CHAVEZ
10) MORELIA	11) MORELIA	54) MORELIA	311) MISION DEL VALLE	2703	C2	ESCUELA PRIMARIA URBANA FEDERAL JAIME TORRES BODET, CALLE CONVENTO DE TLALPUJAHUA, NÚMERO 187, FRACCIONAMIENTO MISION DEL VALLE, CÓDIGO POSTAL 58304, MORELIA, MICHOACÁN, ENTRE CALLE CONVENTO DE LA SANTÍSIMA TRINIDAD Y CALLE CONVENTO DE LA ENSEÑANZA NUEVA	SANDRA ALARCON FRUTOS	LEONARDO FAVIO AYALA CALDERON	ALONSO GALVAN OCHOA	YULIANA FLORES VILLASEÑOR	HORTENCIA DAVILA DE LA CRUZ	TANIA GENOVEVA GALVAN REYES	ALEJANDRA CAMARENA TAPIA
10) MORELIA	11) MORELIA	54) MORELIA	311) MISION DEL VALLE	2703	C3	ESCUELA PRIMARIA URBANA FEDERAL JAIME TORRES BODET, CALLE CONVENTO DE TLALPUJAHUA, NÚMERO 187, FRACCIONAMIENTO MISION DEL VALLE, CÓDIGO POSTAL 58304, MORELIA, MICHOACÁN, ENTRE CALLE CONVENTO DE LA SANTÍSIMA TRINIDAD Y CALLE CONVENTO DE LA ENSEÑANZA NUEVA	ZIRANDA JAHZEEL AYALA CALDERON	EDGAR ANTONIO CORONA DAMIAN	HILDA ELENA GARCIA ARREDONDO	MARIA DE LOURDES GARCIA REYES	JOSE ARMANDO DIAZ ESTEBAN	SILVIA GARCIA ALVARADO	DOLORES REMEDIOS CHAVEZ JAIMES
10) MORELIA	11) MORELIA	54) MORELIA	311) MISION DEL VALLE	2703	C4	ESCUELA PRIMARIA URBANA FEDERAL JAIME TORRES BODET, CALLE CONVENTO DE TLALPUJAHUA, NÚMERO 187, FRACCIONAMIENTO MISION DEL VALLE, CÓDIGO POSTAL 58304, MORELIA, MICHOACÁN, ENTRE CALLE CONVENTO DE LA SANTÍSIMA TRINIDAD Y CALLE CONVENTO DE LA ENSEÑANZA NUEVA	GERARDO BRITO SALGADO	JOSE ANGEL AGUADO ROMERO	NIDIA RUBI GARCIA HERNANDEZ	ROBERTO ACOSTA CHAVEZ	SUSANA DIAZ MARTINEZ	GUSTAVO GARCIA CELIS	GABRIEL GALINDO BATAZ
10) MORELIA	11) MORELIA	54) MORELIA	311) MISION DEL VALLE	2703	C5	ESCUELA PRIMARIA URBANA FEDERAL JAIME TORRES BODET, CALLE CONVENTO DE TLALPUJAHUA, NÚMERO 187, FRACCIONAMIENTO MISION DEL VALLE, CÓDIGO POSTAL 58304, MORELIA, MICHOACÁN, ENTRE CALLE CONVENTO DE LA SANTÍSIMA TRINIDAD Y CALLE CONVENTO DE LA ENSEÑANZA NUEVA	BLANCA ESTELA DOMINGUEZ ORTIZ	MAXIMILIANO AZAEL AGUILAR RODRIGUEZ	ANDREA ALEJANDRA GARCIA HURTADO	CHRISTIAN JOSEF ALONZO ALVARADO	MARICELA DIAZ MESA	JOSE GARCIA LLANOS	JUAN JOSE VENTURA GAMBOA MORA
10) MORELIA	11) MORELIA	54) MORELIA	311) MISION DEL VALLE	2703	C6	ESCUELA PRIMARIA URBANA FEDERAL JAIME TORRES BODET, CALLE CONVENTO DE TLALPUJAHUA, NÚMERO 187, FRACCIONAMIENTO MISION DEL VALLE, CÓDIGO POSTAL 58304, MORELIA, MICHOACÁN, ENTRE CALLE CONVENTO DE LA SANTÍSIMA TRINIDAD Y CALLE CONVENTO DE LA ENSEÑANZA NUEVA	CHERYL CARLA FEMAT DEL TORO	MARCELA AGUSTIN SANTOS	DIANA GARCIA SUAREZ	ANDREA ESMERALDA ALVARADO CALDERON	VIRIDIANA DIAZ SAGRERO	JUANA ELENA GARCIA RAMIREZ	MARIA GLORIA GARCIA CABALLERO
10) MORELIA	11) MORELIA	54) MORELIA	311) MISION DEL VALLE	2703	C7	ESCUELA PRIMARIA URBANA FEDERAL JAIME TORRES BODET, CALLE CONVENTO DE TLALPUJAHUA, NÚMERO 187, FRACCIONAMIENTO MISION DEL VALLE, CÓDIGO POSTAL 58304, MORELIA, MICHOACÁN, ENTRE CALLE CONVENTO DE LA SANTÍSIMA TRINIDAD Y CALLE CONVENTO DE LA ENSEÑANZA NUEVA	ERIKA JULISSA FLORES LEMUS	YAZMIN ALBINO MENESES	ANTONIO CERDA GOVEA	CLAUDIA YANETH ANDRADE RODRIGUEZ	MARIA DE LA LUZ DUEÑAS RODRIGUEZ	ERNESTO MANUEL GAYTAN FUENTES	GRACIELA GARCIA GUZMAN
10) MORELIA	11) MORELIA	54) MORELIA	311) MISION DEL VALLE	2703	C8	ESCUELA PRIMARIA URBANA FEDERAL JAIME TORRES BODET, CALLE CONVENTO DE TLALPUJAHUA, NÚMERO 187, FRACCIONAMIENTO MISION DEL VALLE, CÓDIGO POSTAL 58304, MORELIA, MICHOACÁN, ENTRE CALLE CONVENTO DE LA SANTÍSIMA TRINIDAD Y CALLE CONVENTO DE LA ENSEÑANZA NUEVA	YESENIA CONTRERAS SANTIAGO	DENIS ALEJANDRO AVILA BARAJAS	JOSE MANUEL FLORES GONZALEZ	ESTHER ARROYO OROZCO	IVONNE ESPINOSA CERVANTES	JOSE MANUEL CAMPOS ESPINO	MARIA SALUD ACOSTA GARCIA
10) MORELIA	11) MORELIA	54) MORELIA	311) MISION DEL VALLE	2703	C9	ESCUELA PRIMARIA URBANA FEDERAL JAIME TORRES BODET, CALLE CONVENTO DE TLALPUJAHUA, NÚMERO 187, FRACCIONAMIENTO MISION DEL VALLE, CÓDIGO POSTAL 58304, MORELIA, MICHOACÁN, ENTRE CALLE CONVENTO DE LA SANTÍSIMA TRINIDAD Y CALLE CONVENTO DE LA ENSEÑANZA NUEVA	MARTHA ANGELICA FUENTES CUEVAS	MA GLORIA BARRERA OROZCO	MARICELA BARRERA ALFARO	MA. PALEMÓN AUREOLES ACOSTA	SUSANA ESPINOZA BARRIGA	MARCO JHONATAN GARCIA DURAN	OCTAVIO AVILA ARROYO

Distrito Federal	Distrito Local	Municipio	Localidad	Sección	Casilla	Ubicación	Presidenta/e	Secretaria/o	1er. Escrutador	2do. Escrutador	1er. Suplente	2do. Suplente	3er. Suplente
10) MORELIA	11) MORELIA	54) MORELIA	315) FRACCIONAMIENTO VILLAS ORIENTE	2692	B1	ESCUELA PRIMARIA EL BENEMÉRITO DE LAS AMÉRICAS, CALLE JOSÉ ESCOBEDO, NÚMERO 1, FRACCIONAMIENTO VILLAS DE ORIENTE, CÓDIGO POSTAL 58300, MORELIA, MICHOACÁN, A UN COSTADO DEL JARDÍN DE NIÑOS VASCO DE QUIROGA	DENISSE GABRIELA DE LA CRUZ GOMEZ	VERONICA BERENICE LAUREANO MASCORRO	MAYRA ALEJANDRA CAMPUZANO RAMIREZ	IAN ARIEL GALICIA ARREDONDO	CELERINA ARELLANO ROJAS	YADIRA HERNANDEZ AMADOR	VERONICA ESCALANTE HERNANDEZ
10) MORELIA	11) MORELIA	54) MORELIA	315) FRACCIONAMIENTO VILLAS ORIENTE	2692	C1	ESCUELA PRIMARIA EL BENEMÉRITO DE LAS AMÉRICAS, CALLE JOSÉ ESCOBEDO, NÚMERO 1, FRACCIONAMIENTO VILLAS DE ORIENTE, CÓDIGO POSTAL 58300, MORELIA, MICHOACÁN, A UN COSTADO DEL JARDÍN DE NIÑOS VASCO DE QUIROGA	ISRAEL FUENTES SANCHEZ	MARIA FERNANDA AGUILAR ZAVALA	DIEGO ALEJANDRO CARREON ASCENCION	ADRIANA DEL CARMEN GARCIA DELGADO	LIZETH MONTSERRAT CHAVEZ GONZALEZ	ANTONIA HERNANDEZ VARGAS	BIBIANA GALVAN CALDERON
10) MORELIA	11) MORELIA	54) MORELIA	315) FRACCIONAMIENTO VILLAS ORIENTE	2692	C2	ESCUELA PRIMARIA EL BENEMÉRITO DE LAS AMÉRICAS, CALLE JOSÉ ESCOBEDO, NÚMERO 1, FRACCIONAMIENTO VILLAS DE ORIENTE, CÓDIGO POSTAL 58300, MORELIA, MICHOACÁN, A UN COSTADO DEL JARDÍN DE NIÑOS VASCO DE QUIROGA	JOSÉ ANTONIO AYALA GONZALEZ	JOSE OMAR ALVARADO PEREZ	JULIO CESAR CHAVEZ GONZALEZ	RODRIGO RAFAEL GARCIA DUEÑAS	ADRIAN CORTES RAMIREZ	HECTOR YOE HERNANDEZ VILLA	JESUS GONZALEZ RIVERA
10) MORELIA	11) MORELIA	54) MORELIA	315) FRACCIONAMIENTO VILLAS ORIENTE	2692	C3	ESCUELA PRIMARIA EL BENEMÉRITO DE LAS AMÉRICAS, CALLE JOSÉ ESCOBEDO, NÚMERO 1, FRACCIONAMIENTO VILLAS DE ORIENTE, CÓDIGO POSTAL 58300, MORELIA, MICHOACÁN, A UN COSTADO DEL JARDÍN DE NIÑOS VASCO DE QUIROGA	ERICK DAVID BARON MUÑOZ	ALAN LEMUS HEREDIA	LORENA CONTRERAS ALVARADO	JOSE DE JESUS GARDUÑO MONDRAGON	ARMANDO DE LA CRUZ SILVA	ADALBERTO HERRERA GONZALEZ	ENRIQUE GUADALUPE IRACHETA RICO
10) MORELIA	11) MORELIA	54) MORELIA	315) FRACCIONAMIENTO VILLAS ORIENTE	2692	C4	ESCUELA PRIMARIA EL BENEMÉRITO DE LAS AMÉRICAS, CALLE JOSÉ ESCOBEDO, NÚMERO 1, FRACCIONAMIENTO VILLAS DE ORIENTE, CÓDIGO POSTAL 58300, MORELIA, MICHOACÁN, A UN COSTADO DEL JARDÍN DE NIÑOS VASCO DE QUIROGA	MARIA DE MONSERRAT BEYSA HERRERA	MONTSERRAT GUADALUPE BEJARANO ROSAS	ERICK CORNEJO ROMERO	CINTHIA ELIZABETH GUZMAN CARVAJAL	LUCERITO ISALIA FLORES CELAYA	ALFREDO HUERTA RAMIREZ	ENRIQUE ALVIZO CISNEROS
10) MORELIA	11) MORELIA	54) MORELIA	315) FRACCIONAMIENTO VILLAS ORIENTE	2692	C5	ESCUELA PRIMARIA EL BENEMÉRITO DE LAS AMÉRICAS, CALLE JOSÉ ESCOBEDO, NÚMERO 1, FRACCIONAMIENTO VILLAS DE ORIENTE, CÓDIGO POSTAL 58300, MORELIA, MICHOACÁN, A UN COSTADO DEL JARDÍN DE NIÑOS VASCO DE QUIROGA	MIGUEL CAZARES RODRIGUEZ	CAROLINA GONZALEZ ZAVALA	NOE MAURICIO CORTES GARCIA	ALEJANDRO HERNANDEZ GONZALEZ	ESTEBAN ADEL GARCIA CONTRERAS	SAUL ARRIAGA PANTOJA	ALEJANDRA CALDERON HERNANDEZ
10) MORELIA	11) MORELIA	54) MORELIA	315) FRACCIONAMIENTO VILLAS ORIENTE	2692	C6	ESCUELA PRIMARIA EL BENEMÉRITO DE LAS AMÉRICAS, CALLE JOSÉ ESCOBEDO, NÚMERO 1, FRACCIONAMIENTO VILLAS DE ORIENTE, CÓDIGO POSTAL 58300, MORELIA, MICHOACÁN, A UN COSTADO DEL JARDÍN DE NIÑOS VASCO DE QUIROGA	VIVIANA CHAVEZ PINEDA	BLANCA CANDY CALDERON HERRERA	SERGIO YAOTZIN DUEÑAS LOPEZ	SALUD CRISTINA HERNANDEZ HERNANDEZ	RAMON GARCIA PEREZ	ALEXANDRO CASTRO CONTRERAS	TANIA GUADALUPE CASTRO JAIMES
10) MORELIA	11) MORELIA	54) MORELIA	315) FRACCIONAMIENTO VILLAS ORIENTE	2692	C7	ESCUELA PRIMARIA EL BENEMÉRITO DE LAS AMÉRICAS, CALLE JOSÉ ESCOBEDO, NÚMERO 1, FRACCIONAMIENTO VILLAS DE ORIENTE, CÓDIGO POSTAL 58300, MORELIA, MICHOACÁN, A UN COSTADO DEL JARDÍN DE NIÑOS VASCO DE QUIROGA	CLAUDIA DENISSA ESCAMILLA GARCIA	VALERIA MAYLIN CHAVEZ VAZQUEZ	MARIA FERNANDA DURAN DURAN	RAFAEL HERNANDEZ SANCHEZ	VICTOR ALFONSO GARCIA TORRES	MAURICIO ALCARAZ SOLORIO	LUIS GONZALEZ MORQUECHO
10) MORELIA	11) MORELIA	54) MORELIA	315) FRACCIONAMIENTO VILLAS ORIENTE	2692	C8	ESCUELA PRIMARIA EL BENEMÉRITO DE LAS AMÉRICAS, CALLE JOSÉ ESCOBEDO, NÚMERO 1, FRACCIONAMIENTO VILLAS DE ORIENTE, CÓDIGO POSTAL 58300, MORELIA, MICHOACÁN, A UN COSTADO DEL JARDÍN DE NIÑOS VASCO DE QUIROGA	OSCAR GARCIA MATIAS	ROCIO ADRIANA CORTES CASTRO	JUAN PABLO FRANCO SANTIBAÑEZ	YURITZI CITLALI HERRERA CARRILLO	ROSARIO GUERRERO MARTINEZ	DINA CARRANZA HERNANDEZ	CESAR ANTONIO JIMENEZ ULAIÉ
10) MORELIA	11) MORELIA	54) MORELIA	315) FRACCIONAMIENTO VILLAS ORIENTE	2692	C9	ESCUELA PRIMARIA EL BENEMÉRITO DE LAS AMÉRICAS, CALLE JOSÉ ESCOBEDO, NÚMERO 1, FRACCIONAMIENTO VILLAS DE ORIENTE, CÓDIGO POSTAL 58300, MORELIA, MICHOACÁN, A UN COSTADO DEL JARDÍN DE NIÑOS VASCO DE QUIROGA	OSCAR BERNARDO GONZALEZ MENDOZA	MORELIA PATRICIA ELIAS ANTONIO	VICTOR ALFONSO FRAUSTO MERCADO	ROCIO FABIOLA LEMMO RUCABADO	GISELA GUIDO CHAVEZ	DIANA KARINA CORREA PALOMARES	MA GUADALUPE GUTIERREZ MENDOZA
10) MORELIA	17) MORELIA	54) MORELIA	38) CHIHUERIO	1282	E1	ESCUELA PRIMARIA RURAL FEDERAL ÁLVARO OBREGÓN, CALLE SIN NOMBRE, SIN NÚMERO, LOCALIDAD CHIHUERIO, CÓDIGO POSTAL 58347, MORELIA, MICHOACÁN, FRENTE A LA CAPILLA	JORJE AGUILAR GASPAR	MAYRA GUADALUPE AGUILAR GASPAR	SERGIO AGUILAR GASPAR	JUAN DE DIOS FUERTE ALONZO	EVA FUERTE REYES	JOSE GERARDO FUERTE PEREZ	MA. LEONOR FUERTE REYES
10) MORELIA	17) MORELIA	54) MORELIA	4) MORELOS	1241	B1	EXTENSIÓN DE LA CASA EJIDAL, CALLE JUANA PAVÓN, SIN NÚMERO, LOCALIDAD TENENCIA MORELOS, CÓDIGO POSTAL 58341, MORELIA, MICHOACÁN, ENTRE CALLE CRESCENCIO LÓPEZ LEÓN Y CALLE FRANCISCO NIETO RODRÍGUEZ	ERANDI AGUILAR GUTIERREZ	ULISES GUERRERO AGUILAR	SANDRA YURIDIA CORTES LOPEZ	ALONDRA JUAREZ ROCHA	PATRICIA DOMINGUEZ AGUILAR	MARIA DEL CARMEN NIETO GUTIERREZ	HECTOR MANRIQUEZ REYES
10) MORELIA	17) MORELIA	54) MORELIA	4) MORELOS	1241	C1	EXTENSIÓN DE LA CASA EJIDAL, CALLE JUANA PAVÓN, SIN NÚMERO, LOCALIDAD TENENCIA MORELOS, CÓDIGO POSTAL 58341, MORELIA, MICHOACÁN, ENTRE CALLE CRESCENCIO LÓPEZ LEÓN Y CALLE FRANCISCO NIETO RODRÍGUEZ	ARMANDO ALCANTAR HUERTA	NANCY ESBYDI JUAREZ ROCHA	BERENICE JUAREZ ROCHA	ESMERALDA NIETO JIMENEZ	VIRIDIANA MORALES CALDERON	ELVIA AVALOS GAMIÑO	NOEMI MEJIA AGUILAR
10) MORELIA	17) MORELIA	54) MORELIA	4) MORELOS	1241	C2	EXTENSIÓN DE LA CASA EJIDAL, CALLE JUANA PAVÓN, SIN NÚMERO, LOCALIDAD TENENCIA MORELOS, CÓDIGO POSTAL 58341, MORELIA, MICHOACÁN, ENTRE CALLE CRESCENCIO LÓPEZ LEÓN Y CALLE FRANCISCO NIETO RODRÍGUEZ	GUSTAVO ESTRADA HURTADO	HECTOR ALCANTAR ARIAS	ELIZABETH DANIELA JUAREZ AVALOS	ALONDRA CALDERON ARROYO	JOSE DAVID NIETO GUTIERREZ	SANDRA CERVANTES RODRIGUEZ	FIDELINA HURTADO MORFIN
10) MORELIA	17) MORELIA	54) MORELIA	4) MORELOS	1242	B1	ESCUELA PRIMARIA RURAL FEDERAL EMILIANO ZAPATA, CALLE EMIGDIO MARMOLEJO, NÚMERO 21, COLONIA EMILIANO ZAPATA, LOCALIDAD TENENCIA MORELOS, CÓDIGO POSTAL 58341, MORELIA, MICHOACÁN, ENTRE AVENIDA 30 DE SEPTIEMBRE Y CALLE 28 DE NOVIEMBRE	CARLOS RODRIGO GARCIA ALVAREZ	MARCOS HERNANDEZ PEREZ	ISIDRO ANDRADE OLVERA	SILVIA JANETTE ESTRADA GUTIERREZ	ULISES HERNANDEZ NAVA	BRENDA JULISSA HERNANDEZ PLAZA	ALEXANDRA CAMACHO ESCALANTE

Distrito Federal	Distrito Local	Municipio	Localidad	Sección	Casilla	Ubicación	Presidenta/e	Secretaria/o	1er. Escrutador	2do. Escrutador	1er. Suplente	2do. Suplente	3er. Suplente
10) MORELIA	17) MORELIA	54) MORELIA	4) MORELOS	1242	C1	ESCUELA PRIMARIA RURAL FEDERAL EMILIANO ZAPATA, CALLE EMIGDIO MARMOLEJO, NÚMERO 21, COLONIA EMILIANO ZAPATA, LOCALIDAD TENENCIA MORELOS, CÓDIGO POSTAL 58341, MORELIA, MICHOACÁN, ENTRE AVENIDA 30 DE SEPTIEMBRE Y CALLE 28 DE NOVIEMBRE	ARANZA DAYANNE CASTRO GARCIA	GERARDO ALCANTARA RAMIREZ	GUILLERMINA ARGUETA GARCIA	MONICA GUTIERREZ AVALOS	OMAR AGUILAR LEMUS	MARIA ELENA DE LA PAZ AVALOS GOMEZ	ZURY SADAY CORDOVA BERNABE
10) MORELIA	17) MORELIA	54) MORELIA	4) MORELOS	1242	C2	ESCUELA PRIMARIA RURAL FEDERAL EMILIANO ZAPATA, CALLE EMIGDIO MARMOLEJO, NÚMERO 21, COLONIA EMILIANO ZAPATA, LOCALIDAD TENENCIA MORELOS, CÓDIGO POSTAL 58341, MORELIA, MICHOACÁN, ENTRE AVENIDA 30 DE SEPTIEMBRE Y CALLE 28 DE NOVIEMBRE	FERMIN CORTES RODRIGUEZ	JOSE ROBERTO ARGUETA CONTRERAS	ROSA ISELA BELMONTE RAYA	ALFONSO CORONA SANCHEZ	DULCE ALEJANDRA ESCOBAR MONTAÑEZ	JOSUE CORTES LEON	AMARA LIZBETH CAJIGAL ESTRADA
10) MORELIA	17) MORELIA	54) MORELIA	4) MORELOS	1242	C3	ESCUELA PRIMARIA RURAL FEDERAL EMILIANO ZAPATA, CALLE EMIGDIO MARMOLEJO, NÚMERO 21, COLONIA EMILIANO ZAPATA, LOCALIDAD TENENCIA MORELOS, CÓDIGO POSTAL 58341, MORELIA, MICHOACÁN, ENTRE AVENIDA 30 DE SEPTIEMBRE Y CALLE 28 DE NOVIEMBRE	NATALIA FLORES MARQUEZ	BRAYAN MANUEL FLORES TORRES	MARIA ZULEMA ESCOBEDO ARROYO	DYLAN GARCIA SANCHEZ	MARYCRUZ GUTIERREZ AVALOS	JUAN ABURTO VILLA	MA LUISA ESPITIA RODRIGUEZ
10) MORELIA	17) MORELIA	54) MORELIA	4) MORELOS	1243	B1	ESCUELA SECUNDARIA FEDERAL 15 DE MAYO, CALLE ALONDRA, SIN NÚMERO, COLONIA PABLO GALEANA, LOCALIDAD TENENCIA MORELOS, CÓDIGO POSTAL 58341, MORELIA, MICHOACÁN, ENTRE CALLE CALANDRIA Y CALLE MIRLO	ALMA ROSA MENDEZ RENDON	OSIRIS GONZALEZ TRUJILLO	ROSALINDA CORTES MELCHOR	PERLA MATILDE ALVAREZ RODRIGUEZ	MARIA DEL CARMEN LOPEZ PINEDA	LUCIANO MORA MORA	MARCO RUBEN HERNANDEZ ARROYO
10) MORELIA	17) MORELIA	54) MORELIA	4) MORELOS	1243	C1	ESCUELA SECUNDARIA FEDERAL 15 DE MAYO, CALLE ALONDRA, SIN NÚMERO, COLONIA PABLO GALEANA, LOCALIDAD TENENCIA MORELOS, CÓDIGO POSTAL 58341, MORELIA, MICHOACÁN, ENTRE CALLE CALANDRIA Y CALLE MIRLO	GERARDO RAMIREZ MENDOZA	ALONDRA MAGAÑA CORONA	XIMENA RODRIGUEZ VILLEGAS	MARCOS CAMACHO MATA	TERESA EUNICE ORTEGA GARCIA	SILVIA MARTINEZ GUTIERREZ	FLORENTINO JUAREZ ARROYO
10) MORELIA	17) MORELIA	54) MORELIA	4) MORELOS	1244	B1	DOMICILIO PARTICULAR, CALLE INSURGENTE MARIANO JIMÉNEZ, NÚMERO 24, COLONIA SOCIALISTA, LOCALIDAD TENENCIA MORELOS, CÓDIGO POSTAL 58341, MORELIA, MICHOACÁN, ESQUINA CALLE JOSEFA ORTIZ DE DOMINGUEZ	JOSE LUIS ROBERTO BECERRIL RIVERA	KATY ELIZABETH CERVANTES ROSAS	IRELDA ABONCE ROMERO	BENJAMIN ANGUIANO ESPINO	MARIA VIRGINIA ESPINOZA MARTINEZ	SILVIA DIAZ AGUILAR	MARIO FIERROS PACHECO
10) MORELIA	17) MORELIA	54) MORELIA	4) MORELOS	1244	C1	DOMICILIO PARTICULAR, CALLE INSURGENTE MARIANO JIMÉNEZ, NÚMERO 24, COLONIA SOCIALISTA, LOCALIDAD TENENCIA MORELOS, CÓDIGO POSTAL 58341, MORELIA, MICHOACÁN, ESQUINA CALLE JOSEFA ORTIZ DE DOMINGUEZ	GUADALUPE BERUMEN OROZCO	ITZURI JAZMIN GONZALEZ RAMIREZ	MONSERRAT ADRIANA ALVARADO GARFIAS	JESSICA AVALOS RAMOS	MELISA MAGALY ESPINOSA GUERRERO	MAYRA MIREYA GARCIA VARGAS	ESPERANZA GUERRERO GAMIÑO
10) MORELIA	17) MORELIA	54) MORELIA	4) MORELOS	1245	B1	ESCUELA PRIMARIA RURAL FEDERAL REVOLUCIÓN, AVENIDA FELIPE CARRILLO PUERTO, SIN NÚMERO, COLONIA SOCIALISTA, LOCALIDAD TENENCIA MORELOS, CÓDIGO POSTAL 58341, MORELIA, MICHOACÁN, ENTRE CALLE LÁZARO CÁRDENAS Y CALLE NATALIO VÁZQUEZ PALLARES	MAYOLO JAIMES MORENO	SUEYSI BERENICE OLBERA FUENTEZ	MARIA ELENA HERNANDEZ RAMIREZ	JADE NAYELI MAGALLANES RUIZ	MARITZA IBER REYNA	BEATRIZ ANDRADE RODRIGUEZ	ADRIANA HERREJON JUAREZ
10) MORELIA	17) MORELIA	54) MORELIA	4) MORELOS	1245	C1	ESCUELA PRIMARIA RURAL FEDERAL REVOLUCIÓN, AVENIDA FELIPE CARRILLO PUERTO, SIN NÚMERO, COLONIA SOCIALISTA, LOCALIDAD TENENCIA MORELOS, CÓDIGO POSTAL 58341, MORELIA, MICHOACÁN, ENTRE CALLE LÁZARO CÁRDENAS Y CALLE NATALIO VÁZQUEZ PALLARES	DANIEL JIMENEZ MALDONADO	FLORENCIO ABREGO RODRIGUEZ	IRMA HERREJON ELIAS	JANETH CORTES ANDRADE	JAZMIN CRISTAL MENDEZ VARGAS	ELVIRA CUIRIZ PONCE	MARINA JUAREZ SALINAS
10) MORELIA	17) MORELIA	54) MORELIA	4) MORELOS	1245	C2	ESCUELA PRIMARIA RURAL FEDERAL REVOLUCIÓN, AVENIDA FELIPE CARRILLO PUERTO, SIN NÚMERO, COLONIA SOCIALISTA, LOCALIDAD TENENCIA MORELOS, CÓDIGO POSTAL 58341, MORELIA, MICHOACÁN, ENTRE CALLE LÁZARO CÁRDENAS Y CALLE NATALIO VÁZQUEZ PALLARES	FANNY LARA GARCIA	ALONDRA LIZBETH CALDERON PEREZ	MARIA TERESA HERREJON JIMENEZ	MARIA GUADALUPE ALBA GRANADOS	EMANUEL AGUILAR CENTENO	EDELMIRA HERNANDEZ MOLINA	ABEL HUAPE CUAMBA
10) MORELIA	17) MORELIA	54) MORELIA	4) MORELOS	1246	B1	ESCUELA PRIMARIA RURAL FEDERAL LÁZARO CÁRDENAS DEL RÍO, CALLE QUETZAL, SIN NÚMERO, COLONIA PABLO GALEANA, LOCALIDAD TENENCIA MORELOS, CÓDIGO POSTAL 58341, MORELIA, MICHOACÁN, ENTRE CALLE MELCHOR OCAMPO Y CALLE PRIMAVERA	MONICA ALCARAZ CAMPOS	ELIZABETH ARGUETA VILLASEÑOR	EUSEBIO PEDRO AMBRIZ FLORES	ARNULFO ALEGRE VIEYRA	LIZETH AGUIRRE ALBERTO	FABIAN CUAUHTEMOC ALCANTARA CARMONA	DANIEL ALVARADO SOTO
10) MORELIA	17) MORELIA	54) MORELIA	4) MORELOS	1246	C1	ESCUELA PRIMARIA RURAL FEDERAL LÁZARO CÁRDENAS DEL RÍO, CALLE QUETZAL, SIN NÚMERO, COLONIA PABLO GALEANA, LOCALIDAD TENENCIA MORELOS, CÓDIGO POSTAL 58341, MORELIA, MICHOACÁN, ENTRE CALLE MELCHOR OCAMPO Y CALLE PRIMAVERA	YENIFER ALVAREZ LUNA	PERLA KASANDRA AGUILAR ROSAS	XOCHITL ALBARRAN BRAVO	PAULO JACOBO ALONSO LEON	LUZ AURORA AGUIRRE SANTOYO	HANNIA ASHLEY ALVARADO GALVAN	ANA JAQUELINE AMBRIZ ROJO
10) MORELIA	17) MORELIA	54) MORELIA	4) MORELOS	1286	B1	JARDÍN DE NIÑOS JUAN ESCUTIA, CALLE FIDENCIO JUÁREZ MEJÍA, SIN NÚMERO, LOCALIDAD TENENCIA MORELOS, CÓDIGO POSTAL 58341, MORELIA, MICHOACÁN, ENTRE CALLE SENTIMIENTOS DE LA NACIÓN Y CALLE SUPREMO TRIBUNAL DE ARIO DE ROSALES	GABRIELA AGUILAR MEJIA	DANIELA CALDERON ALVARADO	ALONDRA VANESSA AGUILAR ROMERO	JUAN BARRERA ESPINO	FILIBERTO ALBA GRANADOS	ARCELIA ALVARADO GARCIA	FRANCISCO ROBINSON GARNICA ALVIZAR

Distrito Federal	Distrito Local	Municipio	Localidad	Sección	Casilla	Ubicación	Presidenta/e	Secretaria/o	1er. Escrutador	2do. Escrutador	1er. Suplente	2do. Suplente	3er. Suplente
10) MORELIA	17) MORELIA	54) MORELIA	4) MORELOS	1286	C1	JARDÍN DE NIÑOS JUAN ESCUTIA, CALLE FIDENCIO JUÁREZ MEJÍA, SIN NÚMERO, LOCALIDAD TENENCIA MORELOS, CÓDIGO POSTAL 58341, MORELIA, MICHOACÁN, ENTRE CALLE SENTIMIENTOS DE LA NACIÓN Y CALLE SUPREMO TRIBUNAL DE ARIO DE ROSALES	GUADALUPE ALVARADO MORENO	CRISTIAN GUERRERO REYES	MARIA DE LOURDES ALVARADO ALVARADO	ESPERANZA BENITEZ REYES	JUAN PABLO ANDRADE HUERTA	MARTHA ALVIZAR MENDOZA	ANGELICA HUERTA RODRIGUEZ
10) MORELIA	17) MORELIA	54) MORELIA	4) MORELOS	1286	C2	JARDÍN DE NIÑOS JUAN ESCUTIA, CALLE FIDENCIO JUÁREZ MEJÍA, SIN NÚMERO, LOCALIDAD TENENCIA MORELOS, CÓDIGO POSTAL 58341, MORELIA, MICHOACÁN, ENTRE CALLE SENTIMIENTOS DE LA NACIÓN Y CALLE SUPREMO TRIBUNAL DE ARIO DE ROSALES	RODRIGO GARNICA ALVARADO	SALVADOR AGUILAR RODRIGUEZ	JOSE LUIS ALVARADO JAIMES	ARTURO ESPINO CRUZ	GISELA BUSTILLOS DE LA RIVA	MIGUEL DOMINGUEZ JUAREZ	MONTERRAT JUAREZ AGUILAR
10) MORELIA	17) MORELIA	54) MORELIA	4) MORELOS	1286	C3	SALÓN DE FIESTAS LUPITA, CALLE SUPREMO TRIBUNAL DE ARIO DE ROSALES, NÚMERO 276 B, LOCALIDAD TENENCIA MORELOS, CÓDIGO POSTAL 58341, MORELIA, MICHOACÁN, ENTRE CALLE FRANCISCO NIETO RODRÍGUEZ Y CALLE FIDENCIO JUÁREZ MEJÍA	AMELIA GASPAR TELLEZ	ERENDIRA ARIAS TREJO	ANDRES ARMENTA AVILA	REBECA GARCIA GUTIERREZ	RENE ALVARADO BELMAN	ARTURO ESPINO PINEDA	MARTHA PATRICIA LEAL VALLEJO
10) MORELIA	17) MORELIA	54) MORELIA	4) MORELOS	1286	C4	SALÓN DE FIESTAS LUPITA, CALLE SUPREMO TRIBUNAL DE ARIO DE ROSALES, NÚMERO 276 B, LOCALIDAD TENENCIA MORELOS, CÓDIGO POSTAL 58341, MORELIA, MICHOACÁN, ENTRE CALLE FRANCISCO NIETO RODRÍGUEZ Y CALLE FIDENCIO JUÁREZ MEJÍA	ZITLALLI KETZALLI BARRIGA MOLINA	EDITH TERESA CORTES GONZALEZ	LEONEL ARMENTA AVILA	GIOVANA ARIDAI GONZALEZ BRAVO	MARIA TERESA ALVAREZ RIOS	MARIA GUADALUPE ESPINO PINEDA	VICTOR HUGO LEON MEZA
10) MORELIA	17) MORELIA	54) MORELIA	4) MORELOS	1287	B1	DOMICILIO PARTICULAR, CALLE SENTIMIENTOS DE LA NACIÓN, NÚMERO 15, LOCALIDAD TENENCIA MORELOS, CÓDIGO POSTAL 58359, MORELIA, MICHOACÁN, ENTRE CALLE ÁNGEL OCHOA ALVARADO Y AVENIDA 30 DE SEPTIEMBRE	DANIELA ALONSO VELAZQUEZ	JAVIER GUERRERO LOPEZ	PATRICIA BARRERA BRAVO	JOSE ALBERTO CABRERA MENDEZ	VICTOR MANUEL ESPINO REYES	CECILIA LOPEZ ANDRADE	JOSE CALDERON VILLALON
10) MORELIA	17) MORELIA	54) MORELIA	40) EL DURAZNO	1269	B1	ESCUELA PRIMARIA VICENTE GUERRERO, CALLE CARLOS GONZÁLEZ PEÑA, SIN NÚMERO, LOCALIDAD EL DURAZNO, CÓDIGO POSTAL 58359, MORELIA, MICHOACÁN, ESQUINA CALLE FLOR DE DURAZNO	ADRIANA AGUILAR CERRATO	BRENDA LETICIA AVALOS ALEGRE	ANA LAURA FACIO PEREZ	JOSE DOLORES ALVAREZ CHAVEZ	RIGOBERTO ALVAREZ PAREDES	MARIA ELENA AVALOS HERNANDEZ	ORALIA CRUZ CHIMAL
10) MORELIA	17) MORELIA	54) MORELIA	40) EL DURAZNO	1269	C1	ESCUELA PRIMARIA VICENTE GUERRERO, CALLE CARLOS GONZÁLEZ PEÑA, SIN NÚMERO, LOCALIDAD EL DURAZNO, CÓDIGO POSTAL 58359, MORELIA, MICHOACÁN, ESQUINA CALLE FLOR DE DURAZNO	LEONARDO ADAN ABURTO CISNEROS	JUAN CHAVEZ BUCIO	JOSE JUAN FRANCO REYES	JOSE ALFONSO ALVAREZ HERNANDEZ	PATRICIO AVALOS AVALOS	JOSE EDUARDO AVALOS MALDONADO	ANTONIO ALEGRE GARCIA
10) MORELIA	17) MORELIA	54) MORELIA	40) EL DURAZNO	1269	C2	ESCUELA PRIMARIA VICENTE GUERRERO, CALLE CARLOS GONZÁLEZ PEÑA, SIN NÚMERO, LOCALIDAD EL DURAZNO, CÓDIGO POSTAL 58359, MORELIA, MICHOACÁN, ESQUINA CALLE FLOR DE DURAZNO	ALICIA ALEGRE FRIAS	ALEXANDER ALEGRE ALEGRE	MARIA FLOR GALLEGOS AVALOS	MARIA JULIA ALEGRE ALVAREZ	ELIA AVALOS HERNANDEZ	CRISTINA CORRAL GARCIA	ANSELMO CORTES PEREZ
10) MORELIA	17) MORELIA	54) MORELIA	42) EL ESCOBAL	1280	E3	ESCUELA PRIMARIA NIÑOS HÉROES, CALLE SIN NOMBRE, SIN NÚMERO, LOCALIDAD EL ESCOBAL, CÓDIGO POSTAL 58346, MORELIA, MICHOACÁN, FRENTE A LA CAPILLA	JAQUELINE DIAZ FLORES	ANAYELI HERNANDEZ SANCHEZ	ROCIO CORIA BLANCO	MARIA HERNANDEZ LINARES	LIZBETH HERNANDEZ MONROY	DANIELA HERNANDEZ HUERTA	CARMEN GUZMAN PALOMARES
10) MORELIA	17) MORELIA	54) MORELIA	43) LA ESTANCIA	1277	B1	ESCUELA PRIMARIA RURAL FEDERAL VICENTE GUERRERO, CALLE MATURINO GILBERTI, SIN NÚMERO, LOCALIDAD LA ESTANCIA, CÓDIGO POSTAL 58346, MORELIA, MICHOACÁN, ESQUINA CALLE JUAN BAUTISTA MOYA	HERMILA CORTES OLIVO	ROCIO GUZMAN AREVALO	MARIO ADRIAN ALCARAZ SANCHEZ	LUCERO ESPINOZA CORTES	SAMUEL ABDIEL GUZMAN AGUILAR	MA GUADALUPE GUERRA SERRANO	JOSE FIDEL ALFARO SOTELO
10) MORELIA	17) MORELIA	54) MORELIA	43) LA ESTANCIA	1277	C1	ESCUELA PRIMARIA RURAL FEDERAL VICENTE GUERRERO, CALLE MATURINO GILBERTI, SIN NÚMERO, LOCALIDAD LA ESTANCIA, CÓDIGO POSTAL 58346, MORELIA, MICHOACÁN, ESQUINA CALLE JUAN BAUTISTA MOYA	YAZMIN DOMINGUEZ CARMONA	DULCE ALEJANDRA GARCIA CORTES	MARTHA ELENA CARBAJAL MARTINEZ	MARIA DE LOS ANGELES GAMIÑO HERNANDEZ	CASIMIRO ABOYTE HERNANDEZ	ALEJANDRO GUZMAN DURAN	FILIBERTO CORTES OLIVO
10) MORELIA	17) MORELIA	54) MORELIA	43) LA ESTANCIA	1277	C2	ESCUELA PRIMARIA RURAL FEDERAL VICENTE GUERRERO, CALLE MATURINO GILBERTI, SIN NÚMERO, LOCALIDAD LA ESTANCIA, CÓDIGO POSTAL 58346, MORELIA, MICHOACÁN, ESQUINA CALLE JUAN BAUTISTA MOYA	OBED DOMINGUEZ ORTIZ	ANDREA GUZMAN RAMOS	DELFINA DOMINGUEZ SANCHEZ	MIREYA GARCIA ALCARAZ	GUILLERMO ABOYTE MARTINEZ	MYRIAM ALCARAZ ALCARAZ	PACIANO GOMEZ ARTEAGA
10) MORELIA	17) MORELIA	54) MORELIA	53) ICHAQUEO	1273	E1	ESCUELA PRIMARIA BENITO JUÁREZ, CALLE SIN NOMBRE, SIN NÚMERO, LOCALIDAD ICHAQUEO, CÓDIGO POSTAL 58356, MORELIA, MICHOACÁN, FRENTE AL QUIOSCO	EMMANUEL GARCIA RANGEL	JUAN LUIS DURAN ROSAS	ARMANDO FERRER DURAN	AURORA CELIS MELCHOR	MARIO ENRIQUE CRUZ FERRER	MARIA DEL ROSARIO DELGADO GARCIA	HORACIO DURAN GARCIA
10) MORELIA	17) MORELIA	54) MORELIA	58) JESUS DEL MONTE	1270	B1	ESCUELA SECUNDARIA FEDERAL BELISARIO DOMÍNGUEZ, CALLE GERTRUDIS BOCANEGRA, SIN NÚMERO, TENENCIA JESÚS DEL MONTE, CÓDIGO POSTAL 58350, MORELIA, MICHOACÁN, ESQUINA CALLE FRANCISCO J. MÚGICA	CLARA ELVIRA BRAVO GONZALEZ	MARTHA ALICIA BALLESTEROS ROMERO	EVELIA ALVAREZ GALLEGOS	GABRIELA FERRER CERVANTES	M. MERCEDES ARREOLA GARCIA	ANSELMO GARCIA MACHADO	JUAN MANUEL ELGUERO MACHADO
10) MORELIA	17) MORELIA	54) MORELIA	58) JESUS DEL MONTE	1270	C1	ESCUELA SECUNDARIA FEDERAL BELISARIO DOMÍNGUEZ, CALLE GERTRUDIS BOCANEGRA, SIN NÚMERO, TENENCIA JESÚS DEL MONTE, CÓDIGO POSTAL 58350, MORELIA, MICHOACÁN, ESQUINA CALLE FRANCISCO J. MÚGICA	SUSANA GAMIÑO ARREOLA	SANDRA LIZETH CORTES ALTAMIRANO	YADIRA BUCIO ELGUERO	MARCOS FERRER SOTO	MARIA DANIELA ARREOLA GARCIA	MARIA DE LOURDES GUILLEN RODRIGUEZ	MARIA JUANA FERRER MAYA
10) MORELIA	17) MORELIA	54) MORELIA	58) JESUS DEL MONTE	1270	C2	ESCUELA SECUNDARIA FEDERAL BELISARIO DOMÍNGUEZ, CALLE GERTRUDIS BOCANEGRA, SIN NÚMERO, TENENCIA JESÚS DEL MONTE, CÓDIGO POSTAL 58350, MORELIA, MICHOACÁN, ESQUINA CALLE FRANCISCO J. MÚGICA	MARIA JANETTE ABURTO HERNANDEZ	CARLOS CORTES MORENO	DIEGO CERNA SERVIN	ADELITA GALLEGOS ZEPEDA	MARIA FERNANDA BUCIO OLIVO	ALAIN GUZMAN VILLA	MA PATRICIA FUERTE ANGUIANO

Distrito Federal	Distrito Local	Municipio	Localidad	Sección	Casilla	Ubicación	Presidenta/e	Secretaria/o	1er. Escrutador	2do. Escrutador	1er. Suplente	2do. Suplente	3er. Suplente
10) MORELIA	17) MORELIA	54) MORELIA	58) JESUS DEL MONTE	1270	C3	ESCUELA SECUNDARIA FEDERAL BELISARIO DOMÍNGUEZ, CALLE GERTRUDIS BOCANEGRA, SIN NÚMERO, TENENCIA JESÚS DEL MONTE, CÓDIGO POSTAL 58350, MORELIA, MICHOACÁN, ESQUINA CALLE FRANCISCO J. MÚGICA	MISAEAL ALCARAZ MORALES	JULIAN FERRER MAYA	ROSA SARAHI CHAVEZ HERRERA	LUCILA GARCIA MACHADO	ESBEYDI LIZBETH CALVILLO BARRERA	ANGEL TONATIUH JIMENEZ AHUMADA	GRICELDA HERNANDEZ GUIJOSA
10) MORELIA	17) MORELIA	54) MORELIA	58) JESUS DEL MONTE	1270	C4	ESCUELA SECUNDARIA FEDERAL BELISARIO DOMÍNGUEZ, CALLE GERTRUDIS BOCANEGRA, SIN NÚMERO, TENENCIA JESÚS DEL MONTE, CÓDIGO POSTAL 58350, MORELIA, MICHOACÁN, ESQUINA CALLE FRANCISCO J. MÚGICA	IARA ALVAREZ TOSCANO	MARCO ANTONIO GAITAN GARCIA	BLANCA ESTELA CHIMAL SEGURA	GRICELDA GARCIA MORENO	MARIA SANDRA DURAN AGUILAR	MAYRA GUADALUPE CRUZ DURAN	MATILDE LUNA MIER
10) MORELIA	17) MORELIA	54) MORELIA	58) JESUS DEL MONTE	1270	C5	ESCUELA SECUNDARIA FEDERAL BELISARIO DOMÍNGUEZ, CALLE GERTRUDIS BOCANEGRA, SIN NÚMERO, TENENCIA JESÚS DEL MONTE, CÓDIGO POSTAL 58350, MORELIA, MICHOACÁN, ESQUINA CALLE FRANCISCO J. MÚGICA	ALMA ROSALIA AQUINO QUESADA	JOSE ALONSO GARCIA CERVANTEZ	JOSE ABRAHAM CHIMAL VERDUZCO	SERGI ANDREE GOMEZ BUSTOS	CECILIA ELIAS VELAZQUEZ	MARIA GUADALUPE GUZMAN SEGURA	EPIGMENIO AGUILAR GALLEGOS
10) MORELIA	17) MORELIA	54) MORELIA	58) JESUS DEL MONTE	1270	C6	ESCUELA SECUNDARIA FEDERAL BELISARIO DOMÍNGUEZ, CALLE GERTRUDIS BOCANEGRA, SIN NÚMERO, TENENCIA JESÚS DEL MONTE, CÓDIGO POSTAL 58350, MORELIA, MICHOACÁN, ESQUINA CALLE FRANCISCO J. MÚGICA	BRISA AVALOS URBINA	GRISelda GUTIERREZ CASTAÑEDA	CECILIA YARELI ELGUERO ELIAS	EUNICE GUZMAN RAMIREZ	PATRICIA GALLEGOS MIER	FELIPE AGUILAR PIÑA	REMIGIO FERRER CARAPIA
10) MORELIA	17) MORELIA	54) MORELIA	6) TIRIPETIO	1250	B1	ESCUELA PRIMARIA FRAY ALONSO DE LA VERACRUZ, CALLE BENITO JUÁREZ, NÚMERO 326, LOCALIDAD TIRIPETÍO, CÓDIGO POSTAL 58344, MORELIA, MICHOACÁN, ENTRE CALLE CALLE 5 DE MAYO Y CALLE NICOLÁS BRAVO	HIRAM TZITZIPANDACURIE ALCANTAR ORTIZ	FREYDY HERNANDEZ HERNANDEZ	EVELYN GUADALUPE ARROYO GARCIA	DUNIA ARROYO GAMIÑO	CELIA DOMINGUEZ PANTOJA	JOSE RIGOBERTO ARREOLA MELENA	ALICIA GAMIÑO ARREDONDO
10) MORELIA	17) MORELIA	54) MORELIA	6) TIRIPETIO	1250	C1	ESCUELA PRIMARIA FRAY ALONSO DE LA VERACRUZ, CALLE BENITO JUÁREZ, NÚMERO 326, LOCALIDAD TIRIPETÍO, CÓDIGO POSTAL 58344, MORELIA, MICHOACÁN, ENTRE CALLE CALLE 5 DE MAYO Y CALLE NICOLÁS BRAVO	GIOVANNI LUIGI GUERRERO MORALES	MARIA ANGELES ALVOR MARTINEZ	JOSE FIDEL CHAVEZ CHAVEZ	MARIA SALUD CORONA JAIMES	EDGAR IVAN ARELLANO RODRIGUEZ	MARIO ARREOLA VILLASEÑOR	ANTONIO AGUILAR CASORLA
10) MORELIA	17) MORELIA	54) MORELIA	6) TIRIPETIO	1251	B1	DOMICILIO PARTICULAR, CALLE FRAY ALONSO DE LA VERACRUZ, NÚMERO 412, LOCALIDAD TIRIPETÍO, CÓDIGO POSTAL 58344, MORELIA, MICHOACÁN, ENTRE CALLE IGNACIO LÓPEZ RAYÓN Y CALLE JUAN ALDAMA	GREGORIO CORTES LARA	JOSE FABIAN ARROYO DELGADO	ELISA CORTES MEJIA	SHERLIN GARCIA SANCHEZ	MARIA DOLORES DOMINGUEZ LOPEZ	MA. GRICELDA GARDUÑO GARCIA	JOSE GABINO FLORES LOPEZ
10) MORELIA	17) MORELIA	54) MORELIA	6) TIRIPETIO	1251	C1	DOMICILIO PARTICULAR, CALLE FRAY ALONSO DE LA VERACRUZ, NÚMERO 412, LOCALIDAD TIRIPETÍO, CÓDIGO POSTAL 58344, MORELIA, MICHOACÁN, ENTRE CALLE IGNACIO LÓPEZ RAYÓN Y CALLE JUAN ALDAMA	JUSTINIANO AVILA DAMIAN	ERANDI ESPINO PINEDA	LUIS MANUEL GARCIA CHAVEZ	LETICIA GARDUÑO RAMIREZ	JOSE LADISLADO ELFEGO DOMINGUEZ NIETO	JOSE ALEJANDRO ARREGUIN LOPEZ	NARCISO GARCIA JUAREZ
10) MORELIA	17) MORELIA	54) MORELIA	6) TIRIPETIO	1251	C2	DOMICILIO PARTICULAR, CALLE FRAY ALONSO DE LA VERACRUZ, NÚMERO 412, LOCALIDAD TIRIPETÍO, CÓDIGO POSTAL 58344, MORELIA, MICHOACÁN, ENTRE CALLE IGNACIO LÓPEZ RAYÓN Y CALLE JUAN ALDAMA	PAOLA YASMIN GARCIA DOMINGUEZ	ERICKA GARDUÑO GARDUÑO	JUVENTINA CORTES ROCHA	JOSE ABRAHAM ARROYO FLORES	COSME GARCIA AGUILAR	CARLOS ALBERTO GARCIA RAMIREZ	LEOPOLDO GARCIA SANCHEZ
10) MORELIA	17) MORELIA	54) MORELIA	61) LA MINTZITA	1271	B1	ESCUELA PRIMARIA RURAL ESCUADRÓN 201, AVENIDA COÍNTZIO, SIN NÚMERO, LOCALIDAD LA MINTZITA, CÓDIGO POSTAL 58342, MORELIA, MICHOACÁN, ENTRE CALLE 24 DE FEBRERO Y CALLE JESÚS GALLEGOS FLORES	LETICIA ISABEL ALVARADO RODRIGUEZ	ROSA NELVA ARROYO GARCIA	MARICELA YURIXI HUERTA HERNANDEZ	MARIA CONCEPCION BOTELLO RIOS	ANGELINA ACOSTA PATIÑO	EMMANUEL SALVADOR CERDA LOPEZ	GILDARDO CERDA ZAVALA
10) MORELIA	17) MORELIA	54) MORELIA	61) LA MINTZITA	1271	C1	ESCUELA PRIMARIA RURAL ESCUADRÓN 201, AVENIDA COÍNTZIO, SIN NÚMERO, LOCALIDAD LA MINTZITA, CÓDIGO POSTAL 58342, MORELIA, MICHOACÁN, ENTRE CALLE 24 DE FEBRERO Y CALLE JESÚS GALLEGOS FLORES	ERNESTO CORTES ALVARADO	ERENDIRA GALLEGOS SERAFIN	BEATRIZ ALCARAZ GONZALEZ	ANDREA CALVILLO VENEGAS	FERMIN ARIAS MOTA	IMELDA DIMAS SALGADO	ERIKA YULIANA CORTES CORTES
10) MORELIA	17) MORELIA	54) MORELIA	61) LA MINTZITA	1271	C2	ESCUELA PRIMARIA RURAL ESCUADRÓN 201, AVENIDA COÍNTZIO, SIN NÚMERO, LOCALIDAD LA MINTZITA, CÓDIGO POSTAL 58342, MORELIA, MICHOACÁN, ENTRE CALLE 24 DE FEBRERO Y CALLE JESÚS GALLEGOS FLORES	SHERLIN ANAEL ALVARADO HUANTE	BRENDA ALEJANDRA GUZMAN MEJIA	REBECA ARIAS MANCERA	JORGE CAMPOS ORTEGA	CORNELIO CALVILLO ARIAS	DANIEL GONZALEZ MELGAREJO	VERONICA CAMPOS GAONA
10) MORELIA	17) MORELIA	54) MORELIA	61) LA MINTZITA	1271	C3	ESCUELA PRIMARIA RURAL ESCUADRÓN 201, AVENIDA COÍNTZIO, SIN NÚMERO, LOCALIDAD LA MINTZITA, CÓDIGO POSTAL 58342, MORELIA, MICHOACÁN, ENTRE CALLE 24 DE FEBRERO Y CALLE JESÚS GALLEGOS FLORES	YURITZA ALCARAZ GONZALEZ	YAZMIN HERNANDEZ PEREZ	CYNTHIA ARACELI ARIAS ROMERO	SANDRA DOMINGUEZ NAVARRETE	LILIANA CAMPOS HERNANDEZ	SANTIAGO HERNANDEZ MELGAREJO	FELICITAS LOPEZ ALVAREZ
10) MORELIA	17) MORELIA	54) MORELIA	62) LOMA CALIENTE	1280	E1	ESCUELA PRIMARIA MIGUEL HIDALGO, CALLE SIN NOMBRE, SIN NÚMERO, LOCALIDAD LOMA CALIENTE, CÓDIGO POSTAL 58355, MORELIA, MICHOACÁN, A UN COSTADO DEL CENTRO DE DESARROLLO COMUNITARIO	JULIANA GONZALEZ MORENO	MANUEL CORTES RANGL	HILDA GUADALUPE GOMEZ GONZALEZ	ALFONSO CORTES GOMEZ	AURELIANO CORTES GOMEZ	ROSA CORTES GOMEZ	ELEAZAR GARCIA MORA
10) MORELIA	17) MORELIA	54) MORELIA	66) LA MAIZA	1281	B1	ESCUELA PRIMARIA RURAL ESTATAL MELCHOR OCAMPO, CALLE SIN NOMBRE, SIN NÚMERO, LOCALIDAD LA MAIZA, CÓDIGO POSTAL 58344, MORELIA, MICHOACÁN, A 120 METROS DE LA DESVIACIÓN A POTRERILLOS	EVELYN GARCIA CASTREJON	JOSE ALVARO ALVAREZ SANTOYO	MARIA GLORIA CRUZ PADILLA	MARIA LUCINA ESPINOZA RUIZ	GLORIA DIAZ SANTOYO	JOSE OCIEL GARCIA ALVAREZ	MARIA YOLANDA ALVAREZ CASTREJON
10) MORELIA	17) MORELIA	54) MORELIA	68) NIEVES	1280	E2	ESCUELA PRIMARIA JOSÉ MARÍA MORELOS, CALLE SIN NOMBRE, SIN NÚMERO, LOCALIDAD NIEVES, CÓDIGO POSTAL 58352, MORELIA, MICHOACÁN, A UN COSTADO DEL JARDÍN DE NIÑOS BENITO JUÁREZ	CLEMENTINA ARREOLA ARREOLA	YADIRA CORTES VILLA	RITA GUTIERREZ VILLA	ANGELICA MUNGUÍA GOMEZ	SALVADOR MAURICIO GOMEZ GOMEZ	AUDELIA BEDOLLA VILLA	RAUL RANGL ARRES

Distrito Federal	Distrito Local	Municipio	Localidad	Sección	Casilla	Ubicación	Presidenta/e	Secretaria/o	1er. Escrutador	2do. Escrutador	1er. Suplente	2do. Suplente	3er. Suplente
10) MORELIA	17) MORELIA	54) MORELIA	82) POTRERILLOS	1282	B1	ESCUELA PRIMARIA RURAL FEDERAL EMILIANO ZAPATA, CALLE SIN NOMBRE, SIN NÚMERO, LOCALIDAD LOS POTRERILLOS, CÓDIGO POSTAL 58347, MORELIA, MICHOACÁN, A UN COSTADO DE LA CANCHA DE BASQUETBOL	LUIS FERNANDO GARCIA CARREON	ANA MELI AGUILAR GORDILLO	MARISOL ARREOLA FUERTE	MARTHA LETICIA DUEÑAS REYES	JOSE LIBORIO AGUILAR DOMINGUEZ	J. GUADALUPE AGUILAR DOMINGUEZ	RAUL AGUILAR MEDINA
10) MORELIA	11) MORELIA	54) MORELIA	9) LA ALDEA	1262	B1	CENTRO DE DESARROLLO COMUNITARIO LA ALDEA, CALLE VENUSTIANO CARRANZA, NÚMERO 10, LOCALIDAD LA ALDEA, CÓDIGO POSTAL 58300, MORELIA, MICHOACÁN, A 300 METROS DE LA PLAZA DE TOROS	HUGO BETANCOURT CASTILLO	FERNANDO HERNANDEZ VALADEZ	JESSICA ESPITIA SANDOVAL	ROSA MARIA ALVARADO MEDINA	ARTURO HURTADO CEJA	MARIA DEL SOCORRO AYALA MARTINEZ	MARIVEL GARCIA NUÑEZ
10) MORELIA	11) MORELIA	54) MORELIA	9) LA ALDEA	1262	C1	CENTRO DE DESARROLLO COMUNITARIO LA ALDEA, CALLE VENUSTIANO CARRANZA, NÚMERO 10, LOCALIDAD LA ALDEA, CÓDIGO POSTAL 58300, MORELIA, MICHOACÁN, A 300 METROS DE LA PLAZA DE TOROS	JAIME GABRIEL ALVAREZ HERNANDEZ	JESSICA LUCIANO EDUARDO	ESMERALDA MERCEDES GARCIA CAMARENA	TERESA ANDRADE RAMIREZ	ITZEL JACOBO ORTIZ	MARINA AYALA MOZQUEDA	JOSE ARELI JACOBO CAMARENA
10) MORELIA	11) MORELIA	54) MORELIA	9) LA ALDEA	1262	C2	CENTRO DE DESARROLLO COMUNITARIO LA ALDEA, CALLE VENUSTIANO CARRANZA, NÚMERO 10, LOCALIDAD LA ALDEA, CÓDIGO POSTAL 58300, MORELIA, MICHOACÁN, A 300 METROS DE LA PLAZA DE TOROS	RAFAEL CARDOZO LOPEZ	DHARMA ANGELICA CALDERON HERNANDEZ	DANNA PAOLA LANDEROS FACIO	JOSE LUIS ARENAS CORNEJO	NORMA LOPEZ GARCIA	J. SANTOS CONTRERAS OSORIO	ALONDRA ALVARADO ALCANTAR
10) MORELIA	11) MORELIA	54) MORELIA	9) LA ALDEA	1262	C3	CENTRO DE DESARROLLO COMUNITARIO LA ALDEA, CALLE VENUSTIANO CARRANZA, NÚMERO 10, LOCALIDAD LA ALDEA, CÓDIGO POSTAL 58300, MORELIA, MICHOACÁN, A 300 METROS DE LA PLAZA DE TOROS	ITZEL CASTILLEJOS MOSQUEDA	BRISEYDA DIAZ OLIVEROS	GLORIA SUSANA CORREA GONZALEZ	EFREN AYALA RAMIREZ	SANDRA JATZIRI ALONSO RAMIREZ	PEDRO CUNA QUINTANA	JONATHAN ALVARADO JIMENEZ
10) MORELIA	11) MORELIA	54) MORELIA	9) LA ALDEA	1262	C4	CENTRO DE DESARROLLO COMUNITARIO LA ALDEA, CALLE VENUSTIANO CARRANZA, NÚMERO 10, LOCALIDAD LA ALDEA, CÓDIGO POSTAL 58300, MORELIA, MICHOACÁN, A 300 METROS DE LA PLAZA DE TOROS	FATIMA ALEJANDRA CASTRO JIMENEZ	FERNANDO FERNANDEZ DURAN	MARIA RAFAELA GARCIA VICTORIA	CLAUDIA AYALA RUIZ	MARIA CARIDAD CASTAÑEDA BANDERAS	DAVID DIAZ DE LEON PACHECO	GLORIA CORREA GONZALEZ
10) MORELIA	11) MORELIA	54) MORELIA	9) LA ALDEA	1262	C5	CENTRO DE DESARROLLO COMUNITARIO LA ALDEA, CALLE VENUSTIANO CARRANZA, NÚMERO 10, LOCALIDAD LA ALDEA, CÓDIGO POSTAL 58300, MORELIA, MICHOACÁN, A 300 METROS DE LA PLAZA DE TOROS	CARLOS GARCIA AYALA	BENJAMIN BAEZ GARCIA	ALMA ELITANIA HERRERA ARREOLA	ELIZABETH ADILENE BARRIENTOS HERNANDEZ	ABEL JOSUE LUNA CORIA	ANA GABRIELA FERREYRA MARIN	LEONARDO ALVARADO RAMIREZ
10) MORELIA	11) MORELIA	54) MORELIA	9) LA ALDEA	1262	C6	CENTRO DE DESARROLLO COMUNITARIO LA ALDEA, CALLE VENUSTIANO CARRANZA, NÚMERO 10, LOCALIDAD LA ALDEA, CÓDIGO POSTAL 58300, MORELIA, MICHOACÁN, A 300 METROS DE LA PLAZA DE TOROS	JOSE EDUARDO GARCIA JIMENEZ	SUSANA CORDOVA BIRRUETE	DANNA JULIANI CAMARENA MARTINEZ	MARIELA CAMARENA RAMIREZ	ANGELICA GOMEZ MEDINA	TRINIDAD MAYOLA FLORES HERNANDEZ	NORA GONZALEZ LEON
10) MORELIA	11) MORELIA	54) MORELIA	9) LA ALDEA	1262	C7	CENTRO DE DESARROLLO COMUNITARIO LA ALDEA, CALLE VENUSTIANO CARRANZA, NÚMERO 10, LOCALIDAD LA ALDEA, CÓDIGO POSTAL 58300, MORELIA, MICHOACÁN, A 300 METROS DE LA PLAZA DE TOROS	ADRIAN GONZALEZ PROSPERO	ALMA ESCAMILLA HERNANDEZ	IVONNE DOMINGUEZ SANCHEZ	ANGELICA CERVANTES PADILLA	LIDIA ARBIZO CISNEROS	SOFIA FONSECA CONTRERAS	ANGELA AGUILAR NUÑEZ
10) MORELIA	11) MORELIA	54) MORELIA	9) LA ALDEA	1262	C8	CENTRO DE DESARROLLO COMUNITARIO LA ALDEA, CALLE VENUSTIANO CARRANZA, NÚMERO 10, LOCALIDAD LA ALDEA, CÓDIGO POSTAL 58300, MORELIA, MICHOACÁN, A 300 METROS DE LA PLAZA DE TOROS	OLGA MARIA GRANADOS CARDOSO	ALMA ELISA GALLARDO SANSON	MARTHA AGUILAR NUÑEZ	BRENDA GUADALUPE CISNEROS CUEVAS	VERONICA YOLANDA AVILES GUILLEN	SONIA GARCIA HERNANDEZ	JOSE LUIS ARREOLA COLIN
10) MORELIA	17) MORELIA	54) MORELIA	99) SAN CARLOS COAPA	1278	E1	ESCUELA PRIMARIA RURAL ESTATAL CUAUHTÉMOC, CALLE SIN NOMBRE, SIN NÚMERO, LOCALIDAD SAN CARLOS COAPA, CÓDIGO POSTAL 58346, MORELIA, MICHOACÁN, CONTRA ESQUINA DE LA PLAZA PRINCIPAL	JANETH FUERTE CORTES	XOCHITL PALOMA ARREGUIN LOPEZ	YOLANDA CORTES GARCIA	JOSE ALBERTO FUERTE GARCIA	J. LUZ CORTES TINAJERO	MARIA DOLORES GALLEGOS TELLEZ	MAURICIO GARCIA CORTES
11) PATZCUARO	19) TACAMBARO DE CODALLOS	1) ACUITZIO	1) ACUITZIO DEL CANJE	1	B1	ESCUELA PRIMARIA URBANA FEDERAL GUADALUPE VICTORIA, AVENIDA MORELOS, NÚMERO 82, COLONIA CENTRO, LOCALIDAD ACUITZIO DEL CANJE, CÓDIGO POSTAL 58460, ACUITZIO DEL CANJE, MICHOACÁN, CERCA DEL PANTEÓN MUNICIPAL DE ACUITZIO	OCTAVIO GOMEZ CORTES	JAQUELINE JAIMES PINEDA	MARCO ANTONIO MARTINEZ CORTES	ISABEL ONTIVEROS MIRANDA	FABIOLA MARTINEZ PIÑON	AUDELIA MENDOZA NAMBO	ANA LAURA GOMEZ AGUIRRE
11) PATZCUARO	19) TACAMBARO DE CODALLOS	1) ACUITZIO	1) ACUITZIO DEL CANJE	1	C1	ESCUELA PRIMARIA URBANA FEDERAL GUADALUPE VICTORIA, AVENIDA MORELOS, NÚMERO 82, COLONIA CENTRO, LOCALIDAD ACUITZIO DEL CANJE, CÓDIGO POSTAL 58460, ACUITZIO DEL CANJE, MICHOACÁN, CERCA DEL PANTEÓN MUNICIPAL DE ACUITZIO	LILIANA GUTIERREZ BASTIDA	ERIBERTO HUACUZ PEREZ	CLAUDIA OLVERA GUZMAN	LETICIA BARAJAS MAULEON	MARIBEL MENDOZA HUACUZ	REYNA ONTIVEROS MIRANDA	RAUL BARAJAS ARREOLA
11) PATZCUARO	19) TACAMBARO DE CODALLOS	1) ACUITZIO	1) ACUITZIO DEL CANJE	2	B1	SALÓN DE USOS MÚLTIPLES DE LA ASOCIACIÓN GANADERA, CALLE MELCHOR OCAMPO, NÚMERO 67, COLONIA CENTRO, LOCALIDAD ACUITZIO DEL CANJE, CÓDIGO POSTAL 58460, ACUITZIO DEL CANJE, MICHOACÁN, ENTRE LAS CALLES CANJE DE PRISIONEROS Y GUADALUPE VICTORIA	MIRIAM SELENE ARREOLA ACOSTA	RAUL FRANCISCO AVALOS GARCIA	LOURDES GALLEGOS HERNANDEZ	GABRIELA JAIMES AGUILAR	YOLANDA OLIVIA HERNANDEZ RICO	ELPIDIA MORA SOSA	ANA ROSA OROZCO VALDEZ
11) PATZCUARO	19) TACAMBARO DE CODALLOS	1) ACUITZIO	1) ACUITZIO DEL CANJE	2	C1	SALÓN DE USOS MÚLTIPLES DE LA ASOCIACIÓN GANADERA, CALLE MELCHOR OCAMPO, NÚMERO 67, COLONIA CENTRO, LOCALIDAD ACUITZIO DEL CANJE, CÓDIGO POSTAL 58460, ACUITZIO DEL CANJE, MICHOACÁN, ENTRE LAS CALLES CANJE DE PRISIONEROS Y GUADALUPE VICTORIA	ADRIANA CORTEZ ESQUIVEL	ODILON BARAJAS CORTES	SAIRA GARCIA RAMIREZ	NANCY FLORES ARREOLA	FIDEL HURTADO GUTIERREZ	EDELMIRA MORALES LOPEZ	M. DE JESUS GUTIERREZ HERNANDEZ

Distrito Federal	Distrito Local	Municipio	Localidad	Sección	Casilla	Ubicación	Presidenta/e	Secretaria/o	1er. Escrutador	2do. Escrutador	1er. Suplente	2do. Suplente	3er. Suplente
11) PATZCUARO	19) TACAMBARO DE CODALLOS	1) ACUITZIO	1) ACUITZIO DEL CANJE	2	C2	SALÓN DE USOS MÚLTIPLES DE LA ASOCIACIÓN GANADERA, CALLE MELCHOR OCAMPO, NÚMERO 67, COLONIA CENTRO, LOCALIDAD ACUITZIO DEL CANJE, CÓDIGO POSTAL 58460, ACUITZIO DEL CANJE, MICHOACÁN, ENTRE LAS CALLES CANJE DE PRISIONEROS Y GUADALUPE VICTORIA	GABRIEL CESAR SALINAS	MEYLI NAVELI BASTIDA MENDEZ	CRISPIN GARIBAY ROMAN	FABIOLA AYALA VIEYRA	YOLANDA MARTINEZ AGUILAR	MARIA SALUD OROZCO SALINAS	RAYMUNDO OROZCO SALINAS
11) PATZCUARO	19) TACAMBARO DE CODALLOS	1) ACUITZIO	1) ACUITZIO DEL CANJE	3	B1	ESCUELA PRIMARIA VICENTE RIVA PALACIO, CALLE NIÑOS HÉROES, NÚMERO 212, COLONIA CENTRO, LOCALIDAD ACUITZIO DEL CANJE, CÓDIGO POSTAL 58460, ACUITZIO DEL CANJE, MICHOACÁN, ENTRE LAS CALLES BENITO JUÁREZ Y SEGUNDA DE GUERRERO	GUADALUPE ADRIANA GARCIA CHAVEZ	VIANEY MARIBEL ABURTO BARRERA	ABRAHAM RICO VILLASEÑOR	MARIA PRODIGIOS ARREOLA PACHECO	ANDRES PEDROZA ARIAS	MARTIN VALDEZ ROSAS	BENJAMIN POMPA REYES
11) PATZCUARO	19) TACAMBARO DE CODALLOS	1) ACUITZIO	1) ACUITZIO DEL CANJE	3	C1	ESCUELA PRIMARIA VICENTE RIVA PALACIO, CALLE NIÑOS HÉROES, NÚMERO 212, COLONIA CENTRO, LOCALIDAD ACUITZIO DEL CANJE, CÓDIGO POSTAL 58460, ACUITZIO DEL CANJE, MICHOACÁN, ENTRE LAS CALLES BENITO JUÁREZ Y SEGUNDA DE GUERRERO	JONATAN BENJAMIN ONTIVEROS GALLEGOS	EDUARDO GOMEZ ANAYA	CRISTIAN DUBAN TINAJERO VARGAS	MARIA LUCIA ARROYO VILLA	MARGARITA URIBE VARGAS	MARIA NANCY LOPEZ FUERTE	JORGE VALDEZ ROSAS
11) PATZCUARO	19) TACAMBARO DE CODALLOS	1) ACUITZIO	1) ACUITZIO DEL CANJE	4	B1	HOTEL REAL ACUITZIO, PRIMERA DE BRAVO, NÚMERO 8, COLONIA CENTRO, LOCALIDAD ACUITZIO DEL CANJE, CÓDIGO POSTAL 58460, ACUITZIO DEL CANJE, MICHOACÁN, A 50 METROS DE LA PLAZA PRINCIPAL	ARTURO AGUILAR ALIPIO	SALMA GOMEZ PAEZ	JOVANI DIAZ RODRIGUEZ	FABIOLA MAYREL PACHECO AVILA	URIEL ALFREDO JAIMES OSORNIO	JOSE GABRIEL ALONSO HERNANDEZ	MARIA DOLORES FARFAN PIÑÓN
11) PATZCUARO	19) TACAMBARO DE CODALLOS	1) ACUITZIO	1) ACUITZIO DEL CANJE	4	C1	HOTEL REAL ACUITZIO, PRIMERA DE BRAVO, NÚMERO 8, COLONIA CENTRO, LOCALIDAD ACUITZIO DEL CANJE, CÓDIGO POSTAL 58460, ACUITZIO DEL CANJE, MICHOACÁN, A 50 METROS DE LA PLAZA PRINCIPAL	MONSERRAT CABRERA DURAN	GUADALUPE GOMEZ ACOSTA	PERLA RUBI FARFAN SANCHEZ	VICENTE RAUL PACHECO VALDEZ	CRUZ RANGEL MONTOYA	JULIO CESAR BARAJAS SALTO	JOSE MARCOS JESUS MENDEZ MOLINA
11) PATZCUARO	19) TACAMBARO DE CODALLOS	1) ACUITZIO	1) ACUITZIO DEL CANJE	5	B1	ESCUELA PRIMARIA PRESIDENTE ADOLFO LÓPEZ MATEOS, CALLE CORONEL VICENTE VILLADA, SIN NÚMERO, COLONIA VICENTE RIVA PALACIO, LOCALIDAD ACUITZIO DEL CANJE, CÓDIGO POSTAL 58460, ACUITZIO DEL CANJE, MICHOACÁN, FRENTE AL JARDÍN DE NIÑOS VICENTE RIVA PALACIO	VERONICA BRIVIESCA LOPEZ	MARIA DOLORES REYES RANGEL	ROSA ESMERALDA ALFARO SANTOYO	NANCY ADRIANA BERNAL SANCHEZ	LETICIA MONDRAGON MOLINA	SERVANDO DOMINGUEZ ALONSO	MARIANA CRUZ HERNANDEZ
11) PATZCUARO	19) TACAMBARO DE CODALLOS	1) ACUITZIO	1) ACUITZIO DEL CANJE	5	C1	ESCUELA PRIMARIA PRESIDENTE ADOLFO LÓPEZ MATEOS, CALLE CORONEL VICENTE VILLADA, SIN NÚMERO, COLONIA VICENTE RIVA PALACIO, LOCALIDAD ACUITZIO DEL CANJE, CÓDIGO POSTAL 58460, ACUITZIO DEL CANJE, MICHOACÁN, FRENTE AL JARDÍN DE NIÑOS VICENTE RIVA PALACIO	ANA CITLALY REYES RANGEL	MARIA GUADALUPE PIÑÓN VARGAS	LILIANA ARZATE GARCIA	CATALINA DIAZ BASTIDA	MARICELA ARREOLA HERNANDEZ	JAIIME GARCIA SALMERON	MANUEL RANGEL MAULEON
11) PATZCUARO	19) TACAMBARO DE CODALLOS	1) ACUITZIO	13) CUTZARO (CUZARO)	10	B1	ESCUELA PRIMARIA RURAL FEDERAL VENUSTIANO CARRANZA, CALLE SIN NOMBRE, SIN NÚMERO, SIN COLONIA, LOCALIDAD CUTZARO, CÓDIGO POSTAL 58465, ACUITZIO DEL CANJE, MICHOACÁN, A 200 METROS DEL JARDÍN DE NIÑOS IGNACIO MANUEL ALTAMIRANO	YESENIA CORTES SERENO	MARIA REFUGIO AGUILAR MADRIGAL	JOSE CRUZ AGUILAR BARAJAS	PORFIRIO CESAR HERNANDEZ	MARIA ELENA AYALA ANITA	IRMA DURAN HERNANDEZ	ANA MARIA HERNANDEZ AGUILAR
11) PATZCUARO	19) TACAMBARO DE CODALLOS	1) ACUITZIO	13) CUTZARO (CUZARO)	10	C1	ESCUELA PRIMARIA RURAL FEDERAL VENUSTIANO CARRANZA, CALLE SIN NOMBRE, SIN NÚMERO, SIN COLONIA, LOCALIDAD CUTZARO, CÓDIGO POSTAL 58465, ACUITZIO DEL CANJE, MICHOACÁN, A 200 METROS DEL JARDÍN DE NIÑOS IGNACIO MANUEL ALTAMIRANO	ROGELIO DURAN SANCHEZ	ROSALIA ANAYA GOMEZ	EVA DOMINGUEZ HERNANDEZ	OBDULIA AGUILAR ARREOLA	ANGELICA DOMINGUEZ DURAN	JOAQUIN GOMEZ SANCHEZ	CELIA CESAR DURAN
11) PATZCUARO	19) TACAMBARO DE CODALLOS	1) ACUITZIO	14) HUAJUMBO	8	B1	ESCUELA PRIMARIA FRANCISCO I. MADERO, CALLE SIN NOMBRE, SIN NÚMERO, SIN COLONIA, LOCALIDAD HUAJUMBO, CÓDIGO POSTAL 58463, ACUITZIO DEL CANJE, MICHOACÁN, A 200 METROS DE LA IGLESIA PRINCIPAL	ARELI CALDERON VILLA	ROCIO PEREZ HERNANDEZ	EMMA MARTINEZ SERENO	SERVANDO BARRIGA SOTO	ENEDINA GUTIERREZ DIAZ	GRACIELA PEREZ ALFARO	ELEUTERIO GUZMAN GOMEZ
11) PATZCUARO	19) TACAMBARO DE CODALLOS	1) ACUITZIO	16) LA LAJA	2742	B1	ESCUELA PRIMARIA RURAL BENITO JUÁREZ, CALLE SIN NOMBRE, SIN NÚMERO, SIN COLONIA, LOCALIDAD LA LAJA, CÓDIGO POSTAL 58465, ACUITZIO DEL CANJE, MICHOACÁN, ENTRE LAS CALLES FRANCISCO VILLA Y VENUSTIANO CARRANZA	ABRAHAM AGUILAR GOMEZ	BIBIANA COLOR VILLASEÑOR	HERLINDA BARBOSA RAMIREZ	CITHLALLI CORTES GUILLEN	PEDRO PAREDES ROSALES	ELIDIA HERRERA CORTES	MARIA MODESTA GOMEZ VILLASEÑOR
11) PATZCUARO	19) TACAMBARO DE CODALLOS	1) ACUITZIO	19) LA PALMA	7	B1	ESCUELA PRIMARIA MELCHOR OCAMPO, CALLE SIN NOMBRE, SIN NÚMERO, SIN COLONIA, LOCALIDAD LA PALMA, CÓDIGO POSTAL 58468, ACUITZIO DEL CANJE, MICHOACÁN, A 100 METROS DEL JARDÍN DE NIÑOS GUADALUPE VICTORIA	SANDRA AZUCENA CORTES GOMEZ	DANIELA JULISSA CRUZ ALONSO	ALEJANDRA CORTES CORTES	DAVID CORTES CORTES	JAIIME CORTES LOPEZ	JUAN GUILLEN VILLASEÑOR	MARILU CORTES GUILLEN
11) PATZCUARO	19) TACAMBARO DE CODALLOS	1) ACUITZIO	23) SAN ANDRES COAPA	6	B1	ESCUELA PRIMARIA FRANCISCO I. MADERO, CALLE SIN NOMBRE, SIN NÚMERO, SIN COLONIA, LOCALIDAD SAN ANDRÉS COAPA, CÓDIGO POSTAL 58466, ACUITZIO DEL CANJE, MICHOACÁN, A 100 METROS DE LA CASA EJIDAL	CLAUDIA CHAVEZ JAIMES	LUISA SELINA DOMINGUEZ SANCHEZ	GUADALUPE ARISTEO DIAZ SANTOYO	HILDA GARCIA ALVAREZ	MA. EVELIA LOPEZ PINEDA	M. MARINA CHAVES BEDOLLA	MARIA CECILIA GRANADOS SANTOYO
11) PATZCUARO	19) TACAMBARO DE CODALLOS	1) ACUITZIO	26) EL TIRIPANO	2745	B1	DOMICILIO PARTICULAR, CALLE SIN NOMBRE, SIN NÚMERO, SIN COLONIA, LOCALIDAD TIRIPANO, CÓDIGO POSTAL 58465, ACUITZIO DEL CANJE, MICHOACÁN, FRENTE A LA CAPILLA	MARIA ALEJANDRA CALIX PACHECO	MARIA DEL CARMEN CALDERON JAIMES	EMILIANA GOMEZ VILLASEÑOR	JUAN DANIEL HERRERA RANGEL	ANA MARIA PACHECO CALDERON	MARIA DEL CARMEN LOPEZ HERNANDEZ	JOSE AUXILIO LOPEZ POMPA
11) PATZCUARO	19) TACAMBARO DE CODALLOS	1) ACUITZIO	32) ZIPARAPIO EL ALTO	9	B1	ESCUELA RURAL FEDERAL MIGUEL HIDALGO, CALLE SIN NOMBRE, SIN NÚMERO, SIN COLONIA, LOCALIDAD ZIPARAPIO EL ALTO, CÓDIGO POSTAL 58465, ACUITZIO DEL CANJE, MICHOACÁN, FRENTE A LA IGLESIA PRINCIPAL	AMALIA CORTES ROMERO	JUAN MANUEL CORTES ROMERO	GONZALO GUTIERREZ MORA	BENJAMIN MOLINA GUTIERREZ	ANA ROSA HERNANDEZ BASTIDA	PEDRO ANTONIO JACUINDE FUERTE	JOSE ISIDRO ARREOLA RANGEL



Distrito Federal	Distrito Local	Municipio	Localidad	Sección	Casilla	Ubicación	Presidenta/e	Secretaria/o	1er. Escrutador	2do. Escrutador	1er. Suplente	2do. Suplente	3er. Suplente
11) PATZCUARO	19) TACAMBARO DE CODALLOS	1) ACUITZIO	5) AROSTARO	2744	B1	ASILO, AVENIDA ISIDORO HUACUS, SIN NÚMERO, LAS PEÑAS, LOCALIDAD AROSTARO, ACUITZIO DEL CANJE, MICHOACÁN, A 300 METROS DEL JARDIN DE NIÑOS	JUAN PABLO CORTES VERDUZCO	LUCIA FERNANDA FUERTE REYES	ANA PATRICIA FUERTE HERNANDEZ	JESSICA GOMEZ GARCIA	ALEJANDRA JAIMES AGUILAR	MARIA ISABEL HERRERA MENDEZ	MAGDALENA ALCAUTER VILLASEÑOR
11) PATZCUARO	19) TACAMBARO DE CODALLOS	1) ACUITZIO	8) LA CAMPANA	2743	B1	ESCUELA PRIMARIA MIGUEL HIDALGO, CALLE SIN NOMBRE, SIN NÚMERO, SIN COLONIA, LOCALIDAD LA CAMPANA, CÓDIGO POSTAL 58465, ACUITZIO DEL CANJE, MICHOACÁN, A 300 METROS DE LA BRECHA DE ACUTZIO A LA CAMPANA.	VERONICA AGUILAR RODRIGUEZ	GABRIEL AGUILAR SALDIVAR	RAMON ULISES AYALA ANITA	GUILLERMINA AGUILAR SANTOYO	FELIX AYALA ANITA	ADRIANA BERNAL PEREZ	MARIA SARA ANITA GARCIA
11) PATZCUARO	15) PATZCUARO	101) TZINTZUNTZAN	1) TZINTZUNTZAN	2151	B1	ESCUELA PRIMARIA 2 DE OCTUBRE, AVENIDA LÁZARO CÁRDENAS, SIN NÚMERO, LOCALIDAD TZINTZUNTZAN, CÓDIGO POSTAL 58440, TZINTZUNTZAN, MICHOACÁN, ENTRE LAS CALLES MARTORELL Y GUADALUPE VICTORIA PONIENTE	MARIA JOSE MARIN PEREZ	JOSE SEFERINO DOMINGUEZ LOPEZ	MIRIAM CLARISA NICOLAS SIERRA	LUIS ANGEL CAMACHO APARICIO	MARIA GUADALUPE CERAS LOPEZ	GREGORIO GUILLEN CORNELIO	HUMBERTO MORALES CERAS
11) PATZCUARO	15) PATZCUARO	101) TZINTZUNTZAN	1) TZINTZUNTZAN	2151	C1	ESCUELA PRIMARIA 2 DE OCTUBRE, AVENIDA LÁZARO CÁRDENAS, SIN NÚMERO, LOCALIDAD TZINTZUNTZAN, CÓDIGO POSTAL 58440, TZINTZUNTZAN, MICHOACÁN, ENTRE LAS CALLES MARTORELL Y GUADALUPE VICTORIA PONIENTE	MARGARITA CORNELIO ALEJANDRE	FERNANDO ESTRADA ESTRADA	CITLALI GUILLEN RAMOS	MARTHA RITA GABRIEL PRADO	CATALINA GUILLEN CORNELIO	MA. GUILLERMINA MOLINERO ALEJANDRE	PATRICIA APARICIO PEREZ
11) PATZCUARO	15) PATZCUARO	101) TZINTZUNTZAN	1) TZINTZUNTZAN	2152	B1	ESTACIONAMIENTO ANEXO A LA PRESIDENCIA MUNICIPAL, AVENIDA LAS YACATAS, NÚMERO 25, COLONIA CENTRO, LOCALIDAD TZINTZUNTZAN, CÓDIGO POSTAL 58440, TZINTZUNTZAN, MICHOACÁN, A UN COSTADO DE LA PRESIDENCIA MUNICIPAL	LETICIA APARICIO CUIRIZ	JOSE HERNAN MORALES BALDERAS	BERTHA MORAN CALDERON	AGUSTIN CUIRIZ ZAMORA	MARIA GUADALUPE GUILLEN CORIA	GERARDO MORALES CAMPOS	RUBEN ESQUIBEL MOLINERO
11) PATZCUARO	15) PATZCUARO	101) TZINTZUNTZAN	1) TZINTZUNTZAN	2152	C1	ESTACIONAMIENTO ANEXO A LA PRESIDENCIA MUNICIPAL, AVENIDA LAS YACATAS, NÚMERO 25, COLONIA CENTRO, LOCALIDAD TZINTZUNTZAN, CÓDIGO POSTAL 58440, TZINTZUNTZAN, MICHOACÁN, A UN COSTADO DE LA PRESIDENCIA MUNICIPAL	RICARDO CORNELIO CASTAÑEDA	KATYA ESTRADA ESTRADA	CINTHIA ESTANISLADO PEREZ	JOSEFINA APARICIO PONCIANO	ROGELIO APARICIO MARIN	RUBEN GUILLEN CORNELIO	FROYLAN ESTANISLADO DIMAS
11) PATZCUARO	15) PATZCUARO	101) TZINTZUNTZAN	1) TZINTZUNTZAN	2152	C2	ESTACIONAMIENTO ANEXO A LA PRESIDENCIA MUNICIPAL, AVENIDA LAS YACATAS, NÚMERO 25, COLONIA CENTRO, LOCALIDAD TZINTZUNTZAN, CÓDIGO POSTAL 58440, TZINTZUNTZAN, MICHOACÁN, A UN COSTADO DE LA PRESIDENCIA MUNICIPAL	LEONEL MEJIA ZALDIVAR	ANTONIO GUILLEN CORNELIO	GABRIELA CALDERON RIVERA	NALLELY DOMINGO CERAS	MARIBEL DE JESUS GABRIEL	CLAUDIA LARA APARICIO	VALENTIN ESTANISLADO REYES
11) PATZCUARO	15) PATZCUARO	101) TZINTZUNTZAN	1) TZINTZUNTZAN	2153	B1	ESCUELA PRIMARIA MINTSITA, CALLE MEZQUITE, SIN NÚMERO, LOCALIDAD TZINTZUNTZAN, CÓDIGO POSTAL 58440, TZINTZUNTZAN, MICHOACÁN, ENTRE LAS CALLES ARISTEO MERCADO PONIENTE Y MIGUEL HIDALGO PONIENTE	KARLA DANIELA MARIN LOPEZ	VANESA APARICIO MORALES	GLORIA DOMINGO MORALES	MARIA CRISTINA FLORES ROJAS	JOSE LUIS MARIN PICHO	MIGUEL ALCARAZ MORENO	NEYRI LAURA HERNANDEZ PICHO
11) PATZCUARO	15) PATZCUARO	101) TZINTZUNTZAN	1) TZINTZUNTZAN	2153	C1	ESCUELA PRIMARIA MINTSITA, CALLE MEZQUITE, SIN NÚMERO, LOCALIDAD TZINTZUNTZAN, CÓDIGO POSTAL 58440, TZINTZUNTZAN, MICHOACÁN, ENTRE LAS CALLES ARISTEO MERCADO PONIENTE Y MIGUEL HIDALGO PONIENTE	JESUS ARAEL MARIN VILLAGOMEZ	ROCIO CERAS PEREZ	HILDA MARIA DOMINGO MORALES	MARIA DE LA SALUD HUETZEN REBOLLAR	JORGE LUIS ESTRADA VENTURA	YOLANDA HERNANDEZ MORALES	MARIA GUADALUPE JACOBO CORONA
11) PATZCUARO	15) PATZCUARO	101) TZINTZUNTZAN	10) IHUATZIO	2158	B1	ESCUELA PRIMARIA ERÉNDIRA, LIBRAMIENTO, SIN NÚMERO, LOCALIDAD IHUATZIO, CÓDIGO POSTAL 58442, TZINTZUNTZAN, MICHOACÁN, A 100 METROS DE LA PLAZA DEL COYOTE	AARON ALCANTAR CAMPOS	ANA LILIA PEDRO FLORES	JUAN JOSE MARTINEZ RAFAEL	IRMA GAONA VILLANUEVA	MARIA GUADALUPE NAMBO ALCANTAR	VICTOR HERNANDEZ LOPEZ	PAULA HERNANDEZ IGNACIO
11) PATZCUARO	15) PATZCUARO	101) TZINTZUNTZAN	10) IHUATZIO	2158	C1	ESCUELA PRIMARIA ERÉNDIRA, LIBRAMIENTO, SIN NÚMERO, LOCALIDAD IHUATZIO, CÓDIGO POSTAL 58442, TZINTZUNTZAN, MICHOACÁN, A 100 METROS DE LA PLAZA DEL COYOTE	KARINA GARCIA RAMIREZ	DIANA LIZEET MORALES REYES	MIREYA ALCANTAR CRUZ	MA. CECILIA GARCIA RODRIGUEZ	MA. ISABEL ALCANTAR FLORES	SANDRA MORALES HILARIO	PEDRO HERNANDEZ MORALES
11) PATZCUARO	15) PATZCUARO	101) TZINTZUNTZAN	10) IHUATZIO	2158	C2	ESCUELA PRIMARIA ERÉNDIRA, LIBRAMIENTO, SIN NÚMERO, LOCALIDAD IHUATZIO, CÓDIGO POSTAL 58442, TZINTZUNTZAN, MICHOACÁN, A 100 METROS DE LA PLAZA DEL COYOTE	MA. ROSA GARCIA RODRIGUEZ	KARLA NATALY JOAQUIN MORALES	JULIO CESAR ALCANTAR VALDOVINOS	JOSE ESTEBAN HILARIO MORALES	MA. GREGORIA GAONA GARCIA	JOSE RUBEN FLORES REYES	ROSA MEZA REYES
11) PATZCUARO	15) PATZCUARO	101) TZINTZUNTZAN	10) IHUATZIO	2159	B1	ESCUELA PRIMARIA RURAL FEDERAL JOSÉ MARÍA PINO SUÁREZ, CALLE INDEPENDENCIA, SIN NÚMERO, LOCALIDAD IHUATZIO, CÓDIGO POSTAL 58442, TZINTZUNTZAN, MICHOACÁN, A ESPALDA DE LA ESCUELA SECUNDARIA TÉCNICA NÚMERO 84	ANGEL ALAN LUCAS HILARIO	SERGIO DIAZ GUZMAN	ERANDI TSITSIKI ALEJANDRE GAONA	ALEJANDRA HILARIO NAMBO	MA. CARMEN GAONA HILARIO	CINTIA ALCANTAR ALEJANDRE	ANTONIO ABARCA VALDOVINOS
11) PATZCUARO	15) PATZCUARO	101) TZINTZUNTZAN	10) IHUATZIO	2159	C1	ESCUELA PRIMARIA RURAL FEDERAL JOSÉ MARÍA PINO SUÁREZ, CALLE INDEPENDENCIA, SIN NÚMERO, LOCALIDAD IHUATZIO, CÓDIGO POSTAL 58442, TZINTZUNTZAN, MICHOACÁN, A ESPALDA DE LA ESCUELA SECUNDARIA TÉCNICA NÚMERO 84	ANTONIO DOMINGUEZ NAMBO	JESUS BERNABE HERNANDEZ MARCELINO	MARIA SALUD GARCIA REYES	JOSE HILARIO SILVA	BALDOMERO GARCIA MARCELINO	JOSE ALCANTAR HILARIO	MA. ELENA HILARIO MORALES
11) PATZCUARO	15) PATZCUARO	101) TZINTZUNTZAN	10) IHUATZIO	2159	C2	ESCUELA PRIMARIA RURAL FEDERAL JOSÉ MARÍA PINO SUÁREZ, CALLE INDEPENDENCIA, SIN NÚMERO, LOCALIDAD IHUATZIO, CÓDIGO POSTAL 58442, TZINTZUNTZAN, MICHOACÁN, A ESPALDA DE LA ESCUELA SECUNDARIA TÉCNICA NÚMERO 84	DAVID MARTINEZ HILARIO	GUADALUPE FLORES LUCAS	EDUARDO HILARIO GARCIA	FRANCISCO MARCELINO HILARIO	MA. ROSA JOAQUIN MORALES	FLORENCIA MORALES DOMINGUEZ	ROSA HERNANDEZ MEZA
11) PATZCUARO	15) PATZCUARO	101) TZINTZUNTZAN	15) NUEVO RODEO	2155	E1	ESCUELA PRIMARIA JUSTO SIERRA, CALLE SIN NOMBRE, SIN NÚMERO, LOCALIDAD NUEVO RODEO, CÓDIGO POSTAL 58443, TZINTZUNTZAN, MICHOACÁN, FRENTE A LA IGLESIA PRINCIPAL	NORMA ITZEL BARRIGA MOTA	LILIANA BARRIGA BARRIGA	LAURA CORONA MELCHOR	ANA DELIA CORONA OROZCO	ANTONIA DIAZ PIÑA	LETICIA ALCANTAR GONZALEZ	JOSE SANTOS BARRIGA BARRIGA
11) PATZCUARO	15) PATZCUARO	101) TZINTZUNTZAN	17) ISLA DE LA PACANDA	2156	B1	ESCUELA PRIMARIA REPÚBLICA DEL ECUADOR, ANDADOR SIN NOMBRE, SIN NÚMERO, ISLA DE LA PACANDA, CÓDIGO POSTAL 58440, TZINTZUNTZAN, MICHOACÁN, A ESPALDAS DE LA IGLESIA PRINCIPAL	EMMA ANTONIO GUZMAN	JOSE CONCEPCION CAMPOS GONZALEZ	BERTHA ALICIA CAMPOS REYNOSO	JOSE NICUDEMOS CAMPOS REYNOSO	FIDEL BARTOLO DOMINGO	MA. FRANCISCA ALEJO DIEGO	MARIA IMELDA AMEZCUA REYNOSO

Distrito Federal	Distrito Local	Municipio	Localidad	Sección	Casilla	Ubicación	Presidenta/e	Secretaria/o	1er. Escrutador	2do. Escrutador	1er. Suplente	2do. Suplente	3er. Suplente
11) PATZCUARO	15) PATZCUARO	101) TZINTZUNTZAN	18) PATAMBICHO	2746	B1	ESCUELA PRIMARIA GENERAL VASCO DE QUIROGA, CALLE SIN NOMBRE, SIN NÚMERO, LOCALIDAD PATAMBICHO, CÓDIGO POSTAL 58440, TZINTZUNTZAN, MICHOACÁN, A UN COSTADO DEL TEMPLO	MARIA ARACELI CERAS FARIAS	TERESA CORIA SAGRERO	JOSE LUIS BARRIGA ESTRADA	GONZALO BARRIGA CALVILLO	MARTIN BEDOLLA RAMIREZ	JUAN MANUEL FARIAS MONROY	MARIA ESTHER BARRIGA TINOCO
11) PATZCUARO	15) PATZCUARO	101) TZINTZUNTZAN	2) COENEMBO	2154	B1	ESCUELA PRIMARIA JOSÉ GUADALUPE VICTORIA, CALLE SIN NOMBRE, SIN NÚMERO, LOCALIDAD COENEMBO, CÓDIGO POSTAL 58440, TZINTZUNTZAN, MICHOACÁN, A UN COSTADO DEL OJO DE AGUA	MARIANA HURTADO GARNICA	VERÓNICA MONTSERRAT CERRITOS PEREZ	ARMANDO BARRIGA GONZALEZ	ISIDRO CALVILLO GUIA	GLORIA CEDEÑO ORTIZ	JOSE IGNACIO CHAVEZ CHAVEZ	CALLETANO CHAVEZ GUIA
11) PATZCUARO	15) PATZCUARO	101) TZINTZUNTZAN	20) SAN PEDRO CUCUCHUCHO	2157	B1	AUDITORIO COMUNAL DE USOS MÚLTIPLES, CALLE MIGUEL HIDALGO, SIN NÚMERO, LOCALIDAD SAN PEDRO CUCUCHUCHO, CÓDIGO POSTAL 58447, TZINTZUNTZAN, MICHOACÁN, ENTRE LA CALLE 5 DE MAYO E INDEPENDENCIA	FAVIOLA BACILIO DE JESUS	SALOMON DE JESUS PABLO	MARIA DE JESUS IGNACIO PEREZ	JESUS DE LA CRUZ ESTEBAN	MIGUEL FLORES LUCAS	MOISES IGNACIO RIVERA	VICTORIANO HIPOLITO DE JESUS
11) PATZCUARO	15) PATZCUARO	101) TZINTZUNTZAN	20) SAN PEDRO CUCUCHUCHO	2157	C1	AUDITORIO COMUNAL DE USOS MÚLTIPLES, CALLE MIGUEL HIDALGO, SIN NÚMERO, LOCALIDAD SAN PEDRO CUCUCHUCHO, CÓDIGO POSTAL 58447, TZINTZUNTZAN, MICHOACÁN, ENTRE LA CALLE 5 DE MAYO E INDEPENDENCIA	PERLA CITLALLY BASILIO BRUNO	MA. SOLEDAD FRAGA HIPOLITO	DULCE MARIA JERONIMO CERAS	LEONOR JERONIMO HERACLIO	PABLO GONZALEZ FRANCISCO	GLORIA JERONIMO DE JESUS	EPIFANIO HIPOLITO FRAGA
11) PATZCUARO	15) PATZCUARO	101) TZINTZUNTZAN	25) EL TIGRE	2154	E1	ESCUELA PRIMARIA MARIANO MATAMOROS, CALLE SIN NOMBRE, SIN NÚMERO, LOCALIDAD EL TIGRE, CÓDIGO POSTAL 58444, TZINTZUNTZAN, MICHOACÁN, A ESPALDA DE LA ZONA COMERCIAL RESTAURANTERA	SALUD LIZBETH GARCIA BARRIGA	ALFREDO GARCIA GONZALEZ	MARIA GUADALUPE FUERTE FUENTES	RAFAEL CORRAL CHAVEZ	EVELIA CHAVEZ SANCHEZ	YADIRA GARCIA GARIBAY	MARIA CONSUELO GARCIA GONZALEZ
11) PATZCUARO	15) PATZCUARO	101) TZINTZUNTZAN	3) LOS CORRALES	2155	B1	ESCUELA PRIMARIA URBANA FEDERAL MIGUEL HIDALGO 16DPR1752, CALLE SIN NOMBRE, SIN NÚMERO, LOCALIDAD CORRALES, CÓDIGO POSTAL 58440, TZINTZUNTZAN, MICHOACÁN, A 30 METROS DE LA IGLESIA PRINCIPAL	MARIA DEL SOL GOMEZ ARREDONDO	JOSE ANGEL HIPOLITO FRANCISCO	ALEXIS RODRIGO ARREDONDO PIÑON	PATRICIA ESTRADA GONZALEZ	MARIA RUBISELA GONZALEZ ESPINOZA	GRACIELA ARREDONDO CRUZ	ALBERTO GOMEZ MAGAÑA
11) PATZCUARO	18) HUETAMO DE NUÑEZ	13) CARACUARO	1) CARACUARO DE MORELOS	213	B1	MERCADO MUNICIPAL SAN AGUSTÍN, CALLE 16 DE SEPTIEMBRE, SIN NÚMERO, COLONIA SAN AGUSTÍN, LOCALIDAD CARÁCUARO DE MORELOS, CÓDIGO POSTAL 61920, CARÁCUARO, MICHOACÁN, A UN COSTADO DEL MONUMENTO LUIS DONALDO COLOSIO	CESAR CARDENAS VILLA	FABIAN GUADALUPE GOMEZ MANZANAREZ	ANAYELI BURTO ORTEGA	MARIA DE JESUS CHAVEZ NAVA	PALEMON GARCIA GOMEZ	BLANCA SAYRA JAIMEZ MORALES	SACRAMENTO ALBOR VILLA
11) PATZCUARO	18) HUETAMO DE NUÑEZ	13) CARACUARO	1) CARACUARO DE MORELOS	213	C1	MERCADO MUNICIPAL SAN AGUSTÍN, CALLE 16 DE SEPTIEMBRE, SIN NÚMERO, COLONIA SAN AGUSTÍN, LOCALIDAD CARÁCUARO DE MORELOS, CÓDIGO POSTAL 61920, CARÁCUARO, MICHOACÁN, A UN COSTADO DEL MONUMENTO LUIS DONALDO COLOSIO	MARIA CARIDAD ESPINO GUTIERREZ	GLORIA GUZMAN CORTEZ	CARLOS DANIEL ARIAS BENITEZ	AVIDAL CISNEROS MORALES	ERANDY GOMEZ BARAJAS	GLORIA MALDONADO AGUILERA	JOSE MANUEL GARCIA GALLARDO
11) PATZCUARO	18) HUETAMO DE NUÑEZ	13) CARACUARO	1) CARACUARO DE MORELOS	213	C2	MERCADO MUNICIPAL SAN AGUSTÍN, CALLE 16 DE SEPTIEMBRE, SIN NÚMERO, COLONIA SAN AGUSTÍN, LOCALIDAD CARÁCUARO DE MORELOS, CÓDIGO POSTAL 61920, CARÁCUARO, MICHOACÁN, A UN COSTADO DEL MONUMENTO LUIS DONALDO COLOSIO	JUANA AYALA MONDRAGON	NELIDA GARCIA VARGAS	ROSA MARIA AYALA SAUCEDO	MINERVA CONTRERAS GONZALEZ	FILIBERTO GOMEZ MECINAS	YESENIA MONDRAGON GARCIA	FELIPE GARDUÑO IBARRA
11) PATZCUARO	18) HUETAMO DE NUÑEZ	13) CARACUARO	1) CARACUARO DE MORELOS	213	C3	MERCADO MUNICIPAL SAN AGUSTÍN, CALLE 16 DE SEPTIEMBRE, SIN NÚMERO, COLONIA SAN AGUSTÍN, LOCALIDAD CARÁCUARO DE MORELOS, CÓDIGO POSTAL 61920, CARÁCUARO, MICHOACÁN, A UN COSTADO DEL MONUMENTO LUIS DONALDO COLOSIO	ROCIO FLORES MONDRAGON	CATALINA GUZMAN CONEJO	ELENA CHAGOLLA GOVEA	ARACELI CRUZ HERNANDEZ	MARIBEL GONZALEZ VAZQUEZ	MARIO MANUEL ALBERTO MURILLO PEREZ	JUAN GUZMAN SANCHEZ
11) PATZCUARO	18) HUETAMO DE NUÑEZ	13) CARACUARO	1) CARACUARO DE MORELOS	213	C4	MERCADO MUNICIPAL SAN AGUSTÍN, CALLE 16 DE SEPTIEMBRE, SIN NÚMERO, COLONIA SAN AGUSTÍN, LOCALIDAD CARÁCUARO DE MORELOS, CÓDIGO POSTAL 61920, CARÁCUARO, MICHOACÁN, A UN COSTADO DEL MONUMENTO LUIS DONALDO COLOSIO	TERESITA JULIET GALLEGOS SANTOYO	ISAI ALEXANDER LOPEZ PINEDA	HILARIA CHAVEZ AYALA	ISEIDA DIAZ ALVAREZ	TIMOTEO GRANADOS GALVAN	DULCE ANAHI ALVAREZ CAMPOS	MARIA MATILDE MACEDO RODRIGUEZ
11) PATZCUARO	18) HUETAMO DE NUÑEZ	13) CARACUARO	1) CARACUARO DE MORELOS	214	B1	ESCUELA PRIMARIA GENERAL LÁZARO CÁRDENAS, CALLE JOSÉ MARÍA CUEVAS, NÚMERO 2, LOCALIDAD CARÁCUARO DE MORELOS, CÓDIGO POSTAL 61920, CARÁCUARO, MICHOACÁN, ENTRE LAS CALLES IGNACIO ZARAGOZA Y BENITO JUÁREZ	ALBINA CASTAÑEDA CORREA	ROSSY AMAYRANI CARDENAS BETANCOURT	SALVADOR ORTEGA HERNANDEZ	APOLINAR GONZALEZ PEREZ	AVIDAN CHAVEZ NAVA	ROSELINA GALVAN VARGAS	ELPIDIA NAJERA MORALES
11) PATZCUARO	18) HUETAMO DE NUÑEZ	13) CARACUARO	101) EL PASO DEL PINZAN	216	B1	ESCUELA PRIMARIA LÁZARO CÁRDENAS, CALLE SIN NOMBRE, SIN NÚMERO, LOCALIDAD EL PASO DEL PINZAN, CÓDIGO POSTAL 61920, CARÁCUARO, MICHOACÁN, A UN COSTADO DEL RÍO CARÁCUARO	MARIZET CORTES ORTEGA	JOSEFINA DIAZ ALCARAZ	MARLEN ORTEGA CORTES	MARTIN SAUCEDO GUERRERO	MIGUEL SANTANA MONTOYA	PEDRO CORTES VARGAS	PRIMITIVO GALVAN GUTIERREZ
11) PATZCUARO	18) HUETAMO DE NUÑEZ	13) CARACUARO	107) PASO DE NUÑEZ	219	B1	PRIMARIA NICOLÁS BRAVO, CALLE IGNACIO RAYÓN, SIN NÚMERO, LOCALIDAD PASO DE NUÑEZ, CÓDIGO POSTAL 61930, CARÁCUARO, MICHOACÁN, A DOS CUADRAS DEL JARDÍN DE NIÑOS PALEMÓN CÁRDENAS	SANDRA ESTHER GARCIA GOMEZ	MOYSES MAGAÑA GARCIA	BRAYAN BARRON BAÑUELOS	MARIA AZUCENA GALLEGOS PIEDRA	MA. DOLORES GARCIA XX	MANUEL BARRON HERNANDEZ	VICENTE GUTIERREZ GARCIA
11) PATZCUARO	18) HUETAMO DE NUÑEZ	13) CARACUARO	107) PASO DE NUÑEZ	219	C1	PRIMARIA NICOLÁS BRAVO, CALLE IGNACIO RAYÓN, SIN NÚMERO, LOCALIDAD PASO DE NUÑEZ, CÓDIGO POSTAL 61930, CARÁCUARO, MICHOACÁN, A DOS CUADRAS DEL JARDÍN DE NIÑOS PALEMÓN CÁRDENAS	JESUS GARCIA MENDOZA	ELDA JERANNY CARDENAS RAMIREZ	YARITZA CALVO MORALES	RAUL GONZALEZ GARCIA	JULIA BAÑUELOS SANCHEZ	JOSE GONZALEZ LOEZA	MIGUEL ANGEL LOPEZ AGUIRRE
11) PATZCUARO	18) HUETAMO DE NUÑEZ	13) CARACUARO	144) SIRANDANGASTICO	222	B1	ESCUELA PRIMARIA CUAUHTÉMOC, CALLE SIN NOMBRE, SIN NÚMERO, LOCALIDAD SIRANDANGASTICO, CÓDIGO POSTAL 61920, CARÁCUARO, MICHOACÁN, A 70 METROS DEL CAMINO PRINCIPAL, SALIDA A EL PLÁTANO	ADALI MOLINA VARGAS	DAMIAN GUTIERREZ SALGADO	LIZBET SANCHEZ FRANCO	MARIA DEL CARMEN SANCHEZ YAÑEZ	MIGUEL GUTIERREZ VARGAS	SIMON MOLINA VARGAS	SALVADOR SALMERON ARREOLA
11) PATZCUARO	18) HUETAMO DE NUÑEZ	13) CARACUARO	171) ZAPOTE DE COENDEO	224	B1	ESCUELA PRIMARIA SIMÓN BOLÍVAR, CALLE SIN NOMBRE, SIN NÚMERO, LOCALIDAD ZAPOTE DE COENDEO, CÓDIGO POSTAL 61934, CARÁCUARO, MICHOACÁN, A UN COSTADO DE LAS INSTALACIONES DEPORTIVAS, CANCHA DE BASKETBOL	LUIS ENRIQUE HUERTA GOMEZ	AMANCIO HUERTA ARELLANO	FRANCISCO CASAS SANCHEZ	JOVITA GARCIA GARCIA	SONIA ESCUADRA RIOS	AMADA HUERTA DELGADO	ELVA MARTINEZ TORRES

Distrito Federal	Distrito Local	Municipio	Localidad	Sección	Casilla	Ubicación	Presidenta/e	Secretaria/o	1er. Escrutador	2do. Escrutador	1er. Suplente	2do. Suplente	3er. Suplente
11) PATZCUARO	18) HUETAMO DE NUÑEZ	13) CARACUARO	172) EL ZAPOTE DE LOS GOMEZ (EL ZAPOTE)	221	B1	ESCUELA PRIMARIA VICENTE GUERRERO, CALLE SIN NOMBRE, SIN NÚMERO, LOCALIDAD ZAPOTE DE LOS GÓMEZ, EL ZAPOTE, CÓDIGO POSTAL 61934, CARÁCUARO, MICHOACÁN, A ESPALDAS DE LA CLÍNICA RURAL	MIRELLA AMBRIZ VARGAS	PEDRO CORTES MAGAÑA	JOSÉ LUIS ALVAREZ CARDENAS	ABRAHAM AMBRIZ GUTIERREZ	BALVINA ARREOLA HERNANDEZ	ALFONSO BARRERA SANCHEZ	ANAYELI ESPINOZA CARDENAS
11) PATZCUARO	18) HUETAMO DE NUÑEZ	13) CARACUARO	189) FRONTERAS DE SAN JUAN	215	B1	ESCUELA PRIMARIA JOSÉ MARÍA MORELOS, CALLE SIN NOMBRE, SIN NÚMERO, LOCALIDAD FRONTERAS DE SAN JUAN, CÓDIGO POSTAL 61929, CARÁCUARO, MICHOACÁN, A 100 METROS DEL CAMINO PRINCIPAL, SALIDA A LAS PARRAS	CELENA GUTIERREZ ORTEGA	PEDRO CORONA BAÑUELOS	JOSE LUIS GUTIERREZ ORTEGA	MA. ELIUD CHAGOLLA ORTEGA	NICOLAS CORTES GALLEGOS	RODOLFO CORTES GARCIA	FLORISELDA GUTIERREZ AYALA
11) PATZCUARO	18) HUETAMO DE NUÑEZ	13) CARACUARO	26) EL CAPIRE DE BRAVO	218	B1	ESCUELA PRIMARIA JUSTO SIERRA, CALLE SIN NOMBRE, SIN NÚMERO, LOCALIDAD EL CAPIRE DE BRAVO, CÓDIGO POSTAL 61925, CARÁCUARO, MICHOACÁN, FRENTE A LAS INSTALACIONES DEPORTIVAS, CANCHA DE BÁSQUETBOL.	IPSAIN CARDENAS CRUZ	MARIA GARCIA CARDENAS	MANUELA ALCARAZ DIAZ	MARIA DE LOS ANGELES CARDENAS CARDENAS	MOISES GARCIA MONDRAGON	NOELIA CRUZ CORREA	JUAN GARCIA RIVERA
11) PATZCUARO	18) HUETAMO DE NUÑEZ	13) CARACUARO	65) LAS GUACAMAYAS	217	B1	ESCUELA PRIMARIA VENUSTIANO CARRANZA, CALLE SIN NOMBRE, SIN NÚMERO, LOCALIDAD LAS GUACAMAYAS, CÓDIGO POSTAL 61935, CARÁCUARO, MICHOACÁN, FRENTE AL MONUMENTO JOSÉ MARÍA MORELOS	MARIA VERONICA CORNEJO GUTIERREZ	KAREN MARIANA CORTEZ PACHECO	ANDREA HERNANDEZ BARRON	JOSE MONDRAGON CAMBRON	LUIS MIGUEL GUTIERREZ GOMEZ	MARICELA GAMIÑO GUTIERREZ	IRAIDA MALDONADO CRUZ
11) PATZCUARO	18) HUETAMO DE NUÑEZ	13) CARACUARO	87) ACUYO (MANZANA DE ACUYO)	220	B1	ESCUELA PRIMARIA MIGUEL HIDALGO, CALLE SIN NOMBRE, SIN NÚMERO, LOCALIDAD ACUYO, MANZANA DE ACUYO, CÓDIGO POSTAL 61920, CARÁCUARO, MICHOACÁN, FRENTE A LAS INSTALACIONES DEPORTIVAS DE USOS MÚLTIPLES.	LIZBETH MARLENI CARDENAS CAMPOS	BLANCA DELIA ARGUELLO BEDOLLA	ELIDA MENDOZA RIVERA	YANELI CAMPOS BARRETO	RAFAEL GÓMEZ VALLE	JUAN ARGUELLO MONDRAGON	MARCELO GONZALEZ BARRERA
11) PATZCUARO	18) HUETAMO DE NUÑEZ	13) CARACUARO	95) EL NIETO	223	B1	ESCUELA PRIMARIA IGNACIO ZARAGOZA, CALLE SIN NOMBRE, SIN NÚMERO, LOCALIDAD EL NIETO, CÓDIGO POSTAL 61920, CARÁCUARO, MICHOACÁN, AL BORDE DEL CAMINO PRINCIPAL, SALIDA AL PASO DE LA VIRGEN.	SEVERIANO FRANCO GUTIERREZ	HILARIO BURRUSQUETA CASAS	PRIMITIVO FRANCO SALGADO	J JESUS GARCIA CASTRO	HERIBERTO FAUSTO MONTERO	FEDERICO FRANCO GUTIERREZ	OCTAVIANO MANRIQUEZ YAÑEZ
11) PATZCUARO	5) PARACHO DE VERDUZCO	32) ERONGARICUARIO	1) ERONGARICUARIO	457	B1	CENTRO DE EDUCACIÓN PREESCOLAR INDÍGENA REY TARIACURI, AVENIDA JOSÉ MARÍA MORELOS, SIN NÚMERO, COLONIA CENTRO, LOCALIDAD ERONGARICUARIO, CÓDIGO POSTAL 61630, ERONGARICUARIO, MICHOACÁN, ENTRE LAS CALLES SALAZAR Y GENERAL REGULES	SANDRA ACOSTA SILVA	JORGE ARMANDO CHAVEZ RANGEL	ROSA MARTHA AGUILAR PULIDO	IMELDA HERNANDEZ SEGUNDO	MERY ELLEN GARCIA SOLORIO	CARLOS GARCIA FLORES	MARCELINO GARCIA GARCIA
11) PATZCUARO	5) PARACHO DE VERDUZCO	32) ERONGARICUARIO	1) ERONGARICUARIO	457	C1	CENTRO DE EDUCACIÓN PREESCOLAR INDÍGENA REY TARIACURI, AVENIDA JOSÉ MARÍA MORELOS, SIN NÚMERO, COLONIA CENTRO, LOCALIDAD ERONGARICUARIO, CÓDIGO POSTAL 61630, ERONGARICUARIO, MICHOACÁN, ENTRE LAS CALLES SALAZAR Y GENERAL REGULES	PABLO ANTONIO CAMPOS TENORIO	JOSE ANGEL FLORES ALBERTO	BERNARDO CAMPOS ZUÑIGA	BRANDON POLO GABELA DIAZ BARRIGA	ALBERTINA GOMEZ SOLORIO	DIEGO CORTES MORALES	GERARDO DIAZ BARRIGA AVILES
11) PATZCUARO	5) PARACHO DE VERDUZCO	32) ERONGARICUARIO	1) ERONGARICUARIO	458	B1	ESCUELA PRIMARIA URBANA FEDERAL JOSÉ MARÍA MORELOS, CALLE ALFONSO URUETA CARRILLO, SIN NÚMERO, COLONIA CENTRO, LOCALIDAD ERONGARICUARIO, CÓDIGO POSTAL 61630, ERONGARICUARIO, MICHOACÁN, ENTRE LA CALLE ALDAMA Y AVENIDA ZINCIRO	ERNESTO ALBERTO MEZA	LUIS FERNANDO BARBOSA GAONA	MARISVEIDY FARIAS GARZA	ESTEFANIA ACOSTA BAEZ	FIDEL BARBOSA CELIS	ANGELA FLORES MONTAÑO	LUIS FERNANDO FUERTE DIEGO
11) PATZCUARO	5) PARACHO DE VERDUZCO	32) ERONGARICUARIO	1) ERONGARICUARIO	458	C1	ESCUELA PRIMARIA URBANA FEDERAL JOSÉ MARÍA MORELOS, CALLE ALFONSO URUETA CARRILLO, SIN NÚMERO, COLONIA CENTRO, LOCALIDAD ERONGARICUARIO, CÓDIGO POSTAL 61630, ERONGARICUARIO, MICHOACÁN, ENTRE LA CALLE ALDAMA Y AVENIDA ZINCIRO	YULIANA SALUD ALBERTO MEZA	CRISTINA GABRIELA CELIS MURILLO	ULISES GARCIA CHAVEZ	LISETH CELIS RUIZ	MANUEL CASTILLO RAMIREZ	JOSE JESUS FUERTE ALONZO	NORMA ROSARIO AGUILA TRISTAN
11) PATZCUARO	5) PARACHO DE VERDUZCO	32) ERONGARICUARIO	11) SAN FRANCISCO URICHO	463	B1	ESCUELA PRIMARIA MIGUEL HIDALGO, AVENIDA IGNACIO ALLENDE, SIN NÚMERO, COLONIA CENTRO, LOCALIDAD SAN FRANCISCO URICHO, CÓDIGO POSTAL 61630, ERONGARICUARIO, MICHOACÁN, ENTRE LAS CALLES FRANCISCO I. MADERO Y PRIVADA SIN NOMBRE	IGNACIO DOROTEO CORTES	FIDEL MENDOZA VARGAS	FRANCISCA LUCAS FLORES	JOSE CRUZ ESPIRITU SOLORIO	MARIA PATRICIA MARTINEZ CAMPOS	MARIA NANCY ESPIRITU BENITO	JOSE DOLORES MARTINEZ JORGE
11) PATZCUARO	5) PARACHO DE VERDUZCO	32) ERONGARICUARIO	11) SAN FRANCISCO URICHO	463	C1	ESCUELA PRIMARIA MIGUEL HIDALGO, AVENIDA IGNACIO ALLENDE, SIN NÚMERO, COLONIA CENTRO, LOCALIDAD SAN FRANCISCO URICHO, CÓDIGO POSTAL 61630, ERONGARICUARIO, MICHOACÁN, ENTRE LAS CALLES FRANCISCO I. MADERO Y PRIVADA SIN NOMBRE	PEDRO DE LA LUZ CORTES	ARMANDO PEREZ SOLORIO	BENJAMIN ESTRADA PATRICIO	MELESIO DE LA LUZ MENDOZA	JUAN PABLO MENDOZA SEBASTIAN	ANA MARIA LAZARO SEBASTIAN	EDELBIRA DE JESUS SANCHEZ
11) PATZCUARO	5) PARACHO DE VERDUZCO	32) ERONGARICUARIO	11) SAN FRANCISCO URICHO	463	C2	ESCUELA PRIMARIA MIGUEL HIDALGO, AVENIDA IGNACIO ALLENDE, SIN NÚMERO, COLONIA CENTRO, LOCALIDAD SAN FRANCISCO URICHO, CÓDIGO POSTAL 61630, ERONGARICUARIO, MICHOACÁN, ENTRE LAS CALLES FRANCISCO I. MADERO Y PRIVADA SIN NOMBRE	KARINA JANNET HIPOLITO MORALES	MAYRA BENITO LUCAS	ERIKA MENDOZA TORRES	MA. DE JESUS LOPEZ TERA	MARIA AUXILIO ALONSO VENTURA	JOSEFINA ALONZO TEODORO	MA. ESPERANZA DE LA LUZ CORTES
11) PATZCUARO	5) PARACHO DE VERDUZCO	32) ERONGARICUARIO	12) YOTATIRO	457	E1	CANCHA DE BASQUETBOL, CALLE SIN NOMBRE, SIN NÚMERO, COLONIA CENTRO, LOCALIDAD YOTATIRO, CÓDIGO POSTAL 61634, ERONGARICUARIO, MICHOACÁN, A UN COSTADO DE LA ESCUELA GENERAL MANUEL BARBOSA	YADIRA CHAVEZ CASTILLO	FERNANDO ALVAREZ TOVAR	ANA GLADIS ALVAREZ JIMENEZ	BERTHA ALICIA ASCENCIO SOLORIO	MARIA OLGA GARCIA FLORES	LUCIO CORIA BARCENAS	BERNARDINO ALVAREZ SOLORIO

Distrito Federal	Distrito Local	Municipio	Localidad	Sección	Casilla	Ubicación	Presidenta/e	Secretaria/o	1er. Escrutador	2do. Escrutador	1er. Suplente	2do. Suplente	3er. Suplente
11) PATZCUARO	5) PARACHO DE VERDUZCO	32) ERONGARICUARIO	14) ZINCIRO	460	B1	JEFATURA DE TENENCIA, CALLE ALDAMA, SIN NÚMERO, COLONIA CENTRO, LOCALIDAD ZINCIRO, CÓDIGO POSTAL 61637, ERONGARICUARIO, MICHOACÁN, ENTRE LA CALLE ALDAMA Y AVENIDA ZINCIRO	MAYRANY CASTILLO GALLARDO	NANCY ALEJANDRA CASTILLO MAGAÑA	BENJAMIN CASTILLO MENDOZA	EDUARDO MANUEL CASTILLO ORTEGA	OTONIEL CASTILLO MARTINEZ	ALFONSO AGUILAR BERMUDEZ	J. SOCORRO CASTILLO HERNANDEZ
11) PATZCUARO	5) PARACHO DE VERDUZCO	32) ERONGARICUARIO	2) AROCUTIN	465	B1	ESCUELA PRIMARIA BILINGÜE AGUSTÍN MELGAR, CALLE BENITO JUÁREZ, SIN NÚMERO, COLONIA CENTRO, LOCALIDAD AROCUTÍN, CÓDIGO POSTAL 61632, ERONGARICUARIO, MICHOACÁN, ENTRE LA CALLE VICENTE GUERRERO Y AVENIDA MIGUEL HIDALGO	CARLOS JOSÉ GUADALUPE JARAMILLO CARPIO	ESTIVALIS CARPIO PONCE	J. JESUS HORTA MARTINEZ	TANIA SELENE CIPRIANO BARTOLO	ABEL LAZARO HERMENEGILDO	JUAN CARLOS MANUEL CAMPOS	MARIA DOMINGA GONZALEZ LOPEZ
11) PATZCUARO	5) PARACHO DE VERDUZCO	32) ERONGARICUARIO	2) AROCUTIN	465	C1	ESCUELA PRIMARIA BILINGÜE AGUSTÍN MELGAR, CALLE BENITO JUÁREZ, SIN NÚMERO, COLONIA CENTRO, LOCALIDAD AROCUTÍN, CÓDIGO POSTAL 61632, ERONGARICUARIO, MICHOACÁN, ENTRE LA CALLE VICENTE GUERRERO Y AVENIDA MIGUEL HIDALGO	JOSE MANUEL HERNANDEZ CASTILLO	NAYDELIN GUADALUPE DE JESUS DE LA LUZ	CLAUDIA ALEJANDRA BASILIO CAPILLA	CECILIA HORTA RAMOS	HORTENCIA CARRILLO MARMOLEJO	ISRAEL DE JESUS TERA	MARCELINA LAZARO DOROTEO
11) PATZCUARO	5) PARACHO DE VERDUZCO	32) ERONGARICUARIO	2) AROCUTIN	465	S1	CANCHA DE BASQUETBOL, ENTRE LAS CALLE MORELOS Y BENITO JUÁREZ, SIN NÚMERO COLONIA CENTRO, LOCALIDAD AROCUTÍN, CÓDIGO POSTAL 61632, ERONGARICUARIO, MICHOACÁN., A 50 METROS DE LA ESCUELA BILINGÜE AGUSTÍN MELGAR	MARIVEL ASCENCIO PONCE	BRANDON DARIAN LAZARO RAMOS	RODOLFO DE JESUS ALCANTAR	HECTOR DE LA CRUZ GABRIEL	MOISES ASCENCIO RIVERA	MARIA ESTER DE JESUS CIPRIANO	VIDALID GARCIA TRAPALA
11) PATZCUARO	5) PARACHO DE VERDUZCO	32) ERONGARICUARIO	2) AROCUTIN	465	S2	CANCHA DE BASQUETBOL, ENTRE LAS CALLE MORELOS Y BENITO JUÁREZ, SIN NÚMERO COLONIA CENTRO, LOCALIDAD AROCUTÍN, CÓDIGO POSTAL 61632, ERONGARICUARIO, MICHOACÁN., A 50 METROS DE LA ESCUELA BILINGÜE AGUSTÍN MELGAR	JOSE CARLOS DE LA CRUZ JORGE	ARELI ELPIDIA DE LA CRUZ ASCENCIO	MARIA CRISTINA ESPIRITU ESTRADA	GUILLERMINA ASCENCIO HERMENEGILDO	JOSE BULMARO CASTILLO TERA	LEONARDO LONGINOS RAMOS	ROBERTO GONZALEZ BARTOLO
11) PATZCUARO	5) PARACHO DE VERDUZCO	32) ERONGARICUARIO	4) JARACUARO	464	B1	ESCUELA PRIMARIA BILINGÜE SEVANGUA, CALLE VICENTE GUERRERO, SIN NÚMERO, COLONIA CENTRO, LOCALIDAD JARÁCUARO, CÓDIGO POSTAL 61632, ERONGARICUARIO, MICHOACÁN, ENTRE LAS CALLES EMILIANO ZAPATA Y ADOLFO LÓPEZ MATEOS	MARIA JAZMIN CIPRIANO ANTONIO	JOSETH CAIN CALIXTO CAPILLA	MIRIAM BARAJAS LOPEZ	DANIEL MORALES CALVARIO	CINTHIA JAZMIN JACUINDE DE JESUS	MARIA ROSALIA OROBIO MANUEL	SILVIA MATA CONSTANTINO
11) PATZCUARO	5) PARACHO DE VERDUZCO	32) ERONGARICUARIO	4) JARACUARO	464	C1	ESCUELA PRIMARIA BILINGÜE SEVANGUA, CALLE VICENTE GUERRERO, SIN NÚMERO, COLONIA CENTRO, LOCALIDAD JARÁCUARO, CÓDIGO POSTAL 61632, ERONGARICUARIO, MICHOACÁN, ENTRE LAS CALLES EMILIANO ZAPATA Y ADOLFO LÓPEZ MATEOS	ZAIRA MARIELA DE JESUS MATA	RUPERTO CAPILLA BARTOLO	ERASMO BAUTISTA ANTONIO	LUIS ALBERTO CALVARIO DOMINGUEZ	EDUVIGIS MARCOS RAMOS	JOEL BARAJAS BAUTISTA	JOSE JUAN NIEVES CALIXTRO
11) PATZCUARO	5) PARACHO DE VERDUZCO	32) ERONGARICUARIO	4) JARACUARO	464	C2	ESCUELA PRIMARIA BILINGÜE SEVANGUA, CALLE VICENTE GUERRERO, SIN NÚMERO, COLONIA CENTRO, LOCALIDAD JARÁCUARO, CÓDIGO POSTAL 61632, ERONGARICUARIO, MICHOACÁN, ENTRE LAS CALLES EMILIANO ZAPATA Y ADOLFO LÓPEZ MATEOS	GUSTAVO ANGEL BARAJAS GONZALEZ	KARLA YESSENIA CARLOS GUADALUPE	MARIA LETICIA DOMINGUEZ MATA	MARIA GUIANEYI ANTONIO RAMOS	ANDREA MORALES FRANCISCO	JULIO CALVARIO VALDEZ	SILVIA BAUTISTA ALONZO
11) PATZCUARO	5) PARACHO DE VERDUZCO	32) ERONGARICUARIO	4) JARACUARO	464	C3	ESCUELA PRIMARIA BILINGÜE SEVANGUA, CALLE VICENTE GUERRERO, SIN NÚMERO, COLONIA CENTRO, LOCALIDAD JARÁCUARO, CÓDIGO POSTAL 61632, ERONGARICUARIO, MICHOACÁN, ENTRE LAS CALLES EMILIANO ZAPATA Y ADOLFO LÓPEZ MATEOS	MARTIN BARAJAS MORALES	MARIA ELENA CONSTANTINO DE JESUS	ANA KAREN MOLINA RENDON	MIRELLA CALVARIO RAMIREZ	MACARIA OROBIO CALVARIO	MARIA GUADALUPE ESPIRITU CORTES	ISABEL DOMINGUEZ CALVARIO
11) PATZCUARO	5) PARACHO DE VERDUZCO	32) ERONGARICUARIO	5) LAZARO CARDENAS	459	B1	JEFATURA DE TENENCIA, CALLE JOSÉ LÓPEZ PORTILLO, SIN NÚMERO, COLONIA CENTRO, LOCALIDAD LÁZARO CÁRDENAS, CÓDIGO POSTAL 61637, ERONGARICUARIO, MICHOACÁN, ENTRE LAS CALLES FRANCISCO I. MADERO Y VENUSTIANO CARRANZA	LUIS PABLO CARRANZA VELAZQUEZ	KEVIN CASTILLO BEDOLLA	MA. SUJELL AGUIRRE AMBRIZ	MARTA ELENA CERVANTES CERVANTES	NANCY BEDOLLA TRUJILLO	SILVIA CABRERA MAGAÑA	VICTOR SANTIAGO BEDOLLA CERVANTES
11) PATZCUARO	5) PARACHO DE VERDUZCO	32) ERONGARICUARIO	6) NAPIZARO	462	B1	JEFATURA DE TENENCIA, CALLE 5 DE FEBRERO, NÚMERO 12, COLONIA CENTRO, LOCALIDAD NAPÍZARO, CÓDIGO POSTAL 61636, ERONGARICUARIO, MICHOACÁN, ENTRE LAS CALLES MIGUEL HIDALGO Y DE LA ROSA	JESUS ANTONIO GAONA	MARIA ELPIDIA BAUTISTA RAMIREZ	GREGORIO CAMPOS SOLORIO	JOSE CAMPOS SOLORIO	MARLEN ZAIDA CASTILLO JUSTO	MARIA DOMITILA ASCENCIO LEANDRO	LETICIA AVENDAÑO FELIX
11) PATZCUARO	5) PARACHO DE VERDUZCO	32) ERONGARICUARIO	7) SAN MIGUEL NOCUTZEPO	466	B1	JEFATURA DE TENENCIA, CALLE ALLENDE, SIN NÚMERO, COLONIA CENTRO, LOCALIDAD SAN MIGUEL NOCUTZEPO, CÓDIGO POSTAL 61632, ERONGARICUARIO, MICHOACÁN, ENTRE LAS CALLES REFORMA Y BUENOS AIRES	GUILLERMO HURTADO MOLINA	RICARDO ABUNDEZ RODRIGUEZ	FELIPE MEJIA SANTIAGO	VIRIDIANA ARAUJO SANTIAGO	PAULINA ODILIA MOLINA CAPILLA	MARIA ANGELICA MARTINEZ RAMOS	GRISELDA ABUNDEZ CAPILLA
11) PATZCUARO	5) PARACHO DE VERDUZCO	32) ERONGARICUARIO	7) SAN MIGUEL NOCUTZEPO	466	C1	JEFATURA DE TENENCIA, CALLE ALLENDE, SIN NÚMERO, COLONIA CENTRO, LOCALIDAD SAN MIGUEL NOCUTZEPO, CÓDIGO POSTAL 61632, ERONGARICUARIO, MICHOACÁN, ENTRE LAS CALLES REFORMA Y BUENOS AIRES	JENIFER NATALIA ABUNDEZ MARTINEZ	FAUSTINO ARAUJO ESTRADA	JOEL MIGUEL ABUNDEZ ESTRADA	J. JESUS CAPILLA ABUNDEZ	MARIA GUADALUPE DEL ROSARIO GARCIA MAGAÑA	ALEJANDRO MEJIA SANTIAGO	FLORIBERTA MOLINA CAPILLA
11) PATZCUARO	5) PARACHO DE VERDUZCO	32) ERONGARICUARIO	8) OPONGUIO	461	E1	JARDIN DE NIÑOS CRISTOBAL COLÓN, CALLE SIN NOMBRE, SIN NÚMERO, COLONIA CENTRO, LOCALIDAD OPONGUIO, CÓDIGO POSTAL 61636, ERONGARICUARIO, MICHOACÁN, A UN COSTADO DE LA CANCHA DE BASKETBOL	RUBEN BAUTISTA PEREZ	RODRIGO GUADALUPE ALVA	ANITA ALVA SILVA	GABRIELA BAUTISTA MARTINEZ	LUZ ELENA BAUTISTA SIMON	MOISES MARTINEZ ALVA	NARCISO MARTINEZ BAUTISTA
11) PATZCUARO	5) PARACHO DE VERDUZCO	32) ERONGARICUARIO	9) PUACUARO	461	B1	ESCUELA PRIMARIA EMILIANO ZAPATA, CALLE FRANCISCO I. MADERO, SIN NÚMERO, COLONIA CENTRO, LOCALIDAD PUÁCUARO, CÓDIGO POSTAL 61636, ERONGARICUARIO, MICHOACÁN, ENTRE LA AVENIDA JOSÉ MARÍA MORELOS Y CALLE IGNACIO ALLENDE	BERTHA PATRICIA ASCENCIO ALCAUTER	MARIA GUADALUPE CASTREJON GARCIA	ROSA HILDA AGUSTIN ALVAREZ	ISMAEL ASCENCIO FLORES	HORTENCIA ASCENCIO MEJIA	MAGALI AMAYA ANSELMO	MARIA SALUD ASCENCIO MATIAS

Distrito Federal	Distrito Local	Municipio	Localidad	Sección	Casilla	Ubicación	Presidenta/e	Secretaria/o	1er. Escrutador	2do. Escrutador	1er. Suplente	2do. Suplente	3er. Suplente
11) PATZCUARO	5) PARACHO DE VERDUZCO	32) ERONGARICUARO	9) PUACUARO	461	C1	ESCUELA PRIMARIA EMILIANO ZAPATA, CALLE FRANCISCO I. MADERO, SIN NÚMERO, COLONIA CENTRO, LOCALIDAD PUÁCUARO, CÓDIGO POSTAL 61636, ERONGARICUARO, MICHOACÁN, ENTRE LA AVENIDA JOSÉ MARÍA MORELOS Y CALLE IGNACIO ALLENDE	MARIA DE JESUS ASCENCIO ESTRADA	LETICIA CORTES ASCENCIO	NOEL ALVAREZ MEJIA	CANDIDO CASTREJON ASCENCIO	J. ROSARIO CIPRIANO HERNANDEZ	ESPEDITO AMAYA ESTRADA	MOISES ASCENCIO HERNANDEZ
11) PATZCUARO	5) PARACHO DE VERDUZCO	32) ERONGARICUARO	9) PUACUARO	461	C2	ESCUELA PRIMARIA EMILIANO ZAPATA, CALLE FRANCISCO I. MADERO, SIN NÚMERO, COLONIA CENTRO, LOCALIDAD PUÁCUARO, CÓDIGO POSTAL 61636, ERONGARICUARO, MICHOACÁN, ENTRE LA AVENIDA JOSÉ MARÍA MORELOS Y CALLE IGNACIO ALLENDE	LIDIA ASCENCIO JUAN	ALONDRA MICHEL ASCENCIO CIPRIANO	LUIS ENRIQUE ASCENCIO CIPRIANO	MA. ARACELI CORTES ASCENCIO	MAYTHE LUCERO DE LA LUZ BALTAZAR	MA. FLORIBERTA ASCENCIO BAUTISTA	MONICA BAUTISTA ALVAREZ
11) PATZCUARO	18) HUETAMO DE NUÑEZ	38) HUETAMO	1) HUETAMO DE NUÑEZ	601	B1	JARDÍN DE NIÑOS MARIANO OTERO, CALLE CAMELINAS, SIN NÚMERO, COLONIA CUTZEO, LOCALIDAD HUETAMO DE NUÑEZ, CÓDIGO POSTAL 61940, HUETAMO, MICHOACÁN, ENTRE LAS CALLES TULIPANES Y JAZMINES	ALONDRA GARCIA PEREZ	ADRIAN ESCUADRA GARCIA	ISRAEL CARDENAS FIERROS	WENDY MAGDALENA DE LA CRUZ VILLANUEVA	MARIBEL MANZO GRANADOS	ANGELINA MEZA ALVARADO	RUBEN ALVAREZ SORIA
11) PATZCUARO	18) HUETAMO DE NUÑEZ	38) HUETAMO	1) HUETAMO DE NUÑEZ	601	C1	JARDÍN DE NIÑOS MARIANO OTERO, CALLE CAMELINAS, SIN NÚMERO, COLONIA CUTZEO, LOCALIDAD HUETAMO DE NUÑEZ, CÓDIGO POSTAL 61940, HUETAMO, MICHOACÁN, ENTRE LAS CALLES TULIPANES Y JAZMINES	BRISA BENITEZ SAUCEDO	RUBI MARTINEZ DAVALOS	ALFONSO GONZALEZ GONZALEZ	GUADALUPE AVILA HERNANDEZ	JOSE MORA REYNA	SEYDI MARTINEZ RODRIGUEZ	LUIS DAVID MORA REYNA
11) PATZCUARO	18) HUETAMO DE NUÑEZ	38) HUETAMO	1) HUETAMO DE NUÑEZ	602	B1	CASA EJIDAL, AVENIDA FRANCISCO I. MADERO NORTE, NÚMERO 190, COLONIA CUTZEO, LOCALIDAD HUETAMO DE NUÑEZ, CÓDIGO POSTAL 61940, HUETAMO, MICHOACÁN, ENTRE LAS CALLES SANTA CATARINA Y SANTA MARTHA	LETICIA ELIAS MONRROY	OSWALDO GONZALEZ CARDENAS	CITLALI YAJAIRA BENITEZ SAUCEDO	FIDEL CAÑAS HERRERA	DANIEL GOMEZ SAMUDIO	DIOCELINA CAÑAS HERRERA	ALBINA ALONSO JAIMES
11) PATZCUARO	18) HUETAMO DE NUÑEZ	38) HUETAMO	1) HUETAMO DE NUÑEZ	602	C1	CASA EJIDAL, AVENIDA FRANCISCO I. MADERO NORTE, NÚMERO 190, COLONIA CUTZEO, LOCALIDAD HUETAMO DE NUÑEZ, CÓDIGO POSTAL 61940, HUETAMO, MICHOACÁN, ENTRE LAS CALLES SANTA CATARINA Y SANTA MARTHA	SEHILA GONZALEZ MARTINEZ	JOSE ALFREDO CALDERON GOMEZ	JUAN FRANCISCO ALONSO MARTINEZ	MARISELA DIAZ DURAN	NANCY HERNANDEZ SANCHEZ	YARELI CERVANTES NAVARRETE	FELICITAS ARELLANO CANO
11) PATZCUARO	18) HUETAMO DE NUÑEZ	38) HUETAMO	1) HUETAMO DE NUÑEZ	603	B1	PRIMARIA JOSÉ MARÍA MORELOS Y PAVÓN, CALLE APATZINGÁN, SIN NÚMERO, COLONIA LA MICHOACANA, LOCALIDAD HUETAMO DE NUÑEZ, CÓDIGO POSTAL 61640, HUETAMO, MICHOACÁN, A DOS CUADRAS DEL JARDÍN DE NIÑOS FEDERICO FROEBEL	NORMA GALLEGOS DE LA PAZ	LUIS BALTAZAR MALDONADO	LIZBETH ALCANTAR GARCIA	ANSELMA CARDENAS MACEDO	J. DIMAS BENITEZ ELIAS	TEOFILA CORNEJO REYNA	PACIANO ARZATE AGUIRRE
11) PATZCUARO	18) HUETAMO DE NUÑEZ	38) HUETAMO	1) HUETAMO DE NUÑEZ	603	C1	PRIMARIA JOSÉ MARÍA MORELOS Y PAVÓN, CALLE APATZINGÁN, SIN NÚMERO, COLONIA LA MICHOACANA, LOCALIDAD HUETAMO DE NUÑEZ, CÓDIGO POSTAL 61640, HUETAMO, MICHOACÁN, A DOS CUADRAS DEL JARDÍN DE NIÑOS FEDERICO FROEBEL	ESBEYDE DIAZ ESCAMILLA	LADY DIANA DIAZ MALDONADO	RODOLFO AVILA SALGADO	MA. DE LOURDES FRUTIS ROMAN	CELINA AMBRIZ MENDOZA	GREGORIO ALANIS YAÑEZ	MARIA LUISA BENITO GARCIA
11) PATZCUARO	18) HUETAMO DE NUÑEZ	38) HUETAMO	1) HUETAMO DE NUÑEZ	604	B1	ESCUELA PRIMARIA GUADALUPE VICTORIA, CALLE PLATANALES Y MATAMOROS, SIN NÚMERO, BARRIO LAS COLONIAS, LOCALIDAD HUETAMO DE NUÑEZ, CÓDIGO POSTAL 61940, HUETAMO, MICHOACÁN, A 150 METROS DE LA IGLESIA DE GUADALUPE	ESTHER AGUILERA VILLANUEVA	JOSE GARCIA BARBOZA	ANAHY MACEDO GONZALEZ	MARIA GUADALUPE MALDONADO TORRES	EFRAIN HERNANDEZ CALVILLO	ALEJANDRO FLORES CRUZ	ISIDRA GARCIA SORIA
11) PATZCUARO	18) HUETAMO DE NUÑEZ	38) HUETAMO	1) HUETAMO DE NUÑEZ	604	C1	ESCUELA PRIMARIA GUADALUPE VICTORIA, CALLE PLATANALES Y MATAMOROS, SIN NÚMERO, BARRIO LAS COLONIAS, LOCALIDAD HUETAMO DE NUÑEZ, CÓDIGO POSTAL 61940, HUETAMO, MICHOACÁN, A 150 METROS DE LA IGLESIA DE GUADALUPE	MANUEL BARBOSA BILLAR	SAUL ALCANTAR GARCIA	SAUL MACEDO RODRIGUEZ	RAFAEL AMEZCUA ROMAN	JUAN CARDENAS CONEJO	FILEMON BARRERA MACEDO	PAULA GOMEZ MORENO
11) PATZCUARO	18) HUETAMO DE NUÑEZ	38) HUETAMO	1) HUETAMO DE NUÑEZ	605	B1	SALÓN DE EVENTOS DIAMANTE, CALLE NICOLÁS BRAVO, ESQUINA CON MANANTIALES, NÚMERO 37, BARRIO CAHUARO, LOCALIDAD HUETAMO DE NUÑEZ, CÓDIGO POSTAL 61940, HUETAMO, MICHOACÁN, A DOS CUADRAS DE LA CAPILLA DE LA VIRGEN DE GUADALUPE	JOSE ALBERTO RIOS ALQUICIRA	HERMENEGILDO JOANICO CALLEJA	FRANCISCO JAVIER ESPINO HERNANDEZ	JORGE ISAAC GARCIA MANCILLA	GLORIA MENERA SANTANA	ADRIAN ALCARAZ LOPEZ	ASMINDA DUQUE MACEDO
11) PATZCUARO	18) HUETAMO DE NUÑEZ	38) HUETAMO	1) HUETAMO DE NUÑEZ	605	C1	SALÓN DE EVENTOS DIAMANTE, CALLE NICOLÁS BRAVO, ESQUINA CON MANANTIALES, NÚMERO 37, BARRIO CAHUARO, LOCALIDAD HUETAMO DE NUÑEZ, CÓDIGO POSTAL 61940, HUETAMO, MICHOACÁN, A DOS CUADRAS DE LA CAPILLA DE LA VIRGEN DE GUADALUPE	ALEXIS BARBOZA RUIZ	J JESUS OSORIO SANTANA	J. JESUS ALVARADO MENDOZA	RUBIANEY ALEGRIA SANCHEZ	ALFARO PINEDA MARTINEZ	DELMA BALTAZAR MEDEROS	CUAHUTEMOC PEÑALOZA PORTILLO
11) PATZCUARO	18) HUETAMO DE NUÑEZ	38) HUETAMO	1) HUETAMO DE NUÑEZ	605	C2	SALÓN DE EVENTOS DIAMANTE, CALLE NICOLÁS BRAVO, ESQUINA CON MANANTIALES, NÚMERO 37, BARRIO CAHUARO, LOCALIDAD HUETAMO DE NUÑEZ, CÓDIGO POSTAL 61940, HUETAMO, MICHOACÁN, A DOS CUADRAS DE LA CAPILLA DE LA VIRGEN DE GUADALUPE	AZMINDA GARCIA SANTANA	MARIA DEL ROSARIO ROJAS ANGEL	VIANEY MALDONADO BARBOZA	NORMA DIAZ GUTIERREZ	LEONOR ROCHA CORTES	BENITO BARBOSA APARICIO	JOSE PICAZ CONEJO
11) PATZCUARO	18) HUETAMO DE NUÑEZ	38) HUETAMO	1) HUETAMO DE NUÑEZ	606	B1	ESCUELA PRIMARIA 20 DE NOVIEMBRE, CALLE CALTZONTZIN, SIN NÚMERO, BARRIO EL TOREO, LOCALIDAD HUETAMO DE NUÑEZ, CÓDIGO POSTAL 61940, HUETAMO, MICHOACÁN, A 60 METROS DE LA IGLESIA REYNA DE LA PAZ	AIDE ELIAS BLAS	ANTONIO GARCIA BARBOZA	LUIS ANTONIO BENITEZ DE LA PAZ	MARGARITA ESTRADA MORENO	ANGEL GOMEZ CARRANZA	MARIA DE JESUS BETANCOURT ALVARADO	MA DE LA LUZ HERNANDEZ CORTEZ

Distrito Federal	Distrito Local	Municipio	Localidad	Sección	Casilla	Ubicación	Presidenta/e	Secretaria/o	1er. Escrutador	2do. Escrutador	1er. Suplente	2do. Suplente	3er. Suplente
11) PATZCUARO	18) HUETAMO DE NUÑEZ	38) HUETAMO	1) HUETAMO DE NUÑEZ	606	C1	ESCUELA PRIMARIA 20 DE NOVIEMBRE, CALLE CALTZONTZIN, SIN NÚMERO, BARRIO EL TOREO, LOCALIDAD HUETAMO DE NUÑEZ, CÓDIGO POSTAL 61940, HUETAMO, MICHOACÁN, A 60 METROS DE LA IGLESIA REYNA DE LA PAZ	CUITLAHUAC ARELLANO VALENCIA	FRANCISCA HERNANDEZ DELGADO	JAVIER BETANCOURT ALVARADO	GUSTAVO GARCIA PINEDA	MARIA VICTORIA ALVARADO JIMENEZ	RIGOBERTA CARRANZA VILCHIS	ANGELICA IBARRA OROZCO
11) PATZCUARO	18) HUETAMO DE NUÑEZ	38) HUETAMO	1) HUETAMO DE NUÑEZ	606	C2	ESCUELA PRIMARIA 20 DE NOVIEMBRE, CALLE CALTZONTZIN, SIN NÚMERO, BARRIO EL TOREO, LOCALIDAD HUETAMO DE NUÑEZ, CÓDIGO POSTAL 61940, HUETAMO, MICHOACÁN, A 60 METROS DE LA IGLESIA REYNA DE LA PAZ	EDGAR ARTURO ESCUADRA ALCARAZ	JACKELINE JAIMES MILLAN	REYNALDO ESPINOSA MOLINA	ANGEL ESTRADA MORENO	PASCUAL ARANA PINEDA	J. LUIS GARCIA BIVEROS	YURITZI TERESA ALVARADO BENITEZ
11) PATZCUARO	18) HUETAMO DE NUÑEZ	38) HUETAMO	1) HUETAMO DE NUÑEZ	607	B1	JARDÍN DE NIÑOS MOISÉS SÁENZ, CALLE CURÁTAME, SIN NÚMERO, BARRIO EL TOREO, LOCALIDAD HUETAMO DE NUÑEZ, CÓDIGO POSTAL 61940, HUETAMO, MICHOACÁN, FRENTE A LA PLAZA DE TOROS.	RAMON MANRIQUE OROZCO	DAVID ANTUNEZ MAYA	KAREM LIZBETH FLORES AGUIRRE	EVER GONZALEZ AVELLANEDA	EFREN FLORES SANTACRUZ	MARIA CONCEPCION GONZALEZ CORONA	CATALINO CARREÑO AVILES
11) PATZCUARO	18) HUETAMO DE NUÑEZ	38) HUETAMO	1) HUETAMO DE NUÑEZ	607	C1	JARDÍN DE NIÑOS MOISÉS SÁENZ, CALLE CURÁTAME, SIN NÚMERO, BARRIO EL TOREO, LOCALIDAD HUETAMO DE NUÑEZ, CÓDIGO POSTAL 61940, HUETAMO, MICHOACÁN, FRENTE A LA PLAZA DE TOROS.	VERONICA ALMAZAN CABRERA	JUDITH MARTINEZ GONZALEZ	NICAGO GOMEZ GONZALEZ	GABRIELA LUVIANO MARTINEZ	ITZEL MARAI FLORES AGUIRRE	REBECA GUADARRAMA VELAZQUEZ	JASEL GOMEZ GONZALEZ
11) PATZCUARO	18) HUETAMO DE NUÑEZ	38) HUETAMO	1) HUETAMO DE NUÑEZ	608	B1	ESCUELA PRIMARIA FELIPE CARRILLO PUERTO, CALLE LEONA VICARIO, NÚMERO 8, COLONIA CENTRO, LOCALIDAD HUETAMO DE NUÑEZ, CÓDIGO POSTAL 61940, HUETAMO, MICHOACÁN, ENTRE LAS CALLES MELCHOR OCAMPO PONIENTE Y CALLE MINA	SILVIA AYLIN APARICIO GONZALEZ	EFREN CARVAJAL GODINEZ	HEIDI YAMILET BARBOZA AGUIRRE	GREGORIA BRAVO RAMIREZ	CELIA ALCARAZ ATRIAN	FELIX AGUIRRE SERRANO	FRANCISCO DE JESUS COOPER SANTIBAÑEZ
11) PATZCUARO	18) HUETAMO DE NUÑEZ	38) HUETAMO	1) HUETAMO DE NUÑEZ	608	C1	ESCUELA PRIMARIA FELIPE CARRILLO PUERTO, CALLE LEONA VICARIO, NÚMERO 8, COLONIA CENTRO, LOCALIDAD HUETAMO DE NUÑEZ, CÓDIGO POSTAL 61940, HUETAMO, MICHOACÁN, ENTRE LAS CALLES MELCHOR OCAMPO PONIENTE Y CALLE MINA	MA. SANTOS BALTAZAR BORJA	GERARDO CERVANTES LARA	MARILU CONEJO BARRERA	ANGEL CHAVEZ PORTILLO	MA. BERNABE CRUZ LOPEZ	JUAN BAUTISTA AMBRIZ BARRETO	ISRAEL ATRIAN PONTIFES
11) PATZCUARO	18) HUETAMO DE NUÑEZ	38) HUETAMO	1) HUETAMO DE NUÑEZ	608	S1	ESCUELA PRIMARIA FELIPE CARRILLO PUERTO, CALLE LEONA VICARIO, NÚMERO 8, COLONIA CENTRO, LOCALIDAD HUETAMO DE NUÑEZ, CÓDIGO POSTAL 61940, HUETAMO, MICHOACÁN, ENTRE LAS CALLES MELCHOR OCAMPO PONIENTE Y CALLE MINA	JUAN DE DIOS AGUIRRE PINEDA	MA HILDA CARDENAS MONDRAGON	ROKY ARZATE ARANA	JOSEFINA AMBRIZ BARRETO	ARTURO AGUIRRE ALBARRAN	PRISCILIANO BARRETO ARREOLA	HERIBERTA CARLOS BENITEZ
11) PATZCUARO	18) HUETAMO DE NUÑEZ	38) HUETAMO	1) HUETAMO DE NUÑEZ	609	B1	ESCUELA PRIMARIA HERMENEGILDO GALEANA, CALLE FRAY JUAN DE ZUMÁRRAGA, SIN NÚMERO, BARRIO EL COCO, LOCALIDAD HUETAMO DE NUÑEZ, CÓDIGO POSTAL 61940, HUETAMO, MICHOACÁN, ENTRE LAS CALLES ATZIMBA Y TZICUIRANCHA	GREGORIO CHAVEZ SANTIBAÑEZ	EUSTORGIO ALCANTAR LUVIANO	NORELY PATRICIA CHAVEZ VILLEGAS	JAIME FLORES GOMEZ	CAMERINO GUERRERO HERNANDEZ	DULCE MARIA FLORES CRUZ	CYNTHYA MARILU GONZALEZ BARRERA
11) PATZCUARO	18) HUETAMO DE NUÑEZ	38) HUETAMO	1) HUETAMO DE NUÑEZ	609	C1	ESCUELA PRIMARIA HERMENEGILDO GALEANA, CALLE FRAY JUAN DE ZUMÁRRAGA, SIN NÚMERO, BARRIO EL COCO, LOCALIDAD HUETAMO DE NUÑEZ, CÓDIGO POSTAL 61940, HUETAMO, MICHOACÁN, ENTRE LAS CALLES ATZIMBA Y TZICUIRANCHA	EFRAIN ACOSTA GALAN	RICARDO ARELLANO VELAZQUEZ	HUMBERTO FLORES GOMEZ	GERARDO GOMEZ GARCIA	PEDRO CRUZ DURAN	MARCOS LOPEZ HERNANDEZ	MA. DEL REFUGIO HERNANDEZ GONZALEZ
11) PATZCUARO	18) HUETAMO DE NUÑEZ	38) HUETAMO	1) HUETAMO DE NUÑEZ	610	B1	EX CASA COMUNAL, CALLE LOMA LARGA, SIN NÚMERO, COLONIA LOMAS DE LAS ROSAS, LOCALIDAD HUETAMO DE NUÑEZ, CÓDIGO POSTAL 61940, HUETAMO, MICHOACÁN, ENTRE LAS CALLES 20 DE NOVIEMBRE Y GIRASOLES	YASELI DIAZ AVILES	OSCAR AVILEZ CRUZ	IVAN GUTIERREZ GARCIA	GUSTAVO LUVIANO BENITEZ	MARIA ROSA HUERTA PATIÑO	GARIBALDI BORJA RUIZ	RUTILA GONZALEZ BARRERA
11) PATZCUARO	18) HUETAMO DE NUÑEZ	38) HUETAMO	1) HUETAMO DE NUÑEZ	610	C1	EX CASA COMUNAL, CALLE LOMA LARGA, SIN NÚMERO, COLONIA LOMAS DE LAS ROSAS, LOCALIDAD HUETAMO DE NUÑEZ, CÓDIGO POSTAL 61940, HUETAMO, MICHOACÁN, ENTRE LAS CALLES 20 DE NOVIEMBRE Y GIRASOLES	HUMBERTO MARTINEZ DURAN	RAFAELA DUARTE PEREZ	OLIVIA HERNANDEZ TORRES	JORGE LUIS BARRERA MENDEZ	ELVIA SUSI LUVIANO MENDEZ	JOHANA CONCEPCION BENITEZ ROJAS	DIOSIELINA GOMEZ XX
11) PATZCUARO	18) HUETAMO DE NUÑEZ	38) HUETAMO	1) HUETAMO DE NUÑEZ	611	B1	CASA DE COLOR BLANCO, CALLE PRIMERO DE MAYO, NÚMERO 12, COLONIA LOS TIGRES, LOCALIDAD HUETAMO DE NUÑEZ, CÓDIGO POSTAL 61940, HUETAMO, MICHOACÁN, ESQUINA CON LA CALLE EMILIANO ZAPATA.	JOSE MANUEL CASTRO CORTEZ	MARIA ABIGAIL GRANADOS REYNA	ANTONIO AYALA GOMEZ	DANIEL MAGAÑA ROMERO	LIDIA MARTINEZ ARZATE	FIDELIA GONZALEZ MADRIGAL	VERONICA LARA CRUZ
11) PATZCUARO	18) HUETAMO DE NUÑEZ	38) HUETAMO	1) HUETAMO DE NUÑEZ	611	C1	CASA DE COLOR BLANCO, CALLE PRIMERO DE MAYO, NÚMERO 12, COLONIA LOS TIGRES, LOCALIDAD HUETAMO DE NUÑEZ, CÓDIGO POSTAL 61940, HUETAMO, MICHOACÁN, ESQUINA CON LA CALLE EMILIANO ZAPATA.	MAGALI ACOSTA GARCIA	JOSEFINA JUAREZ GARCIA	VANESSA DAMIAN OCHOA	ULICES JUAREZ CABRERA	NAOMI DARANI DAMIAN OCHOA	EMMANUEL GUTIERREZ SANTIBAÑEZ	MA. TEODORA CARDENAS ORTEGA
11) PATZCUARO	18) HUETAMO DE NUÑEZ	38) HUETAMO	1) HUETAMO DE NUÑEZ	612	B1	ESCUELA PRIMARIA RAFAEL RAMÍREZ, CALLE LUIS MORA ESQUINA 5 DE MAYO, NÚMERO 3, BARRIO DOLORES, LOCALIDAD HUETAMO DE NUÑEZ, CÓDIGO POSTAL 61940, HUETAMO, MICHOACÁN, ENTRE LAS CALLES LUIS MORA Y LERDO DE TEJADA	YOLANDA ALCARAZ LOPEZ	EDITH MONSERRAT ALONSO MACEDO	MANUELA CONCEPCION CHAVEZ MORA	ROMMEL IVAN AGUIRRE OCHOA	JOSE ROBERTO CRUZ CHAVEZ	LUGARDA ALCARAZ SANCHEZ	MARIA IRENE CAMPOS SOTO
11) PATZCUARO	18) HUETAMO DE NUÑEZ	38) HUETAMO	1) HUETAMO DE NUÑEZ	612	C1	ESCUELA PRIMARIA RAFAEL RAMÍREZ, CALLE LUIS MORA ESQUINA 5 DE MAYO, NÚMERO 3, BARRIO DOLORES, LOCALIDAD HUETAMO DE NUÑEZ, CÓDIGO POSTAL 61940, HUETAMO, MICHOACÁN, ENTRE LAS CALLES LUIS MORA Y LERDO DE TEJADA	MARIA GUADALUPE ALCARAZ MALDONADO	SAID OMAR BONILLA BENITEZ	ALFONSO CONEJO CARRANZA	ROMEO ALTAMIRANO SANTANA	EDNA GUADALUPE ALCARAZ CARDENAS	ALONDRA ARZATE REYES	MARIA ERNESTINA CARDENAS RAMIREZ

Distrito Federal	Distrito Local	Municipio	Localidad	Sección	Casilla	Ubicación	Presidenta/e	Secretaria/o	1er. Escrutador	2do. Escrutador	1er. Suplente	2do. Suplente	3er. Suplente
11) PATZCUARO	18) HUETAMO DE NUÑEZ	38) HUETAMO	1) HUETAMO DE NUÑEZ	613	B1	ESCUELA PRIMARIA LÁZARO CÁRDENAS, AVENIDA MADERO SUR, NÚMERO 58, COLONIA SAN ANTONIO TOMATLÁN, LOCALIDAD HUETAMO DE NUÑEZ, CÓDIGO POSTAL 61940, HUETAMO, MICHOACÁN, ENTRE LAS CALLES RÍO BALSAS Y GENERAL JUAN ÁLVAREZ	ARTURO ACOSTA GARCIA	ARTURO ACOSTA MORA	PABLO ARELLANO LUVIANO	HECTOR CARDENAS AGUIRRE	AURELIANO CARDENAS MORA	MARLENE AGUIRRE AGUIRRE	EMELIA ALCARAZ BETANCOURT
11) PATZCUARO	18) HUETAMO DE NUÑEZ	38) HUETAMO	1) HUETAMO DE NUÑEZ	613	C1	ESCUELA PRIMARIA LÁZARO CÁRDENAS, AVENIDA MADERO SUR, NÚMERO 58, COLONIA SAN ANTONIO TOMATLÁN, LOCALIDAD HUETAMO DE NUÑEZ, CÓDIGO POSTAL 61940, HUETAMO, MICHOACÁN, ENTRE LAS CALLES RÍO BALSAS Y GENERAL JUAN ÁLVAREZ	CARLOS ACOSTA GARCIA	BEARY YURELI CRUZ SOLANO	AIDA ACOSTA GOMEZ	JENNIFER DENISE DIAZ SANCHEZ	MA. DEL ROCIO CONCHA OSORIO	AGUSTIN AGUIRRE CARDENAS	JOSE CADENAS ZARAGOZA
11) PATZCUARO	18) HUETAMO DE NUÑEZ	38) HUETAMO	1) HUETAMO DE NUÑEZ	613	C2	ESCUELA PRIMARIA LÁZARO CÁRDENAS, AVENIDA MADERO SUR, NÚMERO 58, COLONIA SAN ANTONIO TOMATLÁN, LOCALIDAD HUETAMO DE NUÑEZ, CÓDIGO POSTAL 61940, HUETAMO, MICHOACÁN, ENTRE LAS CALLES RÍO BALSAS Y GENERAL JUAN ÁLVAREZ	MARYULI ACOSTA GARCIA	VERONICA ESCUADRA GARCIA	DIANA JAZMIN AGUILERA PACHECO	YURIDIA ARZATE GOMEZ	EUSTOLIA AGUILERA GONZALEZ	LIZANDRO AGUIRRE CARDENAS	JORGE DANIEL CRUZ ROJAS
11) PATZCUARO	18) HUETAMO DE NUÑEZ	38) HUETAMO	1) HUETAMO DE NUÑEZ	613	C3	ESCUELA PRIMARIA LÁZARO CÁRDENAS, AVENIDA MADERO SUR, NÚMERO 58, COLONIA SAN ANTONIO TOMATLÁN, LOCALIDAD HUETAMO DE NUÑEZ, CÓDIGO POSTAL 61940, HUETAMO, MICHOACÁN, ENTRE LAS CALLES RÍO BALSAS Y GENERAL JUAN ÁLVAREZ	NAYELI ACOSTA GARCIA	MANUEL GARCIA AGUIRRE	GABRIEL ARZATE GOMEZ	JOSE LUIS CRUZ CRUZ	DAVID AGUILERA NUÑEZ	XOMARA YUNUNEN AGUIRRE DURAN	CUTBERTO CRUZ SANDOVAL
11) PATZCUARO	18) HUETAMO DE NUÑEZ	38) HUETAMO	1) HUETAMO DE NUÑEZ	614	B1	ESCUELA PRIMARIA EMILIANO ZAPATA, CALZADA DEL PANTEÓN, SIN NÚMERO, COLONIA SANTA CRUZ, LOCALIDAD HUETAMO DE NUÑEZ, CÓDIGO POSTAL 61940, HUETAMO, MICHOACÁN, A 100 METROS DEL PANTEÓN MUNICIPAL	YOLOXOCHILLT ALBARRAN BENITEZ	KEVIN YOEL BALTAZAR GALAN	BLANCA ESTHELA BENITEZ VALLE	MIRIAM ALARCON RODRIGUEZ	CONSTANTINA CASTAÑEDA LOPEZ	ROSA MA. GOMEZ DE LA PAZ	JOSE ISABEL ARANA BUSTOS
11) PATZCUARO	18) HUETAMO DE NUÑEZ	38) HUETAMO	1) HUETAMO DE NUÑEZ	614	C1	ESCUELA PRIMARIA EMILIANO ZAPATA, CALZADA DEL PANTEÓN, SIN NÚMERO, COLONIA SANTA CRUZ, LOCALIDAD HUETAMO DE NUÑEZ, CÓDIGO POSTAL 61940, HUETAMO, MICHOACÁN, A 100 METROS DEL PANTEÓN MUNICIPAL	PAULINO ALVARADO MARTINEZ	JUAN JESUS GOMEZ GUERRERO	CRISTINA BENITEZ HERNANDEZ	ISLIA YUDITH ALVAREZ PINEDA	MARIA GUADALUPE CASTILLO RIVERA	NOHEMI ARIAS JAIMES	J. JESUS BEIZA GARCIA
11) PATZCUARO	18) HUETAMO DE NUÑEZ	38) HUETAMO	1) HUETAMO DE NUÑEZ	614	C2	ESCUELA PRIMARIA EMILIANO ZAPATA, CALZADA DEL PANTEÓN, SIN NÚMERO, COLONIA SANTA CRUZ, LOCALIDAD HUETAMO DE NUÑEZ, CÓDIGO POSTAL 61940, HUETAMO, MICHOACÁN, A 100 METROS DEL PANTEÓN MUNICIPAL	DAVID HUMBERTO AYALA CARRIZALES	JAVIER APARICIO ARZATE	MA. MAGDALENA ADAME VARGAS	MA. ISABEL APARICIO ARZATE	YEIMY DE LA PAZ ORTEGA	MARCELO ANDRADE CAMPOS	MARINA ARAUJO ROBLES
11) PATZCUARO	18) HUETAMO DE NUÑEZ	38) HUETAMO	119) MONTECILLOS	635	B1	ESCUELA PRIMARIA MIGUEL ALEMÁN, CALLE SIN NOMBRE, SIN NÚMERO, LOCALIDAD MONTECILLOS, CÓDIGO POSTAL 61954, HUETAMO, MICHOACÁN, FRENTE A LA TELESECUNDARIA ESTV16 384	ALVARO ATRIAN SOTO	FIDELIA ARANA PEREZ	JOHANA ALVARADO SANCHEZ	YENI YAZMIN ATRIAN SANCHEZ	MARIA ELENA BAUTISTA MARTINEZ	OBDULIA CARRANZA CARRILLO	MA REYNA AGUIRRE ALVEAR
11) PATZCUARO	18) HUETAMO DE NUÑEZ	38) HUETAMO	126) OJO DE AGUA DE URO	643	B1	ESCUELA PRIMARIA VICENTE GUERRERO, CALLE SIN NOMBRE, SIN NÚMERO, LOCALIDAD OJO DE AGUA DE URO, CÓDIGO POSTAL 61957, HUETAMO, MICHOACÁN, A 40 METROS DEL CAMINO PRINCIPAL, SALIDA A LA VUELTA GRANDE	JORGE LUIS AGUIRRE MARTINEZ	EVELIA ALCARAZ DIAZ	IGNACIO APARICIO PANIAGUA	MARTIN DURAN PANIAGUA	ENRIQUE AVILES GOMEZ	IGNACIA DIAZ DIAZ	PASCUAL BARRETO SANCHEZ
11) PATZCUARO	18) HUETAMO DE NUÑEZ	38) HUETAMO	132) LA PAROTA	619	B1	ESCUELA PRIMARIA RURAL FEDERAL FRANCISCO I. MADERO, CALLE SIN NOMBRE, SIN NÚMERO, LOCALIDAD LA PAROTA, CÓDIGO POSTAL 61952, HUETAMO, MICHOACÁN, FRENTE A LA PLAZA PRINCIPAL	ADILENE ARELLANO VERGARA	NAYELI ANGEL HERNANDEZ	JOAQUIN CISNEROS SANCHEZ	FELIX DOMINGUEZ GONZALEZ	JESSICA GOMEZ SANTANA	MYRIAM ARMENTA CANO	MA CONCEPCION GOMEZ XX
11) PATZCUARO	18) HUETAMO DE NUÑEZ	38) HUETAMO	153) PURECHUCHO	622	B1	MINI TIENDA CELESTE, AVENIDA LÁZARO CÁRDENAS, SIN NÚMERO, ESQUINA CON CALLE 8 DE SEPTIEMBRE, LOCALIDAD PURECHUCHO, CÓDIGO POSTAL 61970, HUETAMO, MICHOACÁN, ENTRE LAS CALLES FRANCISCO I. MADERO Y 8 DE SEPTIEMBRE	ZULEYMA HERNANDEZ APARICIO	ADAN GARCIA ENRIQUEZ	ANDRES AGUILAR ROMAN	ALEJANDRA ALBARRAN BALTAZAR	JULIAN JUAREZ REBOLLAR	LEODEGARIO MALDONADO CISNEROS	VICTOR MANUEL ARELLANO PINEDA
11) PATZCUARO	18) HUETAMO DE NUÑEZ	38) HUETAMO	153) PURECHUCHO	622	C1	MINI TIENDA CELESTE, AVENIDA LÁZARO CÁRDENAS, SIN NÚMERO, ESQUINA CON CALLE 8 DE SEPTIEMBRE, LOCALIDAD PURECHUCHO, CÓDIGO POSTAL 61970, HUETAMO, MICHOACÁN, ENTRE LAS CALLES FRANCISCO I. MADERO Y 8 DE SEPTIEMBRE	LETICIA AVELLANEDA SIERRA	MANUEL GARCIA FLORES	CASTO AGUIRRE HERNANDEZ	JORGE ALBERTO ARELLANO GERVAICIO	JOSE MANUEL GONZALEZ SIERRA	EMILIA GUTIERREZ FLORES	MARIA NAIDELYN GARCIA GONZALEZ
11) PATZCUARO	18) HUETAMO DE NUÑEZ	38) HUETAMO	153) PURECHUCHO	623	B1	JEFATURA DE TENENCIA, CALLE LÁZARO CÁRDENAS, SIN NÚMERO, LOCALIDAD PURECHUCHO, CÓDIGO POSTAL 61970, HUETAMO, MICHOACÁN, A UN COSTADO DE LA CLÍNICA SECTOR SALUD	HERMINIA AGUILAR BLAS	MONSERRAT GARCIA CABRERA	DULCE MARIA AGUIRRE MARTINEZ	J. CRUZ AGUIRRE BALTAZAR	ALMA DEYANIRA GONZALEZ MONDRAGON	MARIA APOLONIA CAMPOS CASTREJON	LEODEGARIO LUVIANO MORENO
11) PATZCUARO	18) HUETAMO DE NUÑEZ	38) HUETAMO	153) PURECHUCHO	623	C1	JEFATURA DE TENENCIA, CALLE LÁZARO CÁRDENAS, SIN NÚMERO, LOCALIDAD PURECHUCHO, CÓDIGO POSTAL 61970, HUETAMO, MICHOACÁN, A UN COSTADO DE LA CLÍNICA SECTOR SALUD	JESUS HERNANDEZ GONZALEZ	MITZI NATALY AGUILAR NUÑEZ	MARIA GUADALUPE AGUIRRE MALDONADO	MARICRUZ AGUIRRE ENRIQUEZ	RAMIRO ALVARADO CARRANZA	PATRICIA HERNANDEZ LOPEZ	NICOLAS ARZATE SAUCEDO
11) PATZCUARO	18) HUETAMO DE NUÑEZ	38) HUETAMO	155) QUENCHENDIO	616	B1	ESCUELA PRIMARIA IGNACIO ZARAGOZA, CALLE SIN NOMBRE, SIN NÚMERO, LOCALIDAD QUENCHENDIO, CÓDIGO POSTAL 61947, HUETAMO, MICHOACÁN, A 300 METROS DE LA CARRETERA DE HUETAMO CIUDAD ALTAMIRANO	JUAN FERNANDO AGUIRRE ROSALES	EDITH MORENO LIERA	PACIANO DE LA SANCHA HUERTA	MARIA CRISTINA PATIÑO LOPEZ	CATALINA REYES CARDENAS	TOMAS AGUIRRE PINEDA	MARCOS BETANCOURT SAUCEDO

Distrito Federal	Distrito Local	Municipio	Localidad	Sección	Casilla	Ubicación	Presidenta/e	Secretaria/o	1er. Escrutador	2do. Escrutador	1er. Suplente	2do. Suplente	3er. Suplente
11) PATZCUARO	18) HUETAMO DE NUÑEZ	38) HUETAMO	157) LA QUETZERIA	640	B1	ESCUELA PRIMARIA EMILIANO ZAPATA, CALLE SIN NOMBRE, SIN NÚMERO, LOCALIDAD LA QUETZERÍA, CÓDIGO POSTAL 61960, HUETAMO, MICHOACÁN, FRENTE AL JARDÍN DE NIÑOS JAIME NUNO	GUADALUPE GARCIA ZARAGOZA	MARTIN DIAZ SANDOVAL	LIZ ADRIANA PICAZO RODRIGUEZ	FILOMENA CASTILLO GATICA	SOCORRO MONDRAGON ZARCO	GREGORIO NUÑEZ PEÑALOZA	FRANCISCO JAVIER PEÑALOZA DUARTE
11) PATZCUARO	18) HUETAMO DE NUÑEZ	38) HUETAMO	168) EL ROSARIO	631	B1	ESCUELA PRIMARIA BENITO JUÁREZ, CALLE SIN NOMBRE, SIN NÚMERO, LOCALIDAD EL ROSARIO, CÓDIGO POSTAL 61970, HUETAMO, MICHOACÁN, A 150 METROS DEL TRAMO CARRETERO HUETAMO TZIRITZICUARO	RANFERI ALBARRAN MUÑOZ	GILBERTO ARZATE MEDRANO	KARINA YESEÑA AGUIRRE ARELLANO	ARACELI CORTES URIETA	CLEMENCIA CORNEJO ALVEAR	ENELEBITH GOMEZ VAZQUEZ	ANA YELY ASCENCIO URIETA
11) PATZCUARO	18) HUETAMO DE NUÑEZ	38) HUETAMO	171) SANTA MARIA	644	B1	ESCUELA PRIMARIA MELCHOR OCAMPO, CALLE SIN NOMBRE, SIN NÚMERO, LOCALIDAD SANTA MARÍA, CÓDIGO POSTAL 61958, HUETAMO, MICHOACÁN, A 30 METROS DE LA CLÍNICA RURAL DE LA LOCALIDAD	HAYDEE BARRERA SANTACRUZ	PEDRO BARRERA RUIZ	RUBI ALCARAZ SANCHEZ	ALBERTO ALCARAZ SANCHEZ	CATALINA ALCARAZ SANCHEZ	PAULINA ACOSTA MELCHOR	J. SANTOS BARRERA PEÑALOZA
11) PATZCUARO	18) HUETAMO DE NUÑEZ	38) HUETAMO	173) SAN CHIQUEO	618	B1	TELESECUNDARIA 20 DE NOVIEMBRE ESTV16 752, CALLE SIN NOMBRE, SIN NÚMERO, LOCALIDAD SAN CHIQUEO, CÓDIGO POSTAL 61959, HUETAMO, MICHOACÁN, A UN COSTADO DE LA PRIMARIA EMILIANO ZAPATA	YENI ARELI GAONA HERNANDEZ	ROSEMBERG GAONA HERNANDEZ	AZUCENA GOMEZ PEREZ	MARIA FRANCISCA ARIAS CRUZ	BOLIVAR AMBRIZ GONZALEZ	ROSAMBER GAONA AMBRIZ	ALICIA GARCIA SANTANA
11) PATZCUARO	18) HUETAMO DE NUÑEZ	38) HUETAMO	179) SAN IGNACIO	638	B1	ESCUELA PRIMARIA GABRIELA MISTRAL, CALLE SIN NOMBRE, SIN NÚMERO, LOCALIDAD SAN IGNACIO, CÓDIGO POSTAL 61979, HUETAMO, MICHOACÁN, FRENTE A LA ESCUELA TELESECUNDARIA ESTV16 531	MARIA GUADALUPE GALLEGOS LOPEZ	ANA KELY LAUREL ABRAJAN	CAROLINA ROMAN DUARTE	PETRA HERNANDEZ GARCIA	SONIA SANCHEZ XX	JOSE ROCHA MANRIQUEZ	FIDEL MERLAN SORIA
11) PATZCUARO	18) HUETAMO DE NUÑEZ	38) HUETAMO	18) SAN NICOLAS ARROYO HONDO	625	B1	ESCUELA PRIMARIA IGNACIO ZARAGOZA, CALLE SIN NOMBRE, SIN NÚMERO, LOCALIDAD SAN CHIQUEO, CÓDIGO POSTAL 61970, HUETAMO, MICHOACÁN, A 50 METROS DEL CAMINO PRINCIPAL, SALIDA A ZACUALPAN	MIGUEL ANGEL HERNANDEZ CALVILLO	ANDREA LIZBETH AGUIRRE MOJICA	ESTRELLA GOMEZ GUERRA	NICOLAS AGUIRRE ARELLANO	RAYMUNDA GARCIA OCHOA	AGUSTIN CORNEJO CARLOS	MARIA CARRILLO AGUIRRE
11) PATZCUARO	18) HUETAMO DE NUÑEZ	38) HUETAMO	188) SAN JERONIMO	632	B1	JEFATURA DE TENENCIA, CALLE RÍO LERMA, SIN NÚMERO, LOCALIDAD SAN JERÓNIMO, CÓDIGO POSTAL 61963, HUETAMO, MICHOACÁN, FRENTE A LA PLAZA PRINCIPAL	ALONDRA DUARTE VALLE	ROGELIO GAYTAN CARDENAS	ENEDELIA HERRERA TOLEDO	ISRAEL ARZATE HERRERA	MARIA DUARTE DUARTE	ARGELIO GARCIA ARANA	FERNANDO MARTINEZ SAUCEDO
11) PATZCUARO	18) HUETAMO DE NUÑEZ	38) HUETAMO	188) SAN JERONIMO	632	C1	JEFATURA DE TENENCIA, CALLE RÍO LERMA, SIN NÚMERO, LOCALIDAD SAN JERÓNIMO, CÓDIGO POSTAL 61963, HUETAMO, MICHOACÁN, FRENTE A LA PLAZA PRINCIPAL	JUAN RICARDO ARZATE RUEDA	RAFAEL ARZATE TORRES	MA. GUADALUPE LOPEZ MALDONADO	HERLINDA ARZATE MELCHOR	J. JESUS ARZATE LOZANO	BEATRIZ JIMENEZ ORTEGA	INDALIA GAYTAN TOLEDO
11) PATZCUARO	18) HUETAMO DE NUÑEZ	38) HUETAMO	19) BAZTAN DEL COBRE	642	B1	ESCUELA PRIMARIA JOSÉ MARÍA MORELOS, CALLE SIN NOMBRE, SIN NÚMERO, LOCALIDAD BAZTÁN DEL COBRE, CÓDIGO POSTAL 61957, HUETAMO, MICHOACÁN, A 40 METROS DEL RÍO CARÁCUARO	JESUS ANTONIO CAZARES GAMIÑO	ALEJANDRO DIAZ GARCIA	MADAI GARCIA LOPEZ	NANCY ARACELI DELGADO MENDOZA	BRICIA HERNANDEZ GONZALEZ	PAULA HERNANDEZ CRUZ	RAMIRO DIAZ GARCIA
11) PATZCUARO	18) HUETAMO DE NUÑEZ	38) HUETAMO	190) SANTIAGO CONGURIPO	633	B1	JARDÍN DE NIÑOS JOSÉ VASCONCELOS, CALLE SIN NOMBRE, SIN NÚMERO, LOCALIDAD SANTIAGO CONGURIPO, CÓDIGO POSTAL 61952, HUETAMO, MICHOACÁN, A 200 METROS DEL EMBARCADERO DEL RÍO BALSAS	LEYDI AGUIRRE SANCHEZ	ABIGAIL ALMAZAN NAMBO	ADANELI ORTEGA TAMAYO	JUAN DANIEL ALONSO CASTILLO	ADELINA AGUIRRE CARLON	KAREN JASMIN AGUILAR NUÑEZ	J JESUS CASTILLO TAMAYO
11) PATZCUARO	18) HUETAMO DE NUÑEZ	38) HUETAMO	190) SANTIAGO CONGURIPO	633	C1	JARDÍN DE NIÑOS JOSÉ VASCONCELOS, CALLE SIN NOMBRE, SIN NÚMERO, LOCALIDAD SANTIAGO CONGURIPO, CÓDIGO POSTAL 61952, HUETAMO, MICHOACÁN, A 200 METROS DEL EMBARCADERO DEL RÍO BALSAS	ABDIEL BARRERA ORTIZ	JESUS ALBERTO NUÑEZ ANTUNEZ	JUDITH ALMAZAN NAMBO	MARIA DEL SAGRARIO CASTILLO TINOCO	WALTERIO GUERRERO NUÑEZ	JESUS SALVADOR CARDONA SIERRA	BENJAMIN NUÑEZ AGUIRRE
11) PATZCUARO	18) HUETAMO DE NUÑEZ	38) HUETAMO	195) EL TERRERO DE LOS DIAZ	645	B1	ESCUELA PRIMARIA EMILIANO ZAPATA, CALLE SIN NOMBRE, SIN NÚMERO, LOCALIDAD EL TERRERO DE LOS DÍAZ, CÓDIGO POSTAL 61940, HUETAMO, MICHOACÁN, A 150 METROS DE LA CARRETERA HUETAMO SANTA MARIA	CELSA LIZETH AREYANO OREGON	CECILIA ARREOLA CRUZ	OTONIEL CAMPOS ZACARIAS	MARBELLA GARCIA VILLANUEVA	ISIDRO LOPEZ MANRIQUEZ	MARCO ANTONIO MADRIGAL GOMEZ	ESTELA ARREOLA CRUZ
11) PATZCUARO	18) HUETAMO DE NUÑEZ	38) HUETAMO	202) LAS TRINCHERAS	646	B1	ESCUELA PRIMARIA BENITO JUÁREZ, CALLE SIN NOMBRE, SIN NÚMERO, LOCALIDAD LAS TRINCHERAS, CÓDIGO POSTAL 61942, HUETAMO, MICHOACÁN, A 50 METROS DE LA CARRETERA HUETAMO TIQUICHEO	SALOME DAVALOS MORENO	BERENICE ALVAREZ CARLON	PALOMA GOMEZ ROSALES	MA. GUADALUPE MEDINA LOPEZ	JOSE DAVALOS HERNANDEZ	MARIA AZUCENA MORENO LOPEZ	JOSEFINA DE LA TORRE VILLANUEVA
11) PATZCUARO	18) HUETAMO DE NUÑEZ	38) HUETAMO	210) TURITZIO	629	B1	ESCUELA PRIMARIA FRANCISCO I. MADERO, CALLE JUSTO SIERRA, SIN NÚMERO, LOCALIDAD TURITZIO, CÓDIGO POSTAL 61971, HUETAMO, MICHOACÁN, ENTRE LAS CALLES PROFESOR CARLOS ACOSTA MORA Y BENITO JUÁREZ	DIANA LAURA CASTILLO ZEPEDA	CALIXTO DUQUE CHAVEZ	MARIA AZUCENA ARANZA ROMAN	EULALIO BORJA MERLAN	SERGIO ALVARADO ORTEGA	ARMANDO ALVARADO RIOS	EVARISTO BENITEZ AGUIRRE
11) PATZCUARO	18) HUETAMO DE NUÑEZ	38) HUETAMO	216) ZACANGUIRETE	617	B1	ESCUELA PRIMARIA BENITO JUÁREZ, CALLE SIN NOMBRE, SIN NÚMERO, LOCALIDAD ZACANGUIRETE, CÓDIGO POSTAL 61947, HUETAMO, MICHOACÁN, A 200 METROS DEL CAMINO PRINCIPAL SALIDA A LA TAMACUA	ABRAHAM AGUIRRE FLORES	JOSE IVAN AGUIRRE FLORES	MARITZA LIZETT AGUIRRE ROMERO	SANTIAGO AGUIRRE SANCHEZ	FRANCISCO ALBITER OROZCO	JOSE AGUIRRE GARCIA	HORTENCIA FLORES MEZA
11) PATZCUARO	18) HUETAMO DE NUÑEZ	38) HUETAMO	221) TZIRITZICUARO	634	B1	ESCUELA PRIMARIA BENITO JUÁREZ, CALLE SIN NOMBRE, SIN NÚMERO, LOCALIDAD TZIRITZICUARO, CÓDIGO POSTAL 61972, HUETAMO, MICHOACÁN, A 200 METROS DEL TRAMO CARRETERO HUETAMO TZIRITZICUARO	FATIMA ASCENCIO JAIMES	ANDREA ARELLANO ESPINAL	RUTILO ASCENCIO CASTAÑEDA	JESUS ARELLANO ALVIAR	LAZARO ARELLANO MEDRANO	DAENA ARELLANO BETANCOURT	MIGUEL ASCENCIO CHAVEZ
11) PATZCUARO	18) HUETAMO DE NUÑEZ	38) HUETAMO	221) TZIRITZICUARO	634	C1	ESCUELA PRIMARIA BENITO JUÁREZ, CALLE SIN NOMBRE, SIN NÚMERO, LOCALIDAD TZIRITZICUARO, CÓDIGO POSTAL 61972, HUETAMO, MICHOACÁN, A 200 METROS DEL TRAMO CARRETERO HUETAMO TZIRITZICUARO	MIGUEL ANGEL AGUIRRE ARELLANO	ANA ARELLANO HERNANDEZ	JOSE MARIA AGUIRRE SANCHEZ	MARIA CANDELARIA ARELLANO ALVIAR	NATIVIDAD ASCENCIO MEJIA	ALBERTO ARELLANO CHAVEZ	NOE ASCENCIO CHAVEZ



Distrito Federal	Distrito Local	Municipio	Localidad	Sección	Casilla	Ubicación	Presidenta/e	Secretaria/o	1er. Escrutador	2do. Escrutador	1er. Suplente	2do. Suplente	3er. Suplente
11) PATZCUARO	18) HUETAMO DE NUÑEZ	38) HUETAMO	269) ATZIMBARO	641	B1	ESCUELA PRIMARIA BENITO JUÁREZ, CALLE SIN NOMBRE, SIN NÚMERO, LOCALIDAD ATZIMBARO, CÓDIGO POSTAL 61940, HUETAMO, MICHOACÁN, A 20 METROS FRENTE A LA CLÍNICA SECTOR SALUD	YESENIA HERNANDEZ GALINDO	VICENTE BELTRAN CARRANZA	CARLOS DANIEL HERNANDEZ SANDOVAL	BRENDA ITZEL ARROYO RAMIREZ	PATRICIA PICAZO ESPINO	JOSE JAIMEZ PICAZO	URIEL FLORES CAMACHO
11) PATZCUARO	18) HUETAMO DE NUÑEZ	38) HUETAMO	311) EL RODEO	636	B1	ESCUELA PRIMARIA JUSTO SIERRA, CALLE SIN NOMBRE, SIN NÚMERO, LOCALIDAD EL RODEO, CÓDIGO POSTAL 61940, HUETAMO, MICHOACÁN, SALIDA A LA LOCALIDAD SANTA GERTRUDIS	RITA CAMACHO RANGEL	JOSE IBARRA NUÑEZ	ANGEL CRUZ DUARTE	VERONICA ESPINOZA SALGADO	REOBELISA DELGADO ZARCO	ROSA MA. ATRIAN ROCHA	HILDA CRUZ GARCIA
11) PATZCUARO	18) HUETAMO DE NUÑEZ	38) HUETAMO	341) LA QUIRINGUCUA	637	B1	ESCUELA PRIMARIA BENITO JUÁREZ, CALLE SIN NOMBRE, SIN NÚMERO, LOCALIDAD LA QUIRINGUCUA, CÓDIGO POSTAL 61940, HUETAMO, MICHOACÁN, A 50 METROS DEL CAMINO PRINCIPAL, SALIDA A MESA DE TOTOTLÁN	LIZBETH DUARTE SANCHEZ	SELENE GARCIA CARRANZA	JAVIER ESPINOZA SANCHEZ	DOMINGA GARCIA VILLAFUERTE	RAYMUNDO GARCIA CRUZ	TERESA BARRETO GARCIA	BARTOLO DURAN BARRETO
11) PATZCUARO	18) HUETAMO DE NUÑEZ	38) HUETAMO	5) LAS ANONAS (LAS ANONAS DE LOS JAIMES)	615	B1	ESCUELA PRIMARIA RURAL FEDERAL JOSEFA ORTIZ DE DOMÍNGUEZ, CALLE SIN NOMBRE, SIN NÚMERO, LOCALIDAD LAS ANONAS, CÓDIGO POSTAL 61959, HUETAMO, MICHOACÁN, A 50 METROS DEL CONAFE	EDITH GÓMEZ DELGADO	JUAN MANUEL HERNANDEZ CORTES	HERLINDA CORTES MACEDO	JOSEFINA PINEDA DIAZ	REGULA ALCARAZ VARGAS	JOSE CARDENAS SANTACRUZ	J JESUS MACEDO ALVARADO
11) PATZCUARO	18) HUETAMO DE NUÑEZ	38) HUETAMO	53) COMBURINDIO	628	B1	ESCUELA PRIMARIA JOSÉ MARÍA MORELOS, CALLE SIN NOMBRE, SIN NÚMERO, LOCALIDAD COMBURINDIO, CÓDIGO POSTAL 61975, HUETAMO, MICHOACÁN, A 100 METROS DE LA PLAZA PRINCIPAL	DIEGO AGUIRRE JIMENEZ	NAHUM AGUIRRE BALTAZAR	VLADIMIR ARANA URAPO	ADELA AGUIRRE GONZALEZ	ROSA ARANA ARANA	GLORIBEL ARANA ARZATE	MARIA AZUCENA ARANA HERNANDEZ
11) PATZCUARO	18) HUETAMO DE NUÑEZ	38) HUETAMO	53) COMBURINDIO	628	C1	ESCUELA PRIMARIA JOSÉ MARÍA MORELOS, CALLE SIN NOMBRE, SIN NÚMERO, LOCALIDAD COMBURINDIO, CÓDIGO POSTAL 61975, HUETAMO, MICHOACÁN, A 100 METROS DE LA PLAZA PRINCIPAL	JAIR AGUIRRE LOPEZ	ADRIAN ALVARADO ARANA	FERNANDO AGUIRRE CORTEZ	FREDY ROGELIO ALVARADO ASCENCIO	UBALDO ARANA ARANA	RAUL ARANA GARCIA	MIGUEL ANGEL ARANA URAPO
11) PATZCUARO	18) HUETAMO DE NUÑEZ	38) HUETAMO	65) LOS CUACHALALATES	624	B1	ESCUELA PRIMARIA EMILIANO ZAPATA, CALLE SIN NOMBRE, SIN NÚMERO, LOCALIDAD LOS CUACHALALATES, CÓDIGO POSTAL 61973, HUETAMO, MICHOACÁN, A 100 METROS DEL CAMINO PRINCIPAL, SALIDA A LA LOCALIDAD ARROYO DE CARAMICUAS	MORELIA AVILA GOMEZ	ZARAY AVILA GOMEZ	LUCERITO CARDENAS RENTERIA	MA. DE LOS ANGELES AGUIRRE VILLANUEVA	PEDRO ARELLANO PINEDA	J. SIMON BALTAZAR AGUIRRE	ANGELA BENITEZ RAMIREZ
11) PATZCUARO	18) HUETAMO DE NUÑEZ	38) HUETAMO	73) CHARACUARO	630	B1	ESCUELA PRIMARIA NIÑOS HÉROES DE CHAPULTEPEC, CALLE SIN NOMBRE, SIN NÚMERO, LOCALIDAD CHARÁCUARO, CÓDIGO POSTAL 61971, HUETAMO, MICHOACÁN, A 110 METROS DEL JARDÍN DE NIÑOS FRANCISCO GABILONDO SOLER	JUAN MISAEL ARELLANO GOMEZ	RANGEL AGUIRRE SAUCEDO	ANAHI ARELLANO CORNEJO	MIKIH ALBERTO ARELLANO ARELLANO	DEYSIBED ARZATE GOMEZ	ERNESTO ARZATE PINEDA	GLORIA ARZATE SANCHEZ
11) PATZCUARO	18) HUETAMO DE NUÑEZ	38) HUETAMO	75) LA ESTANCIA	626	B1	ESCUELA PRIMARIA LÁZARO CÁRDENAS, CALLE SIN NOMBRE, SIN NÚMERO, LOCALIDAD LA ESTANCIA, CÓDIGO POSTAL 61940, HUETAMO, MICHOACÁN, FRENTE DE LAS INSTALACIONES DEPORTIVAS DEL CAMPO DE FÚTBOL	MARIA GUADALUPE LOZANO JIMENEZ	ANTONIA GARCIA RUIZ	SILVIANO LOZANO NUÑEZ	HILDA PEÑALOZA BELTRAN	CRUZ ORTEGA TAMAYO	J. SOCORRO JIMENEZ NAVA	MANUEL AGUIRRE SANCHEZ
11) PATZCUARO	18) HUETAMO DE NUÑEZ	38) HUETAMO	87) EL GUSANO	627	B1	JARDIN DE NIÑOS EL GUSANO DE SANTIAGO, CALLE SIN NOMBRE, SIN NÚMERO, LOCALIDAD EL GUSANO, CÓDIGO POSTAL 61950, HUETAMO, MICHOACÁN, SOBRE LA CARRETERA A NUEVO RODEO	JONATHAN ARANA MENDEZ	VANESA MENDEZ ROMERO	JOSE ANTONIO GUTIERREZ VALENCIA	JUAN ALBERTO ORTEGA GÓMEZ	PAULA ARANA PEREZ	JOSEFINA GOMEZ CASTRO	JERONIMO MIRANDA ORTEGA
11) PATZCUARO	18) HUETAMO DE NUÑEZ	38) HUETAMO	87) EL GUSANO	627	C1	JARDIN DE NIÑOS EL GUSANO DE SANTIAGO, CALLE SIN NOMBRE, SIN NÚMERO, LOCALIDAD EL GUSANO, CÓDIGO POSTAL 61950, HUETAMO, MICHOACÁN, SOBRE LA CARRETERA A NUEVO RODEO	VIVIANA AGUIRRE GARCIA	ROSA NELY ARANA MENDEZ	RONALDO MENDEZ ROMERO	EUGENIA PINEDA SIERRA	TOMASA ARELLANO PINEDA	GLORIA DIAZ SANCHEZ	SANDRA MAGADAN PINEDA
11) PATZCUARO	18) HUETAMO DE NUÑEZ	38) HUETAMO	97) IRAMUCO	621	B1	ESCUELA PRIMARIA NIÑOS HÉROES, CALLE SIN NOMBRE, SIN NÚMERO, LOCALIDAD IRÁMUCO, CÓDIGO POSTAL 61940, FRENTE DE LA TIENDA LICONSA	GABRIELA GARCIA RAMIREZ	GABRIELA AVELLANEDA PONCE	ENEDELIA IBARRA ARZATE	ALBERTO DUARTE CARRANZA	ALBERTO IBARRA DUARTE	MARIA AGUILERA PINEDA	ISIDORO IBARRA VILLA
11) PATZCUARO	15) PATZCUARO	39) HUIRAMBA	1) HUIRAMBA	647	B1	AUDITORIO MUNICIPAL, AUTOPISTA PÁTZCUARO MORELIA, SIN NÚMERO, LOCALIDAD HUIRAMBA, CÓDIGO POSTAL 61640, HUIRAMBA, MICHOACÁN, AL BORDE DE LA AUTOPISTA PÁTZCUARO MORELIA	DIANA DIAKIRY BARRERA RANGEL	ADRIANA GUADALUPE DOMINGUEZ RAMIREZ	LUIS ALBERTO CERDA CHAVEZ	MARIBEL FLORES SAUCEDO	MARCOS CASTREJON MONDRAGON	MARIA ANGELICA GOMEZ CERNA	MA. DEL CARMEN FUENTES MARTINEZ
11) PATZCUARO	15) PATZCUARO	39) HUIRAMBA	1) HUIRAMBA	647	C1	AUDITORIO MUNICIPAL, AUTOPISTA PÁTZCUARO MORELIA, SIN NÚMERO, LOCALIDAD HUIRAMBA, CÓDIGO POSTAL 61640, HUIRAMBA, MICHOACÁN, AL BORDE DE LA AUTOPISTA PÁTZCUARO MORELIA	CESAR CERNA VILLA	JUAN CARLOS ESPINOZA RAMIREZ	MAYTE ESMERALDA CERNA VILLAGOMEZ	JOSE CARMEN FUERTE NAMBO	EDIT SIOMARA CHAVEZ CRUZ	AGUSTIN BARRERA AGUIRRE	JOSE GÁLDINO GOMEZ VILLASEÑOR
11) PATZCUARO	15) PATZCUARO	39) HUIRAMBA	1) HUIRAMBA	647	C2	AUDITORIO MUNICIPAL, AUTOPISTA PÁTZCUARO MORELIA, SIN NÚMERO, LOCALIDAD HUIRAMBA, CÓDIGO POSTAL 61640, HUIRAMBA, MICHOACÁN, AL BORDE DE LA AUTOPISTA PÁTZCUARO MORELIA	OMAR CHAVEZ ROJAS	SOILA ADRIANA GARCIA MONTAÑEZ	ANDREA CHAVEZ CASTREJON	YADIRA GARCIA GONZALEZ	GABRIELA CRUZ GARCIA	AARON OBED CERNA MONDRAGON	NORMA LETICIA ALONSO BARRAGAN
11) PATZCUARO	15) PATZCUARO	39) HUIRAMBA	1) HUIRAMBA	647	C3	AUDITORIO MUNICIPAL, AUTOPISTA PÁTZCUARO MORELIA, SIN NÚMERO, LOCALIDAD HUIRAMBA, CÓDIGO POSTAL 61640, HUIRAMBA, MICHOACÁN, AL BORDE DE LA AUTOPISTA PÁTZCUARO MORELIA	MARIA TRINIDAD DIAZ ZAVALA	MARCO ANTONIO GARCIA PIÑON	LUIS CHAVEZ REYES	YULIANA BARRERA SEGURA	MARIA DE LOS ANGELES GARCIA SALINAS	INES CRUZ CARMONA ZAMORANO	MA. GLORIA ALEJANDRE RAMIREZ
11) PATZCUARO	15) PATZCUARO	39) HUIRAMBA	13) EL SOBRADO	650	E1	ESCUELA PRIMARIA MAESTRO MEXICANO, CALLE SIN NOMBRE, SIN NÚMERO, SIN COLONIA, LOCALIDAD EL SOBRADO, CÓDIGO POSTAL 61647, HUIRAMBA, MICHOACÁN, A UN COSTADO DE LA CANCHA DE USOS MÚLTIPLES	ALBINO DOMINGUEZ DOMINGUEZ	LORENA BARRERA CAMPUZANO	BALTAZAR DOMINGUEZ AGUIRRE	ELITANIA DOMINGUEZ DOMINGUEZ	JOSE LUIS DOMINGUEZ DOMINGUEZ	ANA MARIA CARDONA TALAVERA	J. YSMAEL DOMINGUEZ AGUIRRE
11) PATZCUARO	15) PATZCUARO	39) HUIRAMBA	13) EL SOBRADO	650	E1C1	ESCUELA PRIMARIA MAESTRO MEXICANO, CALLE SIN NOMBRE, SIN NÚMERO, SIN COLONIA, LOCALIDAD EL SOBRADO, CÓDIGO POSTAL 61647, HUIRAMBA, MICHOACÁN, A UN COSTADO DE LA CANCHA DE USOS MÚLTIPLES	MARIA DE LA LUZ BARRERA GARCIA	JORGE ANTONIO DOMINGUEZ ALVA	MA. SOCORRO DOMINGUEZ AGUIRRE	GUILLERMINA DOMINGUEZ DOMINGUEZ	CARMEN AGUILAR CARDENAS	MOISES DOMINGUEZ DOMINGUEZ	JESUS DOMINGUEZ DOMINGUEZ

Distrito Federal	Distrito Local	Municipio	Localidad	Sección	Casilla	Ubicación	Presidenta/e	Secretaria/o	1er. Escrutador	2do. Escrutador	1er. Suplente	2do. Suplente	3er. Suplente
11) PATZCUARO	15) PATZCUARO	39) HUIRAMBA	14) LAS TABLAS	650	E2	ESCUELA PRIMARIA JOSEFA ORTIZ DE DOMÍNGUEZ, CALLE SIN NOMBRE, SIN NÚMERO, SIN COLONIA, LOCALIDAD LAS TABLAS, CÓDIGO POSTAL 61644, HUIRAMBA, MICHOACÁN, A UN COSTADO DEL CENTRO DE SALUD	MIREYA GUADALUPE CALIZ GARCIA	ISMAEL CASTRO GARCIA	ROSALBA ESCAMILLA DOMINGUEZ	REYNALDO AGUILAR AYALA	EMILIANO AGUILAR REYES	ARACELI ALVA AYALA	JOSÉ AYALA GOMEZ
11) PATZCUARO	15) PATZCUARO	39) HUIRAMBA	16) TUPATARO	649	B1	ESCUELA PRIMARIA EMILIANO ZAPATA, CALLE SIN NOMBRE, SIN NÚMERO, LOCALIDAD TUPÁTARO, CÓDIGO POSTAL 61641, HUIRAMBA, MICHOACÁN, A DOS CUADRAS DE LA PLAZA PRINCIPAL	SHALY IAMAR CUSTODIO VELAZQUEZ	GABRIELA ALONZO NAMBO	MARIA GUADALUPE GUTIERREZ VELAZQUEZ	MARIA PAULINA CRUZ CRUZ	GLORIA VIVIANA HEREDIA GARCIA	MARIA LETICIA ACOSTA GARCIA	FILIBERTO CAMPOS GRANADOS
11) PATZCUARO	15) PATZCUARO	39) HUIRAMBA	2) EL CARMEN	648	B1	JARDÍN DE NIÑOS JUAN ÁLVAREZ, CALLE SIN NOMBRE, SIN NÚMERO, LOCALIDAD EL CARMEN, CÓDIGO POSTAL 61640, HUIRAMBA, MICHOACÁN, A ESPALDAS DE LA IGLESIA PRINCIPAL	OSWALDO JAVIER ACOSTA RAMIREZ	JOSE MANUEL MANCILLA PALACIOS	JAQUELIN AGUIRRE NAMBO	GABINO DOMINGUEZ GARCIA	MARIA DEL CARMEN CORIA MEJIA	JUANA AGUIRRE GRANADOS	VALENTIN AMAYA FARFAN
11) PATZCUARO	15) PATZCUARO	39) HUIRAMBA	2) EL CARMEN	648	C1	JARDÍN DE NIÑOS JUAN ÁLVAREZ, CALLE SIN NOMBRE, SIN NÚMERO, LOCALIDAD EL CARMEN, CÓDIGO POSTAL 61640, HUIRAMBA, MICHOACÁN, A ESPALDAS DE LA IGLESIA PRINCIPAL	JIMENA GUADALUPE CRUZ GARCIA	JESSICA AGUIRRE NAMBO	GONZALO JESUS CRUZ GARCIA	CELENE FARIAS AMEZCUA	CRISTOPHER MONTAÑO LOPEZ	ADAN MARTINEZ REYES	JOSE GRANADOS VELAZQUEZ
11) PATZCUARO	15) PATZCUARO	39) HUIRAMBA	6) EL PEDREGAL	650	B1	ESCUELA PRIMARIA VICENTE GUERRERO, CALLE SIN NOMBRE, SIN NÚMERO, LOCALIDAD EL PEDREGAL, CÓDIGO POSTAL 61647, HUIRAMBA, MICHOACÁN, A 250 METROS DE LA PLAZA PRINCIPAL	MARIA LETICIA FUERTE DOMINGUEZ	CRYSTAL KARINA ACOSTA RAMIREZ	HERIBERTO DOMINGUEZ LOPEZ	JESUS ANCELMO DOMINGUEZ JUAREZ	ANA ROSA GRANADOS FUERTE	SEBASTIANA FUERTE ESCAMILLA	BENITO DOMINGUEZ DOMINGUEZ
11) PATZCUARO	15) PATZCUARO	39) HUIRAMBA	6) EL PEDREGAL	650	C1	ESCUELA PRIMARIA VICENTE GUERRERO, CALLE SIN NOMBRE, SIN NÚMERO, LOCALIDAD EL PEDREGAL, CÓDIGO POSTAL 61647, HUIRAMBA, MICHOACÁN, A 250 METROS DE LA PLAZA PRINCIPAL	ADRIANA ARIZBETH ESCAMILLA DOMINGUEZ	MARIA ESMERALDA DOMINGUEZ HEREDIA	MARIA GUADALUPE AYALA DOMINGUEZ	JAIME ESCAMILLA DOMINGUEZ	CARLOS ADRIAN DOMINGUEZ FUERTE	ANA MONICA DOMINGUEZ RANGEL	ESTELA FUERTE PIÑON
11) PATZCUARO	15) PATZCUARO	49) LAGUNILLAS	1) LAGUNILLAS	802	B1	ESCUELA PRIMARIA JOSÉ MA. MORELOS, CALLE NICOLÁS BRAVO, NÚMERO 50, COLONIA CENTRO, LOCALIDAD LAGUNILLAS, CÓDIGO POSTAL 58450, LAGUNILLAS, MICHOACÁN, A UNA CUADRA DE LA AUTOPISTA PATZCUARO MORELIA	CINTHIA IBET AVILA DOMINGUEZ	PAOLA CHAVEZ DOMINGUEZ	MA. ANA AMELIA DOMINGUEZ MEZA	ROSA MARIA DE JESUS CERNA SOLORZANO	RICARDO DOMINGUEZ AGUILAR	LUZ MARIA AGUILAR DUEÑAS	JOSE AUDON AGUILAR DOMINGUEZ
11) PATZCUARO	15) PATZCUARO	49) LAGUNILLAS	1) LAGUNILLAS	802	C1	ESCUELA PRIMARIA JOSÉ MA. MORELOS, CALLE NICOLÁS BRAVO, NÚMERO 50, COLONIA CENTRO, LOCALIDAD LAGUNILLAS, CÓDIGO POSTAL 58450, LAGUNILLAS, MICHOACÁN, A UNA CUADRA DE LA AUTOPISTA PATZCUARO MORELIA	CARLOS EMANUEL CHAVEZ DOMINGUEZ	JORGE LUIS JUAREZ JUAREZ	RAFAEL GARCIA JUAREZ	MARIA ELBA AGUIRRE ACEVES	MARIA DEL ROSARIO DOMINGUEZ CHAVEZ	JUANA CASTILLO AVILA	MA DOLORES AGUIRRE MARTINEZ
11) PATZCUARO	15) PATZCUARO	49) LAGUNILLAS	1) LAGUNILLAS	805	B1	PORTAL DE LA PRESIDENCIA MUNICIPAL, PORTAL INDEPENDENCIA, SIN NÚMERO, COLONIA CENTRO, LOCALIDAD LAGUNILLAS, CÓDIGO POSTAL 58450, LAGUNILLAS, MICHOACÁN, FRENTE A LA PLAZA PRINCIPAL	KENYA NAYELI ACOSTA SERNA	MA LAURA CHAVEZ MENDOZA	GUILLERMO JUAREZ RODRIGUEZ	MONICA ANDREA LOPEZ PONCE	GLORIA CHAVEZ JACOBO	ARCELIA HERNANDEZ GARDUÑO	DELIA LOPEZ CRUZ
11) PATZCUARO	15) PATZCUARO	49) LAGUNILLAS	1) LAGUNILLAS	805	C1	PORTAL DE LA PRESIDENCIA MUNICIPAL, PORTAL INDEPENDENCIA, SIN NÚMERO, COLONIA CENTRO, LOCALIDAD LAGUNILLAS, CÓDIGO POSTAL 58450, LAGUNILLAS, MICHOACÁN, FRENTE A LA PLAZA PRINCIPAL	DANIEL AVILA GARDUÑO	MARIA LUISA DOMINGUEZ GARCIA	MA. FELICITAS CEJA FERRER	ELEAZAR ALVARADO ARREOLA	MARIA ELVIA CRUZ SALTO	FRANCISCO JAVIER HERRERA RODRIGUEZ	JOSE HERNANDEZ PINEDA
11) PATZCUARO	15) PATZCUARO	49) LAGUNILLAS	11) OJO DE AGUA DE PASTORES	804	E1	ESCUELA PRIMARIA MIGUEL HIDALGO, SIN NOMBRE, SIN NÚMERO, LOCALIDAD OJO DE AGUA DE PASTORES, CÓDIGO POSTAL 58456, LAGUNILLAS, MICHOACÁN, FRENTE A LA PLAZA PRINCIPAL	PERLA MONSERRAT DIAZ HERNANDEZ	SONIA GARCIA RODRIGUEZ	BEATRIZ MILIAN CHAVEZ	ADELAIDA ALVARADO HERNANDEZ	J PATRICIO GARCIA LOPEZ	LORENZA GARDUÑO VELGARA	ROSARIO MONCERRATH CALVILLO GOMEZ
11) PATZCUARO	15) PATZCUARO	49) LAGUNILLAS	3) FONTEZUELAS	803	B1	ESCUELA PRIMARIA BENITO JUÁREZ, CALLE 16 DE SEPTIEMBRE, SIN NÚMERO, LOCALIDAD FONTEZUELAS, CÓDIGO POSTAL 58450, LAGUNILLAS, MICHOACÁN, A 100 METROS DE LA PLAZA PRINCIPAL	LIZBETH GARCIA JUAREZ	JOSE GERMAN AGUILAR MENDOZA	CIRILA GARCIA LOMELI	JAVIER ACOSTA CHAVEZ	ARACELI ESPINO BARRIGA	MIREYA JUAREZ MENDOZA	J SANTOS JUAREZ MENDOZA
11) PATZCUARO	15) PATZCUARO	49) LAGUNILLAS	3) FONTEZUELAS	803	C1	ESCUELA PRIMARIA BENITO JUÁREZ, CALLE 16 DE SEPTIEMBRE, SIN NÚMERO, LOCALIDAD FONTEZUELAS, CÓDIGO POSTAL 58450, LAGUNILLAS, MICHOACÁN, A 100 METROS DE LA PLAZA PRINCIPAL	KAREN MICHEL ACOSTA MUÑOZ	MAURICIO CAMPOS REYES	YOLANDA GARCIA LUNA	BLANCA ESTELA ACOSTA MENDOZA	CECILIA JUAREZ PEREZ	ANA MARIA GEORGINA HERNANDEZ JUAREZ	SALVADOR JUAREZ VERTIZ
11) PATZCUARO	15) PATZCUARO	49) LAGUNILLAS	4) HUATZANGUIO	804	B1	ESCUELA PRIMARIA EMILIANO ZAPATA, CALLE SIN NOMBRE SIN NÚMERO, LOCALIDAD HUATZANGUIO, CÓDIGO POSTAL 58450, LAGUNILLAS, MICHOACÁN, A 100 METROS DE JARDIN DEL NIÑOS MARIA MONTESORI 16DJN1531C	GIOVANY EMANUEL DOMINGUEZ PONCE	DENNIS GARCIA LUNA	JOSE ESTEBAN GARCIA PONCE	EDUARDO MARTINEZ CALVILLO	ELADIO MARTINEZ MARTINEZ	ROSAURA CHAVEZ VAZQUEZ	MARIA DOLORES GARDUÑO MARTINEZ
11) PATZCUARO	15) PATZCUARO	49) LAGUNILLAS	4) HUATZANGUIO	804	C1	ESCUELA PRIMARIA EMILIANO ZAPATA, CALLE SIN NOMBRE SIN NÚMERO, LOCALIDAD HUATZANGUIO, CÓDIGO POSTAL 58450, LAGUNILLAS, MICHOACÁN, A 100 METROS DE JARDIN DEL NIÑOS MARIA MONTESORI 16DJN1531C	OLIVIO MARTINEZ PALACIOS	ALONDRA MARTINEZ GARCIA	JOSE LUIS LUNA RUIZ	MAGDALENA MARTINEZ PONCE	MONICA GARCIA GARDUÑO	RAMIRO HERNANDEZ ALVARADO	ALEJANDRA MARTINEZ MARTINEZ
11) PATZCUARO	15) PATZCUARO	49) LAGUNILLAS	7) LAS PILAS	803	E1	ESCUELA PRIMARIA EMILIANO ZAPATA, CALLE SIN NOMBRE, SIN NÚMERO, SIN COLONIA, LOCALIDAD LAS PILAS, CÓDIGO POSTAL 58454, LAGUNILLAS, MICHOACÁN, A 300 METROS DEL JARDÍN DE NIÑOS JUAN ÁLVAREZ	JUVENTINO CHAVEZ VILLAGOMEZ	MARIA VIRIDIANA FUERTE RICO	MARIBEL JUAREZ MENDOZA	YOLANDA HERNANDEZ MARTINEZ	ANGELICA CORTES CHAVEZ	GONZALO GARCIA GARCIA	MAURICIO JUAREZ VILLAGOMEZ
11) PATZCUARO	19) TACAMBARO DE CODALLOS	51) MADERO	1) VILLA MADERO	871	B1	COLEGIO DE BACHILLERES DEL ESTADO DE MICHOACÁN, CALLE FUENTES, NÚMERO 220, COLONIA BUENOS AIRES, LOCALIDAD VILLA MADERO, CÓDIGO POSTAL 58480, VILLA MADERO, MICHOACÁN, A 50 METROS DE LA UNIDAD DEPORTIVA	MA. ITZEL AGUILAR GARCIA	ALONDRA JAQUELINE MAULEON SUAREZ	DIEGO JULIAN AVALOS SANCHEZ	JUANA GARCIA YAÑEZ	LUCIA BASTIDA MONDRAGON	ELVIA GARCIA CORONA	FLORENCIA MATILDE JIMENEZ CESAR

Distrito Federal	Distrito Local	Municipio	Localidad	Sección	Casilla	Ubicación	Presidenta/e	Secretaria/o	1er. Escrutador	2do. Escrutador	1er. Suplente	2do. Suplente	3er. Suplente
11) PATZCUARO	19) TACAMBARO DE CODALLOS	51) MADERO	1) VILLA MADERO	871	C1	COLEGIO DE BACHILLERES DEL ESTADO DE MICHOACÁN, CALLE FUENTES, NÚMERO 220, COLONIA BUENOS AIRES, LOCALIDAD VILLA MADERO, CÓDIGO POSTAL 58480, VILLA MADERO, MICHOACÁN, A 50 METROS DE LA UNIDAD DEPORTIVA	DEISY ALFARO AYALA	SILVIA MIRANDA CHAVEZ	SANDRA IVETH AYALA GOMEZ	MIRELLA GOMEZ HUITRON	ROSALINA DIAZ GUTIERREZ	J. GUADALUPE GARCIA RODRIGUEZ	YAQUELIN BUCIO CASTREJON
11) PATZCUARO	19) TACAMBARO DE CODALLOS	51) MADERO	1) VILLA MADERO	871	C2	COLEGIO DE BACHILLERES DEL ESTADO DE MICHOACÁN, CALLE FUENTES, NÚMERO 220, COLONIA BUENOS AIRES, LOCALIDAD VILLA MADERO, CÓDIGO POSTAL 58480, VILLA MADERO, MICHOACÁN, A 50 METROS DE LA UNIDAD DEPORTIVA	RONALDO CORONA GARCIA	LUIS DANIEL HERNANDEZ VILLASEÑOR	MARILU CHAVEZ ALBOR	MARIA ANGELICA GUILLEN SANTOYO	MARIA DURAN ALCAUTER	OCTAVIO GASPAR LOPEZ	EVELIA GARCIA ALFARO
11) PATZCUARO	19) TACAMBARO DE CODALLOS	51) MADERO	1) VILLA MADERO	871	C3	COLEGIO DE BACHILLERES DEL ESTADO DE MICHOACÁN, CALLE FUENTES, NÚMERO 220, COLONIA BUENOS AIRES, LOCALIDAD VILLA MADERO, CÓDIGO POSTAL 58480, VILLA MADERO, MICHOACÁN, A 50 METROS DE LA UNIDAD DEPORTIVA	ERIK EMMANUEL DELGADO RANGEL	RICARDO GAMIÑO CHAVEZ	DANIEL FLORES CERVANTES	GABRIEL GUTIERREZ GUTIERREZ	OMAR ELISEA AYALA	MARIBEL GUTIERREZ RAMIREZ	MARIA POMPEYA AVALOS BOTELLO
11) PATZCUARO	19) TACAMBARO DE CODALLOS	51) MADERO	1) VILLA MADERO	871	C4	COLEGIO DE BACHILLERES DEL ESTADO DE MICHOACÁN, CALLE FUENTES, NÚMERO 220, COLONIA BUENOS AIRES, LOCALIDAD VILLA MADERO, CÓDIGO POSTAL 58480, VILLA MADERO, MICHOACÁN, A 50 METROS DE LA UNIDAD DEPORTIVA	ROSITA LICEA AREVALO	GISELA GAMIÑO ORTEGA	IVAN GUADALUPE GARCIA GARCIA	GRISELDA LOPEZ SANCHEZ	YOVANI GAMIÑO VILLASEÑOR	AURELIA GUTIERREZ TORRES	EZEQUIEL MAULEON VILLA
11) PATZCUARO	19) TACAMBARO DE CODALLOS	51) MADERO	1) VILLA MADERO	872	B1	CASA DE LA CULTURA, AVENIDA MORELOS, SIN NÚMERO, COLONIA CENTRO, LOCALIDAD VILLA MADERO, CÓDIGO POSTAL 58480, VILLA MADERO, MICHOACÁN, FRENTE A LA PLAZA PRINCIPAL	MARIA ELENA AYALA MARTINEZ	CELSO BUCIO CORTEZ	MISAEAL GARCIA GALLEGOS	JOSE ARREOLA GARCIA	JOSE GUTIERREZ VILLA	MIGUEL GOMEZ MONTOYA	MARCELINO CALDERON RUIZ
11) PATZCUARO	19) TACAMBARO DE CODALLOS	51) MADERO	1) VILLA MADERO	872	C1	CASA DE LA CULTURA, AVENIDA MORELOS, SIN NÚMERO, COLONIA CENTRO, LOCALIDAD VILLA MADERO, CÓDIGO POSTAL 58480, VILLA MADERO, MICHOACÁN, FRENTE A LA PLAZA PRINCIPAL	MIGUEL AYALA MARTINEZ	QUINCINIO GARCIA GALLEGOS	GRISELDA GUTIERREZ ALCAUTER	GUILLERMO RODOLFO AYALA GAMIÑO	GLORIA HERRERA GUTIERREZ	FLORENTINO GONZALEZ VILLASEÑOR	DANIEL GARCIA CARRILLO
11) PATZCUARO	19) TACAMBARO DE CODALLOS	51) MADERO	1) VILLA MADERO	872	C2	CASA DE LA CULTURA, AVENIDA MORELOS, SIN NÚMERO, COLONIA CENTRO, LOCALIDAD VILLA MADERO, CÓDIGO POSTAL 58480, VILLA MADERO, MICHOACÁN, FRENTE A LA PLAZA PRINCIPAL	YOLANDA ALCAUTER AYALA	MONSERRAT ELIZABETH GUTIERREZ SALTO	SAUL CHAVEZ ROSILES	VERONICA BOTELLO ARREOLA	ALEJANDRA BUCIO MARTINEZ	GREGORIO HERRERA GARCIA	EDELMIRA GOMEZ FLORES
11) PATZCUARO	19) TACAMBARO DE CODALLOS	51) MADERO	1) VILLA MADERO	873	B1	ESCUELA PRIMARIA GERTRUDIS G. SÁNCHEZ, CALLE 18 DE MARZO, NÚMERO 159, COLONIA AGRARIA, LOCALIDAD VILLA MADERO, CÓDIGO POSTAL 58480, VILLA MADERO, MICHOACÁN, ENTRE LAS CALLES AGRARIA Y VENUSTIANO CARRANZA	EDGAR GAMIÑO AVALOS	NAYELI ALCAUTER MEDINA	YASIL GARCIA GOMEZ	MARICRUZ CALVILLO VALDES	SILVANO GARCIA PEREZ	JACOVO DIAZ AYALA	GABRIEL GARCIA MARTINEZ
11) PATZCUARO	19) TACAMBARO DE CODALLOS	51) MADERO	1) VILLA MADERO	873	C1	ESCUELA PRIMARIA GERTRUDIS G. SÁNCHEZ, CALLE 18 DE MARZO, NÚMERO 159, COLONIA AGRARIA, LOCALIDAD VILLA MADERO, CÓDIGO POSTAL 58480, VILLA MADERO, MICHOACÁN, ENTRE LAS CALLES AGRARIA Y VENUSTIANO CARRANZA	FATIMA GARCIA IBÁÑEZ	NANCY ARMAS GAMIÑO	GLORIA ALCAUTER GARCIA	ANA LUCIA GARCIA ALCAUTER	ANDREA BARROSO SANCHEZ	ANA CRISTINA GARCIA HUITRON	CECILIO AVALOS AGUILAR
11) PATZCUARO	19) TACAMBARO DE CODALLOS	51) MADERO	1) VILLA MADERO	873	C2	ESCUELA PRIMARIA GERTRUDIS G. SÁNCHEZ, CALLE 18 DE MARZO, NÚMERO 159, COLONIA AGRARIA, LOCALIDAD VILLA MADERO, CÓDIGO POSTAL 58480, VILLA MADERO, MICHOACÁN, ENTRE LAS CALLES AGRARIA Y VENUSTIANO CARRANZA	MIRIAM RUBI ALCAUTER DELGADO	ANAYELI ARREOLA AGUILAR	JOSE OCTAVIO ALCAUTER GONZALEZ	JAVIER ALCAUTER SANCHEZ	MARIA DEL CARMEN ALCAUTER VAZQUEZ	MARIA ANA ABURTO VIVEROS	JOSE REYES CORTES GUZMAN
11) PATZCUARO	19) TACAMBARO DE CODALLOS	51) MADERO	1) VILLA MADERO	873	C3	ESCUELA PRIMARIA GERTRUDIS G. SÁNCHEZ, CALLE 18 DE MARZO, NÚMERO 159, COLONIA AGRARIA, LOCALIDAD VILLA MADERO, CÓDIGO POSTAL 58480, VILLA MADERO, MICHOACÁN, ENTRE LAS CALLES AGRARIA Y VENUSTIANO CARRANZA	BREIDY PAOLA ABURTO VARGAS	ELIZABETH ARREOLA AGUILAR	MARIBEL AYALA VILLASEÑOR	EDITH ARMAS GARCIA	SALVADOR AVALOS SERENO	INES CABRERA PINEDA	GONZALO ALCAUTER RAMIREZ
11) PATZCUARO	19) TACAMBARO DE CODALLOS	51) MADERO	100) SANTAS MARIAS	874	B1	ESCUELA PRIMARIA INDEPENDENCIA, CALLE SIN NOMBRE, SIN NÚMERO, LOCALIDAD SANTAS MARÍAS, CÓDIGO POSTAL 58489, VILLA MADERO, MICHOACÁN, A UNA CUADRA DE LA CONASUPO	ANA MARIA ABURTO VARGAS	MARIA GUADALUPE ARREOLA RANGEL	JOSEFINA ABURTO MORA	ROMAN ABURTO VILLA	ABELINA GOMEZ ESPINOZA	MISAEAL GOMEZ GAMIÑO	ROLANDO ABURTO PEREZ
11) PATZCUARO	19) TACAMBARO DE CODALLOS	51) MADERO	150) EL SALTO CHICO	884	B1	ESCUELA SECUNDARIA DE CONAFE, CALLE SIN NOMBRE, SIN NÚMERO, LOCALIDAD SALTO CHICO, CÓDIGO POSTAL 58480, VILLA MADERO, MICHOACÁN, A UN COSTADO DE LA PRIMARIA LÁZARO CÁRDENAS	CELINA CARRASCO GAMIÑO	ALICIA BANEGAS VILLA	ROSARIO CARRASCO GAMIÑO	MATEO GAMIÑO CARRASCO	ALDO CARRASCO GAMIÑO	PEDRO GAMIÑO CARRASCO	MARIA BANEGAS VILLA
11) PATZCUARO	19) TACAMBARO DE CODALLOS	51) MADERO	153) SAN DIEGO CURUCUPATZEO	881	B1	ESCUELA SECUNDARIA AMÉRICA, CALLE SIN NOMBRE, SIN NÚMERO, LOCALIDAD SAN DIEGO CURUCUPATZEO, CÓDIGO POSTAL 58490, VILLA MADERO, MICHOACÁN, A UN COSTADO DEL SALÓN DEL TEMPLO	EVERARDO ALBOR ALVOR	MARBELLA ALBOR ALCAUTER	LETICIA AGUILAR ALCAUTER	JUAN FELIPE ALBOR SAUCEDO	JOSE ANTONIO ALVOR GUERRERO	EVA ALCAUTER SANCHEZ	REYNA GAMIÑO GAMIÑO
11) PATZCUARO	19) TACAMBARO DE CODALLOS	51) MADERO	153) SAN DIEGO CURUCUPATZEO	881	C1	ESCUELA SECUNDARIA AMÉRICA, CALLE SIN NOMBRE, SIN NÚMERO, LOCALIDAD SAN DIEGO CURUCUPATZEO, CÓDIGO POSTAL 58490, VILLA MADERO, MICHOACÁN, A UN COSTADO DEL SALÓN DEL TEMPLO	ANTONIO GALLEGOS GUZMAN	MAIRA BUCIO SANCHEZ	FIDEL ALBOR GUERRERO	ROCIO CORONA LOPEZ	PATRICIO GALLEGOS DIAZ	JOSE BUITRON GUTIERREZ	GUSTAVO GALLEGOS SAUCEDO
11) PATZCUARO	19) TACAMBARO DE CODALLOS	51) MADERO	160) SANTA CATARINA	883	B1	ESCUELA PRIMARIA IGNACIO ALLENDE, CALLE SIN NOMBRE, SIN NÚMERO, LOCALIDAD SANTA CATARINA, CÓDIGO POSTAL 58480, VILLA MADERO, MICHOACÁN, A UN COSTADO DE LA RED HIDROGRÁFICA SANTA CATARINA SAN DIEGO CURUCUPATZEO	NICOLAS FUENTES GUTIERREZ	MARIA LUCIA FUENTES BARAJAS	DELIA AYALA ARREOLA	ORALIA FUERTE CALBILLO	J. MANUEL FUENTES CORTES	MATILDE GAMIÑO CESAR	EDUARDO GUZMAN ALCAUTER

Distrito Federal	Distrito Local	Municipio	Localidad	Sección	Casilla	Ubicación	Presidenta/e	Secretaria/o	1er. Escrutador	2do. Escrutador	1er. Suplente	2do. Suplente	3er. Suplente
11) PATZCUARO	19) TACAMBARO DE CODALLOS	51) MADERO	164) LAS SIDRAS DE TURIO	882	B1	ESCUELA PRIMARIA LÁZARO CÁRDENAS, CALLE SIN NOMBRE, SIN NÚMERO, LOCALIDAD LAS SIDRAS DE TURIO, CÓDIGO POSTAL 58495, VILLA MADERO, MICHOACÁN, A UN COSTADO DEL DEPÓSITO HIDROGRÁFICO DE AGUA POTABLE	CECILIO BUITRON GARCIA	ARACELI CALDERON GOMEZ	ABRAHAM CORONA BUITRON	MARGARITA BARAJAS BOTELLO	HERMINIA BUITRON BUITRON	OFELIA ARAIZA HUITRON	JOSE MA. CESAR FLORES
11) PATZCUARO	19) TACAMBARO DE CODALLOS	51) MADERO	2) ACATEN	880	B1	ESCUELA TELESECUNDARIA ING. ELÍAS PÉREZ ÁVALOS, CALLE SIN NOMBRE, SIN NÚMERO, SIN COLONIA, LOCALIDAD ACATÉN, CÓDIGO POSTAL 58485, VILLA MADERO, MICHOACÁN, A 100 METROS DE LA JEFATURA DE TENENCIA	MARTHA BOTELLO ARMAS	EDEL AVALOS GARCIA	OMAR MENDOZA SANTANA	MARIELA GARCIA BOTELLO	HERIBERTO ARMAS BOTELLO	JUAN MANUEL MELGAREJO AREVALO	VICTORINO ARMAS HERNANDEZ
11) PATZCUARO	19) TACAMBARO DE CODALLOS	51) MADERO	2) ACATEN	880	C1	ESCUELA TELESECUNDARIA ING. ELÍAS PÉREZ ÁVALOS, CALLE SIN NOMBRE, SIN NÚMERO, SIN COLONIA, LOCALIDAD ACATÉN, CÓDIGO POSTAL 58485, VILLA MADERO, MICHOACÁN, A 100 METROS DE LA JEFATURA DE TENENCIA	SUSANA BOTELLO ARMAS	YAQUELIN BOTELLO ACOSTA	FERNANDO MONDRAGON ANAYA	MONICA ITZEL GARCIA BOTELLO	CELIA CORTES GAMIÑO	BENJAMIN LOPEZ VILLA	ISIDORO MENDOZA SANTOYO
11) PATZCUARO	19) TACAMBARO DE CODALLOS	51) MADERO	204) BALCONES	879	B1	ESCUELA PRIMARIA CUAUHTÉMOC, CALLE SIN NOMBRE, SIN NÚMERO, LOCALIDAD BALCONES, CÓDIGO POSTAL 58496, VILLA MADERO, MICHOACÁN, A UN COSTADO DE LAS INSTALACIONES DEPORTIVAS CANCHAS DE FÚTBOL	ROSALINA PEREZ BARAJAS	GLORIA CORTES RODRIGUEZ	YASMIN BARAJAS RESENDIZ	JUAN CARLOS GOMEZ VILLA	JOSEFINA GAMIÑO SANCHEZ	GABRIEL MARTINEZ BUCIO	PABLO MARTINEZ BUCIO
11) PATZCUARO	19) TACAMBARO DE CODALLOS	51) MADERO	31) EL CAPULIN	874	E1	ESCUELA PRIMARIA 20 DE NOVIEMBRE, CALLE SIN NOMBRE, SIN NÚMERO, LOCALIDAD EL CAPULÍN, CÓDIGO POSTAL 58499, VILLA MADERO, MICHOACÁN, FRENTE AL PANTEÓN PRINCIPAL	MONICA ABURTO VARGAS	BRENDA JANET ARREOLA PEREZ	MARILU MUNGUJIA PEREZ	ANAYELI GOMEZ SANCHEZ	FLORIAN CELIS RANGEL	MA. DELIA HERNANDEZ NUÑEZ	ROBERTO BUCIO ARREOLA
11) PATZCUARO	19) TACAMBARO DE CODALLOS	51) MADERO	53) LA CUMBRE	877	B1	ESCUELA PRIMARIA BENITO JUÁREZ, CALLE SIN NOMBRE, SIN NÚMERO, LOCALIDAD LA CUMBRE, CÓDIGO POSTAL 58483, VILLA MADERO, MICHOACÁN, FRENTE A LA CLÍNICA DEL CENTRO DE SALUD	ERIK LUGO AYALA RODRIGUEZ	EVERARDO BUCIO SERENO	ANAÉ ALFARO SANCHEZ	CLEMENCIA ALBOR BARAJAS	ARIANA GAMIÑO ARMAS	ANTONIO AYALA GOMEZ	ABELINA BUCIO SAUCEDO
11) PATZCUARO	19) TACAMBARO DE CODALLOS	51) MADERO	67) ETUCUARO	875	B1	ESCUELA PRIMARIA BENITO JUÁREZ, CALLE BENITO JUÁREZ, SIN NÚMERO, LOCALIDAD ETÚCUARO, CÓDIGO POSTAL 58481, VILLA MADERO, MICHOACÁN, ENTRE LAS CALLES NICOLÁS BRAVO Y EMILIANO ZAPATA	VERONICA ALCAUTER HUITRON	YADIRA CORTEZ SAUCEDO	ELOISA JAQUELINE CHAVEZ CHAVEZ	JOSE CORTEZ PEREZ	VELINDA BUCIO AYALA	RUPERTO GARCIA ARREOLA	FIDEL CASTREJON VILLA
11) PATZCUARO	19) TACAMBARO DE CODALLOS	51) MADERO	67) ETUCUARO	875	C1	ESCUELA PRIMARIA BENITO JUÁREZ, CALLE BENITO JUÁREZ, SIN NÚMERO, LOCALIDAD ETÚCUARO, CÓDIGO POSTAL 58481, VILLA MADERO, MICHOACÁN, ENTRE LAS CALLES NICOLÁS BRAVO Y EMILIANO ZAPATA	ROSA ITZELA AYALA CHAVEZ	RODRIGO AYALA GARCIA	ROSALIA CHAVEZ VILLA	MARIA LUISA GARCIA MOLINA	RICARDO BUCIO CORONA	HUMBERTO GOMEZ GARCIA	EVANY AXEL CORTES CORTEZ
11) PATZCUARO	19) TACAMBARO DE CODALLOS	51) MADERO	67) ETUCUARO	875	C2	ESCUELA PRIMARIA BENITO JUÁREZ, CALLE BENITO JUÁREZ, SIN NÚMERO, LOCALIDAD ETÚCUARO, CÓDIGO POSTAL 58481, VILLA MADERO, MICHOACÁN, ENTRE LAS CALLES NICOLÁS BRAVO Y EMILIANO ZAPATA	MARIA CONCEPCION GARCIA VAZQUEZ	IRMA AYALA GOMEZ	ANA MARIA CORTEZ PEREZ	LAURA GARCIA VILLA	GREGORIO BUCIO GOMEZ	ALBERTO PAULIN GARCIA PEREZ	OCTAVIO GOMEZ MIRANDA
11) PATZCUARO	19) TACAMBARO DE CODALLOS	51) MADERO	73) PARRITAS (EL AGUACATE)	876	B1	ESCUELA PRIMARIA EMILIANO ZAPATA, CALLE SIN NOMBRE, SIN NÚMERO, SIN COLONIA, LOCALIDAD LAS PARRITAS, CÓDIGO POSTAL 58497, VILLA MADERO, MICHOACÁN, FRENTE A LA CASA ÁGRARIA	MIGUEL AYALA GARCIA	LORENA ARMAS ARMAS	PATRICIA GARCIA GUTIERREZ	MIREYA CORTES RANGEL	MARIANA GARCIA GARCIA	MARTIN CHAVEZ VILLA	BALVINA AYALA GARCIA
11) PATZCUARO	19) TACAMBARO DE CODALLOS	51) MADERO	9) EL AHUADERO	878	B1	ESCUELA PRIMARIA AMADO NERVO, CALLE SIN NOMBRE, SIN NÚMERO, SIN COLONIA, LOCALIDAD EL AHUADERO, CÓDIGO POSTAL 58493, VILLA MADERO, MICHOACÁN, ENFRENTE DE LA IGLESIA PRINCIPAL	CESAR GAEL ARREOLA PAZ	ELISABETH GUTIERREZ AVALOS	MARIA CARMEN GUTIERREZ GUTIERREZ	EDITH AYALA GOMEZ	ERNESTINA CISNEROS PEREZ	ABELARDO HERNANDEZ CALDERON	REYNALDA GOMEZ GOMEZ
11) PATZCUARO	19) TACAMBARO DE CODALLOS	58) NOCUPETARO	1) NOCUPETARO DE MORELOS	1336	B1	ESCUELA SECUNDARIA TÉCNICA NÚMERO 87, CARRETERA PRINCIPAL NOCUPÉTARO CARACUARO, ENTRE CALLES ANDRÉS GONZÁLEZ Y FRANCISCO ESPINOZA, COLONIA CENTRO, LOCALIDAD NOCUPÉTARO DE MORELOS, CÓDIGO POSTAL 61900, NOCUPÉTARO MICHOACÁN, A UN COSTADO DE LA CLÍNICA DEL IMSS	ANA YEDELI ALCARAZ RODRIGUEZ	MIGUEL ANGEL BOTELLO MATA	MARIA ALEJANDRINA CRUZ CORTES	DANIEL LOPEZ RIVERA	SANDRA ELIZABETH MARIN CHAVEZ	ELOISA AYALA SALINAS	REYES GONZALEZ GOMEZ
11) PATZCUARO	19) TACAMBARO DE CODALLOS	58) NOCUPETARO	1) NOCUPETARO DE MORELOS	1336	C1	ESCUELA SECUNDARIA TÉCNICA NÚMERO 87, CARRETERA PRINCIPAL NOCUPÉTARO CARACUARO, ENTRE CALLES ANDRÉS GONZÁLEZ Y FRANCISCO ESPINOZA, COLONIA CENTRO, LOCALIDAD NOCUPÉTARO DE MORELOS, CÓDIGO POSTAL 61900, NOCUPÉTARO MICHOACÁN, A UN COSTADO DE LA CLÍNICA DEL IMSS	ELIDA AYALA GAMIÑO	CLAUDIA CATALINA ENCISO CABRERA	ANGELICA MARIA JARILLO CALDERON	LORENA MARTINEZ ORTEGA	JUANA DIAZ GAMIÑO	ANA LILIA BARAJAS MENDEZ	ANASTACIO ORTEGA VILLALOBOS
11) PATZCUARO	19) TACAMBARO DE CODALLOS	58) NOCUPETARO	1) NOCUPETARO DE MORELOS	1337	B1	ASOCIACIÓN GANADERA LOCAL, CALLE MORELOS NORTE, NÚMERO 118, COLONIA CENTRO, LOCALIDAD NOCUPÉTARO DE MORELOS, CÓDIGO POSTAL 61900, NOCUPÉTARO, MICHOACÁN, A UNA CUADRA DE LA PLAZA PRINCIPAL	TERESA GUZMAN VARGAS	REYVER ADALID CORTEZ PONCE	ROSA MARTHA DELGADO OCHOA	MARBELLA HERNANDEZ OROZCO	EMILIA OROZCO SANTOYO	EUFRACIA ECHEVARRIA BAÑUELOS	RICARDO MARTINEZ CAZARES
11) PATZCUARO	19) TACAMBARO DE CODALLOS	58) NOCUPETARO	1) NOCUPETARO DE MORELOS	1337	C1	ASOCIACIÓN GANADERA LOCAL, CALLE MORELOS NORTE, NÚMERO 118, COLONIA CENTRO, LOCALIDAD NOCUPÉTARO DE MORELOS, CÓDIGO POSTAL 61900, NOCUPÉTARO, MICHOACÁN, A UNA CUADRA DE LA PLAZA PRINCIPAL	JAIME GAMIÑO PITA	MARIA ESTHER GUZMAN VARGAS	ALAN ALEXIS DUARTE CORNEJO	BELGICA PEÑALOZA ROSALES	TERESA PEREZ AGUILAR	FABIAN LOPEZ GONZALEZ	ANICETA MEDINA GALVAN

Distrito Federal	Distrito Local	Municipio	Localidad	Sección	Casilla	Ubicación	Presidenta/e	Secretaria/o	1er. Escrutador	2do. Escrutador	1er. Suplente	2do. Suplente	3er. Suplente
11) PATZCUARO	19) TACAMBARO DE CODALLOS	58) NOCUPETARO	1) NOCUPETARO DE MORELOS	1338	B1	ESCUELA PRIMARIA LÁZARO CÁRDENAS, CALLE BENITO JUÁREZ, SIN NÚMERO, COLONIA CENTRO, LOCALIDAD NOCUPETARO DE MORELOS, CÓDIGO POSTAL 61900, NOCUPETARO, MICHOACÁN, ENTRE LAS CALLES FRANCISCO I. MADERO Y JOSÉ MARÍA MORELOS SUR	DIANA GALLEGOS HERNANDEZ	CATALINA BETANCOURT DIAZ	ALICIA AGUILAR CAZARES	PAULA CAMPOS JIMENEZ	NARCISO GONZALEZ PINEDA	JOSE ALEX JAIMES CARREÑO	ANABELL ABEJA GUTIERREZ
11) PATZCUARO	19) TACAMBARO DE CODALLOS	58) NOCUPETARO	1) NOCUPETARO DE MORELOS	1338	C1	ESCUELA PRIMARIA LÁZARO CÁRDENAS, CALLE BENITO JUÁREZ, SIN NÚMERO, COLONIA CENTRO, LOCALIDAD NOCUPETARO DE MORELOS, CÓDIGO POSTAL 61900, NOCUPETARO, MICHOACÁN, ENTRE LAS CALLES FRANCISCO I. MADERO Y JOSÉ MARÍA MORELOS SUR	JOSEFINA BARRIGA CHAVEZ	ADRIANA BETANCOURT HERNANDEZ	ROGELIO AYALA VARGAS	BERNARDINO CORONA ARREOLA	EDILBERTA JUNGO SANCHEZ	MA. ELENA ABEJA GALLEGOS	FLAVIO BETANCOURT GUZMAN
11) PATZCUARO	19) TACAMBARO DE CODALLOS	58) NOCUPETARO	1) NOCUPETARO DE MORELOS	1338	C2	ESCUELA PRIMARIA LÁZARO CÁRDENAS, CALLE BENITO JUÁREZ, SIN NÚMERO, COLONIA CENTRO, LOCALIDAD NOCUPETARO DE MORELOS, CÓDIGO POSTAL 61900, NOCUPETARO, MICHOACÁN, ENTRE LAS CALLES FRANCISCO I. MADERO Y JOSÉ MARÍA MORELOS SUR	GLORIA OTILIA GONZALEZ SANCHEZ	LITZE DIAZ GAMIÑO	ELDA BETANCOURT HERNANDEZ	HERIBERTA MANRRIQUEZ NAVA	GENARO ABEJA RODRIGUEZ	HUGO LINO GUZMAN VILLASEÑOR	LUGARDA BOTELLO ARREOLA
11) PATZCUARO	19) TACAMBARO DE CODALLOS	58) NOCUPETARO	166) VISTA BELLA	1340	B1	ESCUELA PRIMARIA JOSÉ MARÍA MORELOS, CALLE SIN NOMBRE, SIN NÚMERO, LOCALIDAD VISTA BELLA, CÓDIGO POSTAL 61900, NOCUPETARO, MICHOACÁN, A 50 METROS DEL CAMINO PRINCIPAL AL COYOL GRANDE.	VALENTE MIRANDA CHAVEZ	GUSTAVO CORTES DIAZ	PABLO CORTEZ DIAZ	EVA GONZALEZ ROJAS	RAFAEL AGUILAR CORTES	PEDRO CORTEZ MENDEZ	PORFIRIO GUZMAN VILLA
11) PATZCUARO	19) TACAMBARO DE CODALLOS	58) NOCUPETARO	22) CEIBA PRIETA DEL EJIDO	1346	B1	ESCUELA PRIMARIA AQUILES SERDÁN, CALLE SIN NOMBRE, SIN NÚMERO, LOCALIDAD CEIBA PRIETA DEL EJIDO, CÓDIGO POSTAL 61907, NOCUPETARO, MICHOACÁN, A UN COSTADO DEL ARROYO ALAMO	JOVANY CHAVEZ RIVERA	JUAN ANTONIO ALEJANDRE PEREZ	BERTIN CHAVEZ RIVERA	FERNANDO DIJAR ROCHA	DIANA BELLA DIJAR ROCHA	MACARIO AYALA ARREOLA	TEODOCIO GALVAN LOPEZ
11) PATZCUARO	19) TACAMBARO DE CODALLOS	58) NOCUPETARO	28) APARANDAN	1345	B1	ESCUELA PRIMARIA BENITO JUÁREZ, CALLE SIN NOMBRE, SIN NÚMERO, LOCALIDAD APARANDÁN, CÓDIGO POSTAL 61900, NOCUPETARO, MICHOACÁN, FRENTE AL INMUEBLE DE LA CASA DEL COMISARIADO EJIDAL.	ROBERTO GARCIA ROMERO	CRESCENCIO AVALOS ESTRADA	OTILIA AVALOS PADILLA	RIGOBERTO CABRERA VILLA	SILVESTRE GARCIA VILLA	EVA CABRERA VILLA	ELPIDIO GARCIA VILLA
11) PATZCUARO	19) TACAMBARO DE CODALLOS	58) NOCUPETARO	31) LAS COCINAS	1343	B1	ESCUELA PRIMARIA IGNACIO ZARAGOZA, CALLE SIN NOMBRE, SIN NÚMERO, LOCALIDAD LAS COCINAS, CÓDIGO POSTAL 61913, NOCUPETARO, MICHOACÁN, A UN COSTADO DE LAS INSTALACIONES DEPORTIVAS, CANCHA DE BÁSQUETBOL.	BRAYAN MAURICIO ALVARADO HERNANDEZ	BERENICE CAZARES VILLASEÑOR	ANA LESLI AVILA LOEZA	HUMBERTO CAZAREZ VILLASEÑOR	ROBERTO GALVAN CRUZ	APOLONIA AMBRIZ ARREOLA	OMAR BALDERAS GONZALEZ
11) PATZCUARO	19) TACAMBARO DE CODALLOS	58) NOCUPETARO	43) LA ESTANCIA GRANDE	1348	B1	ESCUELA PRIMARIA ESCUADRÓN 201, CALLE SIN NOMBRE, SIN NÚMERO, LOCALIDAD LA ESTANCIA GRANDE, CÓDIGO POSTAL 61911, NOCUPETARO, MICHOACÁN, A UN COSTADO DEL JARDÍN DE NIÑOS COMUNITARIO.	FIDEL ARREOLA RAMOS	CLAUDIA BARRETO VARGAS	ARSENIA BARRETO FIERROS	MARTIN BARRETO DIAZ	MA. BEATRIZ ALVARADO SALGADO	GORETIN ALVARADO SALGADO	JUANA AVELLANEDA PASCUAL
11) PATZCUARO	19) TACAMBARO DE CODALLOS	58) NOCUPETARO	46) LA GUADALUPE (HACIENDA DE GUADALUPE)	1339	B1	ESCUELA PRIMARIA FRANCISCO I. MADERO, CALLE SIN NOMBRE, SIN NÚMERO, LOCALIDAD LA GUADALUPE, HACIENDA DE GUADALUPE, CÓDIGO POSTAL 61900, NOCUPETARO, MICHOACÁN, A UN COSTADO DE LA TELESECUNDARIA.	MARIA GUADALUPE LOPEZ ARAIZA	MARISELA AGUILAR GUTIERREZ	CANDELARIA ROCHA AGUILAR	FABIAN GOMEZ MECINAS	KATIA GUTIERREZ MUÑOZ	EUGENIA BARRIGA DIJAR	JOSE LUIS MARTINES GOMEZ
11) PATZCUARO	19) TACAMBARO DE CODALLOS	58) NOCUPETARO	57) MARIANA	1341	B1	ESCUELA PRIMARIA ÁLVARO OBREGÓN, CALLE SIN NOMBRE, SIN NÚMERO, LOCALIDAD MARIANA, CÓDIGO POSTAL 61900, VILLA MADERO, MICHOACÁN, NOCUPETARO, MICHOACÁN, FRENTE A LAS INSTALACIONES DEPORTIVAS, CANCHA DE BÁSQUETBOL.	DEIRA CRUZ ALEJANDRE ROSALES	ALMA DELIA BARRIGA ROCHA	MARIA DE LOS ANGELES BARRETO VARGAS	GERMAN CHAVEZ PEREZ	VALENTE CHAVEZ VARGAS	JUAN GAMIÑO MARTINEZ	MIRIAN ARROYO GAMIÑO
11) PATZCUARO	19) TACAMBARO DE CODALLOS	58) NOCUPETARO	64) MELCHOR OCAMPO (SAN ANTONIO DE LAS HUERTAS)	1342	B1	ESCUELA PRIMARIA AMADO NERVO, CALLE SIN NOMBRE, SIN NÚMERO, LOCALIDAD MELCHOR OCAMPO, SAN ANTONIO LAS HUERTAS, CÓDIGO POSTAL 61910, NOCUPETARO, MICHOACÁN, A ESPALDA DE LA OFICINA GUBERNAMENTAL, SUPERVISIÓN ESCOLAR ZONA 200.	DULCE RUBITH CAMPOS VALDOVINOS	JOSÉ SALVADOR DURAN NIETO	MAYRA GONZALEZ VILLA	GRISELDA CORTES AVALOS	ADRIAN CASTILLO HUERTA	GLORIA AVALOS CERVANTES	LETICIA HERNANDEZ CRUZ
11) PATZCUARO	19) TACAMBARO DE CODALLOS	58) NOCUPETARO	64) MELCHOR OCAMPO (SAN ANTONIO DE LAS HUERTAS)	1342	C1	ESCUELA PRIMARIA AMADO NERVO, CALLE SIN NOMBRE, SIN NÚMERO, LOCALIDAD MELCHOR OCAMPO, SAN ANTONIO LAS HUERTAS, CÓDIGO POSTAL 61910, NOCUPETARO, MICHOACÁN, A ESPALDA DE LA OFICINA GUBERNAMENTAL, SUPERVISIÓN ESCOLAR ZONA 200.	GERARDO CARDENAS PADILLA	JESUS FLORES RAYA	YATZIRI ALCARAZ RODRIGUEZ	ALBERTO ADONAI FLORES RODRIGUEZ	JOSE GOMEZ MENDOZA	JAIME FLORES CORNEJO	EDILBERTO BORJA MORENO
11) PATZCUARO	19) TACAMBARO DE CODALLOS	58) NOCUPETARO	74) LAS PAROTAS	1347	B1	PREESCOLAR COMUNITARIO LAS PAROTAS, CALLE SIN NOMBRE, SIN NÚMERO, LOCALIDAD LAS PAROTAS, CÓDIGO POSTAL 61908, NOCUPETARO, MICHOACÁN, CERCA DE LA PRIMARIA ADOLFO LÓPEZ MATEOS	ESTELA CORTES SANCHEZ	ALEJANDRO GARCIA LIERA	EZEQUIEL GONZALEZ CONTRERAS	IRAIS RANGEL CORTEZ	SOCORRO GARCIA JUAREZ	VALENTIN GALLEGOS MARTINEZ	WENCENLAO RANGEL MENDEZ
11) PATZCUARO	19) TACAMBARO DE CODALLOS	58) NOCUPETARO	97) SANTA BARBARA	1344	B1	ESCUELA PRIMARIA EMILIANO ZAPATA, CALLE SIN NOMBRE, SIN NÚMERO, LOCALIDAD SANTA BÁRBARA, CÓDIGO POSTAL 61917, NOCUPETARO, MICHOACÁN, A UN COSTADO DE LA PLAZA DE TOROS DE LA LOCALIDAD.	JOSE URIEL CALDERON ORTIZ	INES BARRETO ALVARADO	ANAHI ARREOLA HERNANDEZ	TERESA CORNEJO AYALA	PRISCILIANA ARREOLA GAMIÑO	CELSO ARREOLA VILLA	FILEMON BENITEZ CHAVEZ
11) PATZCUARO	15) PATZCUARO	67) PATZCUARO	1) PATZCUARO	1456	B1	CANCHA DE BÁSQUET BOL DE LA COLONIA IBARRA, CALZADA PEDRO ANTONIO DE IBARRA Y MIGUEL HIDALGO, SIN NÚMERO, COLONIA IBARRA, LOCALIDAD PÁZCUARO, CÓDIGO POSTAL 61609, PÁZCUARO, MICHOACÁN., A CONTRA ESQUINA DE LA IGLESIA DEL SAGRADO CORAZÓN DE JESÚS	MISAE AGUIÑIGA PONCE	JUAN HERNANDEZ GARCIA	JOSE ANTONIO CERAS MIRANDA	MA.ELVA EDITH HUERTA BALTAZAR	DANIEL AMEZQUITA TRINIDAD	SILVIA FONSECA GRANADOS	LILIA MARTINEZ ESPINOZA

Distrito Federal	Distrito Local	Municipio	Localidad	Sección	Casilla	Ubicación	Presidenta/e	Secretaria/o	1er. Escrutador	2do. Escrutador	1er. Suplente	2do. Suplente	3er. Suplente
11) PATZCUARO	15) PATZCUARO	67) PATZCUARO	1) PATZCUARO	1456	C1	CANCHA DE BÁSQUET BOL DE LA COLONIA IBARRA, CALZADA PEDRO ANTONIO DE IBARRA Y MIGUEL HIDALGO, SIN NÚMERO, COLONIA IBARRA, LOCALIDAD PÁTZCUARO, CÓDIGO POSTAL 61609, PÁTZCUARO, MICHOACÁN., A CONTRA ESQUINA DE LA IGLESIA DEL SAGRADO CORAZÓN DE JESÚS	SERGIO BLADIMIR ALVAREZ MEDINA	SANDRA MARTINEZ FUERTE	RAFAEL CHAVEZ GALVAN	VICTOR HUGO JUAREZ GARCIA	GREGORIO ANGELES OROZCO	MARIA MARBELLA GARCIA PIZA	MARIA CONCEPCION ADAME MERCADO
11) PATZCUARO	15) PATZCUARO	67) PATZCUARO	1) PATZCUARO	1456	C2	CANCHA DE BÁSQUET BOL DE LA COLONIA IBARRA, CALZADA PEDRO ANTONIO DE IBARRA Y MIGUEL HIDALGO, SIN NÚMERO, COLONIA IBARRA, LOCALIDAD PÁTZCUARO, CÓDIGO POSTAL 61609, PÁTZCUARO, MICHOACÁN., A CONTRA ESQUINA DE LA IGLESIA DEL SAGRADO CORAZÓN DE JESÚS	VERONICA CERAS MIRANDA	KARLA AMAIRANI GUERRERO RODRIGUEZ	KEILA SARAHÍ CORIA CAMPOS	MARIA ELENA ALCANTAR FLORES	MARIBEL BERMUDEZ YACUTA	GLORIA MARTINEZ FLORES	SERGIO HUMBERTO AGUIÑIGA ZULUAGA
11) PATZCUARO	15) PATZCUARO	67) PATZCUARO	1) PATZCUARO	1456	S1	MUELLE GENERAL DE PASAJE NÚMERO 2, MUELLE GENERAL DE PASAJE NÚMERO 2, LOCAL 30, COLONIA MORELOS, LOCALIDAD PÁTZCUARO, CÓDIGO POSTAL 61609, PÁTZCUARO, MICHOACÁN, A 50 MTS. DE LA CAPITANIA DE PUERTO	MARIA MAGDALENA FERREYRA LEON	JESSICA DE JESUS HERNANDEZ	DIEGO ARMANDO ALVAREZ MEDINA	ANTONIO FERREYRA AYALA	CARMEN AMEZQUITA TRINIDAD	GABRIELA CIFUENTES MAGAÑA	ARCELIA ACOSTA VILLEGAS
11) PATZCUARO	15) PATZCUARO	67) PATZCUARO	1) PATZCUARO	1457	B1	ESCUELA PRIMARIA REVOLUCIÓN MEXICANA, CALLE MORELIA Y QUERÉTARO, SIN NÚMERO, COLONIA REVOLUCIÓN, LOCALIDAD PÁTZCUARO, CÓDIGO POSTAL 61609, PÁTZCUARO, MICHOACÁN, A UN COSTADO DE LA IGLESIA VIRGEN DE GUADALUPE	ANDREA ARREGUIN HERNANDEZ	MARIA GUADALUPE DELGADO MARTINEZ	CAROLINA BUCIO PEREZ	RAUL ENRIQUE DUEÑAS LEMUS	ELVIRA NATIVIDAD FLORES CIRA	MA. GUADALUPE CAMPOS CARRILLO	ALVARO DUEÑAS LOPEZ
11) PATZCUARO	15) PATZCUARO	67) PATZCUARO	1) PATZCUARO	1457	C1	ESCUELA PRIMARIA REVOLUCIÓN MEXICANA, CALLE MORELIA Y QUERÉTARO, SIN NÚMERO, COLONIA REVOLUCIÓN, LOCALIDAD PÁTZCUARO, CÓDIGO POSTAL 61609, PÁTZCUARO, MICHOACÁN, A UN COSTADO DE LA IGLESIA VIRGEN DE GUADALUPE	YEZID CONTRERAS CRUZ	ALDAIR ALCANTAR MOLINA	ELVIA ADRIANA CAMARGO MARTINEZ	GUADALUPE GARCIA BARRIGA	YESENIA ESTEFANIA GRANADOS MENDOZA	JAIME ACOSTA VILLEGAS	ANTONIO FLORES TZINTZUN
11) PATZCUARO	15) PATZCUARO	67) PATZCUARO	1) PATZCUARO	1458	B1	ESCUELA PRIMARIA ADOLFO LÓPEZ MATEOS, CALLE EMILIO CARRANZA, NÚMERO 100, COLONIA MOLINO SAN NICOLÁS, LOCALIDAD PÁTZCUARO, CÓDIGO POSTAL 61607, PÁTZCUARO, MICHOACÁN, A UN COSTADO DEL SUPER MINI CODALLOS	JESSICA ITZEL CAMPOS HERNANDEZ	IVAN HELADIO MATIAS MADRIGAL	LUCINA ALVAREZ GARCIA	KARLA DANIELA CHAVEZ ORTEGA	RODOLFO CARRANZA CARRANZA	ANTONIA LOPEZ VAZQUEZ	JOSE ROLANDO BERMUDEZ GORDILLO
11) PATZCUARO	15) PATZCUARO	67) PATZCUARO	1) PATZCUARO	1458	C1	ESCUELA PRIMARIA ADOLFO LÓPEZ MATEOS, CALLE EMILIO CARRANZA, NÚMERO 100, COLONIA MOLINO SAN NICOLÁS, LOCALIDAD PÁTZCUARO, CÓDIGO POSTAL 61607, PÁTZCUARO, MICHOACÁN, A UN COSTADO DEL SUPER MINI CODALLOS	JOAQUIN GARCES AGUILAR	KARLA PABLOVA GUTIERREZ MARTINEZ	JUAN MANUEL ALVAREZ TINOCO	JOSE ROBERTO FLORES CRUZ	MARIA DE LOS ANGELES GARNICA CHANOCUA	AGRIPINA CONSTANTINO CRUZ	JOEL JUAREZ MARTINEZ
11) PATZCUARO	15) PATZCUARO	67) PATZCUARO	1) PATZCUARO	1458	C2	ESCUELA PRIMARIA ADOLFO LÓPEZ MATEOS, CALLE EMILIO CARRANZA, NÚMERO 100, COLONIA MOLINO SAN NICOLÁS, LOCALIDAD PÁTZCUARO, CÓDIGO POSTAL 61607, PÁTZCUARO, MICHOACÁN, A UN COSTADO DEL SUPER MINI CODALLOS	AURORA GABRIELA HERRERA GAMINO	AXEL URIEL CERVANTES GONZALEZ	MARIA DE LOS ANGELES BELLO GARCIA	JOSE IVAN GONZALEZ CAMPOS	DIEGO ALBERTO GONZALEZ REYES	JOSE ROBERTO FLORES CALDERON	JOSE LEAL CHAVEZ
11) PATZCUARO	15) PATZCUARO	67) PATZCUARO	1) PATZCUARO	1458	C3	ESCUELA PRIMARIA ADOLFO LÓPEZ MATEOS, CALLE EMILIO CARRANZA, NÚMERO 100, COLONIA MOLINO SAN NICOLÁS, LOCALIDAD PÁTZCUARO, CÓDIGO POSTAL 61607, PÁTZCUARO, MICHOACÁN, A UN COSTADO DEL SUPER MINI CODALLOS	ANTONIO LAZARO LAZARO	FERNANDO GARCIA ORTIZ	JOSE LUIS CASTILLO CECILIO	CARLOS GUILLEN JUAREZ	JOSE HERRERA FRANCISCO	JAIME ALCALA MEDINA	ROSA MARIA ARCIGA VAZQUEZ
11) PATZCUARO	15) PATZCUARO	67) PATZCUARO	1) PATZCUARO	1459	B1	AUDITORIO DE LA UNIDAD DEPORTIVA, AVENIDA LÁZARO CÁRDENAS, SIN NÚMERO, COLONIA FOVISSSTE LA QUERENDA, LOCALIDAD PÁTZCUARO, CÓDIGO POSTAL 61608, PÁTZCUARO, MICHOACÁN, A UN COSTADO DE LA CLÍNICA DEL IMSS	ELENA CARREON GARCIA	MARLEN CALDERON MOLINA	MARIA GUADALUPE ACOSTA CARDONA	SALVADOR CAMARGO GARCIA	LORENA CAMPOS LARA	CECILIA BARRIGA ALBA	SALUD AGUILAR CHAVEZ
11) PATZCUARO	15) PATZCUARO	67) PATZCUARO	1) PATZCUARO	1459	C1	AUDITORIO DE LA UNIDAD DEPORTIVA, AVENIDA LÁZARO CÁRDENAS, SIN NÚMERO, COLONIA FOVISSSTE LA QUERENDA, LOCALIDAD PÁTZCUARO, CÓDIGO POSTAL 61608, PÁTZCUARO, MICHOACÁN, A UN COSTADO DE LA CLÍNICA DEL IMSS	ELIA STEPHANIE ESCOBAR MORENO	MARIA AURORA CALDERON PEREZ	MARIA GUADALUPE ACOSTA HERRERA	YANELI YACQUELIN CARRANZA GALVAN	SUSANA CHAVEZ TALAVERA	KARLA LIBETH CALDERON MOLINA	RICARDO AGUILAR LULE
11) PATZCUARO	15) PATZCUARO	67) PATZCUARO	1) PATZCUARO	1459	C2	AUDITORIO DE LA UNIDAD DEPORTIVA, AVENIDA LÁZARO CÁRDENAS, SIN NÚMERO, COLONIA FOVISSSTE LA QUERENDA, LOCALIDAD PÁTZCUARO, CÓDIGO POSTAL 61608, PÁTZCUARO, MICHOACÁN, A UN COSTADO DE LA CLÍNICA DEL IMSS	MAGDALENA AVALOS ORTIZ	TERESA CERDA ALDACO	YULIANA GUADALUPE BALDERAZ DAZA	JESSICA ESLIM CASIAS GARCIA	MARIA GUADALUPE ACOSTA CASTRO	ITZIA CARMONA MICHEL	MARIA DEL CONSUELO FUERTE GARCIA
11) PATZCUARO	15) PATZCUARO	67) PATZCUARO	1) PATZCUARO	1459	C3	AUDITORIO DE LA UNIDAD DEPORTIVA, AVENIDA LÁZARO CÁRDENAS, SIN NÚMERO, COLONIA FOVISSSTE LA QUERENDA, LOCALIDAD PÁTZCUARO, CÓDIGO POSTAL 61608, PÁTZCUARO, MICHOACÁN, A UN COSTADO DE LA CLÍNICA DEL IMSS	ARACELI BARAJAS DIEGO	ANETTE ALESSANDRA GUZMAN VARELA	TATIANA BARAJAS DIEGO	KIMBERLLY JAZMIN CASIAS VELAZQUEZ	MIGUEL ACOSTA RIVERA	CONSTANTINO CRUZ CRUZ	DAVID ABUNDEZ TALAVERA
11) PATZCUARO	15) PATZCUARO	67) PATZCUARO	1) PATZCUARO	1459	C4	AUDITORIO DE LA UNIDAD DEPORTIVA, AVENIDA LÁZARO CÁRDENAS, SIN NÚMERO, COLONIA FOVISSSTE LA QUERENDA, LOCALIDAD PÁTZCUARO, CÓDIGO POSTAL 61608, PÁTZCUARO, MICHOACÁN, A UN COSTADO DE LA CLÍNICA DEL IMSS	JUAN BARRIGA ESTRADA	ANA AMAYRANI BARRIGA OLVERA	ANGEL BARRIGA TALINGO	VIRGINIA BRIZEIDA FARIAS AGUIRRE	MIRTHELIA ALONSO TINOCO	MARIA GUADALUPE CASTRO LOPEZ	MARTHA ARCIGA GARCIA
11) PATZCUARO	15) PATZCUARO	67) PATZCUARO	1) PATZCUARO	1460	B1	ESCUELA SECUNDARIA FEDERAL LÁZARO CÁRDENAS, CALLE LIBERTAD ESQUINA CON TÁNGARA, SIN NÚMERO, COLONIA SANTO TOMÁS, LOCALIDAD PÁTZCUARO, CÓDIGO POSTAL 61607, PÁTZCUARO, MICHOACÁN, A TRES CUADRAS DEL MERCADO MUNICIPAL VASCO DE QUIROGA	GABRIEL ANDALUZ DOMINGUEZ	MARIA JOSE GONZALEZ PEREZ	JAIME ALONSO JARAMILLO	MARIA DEL CARMEN HUIPET LARA	ALEJANDRO HERNANDEZ SANCHEZ	LUIS FELIPE CRUZ ESPINOSA	MARIA ELENA ARAUJO SANTIAGO

Distrito Federal	Distrito Local	Municipio	Localidad	Sección	Casilla	Ubicación	Presidenta/e	Secretaria/o	1er. Escrutador	2do. Escrutador	1er. Suplente	2do. Suplente	3er. Suplente
11) PATZCUARO	15) PATZCUARO	67) PATZCUARO	1) PATZCUARO	1460	C1	ESCUELA SECUNDARIA FEDERAL LÁZARO CÁRDENAS, CALLE LIBERTAD ESQUINA CON TÁNGARA, SIN NÚMERO, COLONIA SANTO TOMÁS, LOCALIDAD PÁTZCUARO, CÓDIGO POSTAL 61607, PÁTZCUARO, MICHOACÁN, A TRES CUADRAS DEL MERCADO MUNICIPAL VASCO DE QUIROGA	PATRICIA BERENICE CERON SERRATO	ERICK DANIEL JIMENEZ LOPEZ	ROSA EDITH FLORES SIXTOS	JAVIER BAEZ MORA	PAOLA YUNUEN JUAREZ RIVERA	J JESUS HERNANDEZ MOLINA	YOLANDA CRUZ SIXTOS
11) PATZCUARO	15) PATZCUARO	67) PATZCUARO	1) PATZCUARO	1460	C2	ESCUELA SECUNDARIA FEDERAL LÁZARO CÁRDENAS, CALLE LIBERTAD ESQUINA CON TÁNGARA, SIN NÚMERO, COLONIA SANTO TOMÁS, LOCALIDAD PÁTZCUARO, CÓDIGO POSTAL 61607, PÁTZCUARO, MICHOACÁN, A TRES CUADRAS DEL MERCADO MUNICIPAL VASCO DE QUIROGA	ANA CAROLINA FONSECA JUAREZ	GILBERTO LEON CARDENAS	TZITZIKI NATALI GONZALEZ HERNANDEZ	ALEJANDRA NOHEMI DE JESUS MURILLO	RAMONA BEDOLLA LOPEZ	MARIA DOLORES JUAREZ GARCIA	PEDRO LOPEZ CRUZ
11) PATZCUARO	15) PATZCUARO	67) PATZCUARO	1) PATZCUARO	1461	B1	UNICLA, CALLE ÁLVARO OBREGÓN, NÚMERO 90, COLONIA CENTRO, LOCALIDAD PÁTZCUARO, CÓDIGO POSTAL 61600, PÁTZCUARO, MICHOACÁN, A DOS CUADRAS DE LA IGLESIA DE CRUZ VERDE	MARICELA ALVAREZ TINOCO	JOSE ABRAHAM LOPEZ INFANTE	BRAYAN ISRAEL AVILA LOPEZ	VERONICA CALVILLO JACINTO	CHRISTIAN AVILA LOPEZ	MARIA CONSUELO ACUÑA PEREZ	EUTANIA MOLINA MEJIA
11) PATZCUARO	15) PATZCUARO	67) PATZCUARO	1) PATZCUARO	1461	C1	UNICLA, CALLE ÁLVARO OBREGÓN, NÚMERO 90, COLONIA CENTRO, LOCALIDAD PÁTZCUARO, CÓDIGO POSTAL 61600, PÁTZCUARO, MICHOACÁN, A DOS CUADRAS DE LA IGLESIA DE CRUZ VERDE	MARIA DEL CARMEN CHAVEZ IBAÑEZ	DIANA LAURA HEREDIA RODRIGUEZ	LUZ ELENA BARAJAS APARICIO	Yael Ascencio Melchor	Luis Enrique Acuña Lazaro	Marlen Lopez Acosta	YOLANDA MARTINEZ ALEMAN
11) PATZCUARO	15) PATZCUARO	67) PATZCUARO	1) PATZCUARO	1462	B1	DOMICILIO PARTICULAR, CALLE VEAPANI, NÚMERO 71 B, COLONIA VASCO DE QUIROGA, LOCALIDAD PÁTZCUARO, CÓDIGO POSTAL 61608, PÁTZCUARO, MICHOACÁN, A UNA CUADRA DE LA ESCUELA JUANA PAVÓN DE MORELOS	MARIA JOSEFINA CRUZ SOLORZANO	YURI EDGAR CORONA CORONA	MANUEL GARCIA REYES	DIANA MICHEL HERNANDEZ PEREZ	MONICA GUTIERREZ TAPIA	EMMA MARTINEZ DIAZ	MARIA ELENA JIMENEZ TELLEZ
11) PATZCUARO	15) PATZCUARO	67) PATZCUARO	1) PATZCUARO	1462	C1	DOMICILIO PARTICULAR, CALLE VEAPANI, NÚMERO 71 B, COLONIA VASCO DE QUIROGA, LOCALIDAD PÁTZCUARO, CÓDIGO POSTAL 61608, PÁTZCUARO, MICHOACÁN, A UNA CUADRA DE LA ESCUELA JUANA PAVÓN DE MORELOS	CAROLINA MONSERRAT ACOSTA RAMIREZ	MARIANA CRUZ ARCIGA	LIDIA GOMEZ SERVIN	ALONDRA GUADALUPE CORIA PAHUA	JUANA JIMENEZ BARRIGA	ALFONSO CORONA SANCHEZ	DANELIA CHAGOLLA EVARISTO
11) PATZCUARO	15) PATZCUARO	67) PATZCUARO	1) PATZCUARO	1462	C2	DOMICILIO PARTICULAR, CALLE VEAPANI, NÚMERO 71 B, COLONIA VASCO DE QUIROGA, LOCALIDAD PÁTZCUARO, CÓDIGO POSTAL 61608, PÁTZCUARO, MICHOACÁN, A UNA CUADRA DE LA ESCUELA JUANA PAVÓN DE MORELOS	CARLOS JESUS CERVANTES GAONA	JULIETA GUZMAN MERCADO	JONATHAN EDUARDO HERNANDEZ PADILLA	MARIA JUANA CONTRERAS PONCE	KARELY DE JESUS LUNA ESCOBEDO	EVA GAONA RAMIREZ	JUAN GAONA HERNANDEZ
11) PATZCUARO	15) PATZCUARO	67) PATZCUARO	1) PATZCUARO	1463	B1	ESCUELA PRIMARIA JUANA PAVÓN DE MORELOS, AVENIDA GENERAL BENIGNO SERRATO, NÚMERO 125, COLONIA DEL CRISTO, LOCALIDAD PÁTZCUARO, CÓDIGO POSTAL 61608, PÁTZCUARO, MICHOACÁN, ENTRE LAS CALLES JOSÉFA ORTÍZ DE DOMÍNGUEZ Y PRINCIPAL DEL SITUNERO	OSWALDO CALVILLO PAMATZ	KARLA ALONZO RODRIGUEZ	OSCAR IBAÑEZ GAONA	REYNALDO CASTRO ALONSO	JULIO CESAR ITURBE PUNZO	JOSE ROBERTO ALBAREZ GARCIA	MARIA DE LA SALUD DIAZ MARTINEZ
11) PATZCUARO	15) PATZCUARO	67) PATZCUARO	1) PATZCUARO	1463	C1	ESCUELA PRIMARIA JUANA PAVÓN DE MORELOS, AVENIDA GENERAL BENIGNO SERRATO, NÚMERO 125, COLONIA DEL CRISTO, LOCALIDAD PÁTZCUARO, CÓDIGO POSTAL 61608, PÁTZCUARO, MICHOACÁN, ENTRE LAS CALLES JOSÉFA ORTÍZ DE DOMÍNGUEZ Y PRINCIPAL DEL SITUNERO	JESSICA GUADALUPE HINOJOSA ILLESCAS	PATRICIA BERMUDEZ ARELLANO	FRANCISCA ALEJANDRE MEDINA	ANA PAOLA FUERTE PONCE	JOSE LUIS AGUILAR HURTADO	ANTONIO DELGADO SERVIN	ALEJANDRA MARTINEZ GARCIA
11) PATZCUARO	15) PATZCUARO	67) PATZCUARO	1) PATZCUARO	1464	B1	UNIVERSIDAD PRIVADA DE MICHOACÁN, CALLE CIPRES, NÚMERO 39, COLONIA CENTRO, LOCALIDAD PÁTZCUARO, CÓDIGO POSTAL 61600, PÁTZCUARO, MICHOACÁN, A 100 DEL LIBRAMIENTO	FERNANDA MONICA ADAME SANCHEZ	JORGE ESTRADA PONCE	JORGE ARMANDO ACOSTA ESQUIVEL	CHRISTIAN EDUARDO GALLARDO ZUÑIGA	KAREN LIZBETH CRUZ VICTORIA	LUIS HUERTA ALVARADO	GREGORIO ALBA AVILA
11) PATZCUARO	15) PATZCUARO	67) PATZCUARO	1) PATZCUARO	1464	C1	UNIVERSIDAD PRIVADA DE MICHOACÁN, CALLE CIPRES, NÚMERO 39, COLONIA CENTRO, LOCALIDAD PÁTZCUARO, CÓDIGO POSTAL 61600, PÁTZCUARO, MICHOACÁN, A 100 DEL LIBRAMIENTO	JAIRO RAFAEL CRUZ BALTAZAR	LUIS GAONA CONTRERAS	FERNANDO CAMPOS HEREDIA	ALEJANDRA HEREDIA ROSAS	SILVIA GUZMAN AGUILAR	ARTURO MOLINA RODRIGUEZ	MARIA DEL CARMEN ALONSO CHAVEZ
11) PATZCUARO	15) PATZCUARO	67) PATZCUARO	1) PATZCUARO	1465	B1	DOMICILIO PARTICULAR, CALLE DON JUAN JOSÉ CODALLOS, NÚMERO 98, COLONIA CENTRO, LOCALIDAD PÁTZCUARO, CÓDIGO POSTAL 61600, PÁTZCUARO, MICHOACÁN, A 2 CUADRAS DEL PANTEÓN MUNICIPAL	JAZMIN AGUIRRE JUAREZ	RAFAEL CALDERON REYES	ALEJANDRO GUADALUPE AGUILAR LOPEZ	JAIIME CAPILLA CANDELARIO	NORMA GARCIA RAMIREZ	TANIAT MARTINEZ GONZALEZ	MARIA DOLORES HURTADO VALLE
11) PATZCUARO	15) PATZCUARO	67) PATZCUARO	1) PATZCUARO	1465	C1	DOMICILIO PARTICULAR, CALLE DON JUAN JOSÉ CODALLOS, NÚMERO 98, COLONIA CENTRO, LOCALIDAD PÁTZCUARO, CÓDIGO POSTAL 61600, PÁTZCUARO, MICHOACÁN, A 2 CUADRAS DEL PANTEÓN MUNICIPAL	MARIA DEL CARMEN AGUILAR LOPEZ	LAURA DENNIS DOMINGUEZ URRIETA	PATRICIA LILIANA ALVAREZ RICO	MARIA DEL SOCORRO ESCAMILLA FIGUEROA	SARAHÍ LOPEZ BARRERA	MARIA DE LA SALUD AGUILAR ANITA	DELIA AGUIRRE JUAREZ
11) PATZCUARO	15) PATZCUARO	67) PATZCUARO	1) PATZCUARO	1466	B1	EL PASAJE DE LUPITA, CALLE MANUEL DE LA TORRE PADRE LLOREDA, NÚMERO 5, COLONIA CENTRO, LOCALIDAD PÁTZCUARO, CÓDIGO POSTAL 61600, PÁTZCUARO, MICHOACÁN, A UN COSTADO DE LA BIBLIOTECA PÚBLICA GERTRUDIS BOCANEGRA	VENUS HADITH ALCANTAR SANTIAGO	XOCHITL TONATIUH ALCANTAR SANTIAGO	JUAN ALMANZA FARFAN	FRANCISCO ALMANZA FARFAN	LUIS GERARDO ALMANZA GAONA	KARLA MIRIAM NARANJO MORALES	ROSA ELENA ESPINOZA SAGRERO
11) PATZCUARO	15) PATZCUARO	67) PATZCUARO	1) PATZCUARO	1466	C1	EL PASAJE DE LUPITA, CALLE MANUEL DE LA TORRE PADRE LLOREDA, NÚMERO 5, COLONIA CENTRO, LOCALIDAD PÁTZCUARO, CÓDIGO POSTAL 61600, PÁTZCUARO, MICHOACÁN, A UN COSTADO DE LA BIBLIOTECA PÚBLICA GERTRUDIS BOCANEGRA	ANA SOFIA AGUILAR OLGUIN	CELIA ALONSO GARCIA	MARGARITA LOPEZ CEBALLOS	JOSEFINA ALMANZA FARFAN	JOSE TRINIDAD FLORES BUCIO	MARICELA ALONSO TOVAR	ROSALBA MELCHOR AYALA

Distrito Federal	Distrito Local	Municipio	Localidad	Sección	Casilla	Ubicación	Presidenta/e	Secretaria/o	1er. Escrutador	2do. Escrutador	1er. Suplente	2do. Suplente	3er. Suplente
11) PATZCUARO	15) PATZCUARO	67) PATZCUARO	1) PATZCUARO	1467	B1	JARDIN DE NIÑOS FRANCISCO GABILONDO SOLER, CALLE 3RA PRIVADA RIVAPALACIO, SIN NÚMERO, COLONIA GENERAL MANUEL GARCÍA PUEBLITA, LOCALIDAD PÁTZCUARO, CÓDIGO POSTAL 61608, PÁTZCUARO, MICHOACÁN, A 100 METROS DE LA ESCUELA PRIMARIA LUCAS ORTIZ	VALERIA GISEL AGUILAR MARTINEZ	LORENA ARREOLA CARRILLO	RAFAEL GOMEZ VERDUZCO	VICTOR MORALES GARCIA	BERTHA ALICIA MARTINEZ RIOS	LUIS ALBERTO LOZANO HERRERA	JORGE FABIAN HURTADO LEON
11) PATZCUARO	15) PATZCUARO	67) PATZCUARO	1) PATZCUARO	1467	C1	JARDIN DE NIÑOS FRANCISCO GABILONDO SOLER, CALLE 3RA PRIVADA RIVAPALACIO, SIN NÚMERO, COLONIA GENERAL MANUEL GARCÍA PUEBLITA, LOCALIDAD PÁTZCUARO, CÓDIGO POSTAL 61608, PÁTZCUARO, MICHOACÁN, A 100 METROS DE LA ESCUELA PRIMARIA LUCAS ORTIZ	NORMA GABRIELA CERVANTES MOLINA	KARINA GUADALUPE GARCIA CENTENO	ELSA GUADALUPE GUZMAN ALCALA	JESUS LOPEZ VILLA	ARACELI MARTINEZ TELLEZ	ESTER AYALA GARCIA	CIRILO LOPEZ VILLA
11) PATZCUARO	15) PATZCUARO	67) PATZCUARO	1) PATZCUARO	1467	C2	JARDIN DE NIÑOS FRANCISCO GABILONDO SOLER, CALLE 3RA PRIVADA RIVAPALACIO, SIN NÚMERO, COLONIA GENERAL MANUEL GARCÍA PUEBLITA, LOCALIDAD PÁTZCUARO, CÓDIGO POSTAL 61608, PÁTZCUARO, MICHOACÁN, A 100 METROS DE LA ESCUELA PRIMARIA LUCAS ORTIZ	LUIS ANTONIO AGUILAR MARTINEZ	MARIA GETZMANY GARCIA SANCHEZ	JOSE ALFREDO HUACUJA JAIMEZ	ALEJANDRO MARTINEZ RODRIGUEZ	MARIA ADRIANA MELGAREJO ALVAREZ	PABLO HURTADO CRUZ	MARIA ELENA ARREOLA PERALTA
11) PATZCUARO	15) PATZCUARO	67) PATZCUARO	1) PATZCUARO	1468	B1	JURISDICCIÓN SANITARIA, CALLE PADRE LLOREDA, NÚMERO 4, COLONIA CENTRO, LOCALIDAD PÁTZCUARO, CÓDIGO POSTAL 61600, PÁTZCUARO, MICHOACÁN, A UN COSTADO DE LA BÁSILICA DE LA SEÑORA DE LA SALUD.	MISAEAL ALCALA DOMINGUEZ	ARIADNA MARIA ACUÑA MARTINEZ	TESSIE EDNA GARCIA JUAREZ	ELSA ELENA GARCIA MARTINEZ	JESUS ALCANTAR SEVILLA	KAREN YAMILETH CIGARROA MARTINEZ	RAFAEL GAMIÑO VERDUZCO
11) PATZCUARO	15) PATZCUARO	67) PATZCUARO	1) PATZCUARO	1469	B1	ESCUELA PREPARATORIA SILVIANO CARRILLO CÁRDENAS, CALLE IBARRA, NÚMERO 19, COLONIA CENTRO, LOCALIDAD PÁTZCUARO, CÓDIGO POSTAL 61600, PÁTZCUARO, MICHOACÁN, ENTRE LAS CALLES CODALLOS Y BENITO MENDOZA	JOSE ANTONIO ARREOLA MARTINEZ	MIRNA SARAHÍ AGUILAR OLVERA	MARIO CALDERON BARAJAS	VERONICA JULIET FLORES GUZMAN	FERNANDO ALBA ZAMUDIO	LETICIA CRISTOBAL GALVAN	JOSE ANTONIO FLORES MONROY
11) PATZCUARO	15) PATZCUARO	67) PATZCUARO	1) PATZCUARO	1469	C1	ESCUELA PREPARATORIA SILVIANO CARRILLO CÁRDENAS, CALLE IBARRA, NÚMERO 19, COLONIA CENTRO, LOCALIDAD PÁTZCUARO, CÓDIGO POSTAL 61600, PÁTZCUARO, MICHOACÁN, ENTRE LAS CALLES CODALLOS Y BENITO MENDOZA	ARTURO GARCES AGUILAR	JOSE NOÉ ALEJANDRE RIVERA	DULCE MARIA CANDELARIO GUTIERREZ	MARCO ANTONIO GARCES AGUILAR	RICARDO ANTONIO CARBAJAL RODRIGUEZ	MARIA DEL ROSARIO CHAVEZ HERNANDEZ	DORA MA GARCIA FRAGA
11) PATZCUARO	15) PATZCUARO	67) PATZCUARO	1) PATZCUARO	1470	B1	ESCUELA DE EDUCACIÓN ESPECIAL LÁZARO CÁRDENAS, CALLE GUTY CÁRDENAS, ESQUINA MIGUEL LERDO DE TEJADA, SIN NÚMERO, FRACCIONAMIENTO MARCOS M. JIMÉNEZ, LOCALIDAD PÁTZCUARO, CÓDIGO POSTAL 61605, PÁTZCUARO, MICHOACÁN, A ESPALDAS DE LA CENTRAL DE AUTOBUSES PÁTZCUARO	MARIA ALEJANDRA CHAVEZ FUERTE	MARIANA GALLARDO CANTUA	LUCIA MEDINA AGUAYO	EDUARDO ELENO RUIZ	LUIS DANIEL CAMPUZANO RIVERA	GUILLERMO GUILLEN RAMIREZ	TERESA CHAGOYA AGUILAR
11) PATZCUARO	15) PATZCUARO	67) PATZCUARO	1) PATZCUARO	1470	C1	ESCUELA DE EDUCACIÓN ESPECIAL LÁZARO CÁRDENAS, CALLE GUTY CÁRDENAS, ESQUINA MIGUEL LERDO DE TEJADA, SIN NÚMERO, FRACCIONAMIENTO MARCOS M. JIMÉNEZ, LOCALIDAD PÁTZCUARO, CÓDIGO POSTAL 61605, PÁTZCUARO, MICHOACÁN, A ESPALDAS DE LA CENTRAL DE AUTOBUSES PÁTZCUARO	FIDEL GARCIA DIMAS	ERIKA ALEJANDRA GARCIA CORTES	CARLOS ANDRES LOPEZ PEREZ	ARACELI ESCOBEDO TALAVERA	FANY CASTILLO CASTILLO	JULIO HUERTA TORRES	ALMA YOLANDA CORDERO LOPEZ
11) PATZCUARO	15) PATZCUARO	67) PATZCUARO	1) PATZCUARO	1470	C2	ESCUELA DE EDUCACIÓN ESPECIAL LÁZARO CÁRDENAS, CALLE GUTY CÁRDENAS, ESQUINA MIGUEL LERDO DE TEJADA, SIN NÚMERO, FRACCIONAMIENTO MARCOS M. JIMÉNEZ, LOCALIDAD PÁTZCUARO, CÓDIGO POSTAL 61605, PÁTZCUARO, MICHOACÁN, A ESPALDAS DE LA CENTRAL DE AUTOBUSES PÁTZCUARO	FERNANDO GUTIERREZ SANCHEZ	URIEL GARCIA HERNANDEZ	VIANNEY MARLEN MENOCAI GABRIEL	JULIO CESAR FERREIRA GUZMAN	LORENA CIRA TZINTZUN	MARIA MARTHA LEDEZMA LARA	ANTONIO ESPINOZA JUAREZ
11) PATZCUARO	15) PATZCUARO	67) PATZCUARO	1) PATZCUARO	1470	C3	ESCUELA DE EDUCACIÓN ESPECIAL LÁZARO CÁRDENAS, CALLE GUTY CÁRDENAS, ESQUINA MIGUEL LERDO DE TEJADA, SIN NÚMERO, FRACCIONAMIENTO MARCOS M. JIMÉNEZ, LOCALIDAD PÁTZCUARO, CÓDIGO POSTAL 61605, PÁTZCUARO, MICHOACÁN, A ESPALDAS DE LA CENTRAL DE AUTOBUSES PÁTZCUARO	MARTIN MOLINA ZAVALA	SERGIO GARCIA ORTEGA	BERENICE ACOSTA ALVAREZ	RICARDO GARCIA GUZMAN	JIOVANNA CORDOBA AGUILAR	JOSE MONROY CORONA	JORGE MONROY ACOSTA
11) PATZCUARO	15) PATZCUARO	67) PATZCUARO	1) PATZCUARO	1470	C4	ESCUELA DE EDUCACIÓN ESPECIAL LÁZARO CÁRDENAS, CALLE GUTY CÁRDENAS, ESQUINA MIGUEL LERDO DE TEJADA, SIN NÚMERO, FRACCIONAMIENTO MARCOS M. JIMÉNEZ, LOCALIDAD PÁTZCUARO, CÓDIGO POSTAL 61605, PÁTZCUARO, MICHOACÁN, A ESPALDAS DE LA CENTRAL DE AUTOBUSES PÁTZCUARO	FRANCISCO ALCANTAR PEREZ	ALBERTO GOMEZ MORALES	KEVIN ANGELL ARREOLA ZEPEDA	ESTEBAN GARCIA RANGEL	MARIA DE LOS ANGELES CRUZ MEDINA	ENRIQUE BARRIGA SANCHEZ	J. GUADALUPE CISNEROS CANCHOLA
11) PATZCUARO	15) PATZCUARO	67) PATZCUARO	1) PATZCUARO	1470	C5	ESCUELA DE EDUCACIÓN ESPECIAL LÁZARO CÁRDENAS, CALLE GUTY CÁRDENAS, ESQUINA MIGUEL LERDO DE TEJADA, SIN NÚMERO, FRACCIONAMIENTO MARCOS M. JIMÉNEZ, LOCALIDAD PÁTZCUARO, CÓDIGO POSTAL 61605, PÁTZCUARO, MICHOACÁN, A ESPALDAS DE LA CENTRAL DE AUTOBUSES PÁTZCUARO	LETICIA BERNAL SANCHEZ	NESTOR GABRIEL HERNANDEZ REYES	ESPERANZA CALVO MEJIA	MARIA SALUD HERNANDEZ PAEZ	LILIA GALLARDO RUIZ	FEDERICO LOPEZ LOPEZ	RAMON MORA REYES
11) PATZCUARO	15) PATZCUARO	67) PATZCUARO	1) PATZCUARO	1470	C6	ESCUELA DE EDUCACIÓN ESPECIAL LÁZARO CÁRDENAS, CALLE GUTY CÁRDENAS, ESQUINA MIGUEL LERDO DE TEJADA, SIN NÚMERO, FRACCIONAMIENTO MARCOS M. JIMÉNEZ, LOCALIDAD PÁTZCUARO, CÓDIGO POSTAL 61605, PÁTZCUARO, MICHOACÁN, A ESPALDAS DE LA CENTRAL DE AUTOBUSES PÁTZCUARO	EDGAR ESCOBAR GONZALEZ	ILIANA JUAREZ VALDOVINOS	YOLANDA CHAVEZ INFANTE	MONICA HERNANDEZ SOLORZANO	ELVIA GAONA GARCIA	FABIOLA MARTINEZ JUAREZ	ROSA MAGALLAN CERVANTES



Distrito Federal	Distrito Local	Municipio	Localidad	Sección	Casilla	Ubicación	Presidenta/e	Secretaria/o	1er. Escrutador	2do. Escrutador	1er. Suplente	2do. Suplente	3er. Suplente
11) PATZCUARO	15) PATZCUARO	67) PATZCUARO	1) PATZCUARO	1470	S1	CENTRAL CAMIONERA, LIBRAMIENTO IGNACIO ZARAGOZA NÚMERO 2600, INTERIOR 205, COLONIA LAS PALMAS, PÁTZCUARO, CÓDIGO POSTAL 61605, PÁTZCUARO, MICHOACÁN, A 50 METROS DEL LIBRAMIENTO IGNACIO ZARAGOZA	DAVID ARTURO MARTINEZ MARTINEZ	MARIA DE LOS ANGELES FLORES DIAZ	MIGUEL ENRIQUE MARTINEZ SALDAÑA	JAZMIN CHAVEZ MEDINA	HERLINDA BARBOSA GARCIA	JOSE GARCIA VELAZQUEZ	JUAN CARLOS AVILA SALAS
11) PATZCUARO	15) PATZCUARO	67) PATZCUARO	1) PATZCUARO	1471	B1	DOMICILIO PARTICULAR, CALLE FEDERICO TENA, NÚMERO 43, CENTRO, LOCALIDAD PÁTZCUARO, CÓDIGO POSTAL 61605, PÁTZCUARO, MICHOACÁN, A DOS CUADRAS DEL JUZGADO CIVIL DE PRIMERA INSTANCIA	MARIA ADRIANA DEL ROCIO ALVARADO TOVAR	MARIA MARTHA CHAVEZ JIMENEZ	ESTEBAN AMEZCUA HERRERA	CESAR BARRERA VALLE	ARMANDO ESCOBAR DIEGO	ADOLFO DAVID CAMPOS SAAVEDRA	TERESA DIAZ MORA
11) PATZCUARO	15) PATZCUARO	67) PATZCUARO	1) PATZCUARO	1471	C1	DOMICILIO PARTICULAR, CALLE FEDERICO TENA, NÚMERO 43, CENTRO, LOCALIDAD PÁTZCUARO, CÓDIGO POSTAL 61605, PÁTZCUARO, MICHOACÁN, A DOS CUADRAS DEL JUZGADO CIVIL DE PRIMERA INSTANCIA	MIGUEL ANGEL ARROYO DIAZ	VERONICA CORONA GAYTAN	SALUD ESTHER AMEZCUA HERRERA	CLOTILDE ALEJANDRA BARRERA VALLE	HUMBERTO ALONSO ANCIOLA	EMELIA CHAVEZ BAHENA	FERNANDO BARRIGA ALBA
11) PATZCUARO	15) PATZCUARO	67) PATZCUARO	1) PATZCUARO	1471	C2	DOMICILIO PARTICULAR, CALLE FEDERICO TENA, NÚMERO 43, CENTRO, LOCALIDAD PÁTZCUARO, CÓDIGO POSTAL 61605, PÁTZCUARO, MICHOACÁN, A DOS CUADRAS DEL JUZGADO CIVIL DE PRIMERA INSTANCIA	KARLA MARISOL BAEZ MADRIGAL	NAYLEA YAMILET ARAIZA ROMERO	ADRIANA ARGUELLO TORRES	ALMA ROSA BERMUDEZ ARELLANO	TORIBIO BARRIGA CASTILLO	ELIZABETH CORNEJO AGUILAR	MARIA DEL ROSARIO CHAVEZ BAHENA
11) PATZCUARO	15) PATZCUARO	67) PATZCUARO	1) PATZCUARO	1472	B1	ESCUELA PRIMARIA RICARDO FLORES MAGÓN, CALLE NAVARRETE, NÚMERO 29, CENTRO, LOCALIDAD PÁTZCUARO, CÓDIGO POSTAL 61605, PÁTZCUARO, MICHOACÁN, ENTRE LA CALLE DON JUAN GÓMEZ DE NAVARRETE Y ANDADOR RODOLFO AYALA	MARCO ANTONIO AGUILAR AGUILAR	MARIA GUADALUPE DE LA CRUZ REYES	ALMA ANDREA FLORES ALMANZA	VALERIA GUZMAN PIMENTEL	JOSE CARLOS ALVAREZ GONZALEZ	ANA ISABEL CRUZ PAGUA	TOMAS GOMEZ ALONZO
11) PATZCUARO	15) PATZCUARO	67) PATZCUARO	1) PATZCUARO	1472	C1	ESCUELA PRIMARIA RICARDO FLORES MAGÓN, CALLE NAVARRETE, NÚMERO 29, CENTRO, LOCALIDAD PÁTZCUARO, CÓDIGO POSTAL 61605, PÁTZCUARO, MICHOACÁN, ENTRE LA CALLE DON JUAN GÓMEZ DE NAVARRETE Y ANDADOR RODOLFO AYALA	MARIA GUADALUPE GARCIA BECERRA	DOMINGO ALVAREZ GRANILLO	YESSICA GRANADOS REYES	SALVADOR GUZMAN ROSAS	JULIO CESAR AMEZCUA CAMPUZANO	GUADALUPE FABIAN MORA	MA. ENRIQUETA MACIEL PAZ
11) PATZCUARO	15) PATZCUARO	67) PATZCUARO	1) PATZCUARO	1473	B1	ESCUELA PRIMARIA VASCO DE QUIROGA, CALLE MADRIGAL DE LAS ALTAS TORRES, NÚMERO 11, COLONIA COLIMILLAS, LOCALIDAD PÁTZCUARO, CÓDIGO POSTAL 61606, PÁTZCUARO, MICHOACÁN, A UNA CUADRA DE LA CASA DE LOS ONCE PATIOS	ANDREA BOTELLO ADAME	JORGE ERIC ACUÑA TAPIA	JOSE MANUEL FARIAS GALLARDO	JORGE MANRIQUE MORENO	ANGELICA CERVANTES ZAVALA	JOSE AGUILAR GONZALEZ	JUANA CASTILLEJO DE LA CRUZ
11) PATZCUARO	15) PATZCUARO	67) PATZCUARO	1) PATZCUARO	1473	C1	ESCUELA PRIMARIA VASCO DE QUIROGA, CALLE MADRIGAL DE LAS ALTAS TORRES, NÚMERO 11, COLONIA COLIMILLAS, LOCALIDAD PÁTZCUARO, CÓDIGO POSTAL 61606, PÁTZCUARO, MICHOACÁN, A UNA CUADRA DE LA CASA DE LOS ONCE PATIOS	LARISSA SELENNIA HERNANDEZ HURTADO	GLORIA ALICIA ADAME CHAVEZ	MARIA ISABEL GUTIERREZ PAHUA	ANICETO MARTINEZ BECERRA	CHRISTIAN FRANCISCO GARCIA SAAVEDRA	LILIA AMEZCUA ORNELAS	JAIME GARCIA VALENCIA
11) PATZCUARO	15) PATZCUARO	67) PATZCUARO	1) PATZCUARO	1473	C2	ESCUELA PRIMARIA VASCO DE QUIROGA, CALLE MADRIGAL DE LAS ALTAS TORRES, NÚMERO 11, COLONIA COLIMILLAS, LOCALIDAD PÁTZCUARO, CÓDIGO POSTAL 61606, PÁTZCUARO, MICHOACÁN, A UNA CUADRA DE LA CASA DE LOS ONCE PATIOS	JOSE ADRIAN MOLINA GARCIA	YOLANDA ARREOLA SALAZAR	IRMA HERNANDEZ MARTINEZ	MARCELO MOLINA MOLINERO	GLORIA MAGAÑA OROBIO	PALOMA KARINA CABALLERO MARTINEZ	TERESITA MARTINEZ TAVERA
11) PATZCUARO	15) PATZCUARO	67) PATZCUARO	1) PATZCUARO	1474	B1	ESCUELA PRIMARIA PROFESOR LUCAS ORTIZ BENÍTEZ, CALLE PORFIRIO DÍAZ, SIN NÚMERO, COLONIA IGNACIO ZARAGOZA, LOCALIDAD PÁTZCUARO, CÓDIGO POSTAL 61608, PÁTZCUARO, MICHOACÁN, A DOS CUADRAS DE LA BASE DEL TRANSPORTE PÚBLICO RUTA AMARILLA	MARIA DEL CARMEN GARNICA GONZALEZ	LUIS FERNANDO ACOSTA PAZ	OLGA LIDIA ARELLANO GONZALEZ	JOSEFINA CRUZ PAZ	AMERICA BUITRON FARIAS	MARIA GUADALUPE AGUIRRE LOPEZ	SANDRA JANETH MATEO SALVADOR
11) PATZCUARO	15) PATZCUARO	67) PATZCUARO	1) PATZCUARO	1474	C1	ESCUELA PRIMARIA PROFESOR LUCAS ORTIZ BENÍTEZ, CALLE PORFIRIO DÍAZ, SIN NÚMERO, COLONIA IGNACIO ZARAGOZA, LOCALIDAD PÁTZCUARO, CÓDIGO POSTAL 61608, PÁTZCUARO, MICHOACÁN, A DOS CUADRAS DE LA BASE DEL TRANSPORTE PÚBLICO RUTA AMARILLA	MARTHA VIVIANA ADAME RESENDIS	GRISELDA AGUILAR GOMEZ	MARIO ACOSTA ALBERTO	JOSE GARCIA HUERTA	HECTOR ACOSTA ALBERTO	SANDRA KARINA AYALA MARTINEZ	ANTONIO AGUILAR CHAVEZ
11) PATZCUARO	15) PATZCUARO	67) PATZCUARO	1) PATZCUARO	1474	C2	ESCUELA PRIMARIA PROFESOR LUCAS ORTIZ BENÍTEZ, CALLE PORFIRIO DÍAZ, SIN NÚMERO, COLONIA IGNACIO ZARAGOZA, LOCALIDAD PÁTZCUARO, CÓDIGO POSTAL 61608, PÁTZCUARO, MICHOACÁN, A DOS CUADRAS DE LA BASE DEL TRANSPORTE PÚBLICO RUTA AMARILLA	MARIA DEL ROSARIO BARRIGA PASTOR	EDUARDO ALBA GARCIA	AGUSTINA MARISOL ACOSTA CORONA	SUSANA GARCIA VALENCIA	CARLOS ALBERTO BOLAÑOS MORENO	MARIA JOSEFINA CRUZ CRUZ	AGRIPINA GARCIA PONCE
11) PATZCUARO	15) PATZCUARO	67) PATZCUARO	1) PATZCUARO	1474	C3	ESCUELA PRIMARIA PROFESOR LUCAS ORTIZ BENÍTEZ, CALLE PORFIRIO DÍAZ, SIN NÚMERO, COLONIA IGNACIO ZARAGOZA, LOCALIDAD PÁTZCUARO, CÓDIGO POSTAL 61608, PÁTZCUARO, MICHOACÁN, A DOS CUADRAS DE LA BASE DEL TRANSPORTE PÚBLICO RUTA AMARILLA	JOSE MANUEL FLORES FLORES	BERTHA ALCALA MORALES	MARIA DEL CARMEN ADAME MERCADO	PASTOR GONZALEZ ESCUTIA	LILIANA ACOSTA ALBERTO	SANTIAGO GRANADOS ALONSO	EVA MARIA MARTINEZ CORONA
11) PATZCUARO	15) PATZCUARO	67) PATZCUARO	1) PATZCUARO	1474	C4	ESCUELA PRIMARIA PROFESOR LUCAS ORTIZ BENÍTEZ, CALLE PORFIRIO DÍAZ, SIN NÚMERO, COLONIA IGNACIO ZARAGOZA, LOCALIDAD PÁTZCUARO, CÓDIGO POSTAL 61608, PÁTZCUARO, MICHOACÁN, A DOS CUADRAS DE LA BASE DEL TRANSPORTE PÚBLICO RUTA AMARILLA	ABRAHAM MEDINA XX	ALMA NELLY ALMAGUER LUNA	MARIA DEL CARMEN BARRERA GARFIAS	IVAN HURTADO ACOSTA	EDGAR ACOSTA PAHUA	PERLA GABRIELA MARTINEZ HERNANDEZ	RICARDO FUERTE VILLASEÑOR

Distrito Federal	Distrito Local	Municipio	Localidad	Sección	Casilla	Ubicación	Presidenta/e	Secretaria/o	1er. Escrutador	2do. Escrutador	1er. Suplente	2do. Suplente	3er. Suplente
11) PATZCUARO	15) PATZCUARO	67) PATZCUARO	1) PATZCUARO	1474	C5	ESCUELA PRIMARIA PROFESOR LUCAS ORTIZ BENÍTEZ, CALLE PORFIRIO DÍAZ, SIN NÚMERO, COLONIA IGNACIO ZARAGOZA, LOCALIDAD PATZCUARO, CÓDIGO POSTAL 61608, PATZCUARO, MICHOACÁN, A DOS CUADRAS DE LA BASE DEL TRANSPORTE PÚBLICO RUTA AMARILLA	JOSE MAURICIO BEJARANO DIAZ	CINTHYA FERNANDA ARCIGA LARA	MARIA DE LA LUZ CISNEROS AGUILAR	MARIA DEL ROSARIO LOPEZ TINOCO	VICTORIA AGUILAR CHAVEZ	JULIO CESAR MARTINEZ REYES	ANTONIA GONZALEZ SALAZAR
11) PATZCUARO	15) PATZCUARO	67) PATZCUARO	1) PATZCUARO	1475	B1	ESCUELA PRIMARIA PLAN NACIONAL DE 11 AÑOS, CALLE MÉXICO, NÚMERO 24, COLONIA SAN LÁZARO, LOCALIDAD PATZCUARO, CÓDIGO POSTAL 61605, PATZCUARO, MICHOACÁN, A ESPALDAS DEL TEMPLO DE NUESTRA SEÑORA DE FÁTIMA	JUAN GABRIEL REYES	ADRIANA ELIZABETH MERCADO LEAL	ADAN CARRIZALES ARGÚELLO	MARICELA MEJIA ESTRADA	PATRICIA CORONA PADILLA	DANIEL MELGOZA MOTA	TERESA DIAZ IBAÑEZ
11) PATZCUARO	15) PATZCUARO	67) PATZCUARO	1) PATZCUARO	1475	C1	ESCUELA PRIMARIA PLAN NACIONAL DE 11 AÑOS, CALLE MÉXICO, NÚMERO 24, COLONIA SAN LÁZARO, LOCALIDAD PATZCUARO, CÓDIGO POSTAL 61605, PATZCUARO, MICHOACÁN, A ESPALDAS DEL TEMPLO DE NUESTRA SEÑORA DE FÁTIMA	ESPERANZA GOVEA SOLARES	LUIS EDUARDO MERCADO LEAL	ADRIANA HERNANDEZ MENDOZA	JOSE LUIS GONZALEZ FARIAS	JUVENTINO CORONA ROSALES	CECILIA MELGOZA NIETO	ANTONIO RIOS CHAVEZ
11) PATZCUARO	15) PATZCUARO	67) PATZCUARO	1) PATZCUARO	1475	C2	ESCUELA PRIMARIA PLAN NACIONAL DE 11 AÑOS, CALLE MÉXICO, NÚMERO 24, COLONIA SAN LÁZARO, LOCALIDAD PATZCUARO, CÓDIGO POSTAL 61605, PATZCUARO, MICHOACÁN, A ESPALDAS DEL TEMPLO DE NUESTRA SEÑORA DE FÁTIMA	SALOMON HERRERA AYALA	JUAN CARLOS AGUILAR DELGADO	MARISSA HERRERA RIVAS	ALFREDO CEJA CENDEJAS	MIRIAM MARTINEZ CRUZ	LILIANA MURILLO FARIAS	MARIA VICTORIA DOMINGUEZ PABLO
11) PATZCUARO	15) PATZCUARO	67) PATZCUARO	1) PATZCUARO	1477	B1	ESCUELA PRIMARIA JUSTO SIERRA, CALLE JUSTO SIERRA, NÚMERO 281, COLONIA VUELTA DE LOS REYES, LOCALIDAD PATZCUARO, CÓDIGO POSTAL 61606, PATZCUARO, MICHOACÁN, A DOS CUADRAS DE LA IGLESIA DE SAN ISIDRO	RAUL ALCALA MARTINEZ	MARIA ESTHELA BARRERA RODRIGUEZ	JAZMIN AGUIRRE TAPIA	GERARDO CHAVEZ JIMENEZ	BRENDA JUAREZ MENDOZA	MARIA DEL REFUGIO FUERTE LEDESMA	MIGUEL ANGEL AGUIRRE GARCIA
11) PATZCUARO	15) PATZCUARO	67) PATZCUARO	1) PATZCUARO	1477	C1	ESCUELA PRIMARIA JUSTO SIERRA, CALLE JUSTO SIERRA, NÚMERO 281, COLONIA VUELTA DE LOS REYES, LOCALIDAD PATZCUARO, CÓDIGO POSTAL 61606, PATZCUARO, MICHOACÁN, A DOS CUADRAS DE LA IGLESIA DE SAN ISIDRO	JOSE ROBERTO CAZAREZ VALENCIA	JOSEFINA ALONDRA GARGALLO GAONA	BENIGNO DANIEL ADAME CRUZ	ALDA GAONA MELCHOR	FERNANDO LEAL REYES	MARBELIA MARTINEZ CAZARES	GLORIA LORENA BARRIGA CARDONA
11) PATZCUARO	15) PATZCUARO	67) PATZCUARO	1) PATZCUARO	1477	C2	ESCUELA PRIMARIA JUSTO SIERRA, CALLE JUSTO SIERRA, NÚMERO 281, COLONIA VUELTA DE LOS REYES, LOCALIDAD PATZCUARO, CÓDIGO POSTAL 61606, PATZCUARO, MICHOACÁN, A DOS CUADRAS DE LA IGLESIA DE SAN ISIDRO	GABRIELA YUNUEN AGUILAR DOMINGUEZ	CITLALI ASUNCION AMBRIZ MACARIO	HECTOR AGUIRRE TALAVERA	MARCO POLO GALVAN RODRIGUEZ	GENOVEVA AGUILAR GARFIAS	ERNESTO AGUILAR GARFIAS	GUADALUPE GARFIA HUERTA
11) PATZCUARO	15) PATZCUARO	67) PATZCUARO	1) PATZCUARO	1477	C3	ESCUELA PRIMARIA JUSTO SIERRA, CALLE JUSTO SIERRA, NÚMERO 281, COLONIA VUELTA DE LOS REYES, LOCALIDAD PATZCUARO, CÓDIGO POSTAL 61606, PATZCUARO, MICHOACÁN, A DOS CUADRAS DE LA IGLESIA DE SAN ISIDRO	DIEGO ABRAHAM AGUIRRE TAPIA	LUIS GERARDO CANTU ESPARZA	XIMENA AGUIRRE TAPIA	YOVANY LOPEZ SILVA	JOSE LUIS AGUILAR GARFIAS	JOSE ANIBAL BERMUDEZ FLORES	SOFIA AGUILAR SIERRA
11) PATZCUARO	15) PATZCUARO	67) PATZCUARO	1) PATZCUARO	1477	C4	ESCUELA PRIMARIA JUSTO SIERRA, CALLE JUSTO SIERRA, NÚMERO 281, COLONIA VUELTA DE LOS REYES, LOCALIDAD PATZCUARO, CÓDIGO POSTAL 61606, PATZCUARO, MICHOACÁN, A DOS CUADRAS DE LA IGLESIA DE SAN ISIDRO	MARIA MARGARITA ANAYA PICASS	ISAMAR CASTILLO AMEZQUITA	GERARDO ALMONTES RODRIGUEZ	EDUARDO AGUIRRE MORALES	AZUCENA ASCENCIO CARRILLO	GERARDO ACOSTA SOLORZANO	JOSEFINA GUTIERREZ CARRANZA
11) PATZCUARO	15) PATZCUARO	67) PATZCUARO	1) PATZCUARO	1478	B1	CANCHA DE USOS MÚLTIPLES, CALLE MANIFIESTO DE LA NACIÓN, SIN NÚMERO, COLONIA LÁZARO CÁRDENAS, LOCALIDAD PATZCUARO, CÓDIGO POSTAL 61604, PATZCUARO, MICHOACÁN, ENTRE CALLES 19 DE OCTUBRE Y POSTULADO DE LA NACIÓN	IVAN JONATHAN BARAJAS TAPIA	MONSERRAT AGUILAR VELAZQUEZ	VERONICA BALDOVINOS VILLA	EDUARDO GONZALEZ SANCHEZ	VICTOR HUGO ALVAREZ SIXTOS	MARIA DIEGA MENDOZA PAZ	EFRAIN FUENTES MONTAÑEZ
11) PATZCUARO	15) PATZCUARO	67) PATZCUARO	1) PATZCUARO	1478	C1	CANCHA DE USOS MÚLTIPLES, CALLE MANIFIESTO DE LA NACIÓN, SIN NÚMERO, COLONIA LÁZARO CÁRDENAS, LOCALIDAD PATZCUARO, CÓDIGO POSTAL 61604, PATZCUARO, MICHOACÁN, ENTRE CALLES 19 DE OCTUBRE Y POSTULADO DE LA NACIÓN	RODRIGO GACHUZ DOMINGUEZ	JOSE CHAVEZ ORNELAS	MARIA GUADALUPE CARLOS OLMOS	MARIA DE LOURDES HERRERA AGUILAR	ERIKA GABRIELA GARIBAY VACA	JESSICA GUADALUPE GARIBAY VACA	MARIA DE LA SALUD MEZA PAHUA
11) PATZCUARO	15) PATZCUARO	67) PATZCUARO	1) PATZCUARO	1478	C2	CANCHA DE USOS MÚLTIPLES, CALLE MANIFIESTO DE LA NACIÓN, SIN NÚMERO, COLONIA LÁZARO CÁRDENAS, LOCALIDAD PATZCUARO, CÓDIGO POSTAL 61604, PATZCUARO, MICHOACÁN, ENTRE CALLES 19 DE OCTUBRE Y POSTULADO DE LA NACIÓN	ANTONIO DE JESUS ALVARADO ACOSTA	RAFAEL CORONA SERVIN	JOSE OCTAVIO ESPINOZA MERCADO	VERONICA LOPEZ INFANTE	IRENE MIRANDA DELGADO	LUIS ACOSTA NAMBO	MARIA DEL SOCORRO GUIA CORRAL
11) PATZCUARO	15) PATZCUARO	67) PATZCUARO	1) PATZCUARO	1478	C3	CANCHA DE USOS MÚLTIPLES, CALLE MANIFIESTO DE LA NACIÓN, SIN NÚMERO, COLONIA LÁZARO CÁRDENAS, LOCALIDAD PATZCUARO, CÓDIGO POSTAL 61604, PATZCUARO, MICHOACÁN, ENTRE CALLES 19 DE OCTUBRE Y POSTULADO DE LA NACIÓN	KARLA VANESSA DOMINGUEZ MARTINEZ	JOSEFA GARCIA GARCIA	VICTORIA GARIBAY SIXTOS	ANA MARGARITA MARTINEZ GARCIA	MARIA GUADALUPE JIMENEZ MARTINEZ	JOSE ALFREDO ALBAREZ GARCIA	MARIA SOCORRO LUNA PAZ
11) PATZCUARO	15) PATZCUARO	67) PATZCUARO	1) PATZCUARO	1497	B1	ESCUELA PRIMARIA FRANCISCO JOSÉ MÚJICA VELÁZQUEZ, SANTA CECILIA, SIN NÚMERO, COLONIA EL CALVARIO, LOCALIDAD PATZCUARO, CÓDIGO POSTAL 61607, PATZCUARO, MICHOACÁN, CAMINO AL ESTRIBO GRANDE	SELENE NIKTEHA LUQUIN ARAUJO	MARTHA CORTES ALVAREZ	MA. DE LOS REMEDIOS AVILA MARTINEZ	MARTHA ALVAREZ RODRIGUEZ	ALEJANDRA CERVANTES MARTINEZ	SILVIA GARCIA OJEDA	HUGO CESAR MELCHOR PURECO
11) PATZCUARO	15) PATZCUARO	67) PATZCUARO	1) PATZCUARO	1497	C1	ESCUELA PRIMARIA FRANCISCO JOSÉ MÚJICA VELÁZQUEZ, SANTA CECILIA, SIN NÚMERO, COLONIA EL CALVARIO, LOCALIDAD PATZCUARO, CÓDIGO POSTAL 61607, PATZCUARO, MICHOACÁN, CAMINO AL ESTRIBO GRANDE	ERIC CARACHURE MARTINEZ	MARIA ESPERANZA CORTES FLORES	DIEGO CORTES AMEZCUA	FRANCISCO BORJON PUNZO	ANALLELY GARCIA GARCIA	ROXANA LOPEZ ANITA	JOSE DOLORES HEREDIA GONZALEZ

Distrito Federal	Distrito Local	Municipio	Localidad	Sección	Casilla	Ubicación	Presidenta/e	Secretaria/o	1er. Escrutador	2do. Escrutador	1er. Suplente	2do. Suplente	3er. Suplente
11) PATZCUARO	15) PATZCUARO	67) PATZCUARO	1) PATZCUARO	2733	B1	ESCUELA PRIMARIA 16 DE SEPTIEMBRE, CALLE ANDADOR MAMEY, NÚMERO 1, COLONIA LA ERA, LOCALIDAD PATZCUARO, CÓDIGO POSTAL 61604, PATZCUARO, MICHOACÁN, A UNA CUADRA DE SUPER CODALLOS LA ERA	J. EDMUNDO ARCIGA ALEJANDRE	FATIMA JACQUELINE DIAZ DIAZ	MIRSA ESPERANZA DE LA CRUZ JUAN	ALMA DE LA SALUD AGUIRRE GUTIERREZ	MARIA DEL ROCIO CALDERON CARBAJAL	NAVOR FAVIAN PAHUA	YSIDORA AGUILAR AGUILAR
11) PATZCUARO	15) PATZCUARO	67) PATZCUARO	1) PATZCUARO	2733	C1	ESCUELA PRIMARIA 16 DE SEPTIEMBRE, CALLE ANDADOR MAMEY, NÚMERO 1, COLONIA LA ERA, LOCALIDAD PATZCUARO, CÓDIGO POSTAL 61604, PATZCUARO, MICHOACÁN, A UNA CUADRA DE SUPER CODALLOS LA ERA	LUCIA ALCALA ORTIZ	SONIA LIZBETH CALVILLO PIÑON	MIGUEL ANGEL CALDERON RODRIGUEZ	MARIA ALICIA CAMPOS SAAVEDRA	MARIA CONSUELO CALVILLO GUTIERREZ	AMALIA ALCALA FABIAN	AURELIA ABUNDEZ MEDINA
11) PATZCUARO	15) PATZCUARO	67) PATZCUARO	1) PATZCUARO	2733	C2	ESCUELA PRIMARIA 16 DE SEPTIEMBRE, CALLE ANDADOR MAMEY, NÚMERO 1, COLONIA LA ERA, LOCALIDAD PATZCUARO, CÓDIGO POSTAL 61604, PATZCUARO, MICHOACÁN, A UNA CUADRA DE SUPER CODALLOS LA ERA	LETICIA ALVAREZ GARCIA	MAYTE ALVA ORTEGA	ROSELIA ADAME TOSCANO	ANA PAULINA AGUILAR ALCARAZ	VICTOR MANUEL ESTRADA GARCIA	MARIBEL ANGEL BERMUDEZ	JUVENCIO ALCALA AGUILAR
11) PATZCUARO	15) PATZCUARO	67) PATZCUARO	1) PATZCUARO	2733	C3	ESCUELA PRIMARIA 16 DE SEPTIEMBRE, CALLE ANDADOR MAMEY, NÚMERO 1, COLONIA LA ERA, LOCALIDAD PATZCUARO, CÓDIGO POSTAL 61604, PATZCUARO, MICHOACÁN, A UNA CUADRA DE SUPER CODALLOS LA ERA	JOSE MANUEL CALDERON MORALES	ANNET CRUZ GUTIERREZ	MONSERRAT AGUILAR ALCARAZ	LUIS JOSE AGUILAR CALVILLO	ANTONIA FABIAN PAHUA	NOEMI BERMUDEZ TINOCO	JOSE JAVIER ALVAREZ TINOCO
11) PATZCUARO	15) PATZCUARO	67) PATZCUARO	1) PATZCUARO	2733	C4	ESCUELA PRIMARIA 16 DE SEPTIEMBRE, CALLE ANDADOR MAMEY, NÚMERO 1, COLONIA LA ERA, LOCALIDAD PATZCUARO, CÓDIGO POSTAL 61604, PATZCUARO, MICHOACÁN, A UNA CUADRA DE SUPER CODALLOS LA ERA	JUANA CANO FELIPE	RICARDO CASTREJON TORRES	VERONICA AGUILAR BECERRA	CLAUDIA ANDREA AGUILAR MEJIA	JOSE ANGEL ACUÑA CHAVEZ	PEDRO FABIAN TALAVERA	SILVIA ANITA CARDONA
11) PATZCUARO	15) PATZCUARO	67) PATZCUARO	1) PATZCUARO	2734	B1	ESCUELA PRIMARIA JOSEFA ORTÍZ DE DOMÍNGUEZ, CALLE MARGARITAS, SIN NÚMERO ENTRE CALLES AZUCENA Y MIL FLORES, COLONIA VISTA BELLA, CÓDIGO POSTAL 61604, PATZCUARO, MICHOACÁN, A UN COSTADO DE LA IGLESIA	GABRIELA FLORES TINOCO	DANIEL GOMEZ PAHUA	GRISELDA FARFAN MIRANDA	XIMENA ALVAREZ RASO	GILDARDO CALVILLO SOTO	ALEJANDRA GONZALEZ PEREZ	ROSA MARIA LUCAS MORALES
11) PATZCUARO	15) PATZCUARO	67) PATZCUARO	1) PATZCUARO	2734	C1	ESCUELA PRIMARIA JOSEFA ORTÍZ DE DOMÍNGUEZ, CALLE MARGARITAS, SIN NÚMERO ENTRE CALLES AZUCENA Y MIL FLORES, COLONIA VISTA BELLA, CÓDIGO POSTAL 61604, PATZCUARO, MICHOACÁN, A UN COSTADO DE LA IGLESIA	JULIO CESAR BERNAL HERNANDEZ	ROSALIO LARA ACOSTA	MATILDE MADRID SANCHEZ	MARIA ELENA BECERRA CAMPOS	BERTHA CORONA SANCHEZ	ESTHER GONZALEZ VELAZQUEZ	ANA MARIA MARTINEZ HERNANDEZ
11) PATZCUARO	15) PATZCUARO	67) PATZCUARO	1) PATZCUARO	2734	C2	ESCUELA PRIMARIA JOSEFA ORTÍZ DE DOMÍNGUEZ, CALLE MARGARITAS, SIN NÚMERO ENTRE CALLES AZUCENA Y MIL FLORES, COLONIA VISTA BELLA, CÓDIGO POSTAL 61604, PATZCUARO, MICHOACÁN, A UN COSTADO DE LA IGLESIA	ABNER YOHAN CRISTOBAL GERVAICIO	CAROL ESMERALDA MEJIA BENITEZ	MARIA DE LOURDES MARTINEZ TINOCO	MARIA GUADALUPE FUENTES LOPEZ	MARIA GUADALUPE ESTRADA VAZQUEZ	ANITA GUIDO RAMIREZ	LETICIA ALEGRE ROJAS
11) PATZCUARO	15) PATZCUARO	67) PATZCUARO	1) PATZCUARO	2734	C3	ESCUELA PRIMARIA JOSEFA ORTÍZ DE DOMÍNGUEZ, CALLE MARGARITAS, SIN NÚMERO ENTRE CALLES AZUCENA Y MIL FLORES, COLONIA VISTA BELLA, CÓDIGO POSTAL 61604, PATZCUARO, MICHOACÁN, A UN COSTADO DE LA IGLESIA	MARICELA GARCIA ROJAS	ENRIQUE ALDAHIR AGUILERA LUQUIN	RICARDO MAYA PAHUA	ALEJANDRA LOPEZ MARTINEZ	GLORIA FUERTE PAHUA	JUAN ENRIQUE HERNANDEZ GARCIA	MARIA CONSUELO HERNANDEZ PIÑON
11) PATZCUARO	15) PATZCUARO	67) PATZCUARO	11) CHAPULTEPEC	1484	B1	ESCUELA PRIMARIA NIÑOS HÉROES, CALLE SIN NOMBRE, SIN NÚMERO, LOCALIDAD CHAPULTEPEC, CÓDIGO POSTAL 61617, PATZCUARO, MICHOACÁN, A TRES CUADRAS DEL CAMINO PRINCIPAL SALIDA A BUENAVISTA	MIGUEL ANGEL MARTINEZ MARTINEZ	CECILIA CEBERO SANCHEZ	JOEL MELCHOR VELEZ	REINA CRUZ DOMINGO	JESUS ALFONSO GUILLEN RUEDA	GABRIEL CHAVEZ OROZCO	LETICIA MARTINEZ CAMPOS
11) PATZCUARO	15) PATZCUARO	67) PATZCUARO	11) CHAPULTEPEC	1484	C1	ESCUELA PRIMARIA NIÑOS HÉROES, CALLE SIN NOMBRE, SIN NÚMERO, LOCALIDAD CHAPULTEPEC, CÓDIGO POSTAL 61617, PATZCUARO, MICHOACÁN, A TRES CUADRAS DEL CAMINO PRINCIPAL SALIDA A BUENAVISTA	OMAR MARTINEZ CALVILLO	FRANCISCO LOPEZ HERNANDEZ	SAUL MONJARRAS PIÑA	GLORIA CAMPOS MOTA	ALEJANDRA MOLINA BARRIGA	ADRIANA CHAVEZ OROZCO	RAUL MONJARRAZ BARRIGA
11) PATZCUARO	15) PATZCUARO	67) PATZCUARO	13) HUECORIO	1486	B1	JEFATURA DE TENENCIA, CALLE 19 MARZO, SIN NÚMERO, LOCALIDAD HUECORIO, CÓDIGO POSTAL 61614, PATZCUARO, MICHOACÁN, A UN COSTADO DE LA IGLESIA PRINCIPAL	LEON HERNANDO GOMEZ VARGAS	CESAR JACINTO CAMILO	MARIA ELENA CRISOSTOMO CRUZ	JHOVANY MORALES QUIRINO	GREGORIO BARAJAS QUIRINO	LEONEL CAMILO GABRIEL	VIRGINIA CANDELARIO RUIZ
11) PATZCUARO	15) PATZCUARO	67) PATZCUARO	13) HUECORIO	1486	C1	JEFATURA DE TENENCIA, CALLE 19 MARZO, SIN NÚMERO, LOCALIDAD HUECORIO, CÓDIGO POSTAL 61614, PATZCUARO, MICHOACÁN, A UN COSTADO DE LA IGLESIA PRINCIPAL	LORENA CANDELARIO DOMÍNGUEZ	RUBEN AXAYACATL CANDELARIO DOMÍNGUEZ	SARAHÍ YOLETH MORALES CAMILO	RODOLFO CAMILO QUIRINO	ERNESTO LEON QUIRINO	ELVIRA CAMILO GABRIEL	LUIS FRANCISCO DOMÍNGUEZ
11) PATZCUARO	15) PATZCUARO	67) PATZCUARO	14) SANTA MARIA HUIRAMANGARO	1489	B1	JEFATURA DE TENENCIA, CALLE MELCHOR OCAMPO, SIN NÚMERO, LOCALIDAD SANTA MARIA HUIRAMANGARO, CÓDIGO POSTAL 61610, PATZCUARO, MICHOACÁN, FRENTE A LA PLAZA PRINCIPAL	ORLANDO MORALES RODRIGUEZ	HUGO ENRIQUE APOLONIO CHAVEZ	MARIA DEL CARMEN ANTONIO RODRIGUEZ	MIREYA BRUNO LEON	ANA PATRICIA LEON CHAVEZ	ELIZABETH MORA PEREZ	UBALDO HERRERA RUIZ
11) PATZCUARO	15) PATZCUARO	67) PATZCUARO	14) SANTA MARIA HUIRAMANGARO	1489	C1	JEFATURA DE TENENCIA, CALLE MELCHOR OCAMPO, SIN NÚMERO, LOCALIDAD SANTA MARIA HUIRAMANGARO, CÓDIGO POSTAL 61610, PATZCUARO, MICHOACÁN, FRENTE A LA PLAZA PRINCIPAL	ALMA DELIA GASPAR GERVAICIO	LIZBETH CHAVEZ ANTONIO	ESPERANZA APOLONIO ZAMUDIO	PEDRO GASPAR LEON	MA. GUADALUPE LEON HIPOLITO	ROSA ELENA FLORES ROMERO	EFRAIN MORA TORRES
11) PATZCUARO	15) PATZCUARO	67) PATZCUARO	15) JANITZIO	1483	B1	JEFATURA DE TENENCIA, ANDADOR SIN NOMBRE, SIN NÚMERO, ISLA DE JANITZIO, CÓDIGO POSTAL 61616, A UN COSTADO DE LA ESCUELA PRIMARIA PATZIMBA							
11) PATZCUARO	15) PATZCUARO	67) PATZCUARO	15) JANITZIO	1483	C1	JEFATURA DE TENENCIA, ANDADOR SIN NOMBRE, SIN NÚMERO, ISLA DE JANITZIO, CÓDIGO POSTAL 61616, A UN COSTADO DE LA ESCUELA PRIMARIA PATZIMBA							

Distrito Federal	Distrito Local	Municipio	Localidad	Sección	Casilla	Ubicación	Presidenta/e	Secretaria/o	1er. Escrutador	2do. Escrutador	1er. Suplente	2do. Suplente	3er. Suplente
11) PATZCUARO	15) PATZCUARO	67) PATZCUARO	15) JANITZIO	1483	C2	JEFATURA DE TENENCIA, ANDADOR SIN NOMBRE, SIN NÚMERO, ISLA DE JANITZIO, CÓDIGO POSTAL 61616, A UN COSTADO DE LA ESCUELA PRIMARIA PATZIMBA							
11) PATZCUARO	15) PATZCUARO	67) PATZCUARO	2) CUANAJO	1479	B1	PORTAL DE LA JEFATURA DE TENENCIA, CALLE LÁZARO CÁRDENAS, SIN NÚMERO, LOCALIDAD CUANAJO, CÓDIGO POSTAL 61620, PÁTZCUARO, MICHOACÁN, FRENTE A LA PLAZA PRINCIPAL	JOSE GUADALUPE GARCIA ANGEL	KEVIN MARTIN APARICIO BAUTISTA	MARIO GARCIA TELLEZ	SERGIO CABRERA VALENCIA	MARIA GUADALUPE JUANPEDRO CUSTODIO	MAGALI DE JESUS APARICIO	ELOISA GUADALUPE ROSAS
11) PATZCUARO	15) PATZCUARO	67) PATZCUARO	2) CUANAJO	1479	C1	PORTAL DE LA JEFATURA DE TENENCIA, CALLE LÁZARO CÁRDENAS, SIN NÚMERO, LOCALIDAD CUANAJO, CÓDIGO POSTAL 61620, PÁTZCUARO, MICHOACÁN, FRENTE A LA PLAZA PRINCIPAL	PAULA ROCIO GUZMAN VAZQUEZ	TANIA EVELIN CASIMIRO ZOREQUE	MARCO EDITH GARCIA CASIMIRO	MARIA BELEN CAMPUZANO CABRERA	DANIEL ALONSO MENDOZA	ELODIA GARCIA ROMERO	JOSEFINA ACOSTA TZINTZUN
11) PATZCUARO	15) PATZCUARO	67) PATZCUARO	2) CUANAJO	1479	C2	PORTAL DE LA JEFATURA DE TENENCIA, CALLE LÁZARO CÁRDENAS, SIN NÚMERO, LOCALIDAD CUANAJO, CÓDIGO POSTAL 61620, PÁTZCUARO, MICHOACÁN, FRENTE A LA PLAZA PRINCIPAL	YAMILETH ESTEFANIA HERNANDEZ ZINTZUN	MA. LUISA GARCIA CASIMIRO	MARIA CATALINA ALONSO MENDOZA	IMELDA CASIMIRO SILVA	MARIA SARA AGUILAR CAMPUZANO	HUMBERTO GUADALUPE GARCIA	SANTIAGO FARIAS ALCALA
11) PATZCUARO	15) PATZCUARO	67) PATZCUARO	2) CUANAJO	1480	B1	ESCUELA PRIMARIA NIÑOS HÉROES, CALLE MIGUEL HIDALGO, SIN NÚMERO, BARRIO SAN JOSÉ, LOCALIDAD CUANAJO, CÓDIGO POSTAL 61620, PÁTZCUARO, MICHOACÁN, A UN COSTADO DEL POZO DE AGUA	ROSALINDA JUAREZ ZIRANGUA	SANDRA LIZETH CASIMIRO TELLEZ	ELVA AGUSTIN PAQUE	CRISTOFER GUADALUPE APARICIO	JOSE LUIS CASIMIRO SILVA	JOSE EFFRAIN CUIIN LIBERATO	MARIA ELENA DIAZ DOMINGUEZ
11) PATZCUARO	15) PATZCUARO	67) PATZCUARO	2) CUANAJO	1480	C1	ESCUELA PRIMARIA NIÑOS HÉROES, CALLE MIGUEL HIDALGO, SIN NÚMERO, BARRIO SAN JOSÉ, LOCALIDAD CUANAJO, CÓDIGO POSTAL 61620, PÁTZCUARO, MICHOACÁN, A UN COSTADO DEL POZO DE AGUA	LLUVIA CASANDRA CORREA TELLEZ	YANANI CARMEN CUIIN HERNANDEZ	MARIA CARMELA CUIIN SIMON	CARLOS JUANPEDRO CUSTODIO	PEDRO CASIMIRO TELLEZ	ALFREDO CUITAREO FLORES	FLORA FLORENTINO ROSAS
11) PATZCUARO	15) PATZCUARO	67) PATZCUARO	2) CUANAJO	1480	C2	ESCUELA PRIMARIA NIÑOS HÉROES, CALLE MIGUEL HIDALGO, SIN NÚMERO, BARRIO SAN JOSÉ, LOCALIDAD CUANAJO, CÓDIGO POSTAL 61620, PÁTZCUARO, MICHOACÁN, A UN COSTADO DEL POZO DE AGUA	PATRICIA ALEJANDRA APARICIO GARCIA	GERALDI ISABEL DE JESUS RAMOS	GILBERTO CUSTODIO GUADALUPE	JAVIER HERNANDEZ GUADALUPE	ALFREDO CERAS MENDOZA	MARIA HORTENSIA CUSTODIO CASIMIRO	GABRIEL HUITAREO FLORES
11) PATZCUARO	15) PATZCUARO	67) PATZCUARO	27) PRIMO TAPIA (SANTA ANA CHAPITIRO)	1492	B1	CANCHA DE USOS MÚLTIPLES, AVENIDA LÁZARO CÁRDENAS, SIN NÚMERO, LOCALIDAD PRIMO TAPIA, SANTA ANA CHAPITIRO, CÓDIGO POSTAL 61613, PÁTZCUARO, MICHOACÁN, FRENTE AL JARDÍN DE NIÑOS LAURENCO FILHO	IRERI MARIA CAMPOY GARCIA	ISAUL DE JESUS BARAJAS	ELVIS JESUS ARIAS MORALES	INES BACILIO PATRICIO	ISRAEL CHAVEZ PATRICIO	JULIA CHAVEZ BASILIO	LAURA CRUZ VARELA
11) PATZCUARO	15) PATZCUARO	67) PATZCUARO	27) PRIMO TAPIA (SANTA ANA CHAPITIRO)	1492	C1	CANCHA DE USOS MÚLTIPLES, AVENIDA LÁZARO CÁRDENAS, SIN NÚMERO, LOCALIDAD PRIMO TAPIA, SANTA ANA CHAPITIRO, CÓDIGO POSTAL 61613, PÁTZCUARO, MICHOACÁN, FRENTE AL JARDÍN DE NIÑOS LAURENCO FILHO	CITLALIN CRUZ ARIAS	MARIA TRINIDAD DE JESUS HERNANDEZ	RODRIGO CRUZ LIERA	JOSUE ISAAC DE JESUS PATRICIO	KENDY ITZEL CRUZ PRUDENCIO	TERESA CHAVEZ ZULOAGA	RAMIRO ATANACIO ALEJANDRE CRUZ
11) PATZCUARO	15) PATZCUARO	67) PATZCUARO	3) TZURUMUTARO	1481	B1	SALÓN COMUNAL, CALLE EMILIANO ZAPATA, SIN NÚMERO, LOCALIDAD TZURUMUTARO, CÓDIGO POSTAL 61615, PÁTZCUARO, MICHOACÁN, FRENTE A LA PAZA PRINCIPAL.	CECILIA DOMINGUEZ ESTRADA	ISMAEL BARRON GARCIA	FERNANDA GUADALUPE CAMPUSANO PADILLA	HERNAN ALEJANDRE SALVADOR	LORENA DOMINGUEZ VELAZQUEZ	MARIA FERNANDA BARRERA ABUNDEZ	VIANEY GAONA TALAVERA
11) PATZCUARO	15) PATZCUARO	67) PATZCUARO	3) TZURUMUTARO	1481	C1	SALÓN COMUNAL, CALLE EMILIANO ZAPATA, SIN NÚMERO, LOCALIDAD TZURUMUTARO, CÓDIGO POSTAL 61615, PÁTZCUARO, MICHOACÁN, FRENTE A LA PAZA PRINCIPAL.	JORGE JAHIR GAONA DE LA CRUZ	ANA PAOLA CABRERA ANDRADE	JESICA LORENA ACOSTA MONROY	YANIRA ALEJANDRA ALEJANDRE VALERIO	RIGOBERTO GAONA VALERIO	HELADIO BARRERA DE LA CRUZ	NAYELI GAONA VALERIO
11) PATZCUARO	15) PATZCUARO	67) PATZCUARO	3) TZURUMUTARO	1482	B1	ESCUELA PRIMARIA LÁZARO CÁRDENAS, CALZADA JOSÉ CARRILLO ARRIAGA, SIN NÚMERO, LOCALIDAD TZURUMUTARO, CÓDIGO POSTAL 61615, PÁTZCUARO, MICHOACÁN, A UN COSTADO DE LA CLÍNICA DEL IMSS	GEMMA ALEJANDRE PIZA	ALBERTO ALEJANDRE BARRERA	BRENDA ARACELI BARRON MEDINA	FRANCISCO ALEJANDRE BARRON	MARCELA ARRIAGA PIÑA	ALEJANDRO BARRON PIZA	VICTORIA BARRON MORALES
11) PATZCUARO	15) PATZCUARO	67) PATZCUARO	3) TZURUMUTARO	1482	C1	ESCUELA PRIMARIA LÁZARO CÁRDENAS, CALZADA JOSÉ CARRILLO ARRIAGA, SIN NÚMERO, LOCALIDAD TZURUMUTARO, CÓDIGO POSTAL 61615, PÁTZCUARO, MICHOACÁN, A UN COSTADO DE LA CLÍNICA DEL IMSS	VIRGINIA ALEJANDRE BARRERA	ANAHI ANDRADE PEREZ	MIGUEL ALEJANDRE ALEJANDRE	MAURICIO ALEJANDRE DE LA CRUZ	HERLINDA BARRERA PIZA	OLGA BARRON ALEJANDRE	CRESCENCIO BARRON ANDRADE
11) PATZCUARO	15) PATZCUARO	67) PATZCUARO	30) SAN JUAN TUMBIO	1490	B1	SALÓN DE USOS DE LA JEFATURA DE TENENCIA, CALLE SIN NOMBRE, SIN NÚMERO, LOCALIDAD SAN JUAN TUMBIO, CÓDIGO POSTAL 61611, PÁTZCUARO, MICHOACÁN, FRENTE A LA PLAZA PRINCIPAL	JOEL SHADIID RAMIREZ DE LA CRUZ	GUADALUPE DE LA CRUZ GUTIERREZ	MARIA RUTH MORENO RODRIGUEZ	STEPHANY DE LA CRUZ MORA	MARIA GUADALUPE MURILLO PEREZ	LUCIA FIGUEROA DE LA CRUZ	DAVID FIGUEROA CARPIO
11) PATZCUARO	15) PATZCUARO	67) PATZCUARO	30) SAN JUAN TUMBIO	1490	C1	SALÓN DE USOS DE LA JEFATURA DE TENENCIA, CALLE SIN NOMBRE, SIN NÚMERO, LOCALIDAD SAN JUAN TUMBIO, CÓDIGO POSTAL 61611, PÁTZCUARO, MICHOACÁN, FRENTE A LA PLAZA PRINCIPAL	ARACELI CARRILLO SOSA	HERMELINDA NAVARRETE ROMERO	MOISES CUIRIZ PONCE	LUIS HUANOSTA RIVAS	IRMA DE LA CRUZ GUTIERREZ	MARIA SOCORRO PEDRAZA FIGUEROA	EVA LOPEZ DE LA CRUZ
11) PATZCUARO	15) PATZCUARO	67) PATZCUARO	31) SAN MIGUEL CHARAHUEN	1495	B1	ESCUELA PRIMARIA LÁZARO CÁRDENAS, CALLE SIN NOMBRE, SIN NÚMERO, SIN COLONIA, LOCALIDAD SAN MIGUEL CHARAHUÉN, CÓDIGO POSTAL 61614, PÁTZCUARO, MICHOACÁN, A UN COSTADO DE LA IGLESIA PRINCIPAL	MARIA FATIMA GUZMAN ALVAREZ	ISABELA GUZMAN ORNELAS	LUIS MARIO ALVAREZ HUERTA	GRISELDA FUERTE MEDINA	DILUBINA HUERTA GARCIA	OMAR HUERTA MENDOZA	FILEMON HUERTA GARCIA
11) PATZCUARO	15) PATZCUARO	67) PATZCUARO	32) SAN PEDRO PAREO	1485	B1	ANEXO A LA JEFATURA DE TENENCIA, CALLE 16 DE SEPTIEMBRE, SIN NÚMERO, LOCALIDAD SAN PEDRO PAREO, CÓDIGO POSTAL 61614, PÁTZCUARO, MICHOACÁN, ENTRE LAS CALLES 20 DE NOVIEMBRE Y MIGUEL HIDALGO	LILIA ROMELIA CASTILLEJO SAUCEDO	RIGOBERTO ANTONIO BACILIO CASTILLEJO	GRACIELA DE LA CRUZ PATRICIO	GABINO BACILIO CASTILLEJO	LETICIA BARBOSA CASTILLEJO	VERONICA NOHEMI MARTINEZ GUZMAN	SOFIA GAZPAR GUZMAN
11) PATZCUARO	15) PATZCUARO	67) PATZCUARO	32) SAN PEDRO PAREO	1485	C1	ANEXO A LA JEFATURA DE TENENCIA, CALLE 16 DE SEPTIEMBRE, SIN NÚMERO, LOCALIDAD SAN PEDRO PAREO, CÓDIGO POSTAL 61614, PÁTZCUARO, MICHOACÁN, ENTRE LAS CALLES 20 DE NOVIEMBRE Y MIGUEL HIDALGO	CARMEN HUANOSTA HUANOSTA	BRENDA ELIDANI DE LA CRUZ PATRICIO	ALEJANDRA GUZMAN ARAUJO	MARIA AZUCENA ESPINOZA ARELLANO	MARIA CONSUELO CASTILLEJO CASTILLEJO	FERNANDO MEJIA RAMIREZ	ESTEFANIA HINOJOSA HINOJOSA

Distrito Federal	Distrito Local	Municipio	Localidad	Sección	Casilla	Ubicación	Presidenta/e	Secretaria/o	1er. Escrutador	2do. Escrutador	1er. Suplente	2do. Suplente	3er. Suplente
11) PATZCUARO	15) PATZCUARO	67) PATZCUARO	33) SANTA JUANA	1496	B1	ESCUELA PRIMARIA FELIPE CARRILLO PUERTO, CALLE BENITO JUÁREZ, SIN NÚMERO, LOCALIDAD SANTA JUANA, CÓDIGO POSTAL 61627, PÁTZCUARO, MICHOACÁN, A UN COSTADO DE LA IGLESIA PRINCIPAL	NEYDA PATRICIA DIAZ OROS	ALMA ROSA ITURBE SANCHEZ	MAYRA GARFIAS AGUILAR	FERNANDO MARTINEZ SERVIN	JUANA MARTINEZ PAHUA	CRISTINA BASTIDA PURECO	SEFERINA MORALES DE LEON
11) PATZCUARO	15) PATZCUARO	67) PATZCUARO	33) SANTA JUANA	1496	C1	ESCUELA PRIMARIA FELIPE CARRILLO PUERTO, CALLE BENITO JUÁREZ, SIN NÚMERO, LOCALIDAD SANTA JUANA, CÓDIGO POSTAL 61627, PÁTZCUARO, MICHOACÁN, A UN COSTADO DE LA IGLESIA PRINCIPAL	EDUARDO DIAZ TALAVERA	FRANCISCA MARTINEZ TALAVERA	PATRICIA OROS SERVIN	JUANA AGUILAR OROS	MARIA DE JESUS MARTINEZ PURECO	AMELIA PAHUA PAHUA	MARCELA PAHUA PURECO
11) PATZCUARO	15) PATZCUARO	67) PATZCUARO	33) SANTA JUANA	1496	C2	ESCUELA PRIMARIA FELIPE CARRILLO PUERTO, CALLE BENITO JUÁREZ, SIN NÚMERO, LOCALIDAD SANTA JUANA, CÓDIGO POSTAL 61627, PÁTZCUARO, MICHOACÁN, A UN COSTADO DE LA IGLESIA PRINCIPAL	ALMA KARINA GOMEZ MARTINEZ	ADRIANA MONTAÑO OROS	MARIA ISIDRA PAHUA MONTAÑO	ADRIANA CARRILLO OROS	ANA GABRIELA MOLINERO PAMATZ	NICOLAZA MONTAÑO MEJIA	ABEL PAHUA MARTINEZ
11) PATZCUARO	15) PATZCUARO	67) PATZCUARO	36) TECUENA	1483	E1	AUDITORIO DE BÁSQUET BOL DE LA COMUNIDAD, CALLE SIN NOMBRE, SIN NÚMERO, ISLA DE TECUENA, CÓDIGO POSTAL 61616, PÁTZCUARO, MICHOACÁN, FRENTE A LA ESCUELA PRIMARIA BICENTENARIO DE MORELOS	MARIANA ANGEL ALVAREZ	ESMERALDA ANTONIO GABRIEL	ARACELI CITLALY ANTONIO APARICIO	DOMINGO ANTONIO CAMPOS	JOSE JAVIER ANTONIO CAMPOS	JOSE GERARDO ANTONIO DIEGO	MIGUEL ANGEL ANTONIO DIEGO
11) PATZCUARO	15) PATZCUARO	67) PATZCUARO	37) LAS TROJES	1487	B1	ESCUELA TELESECUNDARIA ESTV16 772, CALLE SIN NOMBRE, SIN NÚMERO, LOCALIDAD LAS TROJES, CÓDIGO POSTAL 61618, PÁTZCUARO, MICHOACÁN, AL BORDE DE LA AUTOPISTA PÁTZCUARO MORELIA	YERALDINE GUADALUPE ALBA LEON	DORA ICELA CORONA JIMENEZ	TIFANNI ADAID ACOSTA ESTRADA	JOSE MANUEL ACOSTA RINCON	MARIA GUADALUPE ALONZO FUERTE	MARIA DEL SOCORRO CRUZ ROSALES	RAQUEL ACOSTA RINCON
11) PATZCUARO	15) PATZCUARO	67) PATZCUARO	37) LAS TROJES	1487	C1	ESCUELA TELESECUNDARIA ESTV16 772, CALLE SIN NOMBRE, SIN NÚMERO, LOCALIDAD LAS TROJES, CÓDIGO POSTAL 61618, PÁTZCUARO, MICHOACÁN, AL BORDE DE LA AUTOPISTA PÁTZCUARO MORELIA	MARTHA ANGELICA FERNANDEZ OBREGON	JUAN DANIEL CRUZ ALEJANDRE	CLAUDIA ACOSTA HERNANDEZ	MIRNA ANGELICA ANGEL ORNELAS	MARIA CRISTINA BARRIGA ACOSTA	ADAN GUZMAN LARA	ELENA DOMINGUEZ CRUZ
11) PATZCUARO	15) PATZCUARO	67) PATZCUARO	37) LAS TROJES	1487	C2	ESCUELA TELESECUNDARIA ESTV16 772, CALLE SIN NOMBRE, SIN NÚMERO, LOCALIDAD LAS TROJES, CÓDIGO POSTAL 61618, PÁTZCUARO, MICHOACÁN, AL BORDE DE LA AUTOPISTA PÁTZCUARO MORELIA	RODRIGO ALBA DOMINGUEZ	ALAN HEREDIA LEON	MARIA CLARA ACOSTA HERNANDEZ	SUSANA CRUZ VELAZQUEZ	MARTIN CRUZ JIMENEZ	ROGELIO HERNANDEZ BARRIGA	MARIA SALUD ACOSTA DOMINGUEZ
11) PATZCUARO	15) PATZCUARO	67) PATZCUARO	48) LA TINAJA	1488	B1	PRIMARIA GENERAL LÁZARO CÁRDENAS, CALLE SIN NOMBRE, SIN NÚMERO, LOCALIDAD LA TINAJA, CÓDIGO POSTAL 61618, PÁTZCUARO, MICHOACÁN, FRENTE AL CAMPO DE FÚTBOL	MARIA DEL PILAR MARTINEZ BARRIGA	HOSCAR ACOSTA MONTAÑEZ	YULIANA JAZMIN ACOSTA NAMBO	GUILLERMINA ALEJANDRE HERMENEGILDO	CORIA ACOSTA PEREZ	MIGUEL ACOSTA FUERTE	MARIA LEONOR ACOSTA DOMINGUEZ
11) PATZCUARO	15) PATZCUARO	67) PATZCUARO	48) LA TINAJA	1488	C1	PRIMARIA GENERAL LÁZARO CÁRDENAS, CALLE SIN NOMBRE, SIN NÚMERO, LOCALIDAD LA TINAJA, CÓDIGO POSTAL 61618, PÁTZCUARO, MICHOACÁN, FRENTE AL CAMPO DE FÚTBOL	EDGAR JOVANI ACOSTA MARQUEZ	JOSE FRANCISCO ACOSTA FUERTE	ELVIA ALBA RAMIREZ	ROSA ALMA BARRIGA MONROY	FELIPE BARRIGA SAGRERO	OCTAVIO ACOSTA FUERTE	ROSA MARIA ACOSTA PEREZ
11) PATZCUARO	15) PATZCUARO	67) PATZCUARO	5) AJUNO	1491	B1	ESCUELA PRIMARIA JUAN DELGADO, CALLE SIN NOMBRE, SIN NÚMERO, LOCALIDAD AJUNO, CÓDIGO POSTAL 61612, PÁTZCUARO, MICHOACÁN, FRENTE A LA CANCHA DE BÁSQUETBOL	CITLALY DANIELA BELTRAN GARCIA	GIOVANNA BELTRAN GARCIA	JUAN EVERARDO DE JESUS HERNANDEZ	HILDA ISABEL DIAZ MOLINA	GABRIELA MARTINEZ GUERRA	JOSE GUADALUPE BLAS RIOS	GILBERTO GAZPAR GARCIA
11) PATZCUARO	15) PATZCUARO	67) PATZCUARO	5) AJUNO	1491	C1	ESCUELA PRIMARIA JUAN DELGADO, CALLE SIN NOMBRE, SIN NÚMERO, LOCALIDAD AJUNO, CÓDIGO POSTAL 61612, PÁTZCUARO, MICHOACÁN, FRENTE A LA CANCHA DE BÁSQUETBOL	MARIA DEL ROCIO BELTRAN GARCIA	ESPERANZA GUERRA RAMOS	GONZALO DE JESUS RUEDA	MARIA BEGONIA GARCIA GASPAR	ANAI MARTINEZ REYES	DULCE ADRIANA GASPAR MARTINEZ	MARIA DEL CARMEN CAMPOS MOLINA
11) PATZCUARO	15) PATZCUARO	67) PATZCUARO	6) SANTA ISABEL AJUNO (LA ESTACION DE AJUNO)	1494	B1	ESCUELA PRIMARIA HÉROES DE NACOZARI, CALLE SIN NOMBRE, SIN NÚMERO, LOCALIDAD SANTA ISABEL AJUNO, LA ESTACIÓN DE AJUNO, CÓDIGO POSTAL 61614, PÁTZCUARO, MICHOACÁN, A UN COSTADO DE LA ANTIGUA ESTACIÓN DEL FERROCARRIL	CRISTOBAL CARAPIA TELLEZ	MARCELA BARRIGA MARTINEZ	ALMA YEZENIA CEJA MELCHOR	ROMELIA DE LA CRUZ MUÑOZ	MARIO ESTRADA SALINAS	SALUD LORENA BARRIGA MARTINEZ	MARIA MARTHA CARRANZA ROJAS
11) PATZCUARO	15) PATZCUARO	67) PATZCUARO	8) CANACUCHO	1493	B1	ESCUELA PRIMARIA MELCHOR OCAMPO, CALLE SIN NOMBRE, SIN NÚMERO, LOCALIDAD CANACUCHO, CÓDIGO POSTAL 61620, PÁTZCUARO, MICHOACÁN, FRENTE A LA PARADA DEL TRANSPORTE PÚBLICO SALIDA A CUANAJO	MARGARITA ALONSO LEDEZMA	JOSE GABRIEL FLORES MARTINEZ	ALEJANDRO CAMPUZANO FLORES	MARIA DEL ROSARIO CAMPUZANO FUERTE	LETICIA DURAN MONTAÑO	ABEL CAMPUZANO FLORES	GILBERTO CAMPUZANO ALONZO
11) PATZCUARO	15) PATZCUARO	67) PATZCUARO	8) CANACUCHO	1493	C1	ESCUELA PRIMARIA MELCHOR OCAMPO, CALLE SIN NOMBRE, SIN NÚMERO, LOCALIDAD CANACUCHO, CÓDIGO POSTAL 61620, PÁTZCUARO, MICHOACÁN, FRENTE A LA PARADA DEL TRANSPORTE PÚBLICO SALIDA A CUANAJO	MARIA DE LOS ANGELES CAMPOS MARTINEZ	HILDA CABRERA CAMPUZANO	AVELINA CAMPUZANO FLORES	ELIBALDO CAMPUZANO GARCIA	REYNA CAMPOS RODRIGUEZ	FILIBERTO FUERTE LEDESMA	JOSE ANTONIO CAMPUZANO CAMPUZANO
11) PATZCUARO	15) PATZCUARO	67) PATZCUARO	8) CANACUCHO	1493	C2	ESCUELA PRIMARIA MELCHOR OCAMPO, CALLE SIN NOMBRE, SIN NÚMERO, LOCALIDAD CANACUCHO, CÓDIGO POSTAL 61620, PÁTZCUARO, MICHOACÁN, FRENTE A LA PARADA DEL TRANSPORTE PÚBLICO SALIDA A CUANAJO	MIGUEL ANGEL CAMPUZANO CAMPUZANO	JOSE HUMBERTO CABRERA ZAVALA	RUPERTO CAMPUZANO FLORES	MARIA MARIBEL ACOSTA BARRIGA	MARIA BEATRIZ CAMPUZANO CABRERA	PAULO AGUIRRE FUERTE	ELIA FUERTE DURAN
11) PATZCUARO	18) HUETAMO DE NUÑEZ	78) SAN LUCAS	1) SAN LUCAS	1768	B1	JARDÍN DE NIÑOS GERTRUDIS BOCANEGRA, CALLE NIÑOS HÉROES, NÚMERO 2, COLONIA CENTRO, LOCALIDAD SAN LUCAS, CÓDIGO POSTAL 61980, SAN LUCAS, MICHOACÁN, ENTRE LAS CALLES 20 DE NOVIEMBRE Y SERVANDO CHÁVEZ	ANAHI DELGADO MEJIA	JETZAEI ABDIEL ALBARRAN MOLINA	MARCO ANTONIO CORTES DOMINGUEZ	RICARDO HERNANDEZ CAMPOS	MARIA CONCEPCION ALMAZAN MATAMOROS	J. ORBELIN FLORES NAVARRO	OLGA LIDIA BRAVO LUVIANO
11) PATZCUARO	18) HUETAMO DE NUÑEZ	78) SAN LUCAS	1) SAN LUCAS	1768	C1	JARDÍN DE NIÑOS GERTRUDIS BOCANEGRA, CALLE NIÑOS HÉROES, NÚMERO 2, COLONIA CENTRO, LOCALIDAD SAN LUCAS, CÓDIGO POSTAL 61980, SAN LUCAS, MICHOACÁN, ENTRE LAS CALLES 20 DE NOVIEMBRE Y SERVANDO CHÁVEZ	ERANDENY BENITEZ ANTON	EVANELI BARRERA AGUIRRE	MAGALI GALINDO VAZQUEZ	ALEXIS GARCIA VELAZCO	MANUEL CORDOVA GASPAR	JULIAN GONZALEZ XX	BERTIN ARROYO SANCHEZ
11) PATZCUARO	18) HUETAMO DE NUÑEZ	78) SAN LUCAS	1) SAN LUCAS	1769	B1	ICATMI, CALLE J. PILAR VILLELA, NÚMERO 17, COLONIA PROGRESO, LOCALIDAD SAN LUCAS, CÓDIGO POSTAL 61980, SAN LUCAS, MICHOACÁN, A 100 METROS DEL RASTRO MUNICIPAL, SALIDA A CUIRINDIACHAPO.	CONSTANTINO ARROYO AGUIRRE	EDGAR MACARIO BARRERA	AMY ELIZABETH GASPAR CORONA	ITZEL NOHEMI LUVIANO REYNOSO	VICTOR CRUZ JAIMES	SILVIA AVELLANEDA JAIMES	AMADEO BAZA JAIMES

Distrito Federal	Distrito Local	Municipio	Localidad	Sección	Casilla	Ubicación	Presidenta/e	Secretaria/o	1er. Escrutador	2do. Escrutador	1er. Suplente	2do. Suplente	3er. Suplente
11) PATZCUARO	18) HUETAMO DE NUÑEZ	78) SAN LUCAS	1) SAN LUCAS	1769	C1	ICATMI, CALLE J. PILAR VILLELA, NÚMERO 17, COLONIA PROGRESO, LOCALIDAD SAN LUCAS, CÓDIGO POSTAL 61980, SAN LUCAS, MICHOACÁN, A 100 METROS DEL RASTRO MUNICIPAL, SALIDA A CUIRINDICHAPIO.	YAZMIN LIZBETH LEON SANTIBAÑEZ	ALMA RUTH ANTON DIEGO	BELLA ESMERALDA HUIPIO DIEGO	ARACELI BORJA PONTIFICE	RAFAEL JIMENEZ GAONA	JOSE LUVIANO RODRIGUEZ	SILVIO LUVIANO RODRIGUEZ
11) PATZCUARO	18) HUETAMO DE NUÑEZ	78) SAN LUCAS	1) SAN LUCAS	1770	B1	ESCUELA PRIMARIA JOSÉ MA MORELOS, CALLE SERVANDO CHÁVEZ, SIN NÚMERO, COLONIA CENTRO, LOCALIDAD SAN LUCAS, CÓDIGO POSTAL 61980, SAN LUCAS, MICHOACÁN, FRENTE A LA PLAZA PRINCIPAL	MARCO ANTONIO BERNAL PEREZ	SILVESTRE BETANCOURT SILVA	ABRAHAM GRANADOS SANCHEZ	JOSE LUIS JAIMES LIBERATO	OLIVERO CARDENAS PINEDA	JORGE LUIS ESCALANTE DIAZ	EMMA IVANIA ANTON TAPIA
11) PATZCUARO	18) HUETAMO DE NUÑEZ	78) SAN LUCAS	1) SAN LUCAS	1770	C1	ESCUELA PRIMARIA JOSÉ MA MORELOS, CALLE SERVANDO CHÁVEZ, SIN NÚMERO, COLONIA CENTRO, LOCALIDAD SAN LUCAS, CÓDIGO POSTAL 61980, SAN LUCAS, MICHOACÁN, FRENTE A LA PLAZA PRINCIPAL	RUBI BENITEZ JAIMES	VICTOR MANUEL CASTAÑEDA GARCIA	YESENA GUTIERREZ BERNAL	JOSE PONCIANO CRUZ GUTIERREZ	JOSE ALBERTO CHAVEZ TAPIA	ANGELICA ELIZABETH GUTIERREZ BERNAL	MIGUEL ANGEL GOMEZ MEDINA
11) PATZCUARO	18) HUETAMO DE NUÑEZ	78) SAN LUCAS	1) SAN LUCAS	1771	B1	CASETA DE ACCESO A LA UNIDAD DEPORTIVA, AVENIDA SERVANDO CHÁVEZ H. PONIENTE, SIN NÚMERO, COLONIA CENTRO, LOCALIDAD SAN LUCAS, CÓDIGO POSTAL 61980, SAN LUCAS, MICHOACÁN, SOBRE LA CARRETERA HUETAMO CIUDAD ALTAMIRANO	JOSE CHAVEZ CASTAÑEDA	MARIANA DE JESUS ELIZALDE MEDINA	GLORIA LEON LUVIANO	OMAR LUVIANO AGUILERA	BENITO LUVIANO RENTERIA	JAVIER ALONSO BORJA URBINA	GABRIEL LUVIANO AGUILERA
11) PATZCUARO	18) HUETAMO DE NUÑEZ	78) SAN LUCAS	2) VICENTE RIVAPALACIOS	1784	B1	ESCUELA PRIMARIA VICENTE GUERRERO, CALLE GUADALUPE VICTORIA, ESQUINA CORREGIDORA, SIN NÚMERO, LOCALIDAD VICENTE RIVA PALACIO, CÓDIGO POSTAL 61992, SAN LUCAS, MICHOACÁN, A UNA CUADRA DE LA PLAZA PRINCIPAL	ANA LILIA CASTILLO BIRTO	MARBELLA DUARTE YAÑEZ	LUIS ALBERTO DOMINGUEZ CORONA	NOE CHAVEZ MIRANDA	JUAN JESUS CASTAÑEDA AGUIRRE	RAUL LUIS MARTINEZ	ROSA ARZATE RODRIGUEZ
11) PATZCUARO	18) HUETAMO DE NUÑEZ	78) SAN LUCAS	2) VICENTE RIVAPALACIOS	1784	C1	ESCUELA PRIMARIA VICENTE GUERRERO, CALLE GUADALUPE VICTORIA, ESQUINA CORREGIDORA, SIN NÚMERO, LOCALIDAD VICENTE RIVA PALACIO, CÓDIGO POSTAL 61992, SAN LUCAS, MICHOACÁN, A UNA CUADRA DE LA PLAZA PRINCIPAL	FRANCISCO DELGADO MATIANO	YEISON BUSTOS MOJICA	ANGELICA YOANA GUTIERREZ MARTINEZ	CESAR ESPINOZA SOTO	CELSO HERNANDEZ PEREZ	TEODOCIO LOPEZ DIMAS	SILVIA GUTIERREZ SOSA
11) PATZCUARO	18) HUETAMO DE NUÑEZ	78) SAN LUCAS	2) VICENTE RIVAPALACIOS	1785	B1	JEFATURA DE TENENCIA, CALLE REFORMA, SIN NÚMERO, LOCALIDAD VICENTE RIVA PALACIO, CÓDIGO POSTAL 61992, SAN LUCAS, MICHOACÁN, A UN COSTADO DE LA OFICINA GUBERNAMENTAL DE TRÁNSITO	MAGALY GUADALUPE GAMÍÑO SANCHEZ	KARLA ISABEL MARTINEZ DIAZ	MARLENE LAGUNAS PINEDA	EDWING LUVIANO AGUIRRE	GEORGE BURGOS VALLE	MARIBEL CARACHURE VALENTE	VICTORINA FIGUEROA GONZALEZ
11) PATZCUARO	18) HUETAMO DE NUÑEZ	78) SAN LUCAS	2) VICENTE RIVAPALACIOS	1785	C1	JEFATURA DE TENENCIA, CALLE REFORMA, SIN NÚMERO, LOCALIDAD VICENTE RIVA PALACIO, CÓDIGO POSTAL 61992, SAN LUCAS, MICHOACÁN, A UN COSTADO DE LA OFICINA GUBERNAMENTAL DE TRÁNSITO	MARCO ANTONIO LEYVA CARACHURE	NEYBER CARBAJAL CARBAJAL	JOSE ANGEL LOPEZ JUAREZ	ADRIAN JERONIMO MACEDONIO VICENTE	EMPERATRIZ CAMACHO CHAVEZ	JANET CITLALY GONZALEZ MATA	MA. LOURDES HERNANDEZ SALMERON
11) PATZCUARO	18) HUETAMO DE NUÑEZ	78) SAN LUCAS	23) PASO DE CORUPO	1775	B1	TELESECUNDARIA MANUEL ALTAMIRANO, CALLE SIN NOMBRE, SIN NÚMERO, LOCALIDAD PASO DE CORUPO, CÓDIGO POSTAL 61997, SAN LUCAS, MICHOACÁN, A UN COSTADO DE LA IGLESIA PRINCIPAL	LORENA AGUIRRE AVELLANEDA	ESMERALDA AGUIRRE SELVAS	MA. EUGENIA AGUIRRE ALBARRAN	MA ISABEL ALONSO MENDOZA	J JESUS ALVIAR CASTAÑEDA	BONIFACIO ALVIAR CASTAÑEDA	ROSA AGUIRRE PINEDA
11) PATZCUARO	18) HUETAMO DE NUÑEZ	78) SAN LUCAS	27) CHARACHARANDO	1780	B1	ANTIGUA CASA EJDAL, CALLE SIN NOMBRE, SIN NÚMERO, LOCALIDAD CHARACHARANDO, CÓDIGO POSTAL 61994, SAN LUCAS, MICHOACÁN, A 30 METROS DEL CENTRO DE LA LOCALIDAD.	IVAN FELICIANO ANDRES VILLEGAS	NATIVIDAD ANDRES PINEDA	ANDRES AVELLANEDA ALBARRAN	OMAR ANDRES CASIMIRO	AGUSTINA ARELLANO CAMPOS	MARCELINO ARIAS RODRIGUEZ	RUFINO ARIAS RODRIGUEZ
11) PATZCUARO	18) HUETAMO DE NUÑEZ	78) SAN LUCAS	29) CHUMBITARO	1778	B1	ESCUELA PRIMARIA MELCHOR OCAMPO, CALLE SIN NOMBRE, SIN NÚMERO, LOCALIDAD CHUMBITARO, CÓDIGO POSTAL 61990, SAN LUCAS, MICHOACÁN, A 50 METROS DEL JARDÍN DE NIÑOS, MANUEL BRISO CANDIANI	JOEL AVELLANEDA GARCIA	MIXTLI YESSENIA BENITEZ MIRALRIO	CELIGLORIA AGUIRRE HERNANDEZ	HUMBERTO AVELLANEDA MONDRAGON	KARLA HERNANDEZ GARCIA	BALVINA GARCIA AVELLANEDA	MARIA DEL ROSARIO JAIMES GOMEZ
11) PATZCUARO	18) HUETAMO DE NUÑEZ	78) SAN LUCAS	3) ANGAO DE LOS HERRERA	1773	B1	ESCUELA PRIMARIA 20 DE NOVIEMBRE, AVENIDA 20 DE NOVIEMBRE, SIN NÚMERO, LOCALIDAD ANGAO DE LOS HERRERA, CÓDIGO POSTAL 61980, SAN LUCAS, MICHOACÁN, A UNA CUADRA DE LA ESCUELA ALBERGUE RURAL	MANUEL GUTIERREZ MEJIA	BALBINA ALQUICIRA MACEDO	MARBELLA CORONA AYALA	LAURA ESTRADA SOLACHE	FEDERICO CALVILLO BETANCOURT	ANASTACIO ALVAREZ QUIROZ	NIVARDO CORIA GUEVARA
11) PATZCUARO	18) HUETAMO DE NUÑEZ	78) SAN LUCAS	37) CUAUHTEMOC (HUARICHE)	1779	B1	ESCUELA PRIMARIA FRANCISCO J. MÚJICA, CALLE SIN NOMBRE, SIN NÚMERO, LOCALIDAD CUAUHTEMOC, HUARICHE, CÓDIGO POSTAL 61990, SAN LUCAS, MICHOACÁN, A UN COSTADO DEL JARDÍN DE NIÑOS CARLOS MARÍA DE BUSTAMANTE	OBDULIA BLAS VALDEZ	CARLOS JESUS BARRIOS TRUJILLO	JORGE CORDOVA XX	ARTURO CUEVAS HERNANDEZ	ALEJANDRO LUNA RIVERA	ADRIANA LUVIANO RODRIGUEZ	SELIDONIO BENITEZ HERNANDEZ
11) PATZCUARO	18) HUETAMO DE NUÑEZ	78) SAN LUCAS	37) CUAUHTEMOC (HUARICHE)	1779	C1	ESCUELA PRIMARIA FRANCISCO J. MÚJICA, CALLE SIN NOMBRE, SIN NÚMERO, LOCALIDAD CUAUHTEMOC, HUARICHE, CÓDIGO POSTAL 61990, SAN LUCAS, MICHOACÁN, A UN COSTADO DEL JARDÍN DE NIÑOS CARLOS MARÍA DE BUSTAMANTE	ELISANDRA ESPINOZA TAMAYO	IBETH GUADALUPE CASTILLO TORRES	BRAULIA MACEDO ARROYO	ALONDRA ABAD PEREZ	RIGOBERTO BENITEZ AGUIRRE	MARIA DE JESUS BENITEZ AGUIRRE	EMMA CORTEZ VILLANUEVA
11) PATZCUARO	18) HUETAMO DE NUÑEZ	78) SAN LUCAS	42) LA LAJITA	1772	B1	ESCUELA PRIMARIA VENUSTIANO CARRANZA, CALLE SIN NOMBRE, SIN NÚMERO, LOCALIDAD LA LAJITA, CÓDIGO POSTAL 61985, SAN LUCAS, MICHOACÁN, A 50 METROS DEL CAMINO PRINCIPAL, SALIDA A EL MACHUQUE	MARIA CONCEPCION ALVARADO VELAZQUEZ	YARELI BAUTISTA ALQUICIRA	RAMIRO ARELLANO RODRIGUEZ	ENEDELIA GAMA JAIMES	MARGARITA CARRANZA RODRIGUEZ	JOSEFINA ALVARADO MACEDO	JORGE BARRIENTOS LUVIANO
11) PATZCUARO	18) HUETAMO DE NUÑEZ	78) SAN LUCAS	47) MONTE GRANDE	1776	B1	ESCUELA PRIMARIA NICOLÁS BRAVO, CALLE SIN NOMBRE, SIN NÚMERO, LOCALIDAD MONTE GRANDE, CÓDIGO POSTAL 61996, SAN LUCAS, MICHOACÁN, FRENTE A LA PLAZA PRINCIPAL DE LA LOCALIDAD, CARRETERA A SAN PEDRITO.	NORA LISBETH AVELLANEDA ESPINAL	HOMERO ALVARADO FLORES	BRUNO BORJA SANCHEZ	MA. JOSEFINA ALEJANDRE SAUCEDO	MARTIN AVELLANEDA MONDRAGON	BERNARDO BALTAZAR ESPINAL	RICARDA ALVARADO CARRANZA

Distrito Federal	Distrito Local	Municipio	Localidad	Sección	Casilla	Ubicación	Presidenta/e	Secretaria/o	1er. Escrutador	2do. Escrutador	1er. Suplente	2do. Suplente	3er. Suplente
11) PATZCUARO	18) HUETAMO DE NUÑEZ	78) SAN LUCAS	51) EL PINZAN COLORADO	1777	B1	ESCUELA PRIMARIA EMILIANO ZAPATA, CALLE SIN NOMBRE, SIN NÚMERO, LOCALIDAD EL PINZÁN COLORADO, CÓDIGO POSTAL 61996, SAN LUCAS, MICHOACÁN, A 200 METROS DE LA CARRETERA, HUETAMO CIUDAD ALTAMIRANO	CLAUDIA JANETTE MEJIA VILLANUEVA	VICTOR AGUIRRE BALDOVINOS	CIRILO CARRANZA DIAZ	LUIS FELIPE BALDOVINOS CARBAJAL	JOSE TEOFANI DIAZ HERNANDEZ	GLORIA BALTAZAR ALBARRAN	JUSTINA MONDRAGON XX
11) PATZCUARO	18) HUETAMO DE NUÑEZ	78) SAN LUCAS	58) SALGUERO	1782	B1	ESCUELA PRIMARIA MIGUEL HIDALGO, CALLE SIN NOMBRE, SIN NÚMERO, LOCALIDAD SALGUERO, CÓDIGO POSTAL 61991, SAN LUCAS, MICHOACÁN, FRENTE AL JARDÍN DE NIÑOS PRIMAVERA	BETZY YAZMIN MANZANO DIAZ	YURIDIA ARROYO MEJIA	EDGAR AGENCIO SERRANO	CRUZ AGUIRRE MOLINA	NUVIA ASCENCIO RODRIGUEZ	MELINA LOPEZ MALDONADO	MARIA LOPEZ AGUIRRE
11) PATZCUARO	18) HUETAMO DE NUÑEZ	78) SAN LUCAS	58) SALGUERO	1782	C1	ESCUELA PRIMARIA MIGUEL HIDALGO, CALLE SIN NOMBRE, SIN NÚMERO, LOCALIDAD SALGUERO, CÓDIGO POSTAL 61991, SAN LUCAS, MICHOACÁN, FRENTE AL JARDÍN DE NIÑOS PRIMAVERA	ERNESTO AGUIRRE ALONSO	ABIGAIL GONZALEZ LIMA	MISAEAL AGUIRRE GANDARILLA	MARIA TERESA ALCALA SANCHEZ	ONEYDA DIAZ PEÑALOZA	JOSEFINA LOPEZ TOLEDO	ENRIQUE MARIANO BELTRAN
11) PATZCUARO	18) HUETAMO DE NUÑEZ	78) SAN LUCAS	59) SAN JERONIMO	1783	B1	ESCUELA PRIMARIA FRAY BARTOLOMÉ DE LAS CASAS, CALLE SIN NOMBRE, SIN NÚMERO, LOCALIDAD SAN JERÓNIMO, CÓDIGO POSTAL 61993, SAN LUCAS, MICHOACÁN, A UNA CUADRA DE LA IGLESIA PRINCIPAL	TOMAS CARACHURE HERNANDEZ	IBEHT BAZA JAIMES	BLEYDI CASTAÑEDA LEON	NORMA CRISTOBAL PEREZ	JUANA ARZATE CADENAS	J SOCORRO ANDRES CASTAÑEDA	MARIA ALEJANDRA ANDRES CASTAÑEDA
11) PATZCUARO	18) HUETAMO DE NUÑEZ	78) SAN LUCAS	59) SAN JERONIMO	1783	C1	ESCUELA PRIMARIA FRAY BARTOLOMÉ DE LAS CASAS, CALLE SIN NOMBRE, SIN NÚMERO, LOCALIDAD SAN JERÓNIMO, CÓDIGO POSTAL 61993, SAN LUCAS, MICHOACÁN, A UNA CUADRA DE LA IGLESIA PRINCIPAL	MAYRA INGRID DELGADO DIAZ	ANTONIO DE JESUS ARZATE ALONSO	JESUS ANDRES REAL	REYNA ARZATE CADENAS	FLORIBERTA AGUIRRE MUNDO	LUCRECIA AGUIRRE ALVARES	DOMINGA ASCENCIO HILARIO
11) PATZCUARO	18) HUETAMO DE NUÑEZ	78) SAN LUCAS	62) SAN PEDRITO	1787	B1	ESCUELA PRIMARIA MIGUEL HIDALGO, CALLE SIN NOMBRE, SIN NÚMERO, LOCALIDAD SAN PEDRITO, CÓDIGO POSTAL 61997, SAN LUCAS, MICHOACÁN, A UN COSTADO DE LA IGLESIA PRINCIPAL	MARGARITO AGUIRRE REYNA	MARIA CONCEPCION DIAZ MARTINEZ	JOSEFINA ESPINOZA URIETA	ROSA BALTAZAR GARCIA	JOSE AGUIRRE RODRIGUEZ	NATALIA ALBARRAN GOMEZ	SIMON BORJA RODRIGUEZ
11) PATZCUARO	18) HUETAMO DE NUÑEZ	78) SAN LUCAS	63) SAN PEDRO EL GRANDE	1774	B1	ESCUELA PRIMARIA MIGUEL HIDALGO, CALLE SIN NOMBRE, SIN NÚMERO, LOCALIDAD SAN PEDRO EL GRANDE, CÓDIGO POSTAL 61998, SAN LUCAS, MICHOACÁN, A 50 METROS DEL CAMINO PRINCIPAL SALIDA AL TERRERO PRIETO, FRENTE A LA CASA EJIDAL.	DANA ISAMAR GALARZA JAIMES	DARNEY GALARZA JAIMES	GLORIA ALMAZAN MATAMOROS	JUAN GABRIEL ARELLANO MIRANDA	JORGE GONZALEZ CARDENAS	FILEMON BALDOVINOS CHAVEZ	NATALIA CONTRERAS CAMPOS
11) PATZCUARO	18) HUETAMO DE NUÑEZ	78) SAN LUCAS	64) SANTA CRUZ DE VILLAGÓMEZ	1786	B1	ESCUELA PRIMARIA MIGUEL HIDALGO, CALLE SIN NOMBRE, SIN NÚMERO, LOCALIDAD SANTA CRUZ DE VILLAGÓMEZ, CÓDIGO POSTAL 61991, SAN LUCAS, MICHOACÁN, A UN COSTADO DE LA SECUNDARIA SANTA CRUZ DE VILLAGÓMEZ	J. ASCENCION AGUIRRE HERNANDEZ	LAURA BENITEZ FLORES	ILSE MARIANA ACUÑA PEREZ	ALBERTO AMBROCIO BACILIO	RODOLFO ASECNIO QUIROS	ESTEBAN AGUIRRE PEREZ	MA. VICTORIA AGUIRRE PEREZ
11) PATZCUARO	18) HUETAMO DE NUÑEZ	78) SAN LUCAS	64) SANTA CRUZ DE VILLAGÓMEZ	1786	C1	ESCUELA PRIMARIA MIGUEL HIDALGO, CALLE SIN NOMBRE, SIN NÚMERO, LOCALIDAD SANTA CRUZ DE VILLAGÓMEZ, CÓDIGO POSTAL 61991, SAN LUCAS, MICHOACÁN, A UN COSTADO DE LA SECUNDARIA SANTA CRUZ DE VILLAGÓMEZ	MILDRED ALEJO PEREZ	RAZIEL ALEJO PEREZ	LIZBETH ACUÑA PEREZ	MARIBEL BENITEZ MACEDONIO	EVA ALEGRIA GAYTAN	JUANA ALCANTAR GORROZQUIETA	JOSE ANDRES HERNANDEZ
11) PATZCUARO	18) HUETAMO DE NUÑEZ	78) SAN LUCAS	66) TACUPA	1781	B1	ESCUELA PRIMARIA JOSÉ MARÍA MORELOS, CALLE SIN NOMBRE, SIN NÚMERO, LOCALIDAD TACUPA, CÓDIGO POSTAL 61994, SAN LUCAS, MICHOACÁN, A 100 METROS DE LA CARRETERA, HUETAMO CIUDAD ALTAMIRANO	EDWIN BRAVO PEREZ	BERTHA AGUIRRE QUIROZ	CIRILO MATIANO NARCISO	SELENE MONDRAGON BAZA	BERNARDINA BALTAZAR MENDEZ	BALBINA MOJICA PEREZ	ENIO CAMACHO GOICOCHEA
11) PATZCUARO	18) HUETAMO DE NUÑEZ	78) SAN LUCAS	66) TACUPA	1781	C1	ESCUELA PRIMARIA JOSÉ MARÍA MORELOS, CALLE SIN NOMBRE, SIN NÚMERO, LOCALIDAD TACUPA, CÓDIGO POSTAL 61994, SAN LUCAS, MICHOACÁN, A 100 METROS DE LA CARRETERA, HUETAMO CIUDAD ALTAMIRANO	EVELYN HERNANDEZ JARAMILLO	DANIEL ESTRADA RAMIREZ	INES MOJICA MARIANO	JUSTINA BARRIOS BERROSPE	ALMA ROSA MEDRANO SALAZAR	CASTA MOJICA SIXTOS	JESUS ESPINAL TORRES
11) PATZCUARO	15) PATZCUARO	80) SALVADOR ESCALANTE	1) SANTA CLARA DEL COBRE	1799	B1	ESCUELA PRIMARIA VICENTE GUERRERO, CALLE PROLONGACIÓN DE HIDALGO, NÚMERO 11, COLONIA CENTRO, LOCALIDAD SANTA CLARA DEL COBRE, CÓDIGO POSTAL 61800, SALVADOR ESCALANTE, MICHOACÁN, ENTRE LAS CALLES ARTEAGA Y FRAGUA	CORINA MANCERA ZEPEDA	JOSE ADRIAN CAZARES PEREZ	MARIA ALEJANDRA MARTINEZ SILVA	PAULINA ORNELAS PAREDES	CARLOS MANUEL ANGEL ALVA	JOSE VICENTE GARCIA SANCHEZ	EDGAR JACINTO BERNABE
11) PATZCUARO	15) PATZCUARO	80) SALVADOR ESCALANTE	1) SANTA CLARA DEL COBRE	1799	C1	ESCUELA PRIMARIA VICENTE GUERRERO, CALLE PROLONGACIÓN DE HIDALGO, NÚMERO 11, COLONIA CENTRO, LOCALIDAD SANTA CLARA DEL COBRE, CÓDIGO POSTAL 61800, SALVADOR ESCALANTE, MICHOACÁN, ENTRE LAS CALLES ARTEAGA Y FRAGUA	ADRIAN CAZARES REYES	NIREIDA CAZARES PURECO	YOSET STEFANIA MERCADO FLORES	PAULA PAHUA OLVERA	MARIA NATIVIDAD ANGEL HERNANDEZ	ALICIA HERNANDEZ AVILA	PEDRO AREVALO PIO
11) PATZCUARO	15) PATZCUARO	80) SALVADOR ESCALANTE	1) SANTA CLARA DEL COBRE	1799	C2	ESCUELA PRIMARIA VICENTE GUERRERO, CALLE PROLONGACIÓN DE HIDALGO, NÚMERO 11, COLONIA CENTRO, LOCALIDAD SANTA CLARA DEL COBRE, CÓDIGO POSTAL 61800, SALVADOR ESCALANTE, MICHOACÁN, ENTRE LAS CALLES ARTEAGA Y FRAGUA	SARAI GARCIA ZIRANDA	DIANA ELIZABETH GARCIA ACOSTA	GABRIELA DE LA SALUD MOLINA OLVERA	DANIEL CAMARGO CAZARES	ALEJANDRA CARRANZA ORTEGA	JOSE EDUARDO CAMARGO PURECO	JESUS GARCIA VELAZQUEZ
11) PATZCUARO	15) PATZCUARO	80) SALVADOR ESCALANTE	1) SANTA CLARA DEL COBRE	1800	B1	ESCUELA SECUNDARIA HUMANISTA VASCO DE QUIROGA, CALLE CARLOS SALAZAR, SIN NÚMERO, COLONIA LA ESTRELLA, LOCALIDAD SANTA CLARA DEL COBRE, CÓDIGO POSTAL 61800, SALVADOR ESCALANTE, MICHOACÁN, ESQUINA CON PIPILA	JULIA TERESA MARTINEZ PARRA	MARIA DE LA LUZ ALVA CASTRO	ELIZABETH CRUZ ANGEL	ROGELIO MARTINEZ VELAZQUEZ	ANITA CUARAQUI SILVA	ANA DILEY MOLINERO MOLINERO	EVANGELINA CASTRO TORRES
11) PATZCUARO	15) PATZCUARO	80) SALVADOR ESCALANTE	1) SANTA CLARA DEL COBRE	1800	C1	ESCUELA SECUNDARIA HUMANISTA VASCO DE QUIROGA, CALLE CARLOS SALAZAR, SIN NÚMERO, COLONIA LA ESTRELLA, LOCALIDAD SANTA CLARA DEL COBRE, CÓDIGO POSTAL 61800, SALVADOR ESCALANTE, MICHOACÁN, ESQUINA CON PIPILA	SERGIO MENDOZA SANCHEZ	YANET ANGEL ACOSTA	MARIA SOLEDAD GARCIA PAREDES	ITZEL ORNELAS CASTRO	JOSE ANTONIO DIAZ REYES	MARICRUZ NUÑEZ VELAZQUEZ	RAMIRO SALVADOR CHAVEZ ANGEL

Distrito Federal	Distrito Local	Municipio	Localidad	Sección	Casilla	Ubicación	Presidenta/e	Secretaria/o	1er. Escrutador	2do. Escrutador	1er. Suplente	2do. Suplente	3er. Suplente
11) PATZCUARO	15) PATZCUARO	80) SALVADOR ESCALANTE	1) SANTA CLARA DEL COBRE	1800	C2	ESCUELA SECUNDARIA HUMANISTA VASCO DE QUIROGA, CALLE CARLOS SALAZAR, SIN NÚMERO, COLONIA LA ESTRELLA, LOCALIDAD SANTA CLARA DEL COBRE, CÓDIGO POSTAL 61800, SALVADOR ESCALANTE, MICHOACÁN, ESQUINA CON PIPILA	CAROLINA FARIAS ORTEGA	ARTURO ANGEL HERNANDEZ	GABRIELA HUERTA VILLEGAS	ALBERTO CEJA CORREA	EDUARDO LUCAS ORNELAS	JESUS JULIAN BECERRA TINOCO	VERONICA ESTRADA CAZAREZ
11) PATZCUARO	15) PATZCUARO	80) SALVADOR ESCALANTE	1) SANTA CLARA DEL COBRE	1800	C3	ESCUELA SECUNDARIA HUMANISTA VASCO DE QUIROGA, CALLE CARLOS SALAZAR, SIN NÚMERO, COLONIA LA ESTRELLA, LOCALIDAD SANTA CLARA DEL COBRE, CÓDIGO POSTAL 61800, SALVADOR ESCALANTE, MICHOACÁN, ESQUINA CON PIPILA	MAGALY LUCAS TREJO	GABRIELA BECERRA TINOCO	GRACIELA LOPEZ URINCHO	LAZARO DURAN CRUZ	DIOCELINA LUCAS REYNA	MARIA TERESA CRUZ DURAN	MARIA DE LOURDES CRUZ SAUCEDO
11) PATZCUARO	15) PATZCUARO	80) SALVADOR ESCALANTE	1) SANTA CLARA DEL COBRE	1800	C4	ESCUELA SECUNDARIA HUMANISTA VASCO DE QUIROGA, CALLE CARLOS SALAZAR, SIN NÚMERO, COLONIA LA ESTRELLA, LOCALIDAD SANTA CLARA DEL COBRE, CÓDIGO POSTAL 61800, SALVADOR ESCALANTE, MICHOACÁN, ESQUINA CON PIPILA	SUGEY LUCAS TREJO	MAYRA YANET CARRILLO ZIRANDA	MIRIAM LUCAS ZEPEDA	MARIA YAZMIN FLORES ALVAREZ	MARIA AUXILIO LUCAS REYNA	MIREYA DURAN TREJO	GILDARDO GARCIA HERNANDEZ
11) PATZCUARO	15) PATZCUARO	80) SALVADOR ESCALANTE	1) SANTA CLARA DEL COBRE	1800	S1	ESCUELA SECUNDARIA HUMANISTA VASCO DE QUIROGA, CALLE CARLOS SALAZAR, SIN NÚMERO, COLONIA LA ESTRELLA, LOCALIDAD SANTA CLARA DEL COBRE, CÓDIGO POSTAL 61800, SALVADOR ESCALANTE, MICHOACÁN, ESQUINA CON PIPILA	ISELA AVILA GARCIA	SARAHÍ MARIANO PAMAX	VERONICA CAZARES VARGAS	MARIA DE LA SALUD MARTINEZ GARCIA	ROGELIO CAZARES SUAREZ	MARIA EMILIA MAGALLAN ZEPEDA	ANA GUADALUPE ANGEL REYES
11) PATZCUARO	15) PATZCUARO	80) SALVADOR ESCALANTE	1) SANTA CLARA DEL COBRE	1801	B1	MUSEO DEL COBRE, AVENIDA MORELOS, 268, COLONIA CENTRO, LOCALIDAD SANTA CLARA DEL COBRE, CÓDIGO POSTAL 61800, SALVADOR ESCALANTE, MICHOACÁN, ESQUINA CON PINO SUAREZ	BEATRIZ MIRANDA ZARAGOZA	LUIS CARLOS ANGEL SAENZ	MANUEL IGNACIO ORNELAS CRUZ	OWEN FELIPE ALVA GARCIA	MARIA PAULINA ANGEL ACOSTA	DAISY ESTHER MALDONADO SAYAGO	MIGUEL ANGEL OROZCO CAZARES
11) PATZCUARO	15) PATZCUARO	80) SALVADOR ESCALANTE	1) SANTA CLARA DEL COBRE	1801	C1	MUSEO DEL COBRE, AVENIDA MORELOS, 268, COLONIA CENTRO, LOCALIDAD SANTA CLARA DEL COBRE, CÓDIGO POSTAL 61800, SALVADOR ESCALANTE, MICHOACÁN, ESQUINA CON PINO SUAREZ	CALEB JONATHAN ACOSTA ALVA	ADRIANA CARMINA GARCIA GARCIA	ELIZABETH ACOSTA PAMATZ	GUDELIA ANGEL URINCHO	MONICA ESQUIVEL HERNANDEZ	JESSICA ORNELAS CRUZ	MARLEN JUDITH ACOSTA SAUCEDO
11) PATZCUARO	15) PATZCUARO	80) SALVADOR ESCALANTE	1) SANTA CLARA DEL COBRE	1801	C2	MUSEO DEL COBRE, AVENIDA MORELOS, 268, COLONIA CENTRO, LOCALIDAD SANTA CLARA DEL COBRE, CÓDIGO POSTAL 61800, SALVADOR ESCALANTE, MICHOACÁN, ESQUINA CON PINO SUAREZ	ANA MARIA ALVA AGUILAR	JUAN JOSE PAZ ORNELAS	RUTH VERENICE AGUILERA PARRA	HUMBERTO ANGEL URINCHO	ESPERANZA LUQUIN VELAZQUEZ	JOSE JUAN OROZCO ANGEL	ANA CRISTINA CAMPOS PAZ
11) PATZCUARO	15) PATZCUARO	80) SALVADOR ESCALANTE	1) SANTA CLARA DEL COBRE	1802	B1	ESCUELA PRIMARIA SALVADOR ESCALANTE, CALLE FRAY FRANCISCO DE VILLAFUERTE, SIN NÚMERO, COLONIA CENTRO, LOCALIDAD SANTA CLARA DEL COBRE, CÓDIGO POSTAL 61800, SALVADOR ESCALANTE, MICHOACÁN, A UNA CUADRA DE LA IGLESIA DE LA INSPIRACIÓN	TERESA PARRA SANCHEZ	MARIA DE LOS ANGELES OROS TALAVERA	ELIZABETH ORNELAS BARAJAS	ELVIA CASTRO TREJO	GUSTAVO ORNELAS VALDEZ	CLARO LUCAS BAEZ	VICTORIA LUCAS RODRIGUEZ
11) PATZCUARO	15) PATZCUARO	80) SALVADOR ESCALANTE	1) SANTA CLARA DEL COBRE	1802	C1	ESCUELA PRIMARIA SALVADOR ESCALANTE, CALLE FRAY FRANCISCO DE VILLAFUERTE, SIN NÚMERO, COLONIA CENTRO, LOCALIDAD SANTA CLARA DEL COBRE, CÓDIGO POSTAL 61800, SALVADOR ESCALANTE, MICHOACÁN, A UNA CUADRA DE LA IGLESIA DE LA INSPIRACIÓN	DIANA ALONDRA ORNELAS ANGEL	RAFAEL ANGEL REYES	MARIA DE JESUS ANGEL PAREDES	ANGELICA CRUZ VELAZQUEZ	MATILDE ORNELAS VAZQUEZ	MERLIN CAROLINA MARTINEZ TINOCO	ALEJANDRA NUÑEZ ORNELAS
11) PATZCUARO	15) PATZCUARO	80) SALVADOR ESCALANTE	1) SANTA CLARA DEL COBRE	1802	C2	ESCUELA PRIMARIA SALVADOR ESCALANTE, CALLE FRAY FRANCISCO DE VILLAFUERTE, SIN NÚMERO, COLONIA CENTRO, LOCALIDAD SANTA CLARA DEL COBRE, CÓDIGO POSTAL 61800, SALVADOR ESCALANTE, MICHOACÁN, A UNA CUADRA DE LA IGLESIA DE LA INSPIRACIÓN	ESMERALDA ANGEL PURECO	JAQUELINE MARIVEL ANGEL TINOCO	ALBERTO GARCIA DELGADO	ANEL FIERRO ANGEL	MARICARMEN ANGEL CASTRO	MA. SOCORRO MEDINA URINCHO	MAGDALENA ORNELAS AGUILAR
11) PATZCUARO	15) PATZCUARO	80) SALVADOR ESCALANTE	1) SANTA CLARA DEL COBRE	1802	C3	ESCUELA PRIMARIA SALVADOR ESCALANTE, CALLE FRAY FRANCISCO DE VILLAFUERTE, SIN NÚMERO, COLONIA CENTRO, LOCALIDAD SANTA CLARA DEL COBRE, CÓDIGO POSTAL 61800, SALVADOR ESCALANTE, MICHOACÁN, A UNA CUADRA DE LA IGLESIA DE LA INSPIRACIÓN	ADRIANA HERNANDEZ ANGEL	ROSALBA GARCIA SANCHEZ	MARIA DE LA SOLEDAD NUÑEZ LOPEZ	FABIOLA GARCIA CRUZ	JOSE JORGE BAEZ GARCIA	JOSE MANUEL GARCIA GUZMAN	EVELIA OROZCO LUCAS
11) PATZCUARO	15) PATZCUARO	80) SALVADOR ESCALANTE	1) SANTA CLARA DEL COBRE	1802	C4	ESCUELA PRIMARIA SALVADOR ESCALANTE, CALLE FRAY FRANCISCO DE VILLAFUERTE, SIN NÚMERO, COLONIA CENTRO, LOCALIDAD SANTA CLARA DEL COBRE, CÓDIGO POSTAL 61800, SALVADOR ESCALANTE, MICHOACÁN, A UNA CUADRA DE LA IGLESIA DE LA INSPIRACIÓN	MARIA ISABEL MARTINEZ PURECO	INES GONZALEZ ROBLES	LEONARDO PAMATZ HERNANDEZ	JORGE GARCIA GARCIA	GILBERTO CAZARES REYES	RAFAEL GARCIA REYES	ANGELICA MARIA MENDOZA PUNZO
11) PATZCUARO	15) PATZCUARO	80) SALVADOR ESCALANTE	1) SANTA CLARA DEL COBRE	1802	C5	ESCUELA PRIMARIA SALVADOR ESCALANTE, CALLE FRAY FRANCISCO DE VILLAFUERTE, SIN NÚMERO, COLONIA CENTRO, LOCALIDAD SANTA CLARA DEL COBRE, CÓDIGO POSTAL 61800, SALVADOR ESCALANTE, MICHOACÁN, A UNA CUADRA DE LA IGLESIA DE LA INSPIRACIÓN	MARIA GUADALUPE PAZ TREJO	MARIA GUADALUPE LOPEZ NUÑEZ	YULIANA VANESSA ARREOLA VELAZQUEZ	ARMANDO GARCIA ROMERO	VALERIA ADRIANA CUIN ANGEL	ANA MARIA HERNANDEZ PARRA	MARIA ORNELAS GARCIA
11) PATZCUARO	15) PATZCUARO	80) SALVADOR ESCALANTE	1) SANTA CLARA DEL COBRE	1820	B1	AUDITORIO MUNICIPAL, CALLE IGNACIO ALLENDE, SIN NÚMERO, COLONIA CENTRO, LOCALIDAD SANTA CLARA DEL COBRE, CÓDIGO POSTAL 61800, SALVADOR ESCALANTE, MICHOACÁN, A DOS CUADRAS DE LA PLAZA PRINCIPAL	CITHLALI MALDONADO ORNELAS	ESBEIDI ORNELAS PUNZO	JOSE LEONARDO ANGEL ACOSTA	ELIZABETH ALVA RAMIREZ	YHOANA GABRIELA NUÑEZ ANGEL	OLIVA GONZALEZ TINOCO	HILDA MARIA LUCAS GARCIA
11) PATZCUARO	15) PATZCUARO	80) SALVADOR ESCALANTE	1) SANTA CLARA DEL COBRE	1820	C1	AUDITORIO MUNICIPAL, CALLE IGNACIO ALLENDE, SIN NÚMERO, COLONIA CENTRO, LOCALIDAD SANTA CLARA DEL COBRE, CÓDIGO POSTAL 61800, SALVADOR ESCALANTE, MICHOACÁN, A DOS CUADRAS DE LA PLAZA PRINCIPAL	GRACIELA GARCIA TREVIÑO	ESTRELLA CASTILLO REYES	BERNABE ALVA MIRANDA	ELOISA CRUZ RAMIREZ	SANTIAGO CRUZ ANGEL	ADAN HERNANDEZ URINCHO	MARIA PIEDAD MEDINA VILLEGAS



Distrito Federal	Distrito Local	Municipio	Localidad	Sección	Casilla	Ubicación	Presidenta/e	Secretaria/o	1er. Escrutador	2do. Escrutador	1er. Suplente	2do. Suplente	3er. Suplente
11) PATZCUARO	15) PATZCUARO	80) SALVADOR ESCALANTE	11) COPANDARO (PLUTARCO ELIAS CALLES)	1808	B1	TELESECUNDARIA MELCHOR OCAMPO, CALLE SIN NOMBRE, SIN NÚMERO, SIN COLONIA, LOCALIDAD COPÁNDARO PLUTARCO ELÍAS CALLES, CÓDIGO POSTAL 61810, SALVADOR ESCALANTE, MICHOACÁN, A UN COSTADO DE LA CANCHA DE USOS MÚLTIPLES DE LA COMUNIDAD	JOSE MARIA HURTADO LIRA	MARIA GUADALUPE ACUÑA TINOCO	RAMON DIAZ RODRIGUEZ	SALVADOR PATRICIO BONILLA CORNEJO	ROSALIA CALDERON CALVILLO	ALEXANDRA CALVILLO ROJAS	EDGAR DANIEL DIAZ MENDOZA
11) PATZCUARO	15) PATZCUARO	80) SALVADOR ESCALANTE	19) CUITZITAN	1814	B1	ESCUELA TELESECUNDARIA NÚMERO 486, CALLE SIN NOMBRE, SIN NÚMERO, SIN COLONIA, LOCALIDAD CUITZITAN, CÓDIGO POSTAL 61805, SALVADOR ESCALANTE, MICHOACÁN, A UNA CUADRA DE LA CANCHA DE BASKETBOL	MARIA FERNANDA ARCIGA CAZARES	DIANA CRISTINA ACOSTA RESENDIZ	LUCILA MORALES MONROY	EMILIANO CAZARES LOERA	NARCISO LOPEZ CAZARES	ADAN OLVERA ORNELAS	MA. LILIA NUÑEZ ORNELAS
11) PATZCUARO	15) PATZCUARO	80) SALVADOR ESCALANTE	2) IZTARO	1817	B1	ESCUELA PRIMARIA MIGUEL HIDALGO Y COSTILLA, CALLE MIGUEL HIDALGO, SIN NÚMERO, SIN COLONIA, LOCALIDAD IZTARO, CÓDIGO POSTAL 61809, SALVADOR ESCALANTE, MICHOACÁN, A UN COSTADO DE LA IGLESIA PRINCIPAL	ERICK ARELLANO ESCOBAR	ALEJANDRO AVILA MOLINA	REYNALDA AGUILAR HERRERA	ALEJANDRO CASTILLO GUIDO	BLANCA NIEVES AGUILAR ARELLANO	FAVIAN AGUILAR AGUILAR	JAVIER AGUILAR ROJAS
11) PATZCUARO	15) PATZCUARO	80) SALVADOR ESCALANTE	2) IZTARO	1817	C1	ESCUELA PRIMARIA MIGUEL HIDALGO Y COSTILLA, CALLE MIGUEL HIDALGO, SIN NÚMERO, SIN COLONIA, LOCALIDAD IZTARO, CÓDIGO POSTAL 61809, SALVADOR ESCALANTE, MICHOACÁN, A UN COSTADO DE LA IGLESIA PRINCIPAL	LUZ ESMERALDA CARMONA CHAVEZ	DANIEL ACOSTA MORENO	VICTOR HUGO ARELLANO PURECO	VIRGINIA CARBAJAL PAZ	MARTINA AGUILAR ARELLANO	YAZMIN AGUILAR GUZMAN	MARIA BELEM AGUILAR ROJAS
11) PATZCUARO	15) PATZCUARO	80) SALVADOR ESCALANTE	2) IZTARO	1818	B1	ESCUELA TELESECUNDARIA ESTV16 281, AVENIDA LÁZARO CÁRDENAS, NÚMERO 998, LOCALIDAD IZTARO, CÓDIGO POSTAL 61809, SALVADOR ESCALANTE, MICHOACÁN, A UN COSTADO DEL CENTRO DE SALUD	MARCO AURELIO BARRERA MENDOZA	VALENTIN AVILA ESCOBAR	MARIA DE LOS ANGELES FARIAS GUTIERREZ	MARIA BERMUDEZ AGUILAR	SILVIA AVILA TELLEZ	MANUEL BERMUDEZ AGUILAR	MARIA LUCILA ESTRADA ACOSTA
11) PATZCUARO	15) PATZCUARO	80) SALVADOR ESCALANTE	2) IZTARO	1818	C1	ESCUELA TELESECUNDARIA ESTV16 281, AVENIDA LÁZARO CÁRDENAS, NÚMERO 998, LOCALIDAD IZTARO, CÓDIGO POSTAL 61809, SALVADOR ESCALANTE, MICHOACÁN, A UN COSTADO DEL CENTRO DE SALUD	MARCO ANTONIO AGUILAR LUNA	ANSELMO AVILA TELLEZ	MARIA MARGARITA FARIAS GUTIERREZ	KAREN LORENA ALVAREZ VILLEGAS	MARIA RUP. BECERRA ORNELAS	MARIA ABISAK BERMUDEZ AMAYA	ERNESTO AGUILAR LUNA
11) PATZCUARO	15) PATZCUARO	80) SALVADOR ESCALANTE	21) CHAPA (CHAPA NUEVO)	2673	B1	ESCUELA PRIMARIA NARCISO MENDOZA, CALLE SIN NOMBRE, SIN NÚMERO, LOCALIDAD CHAPA, CHAPA NUEVO, CÓDIGO POSTAL 61803, SALVADOR ESCALANTE, MICHOACÁN, A UNA CUADRA DE LA IGLESIA PRINCIPAL	ADRIAN GUILLERMO CRUZ GONZALEZ	KARLA YUDITH LOPEZ OROZCO	MARIA ROSA LOPEZ ZEPEDA	SUGHEY OROZCO ROJAS	DAVID LOPEZ CAZARES	ROGELIO ORTEGA OROZCO	JOSE DOLORES LOPEZ OROZCO
11) PATZCUARO	15) PATZCUARO	80) SALVADOR ESCALANTE	21) CHAPA (CHAPA NUEVO)	2673	C1	ESCUELA PRIMARIA NARCISO MENDOZA, CALLE SIN NOMBRE, SIN NÚMERO, LOCALIDAD CHAPA, CHAPA NUEVO, CÓDIGO POSTAL 61803, SALVADOR ESCALANTE, MICHOACÁN, A UNA CUADRA DE LA IGLESIA PRINCIPAL	JONATHAN GONZALEZ ALVAREZ	OSCAR BECERRA CERVANTES	ANA KAREN OROZCO AGUILAR	ADRIANA CERVANTES OROZCO	ESMERALDA MARTINEZ ANGEL	GUSTAVO LOPEZ CERVANTES	ANTONIO CUIRIS PAZ
11) PATZCUARO	15) PATZCUARO	80) SALVADOR ESCALANTE	3) OPOPEO	1803	B1	ESCUELA PRIMARIA REDENCIÓN CAMPESINA, CALLE NAYARIT, SIN NÚMERO, COLONIA CASAS BLANCAS, LOCALIDAD OPOPEO, CÓDIGO POSTAL 61820, SALVADOR ESCALANTE, MICHOACÁN, A UNA CUADRA DE LA CARRETERA OPOPEO TACÁMBARO	ANGEL DE JESUS LUCAS RODRIGUEZ	LUIS FERNANDO MIRANDA RUIZ	SILVIA MARTINEZ ORTEGA	CARLOS ANTONIO CASTRO LUCAS	MA. ADELA MIRANDA OROS	ROSA MOLINERO ORTEGA	ALMA YURI LUCAS PEREZ
11) PATZCUARO	15) PATZCUARO	80) SALVADOR ESCALANTE	3) OPOPEO	1803	C1	ESCUELA PRIMARIA REDENCIÓN CAMPESINA, CALLE NAYARIT, SIN NÚMERO, COLONIA CASAS BLANCAS, LOCALIDAD OPOPEO, CÓDIGO POSTAL 61820, SALVADOR ESCALANTE, MICHOACÁN, A UNA CUADRA DE LA CARRETERA OPOPEO TACÁMBARO	DULCE MARIA MARTINEZ RODRIGUEZ	JAVIER HABAUCUC CONCEPCION MARTINEZ	GLORIA EDITH MARTINEZ TINOCO	ARCELIA LUCAS CUIIN	ANTONIA MOLINERO DIAZ	MARIA GUADALUPE ORNELAS BECERRA	NOELIA MARTINEZ SILVA
11) PATZCUARO	15) PATZCUARO	80) SALVADOR ESCALANTE	3) OPOPEO	1803	C2	ESCUELA PRIMARIA REDENCIÓN CAMPESINA, CALLE NAYARIT, SIN NÚMERO, COLONIA CASAS BLANCAS, LOCALIDAD OPOPEO, CÓDIGO POSTAL 61820, SALVADOR ESCALANTE, MICHOACÁN, A UNA CUADRA DE LA CARRETERA OPOPEO TACÁMBARO	SARA ISABEL NICOLAS GONZALEZ	MARCOS ESQUIVEL PAMATZ	LEOPOLDO MARTINEZ TINOCO	MARIA DEL CARMEN ANGEL LUCAS	ESPERANZA ANGEL QUESADA	MARIA DEL ROSARIO ACUÑA PEREZ	MA DE LA LUZ MIRANDA TINOCO
11) PATZCUARO	15) PATZCUARO	80) SALVADOR ESCALANTE	3) OPOPEO	1803	C3	ESCUELA PRIMARIA REDENCIÓN CAMPESINA, CALLE NAYARIT, SIN NÚMERO, COLONIA CASAS BLANCAS, LOCALIDAD OPOPEO, CÓDIGO POSTAL 61820, SALVADOR ESCALANTE, MICHOACÁN, A UNA CUADRA DE LA CARRETERA OPOPEO TACÁMBARO	ROLANDO CUIIN TINOCO	JICELA MIRANDA MARTINEZ	JOSE ENRIQUE MIRANDA RUIZ	EPIFANIO MARTINEZ ARCIGA	MARIA FANNY MARTINEZ TINOCO	ADRIAN CUIIN MARTINEZ	MAXIMILIANO MOLINERO CRUZ
11) PATZCUARO	15) PATZCUARO	80) SALVADOR ESCALANTE	3) OPOPEO	1803	C4	ESCUELA PRIMARIA REDENCIÓN CAMPESINA, CALLE NAYARIT, SIN NÚMERO, COLONIA CASAS BLANCAS, LOCALIDAD OPOPEO, CÓDIGO POSTAL 61820, SALVADOR ESCALANTE, MICHOACÁN, A UNA CUADRA DE LA CARRETERA OPOPEO TACÁMBARO	MARCO ANTONIO DE LUIS PONCE	MARIA ERENDIRA MOLINERO VALENCIA	LUIS FERNANDO MORALES MARTINEZ	REYES ACUÑA ANGEL	ANGELICA MARIA HEREDIA PAMATZ	ANAYELITH GARFIA HEREDIA	EUGENIA MOLINERO OROS
11) PATZCUARO	15) PATZCUARO	80) SALVADOR ESCALANTE	3) OPOPEO	1803	C5	ESCUELA PRIMARIA REDENCIÓN CAMPESINA, CALLE NAYARIT, SIN NÚMERO, COLONIA CASAS BLANCAS, LOCALIDAD OPOPEO, CÓDIGO POSTAL 61820, SALVADOR ESCALANTE, MICHOACÁN, A UNA CUADRA DE LA CARRETERA OPOPEO TACÁMBARO	VERONICA MAGALI MARTINEZ CORREA	FRANCISCO JAVIER GARCIA CAZARES	CARMELA OROS AREVALO	MIGUEL ANGEL ACUÑA TINOCO	RUBEN LUCAS MARTINEZ	MA. ZITA LUCAS AGUILAR	FLORIBERTO MOLINERO PIO
11) PATZCUARO	15) PATZCUARO	80) SALVADOR ESCALANTE	3) OPOPEO	1804	B1	ESCUELA PRIMARIA FELIPE TZINTZUN, CALLE FRANCISCO I MADERO, NÚMERO 23, COLONIA CENTRO, LOCALIDAD OPOPEO, CÓDIGO POSTAL 61820, SALVADOR ESCALANTE, MICHOACÁN, FRENTE A LOS LAVADEROS MUNICIPALES	JUANA ANGEL RINCON	ROCENDA AREVALO PAHUA	MELLER LIN AREVALO MARTINEZ	JOSE RICARDO ANGEL DIEGO	BANIA ASUCENA ANGEL MARTINEZ	MIGUEL AREVALO GARCIA	OMAR AREVALO PEREZ

Distrito Federal	Distrito Local	Municipio	Localidad	Sección	Casilla	Ubicación	Presidenta/e	Secretaria/o	1er. Escrutador	2do. Escrutador	1er. Suplente	2do. Suplente	3er. Suplente
11) PATZCUARO	15) PATZCUARO	80) SALVADOR ESCALANTE	3) OPOPEO	1804	C1	ESCUELA PRIMARIA FELIPE TZINTZUN, CALLE FRANCISCO I MADERO, NÚMERO 23, COLONIA CENTRO, LOCALIDAD OPOPEO, CÓDIGO POSTAL 61820, SALVADOR ESCALANTE, MICHOACÁN, FRENTE A LOS LAVADEROS MUNICIPALES	LIZBETH ANGEL MARTINEZ	YADIRA BEDOLLA BENITEZ	MIRIAM YOLANDA CORREA ESQUIVEL	LUIS FERNANDO CARRILLO OROS	MA. AIDEE ANGEL MARTINEZ	OCIEL AREVALO MARTINEZ	MARIA DE LA LUZ CARDONA TALAVERA
11) PATZCUARO	15) PATZCUARO	80) SALVADOR ESCALANTE	3) OPOPEO	1804	C2	ESCUELA PRIMARIA FELIPE TZINTZUN, CALLE FRANCISCO I MADERO, NÚMERO 23, COLONIA CENTRO, LOCALIDAD OPOPEO, CÓDIGO POSTAL 61820, SALVADOR ESCALANTE, MICHOACÁN, FRENTE A LOS LAVADEROS MUNICIPALES	RAMIRO AREVALO GARCIA	BELINDA CAZARES CHAVEZ	JUAN DIEGO CAZARES GALVAN	NEFTALI CAZARES RANGEL	ARNULFO ANGEL OROS	OLIVA BEDOLLA SORIA	BULMARO CRUZ CERVANTES
11) PATZCUARO	15) PATZCUARO	80) SALVADOR ESCALANTE	3) OPOPEO	1804	C3	ESCUELA PRIMARIA FELIPE TZINTZUN, CALLE FRANCISCO I MADERO, NÚMERO 23, COLONIA CENTRO, LOCALIDAD OPOPEO, CÓDIGO POSTAL 61820, SALVADOR ESCALANTE, MICHOACÁN, FRENTE A LOS LAVADEROS MUNICIPALES	MARIA DEL CARMEN AREVALO LUCAS	NEFTALI CAZARES MARTINEZ	MARIA GUADALUPE GOMEZ CUIIN	GENOVEVA CAZARES TINOCO	HERMINIO AREVALO GARCIA	PABLO CARDONA TALAVERA	GLORIA CAZARES MARTINEZ
11) PATZCUARO	15) PATZCUARO	80) SALVADOR ESCALANTE	3) OPOPEO	1805	B1	CANCHA DEPORTIVA, CONDEMBA, SIN NÚMERO, COLONIA TZITZIPUCHO, LOCALIDAD OPOPEO, CÓDIGO POSTAL 61820, SALVADOR ESCALANTE, MICHOACÁN, CANCHA JUNTO A LA LAGUNA	MONICA MARTINEZ PAMATZ	LETICIA CUIIN MARTINEZ	MARIA TERESA MARTINEZ TINOCO	JUAN CUIIN PAMATZ	JOSÉ GUADALUPE MARTINEZ TINOCO	IRIS IMELDA ANGEL SILVA	GLORIA APARICIO PIO
11) PATZCUARO	15) PATZCUARO	80) SALVADOR ESCALANTE	3) OPOPEO	1805	C1	CANCHA DEPORTIVA, CONDEMBA, SIN NÚMERO, COLONIA TZITZIPUCHO, LOCALIDAD OPOPEO, CÓDIGO POSTAL 61820, SALVADOR ESCALANTE, MICHOACÁN, CANCHA JUNTO A LA LAGUNA	ADRIANA EVELIN MARTINEZ REYES	MARIA ROSA CUIIN ORTEGA	ALEJANDRO MARTINEZ PAHUA	JUAN DIEGO CUIIN SILVA	YANETH MARTINEZ TINOCO	VIOLA DIAZ GARFIA	AMELIA CRUZ MARTINEZ
11) PATZCUARO	15) PATZCUARO	80) SALVADOR ESCALANTE	3) OPOPEO	1805	C2	CANCHA DEPORTIVA, CONDEMBA, SIN NÚMERO, COLONIA TZITZIPUCHO, LOCALIDAD OPOPEO, CÓDIGO POSTAL 61820, SALVADOR ESCALANTE, MICHOACÁN, CANCHA JUNTO A LA LAGUNA	EDUARDO MARTINEZ RINCON	MIRIAM ANAHI DIAZ ZEPEDA	DANIELA YAZMIN ALVAREZ BERMUDEZ	LUBIA GARCIA MOLINERO	ANA LUISA MARTINEZ MARTINEZ	MINERVA MARTINEZ CAZARES	MA. ANA MARTINEZ SAUCEDO
11) PATZCUARO	15) PATZCUARO	80) SALVADOR ESCALANTE	31) IRAMUCO	1809	B1	ESCUELA PRIMARIA INDEPENDENCIA, CALLE SIN NOMBRE, SIN NÚMERO, SIN COLONIA, LOCALIDAD IRAMUCO, CÓDIGO POSTAL 61806, SALVADOR ESCALANTE, MICHOACÁN, A UN COSTADO DE LA IGLESIA PRINCIPAL	ELIZABETH MENDOZA LOPEZ	JOSE DE JESUS CAZARES VARGAS	EVELIN INFANTE CRUZ	JOSE ALBERTO NUÑEZ MENDOZA	LUCIA CASTILLEJO TINOCO	KARINA CEJA URIVE	EDITH MENDOZA GARCIA
11) PATZCUARO	15) PATZCUARO	80) SALVADOR ESCALANTE	31) IRAMUCO	1809	C1	ESCUELA PRIMARIA INDEPENDENCIA, CALLE SIN NOMBRE, SIN NÚMERO, SIN COLONIA, LOCALIDAD IRAMUCO, CÓDIGO POSTAL 61806, SALVADOR ESCALANTE, MICHOACÁN, A UN COSTADO DE LA IGLESIA PRINCIPAL	J. ADAN CRUZ MEDINA	MARIVEL CERVANTES GONZALEZ	JENNIFER MEDINA INFANTE	EVANGELINA ANGEL CAZARES	FIDELIA CAZARES TREJO	LORENA CERVANTES VARGAS	CATALINA MEDINA ESPINO
11) PATZCUARO	15) PATZCUARO	80) SALVADOR ESCALANTE	35) JUJUCATO (EL GARBANZO)	1807	B1	ESCUELA PRIMARIA PRIMERO DE MAYO, CALLE SIN NOMBRE, SIN NÚMERO, LOCALIDAD JUJUCATO, CÓDIGO POSTAL 61817, SALVADOR ESCALANTE, MICHOACÁN, A 200 METROS DE LA IGLESIA PRINCIPAL	JENNIFER NAYELI CASTILLEJO CORTES	YOLANDA AVALOS GARCIA	GARDENIA CASTILLEJO LUGO	SALVADOR CORONA ALCANTAR	DAMIAN FARIAS LOPEZ	ANGELICA GARCIA MENDOZA	GUILLERMINA AGUILAR CHAVEZ
11) PATZCUARO	15) PATZCUARO	80) SALVADOR ESCALANTE	35) JUJUCATO (EL GARBANZO)	1807	C1	ESCUELA PRIMARIA PRIMERO DE MAYO, CALLE SIN NOMBRE, SIN NÚMERO, LOCALIDAD JUJUCATO, CÓDIGO POSTAL 61817, SALVADOR ESCALANTE, MICHOACÁN, A 200 METROS DE LA IGLESIA PRINCIPAL	MARIA DE LOS ANGELES CHALACHA PAZ	GEOBAN CASTILLEJO CORTES	SERGIO CORIA VILLA	JOSE ANTONIO CORONA MENDEZ	GLORIA FARIAS RIOS	RAUL CHAVEZ RAMIREZ	ALICIA CHAVEZ GARCIA
11) PATZCUARO	15) PATZCUARO	80) SALVADOR ESCALANTE	42) PARAMUEN	1815	B1	ESCUELA PRIMARIA JOSÉ MARÍA MORELOS, AVENIDA MORELOS, SIN NÚMERO, LOCALIDAD PARAMUÉN, CÓDIGO POSTAL 61802, SALVADOR ESCALANTE, MICHOACÁN, AL BORDE DEL TRAMO CARRETERO SANTA CLARA DEL COBRE A IZTARO	CRISTIAN CRUZ RAMIREZ	VIRGINIA BERMUDEZ PAZ	ROSA ISELA DIEGO MEDINA	JUAN MENDOZA BERMUDEZ	VICTORIA CASTILLO GUIDO	GUILLERMINA JIMENEZ MENDOZA	MARIA CRUZ BERMUDEZ YACUTA
11) PATZCUARO	15) PATZCUARO	80) SALVADOR ESCALANTE	42) PARAMUEN	1815	C1	ESCUELA PRIMARIA JOSÉ MARÍA MORELOS, AVENIDA MORELOS, SIN NÚMERO, LOCALIDAD PARAMUÉN, CÓDIGO POSTAL 61802, SALVADOR ESCALANTE, MICHOACÁN, AL BORDE DEL TRAMO CARRETERO SANTA CLARA DEL COBRE A IZTARO	LAURA ITZEL BERMUDEZ ALCARAZ	SANDRA CRUZ BERMUDEZ	SANDRA MENDOZA BERMUDEZ	AURELIA ANGEL ORNELAS	GRACIELA MENDOZA CRUZ	MA. IRINEA JIMENEZ MENDOZA	MARIA RAFAELA JIMENEZ ARCHUNDIA
11) PATZCUARO	15) PATZCUARO	80) SALVADOR ESCALANTE	45) PASO DEL MUERTO	1813	B1	ESCUELA TELESECUNDARIA ESTV16 411, CALLE SIN NOMBRE, SIN NÚMERO, SIN COLONIA, LOCALIDAD PASO DEL MUERTO, CÓDIGO POSTAL 61823, SALVADOR ESCALANTE, MICHOACÁN, ENFRENTE DE LA IGLESIA PRINCIPAL	RAUL CAMPUZANO ALFARO	DULCE MARIA BECERRA NOLAZCO	LUIS LIZANDRO CAMPOS CAMPOS	GONZALO BECERRA CALDERON	JOSE ALEJANDRO CAMPUZANO RODRIGUEZ	ADAN CASTAÑEDA TINOCO	ERICK CAMPUZANO GARCIA
11) PATZCUARO	15) PATZCUARO	80) SALVADOR ESCALANTE	5) CAMEMBARO	1819	B1	JARDÍN DE NIÑOS FEDERICO FROEBEL, CALLE SIN NOMBRE, SIN NÚMERO, SIN COLONIA, LOCALIDAD CAMÉMBARO, CÓDIGO POSTAL 61801, SALVADOR ESCALANTE, MICHOACÁN, A 50 METROS DE LA CARRETERA SANTA CLARA ARIO DE ROSALES	MARIA PAOLA ESPINOZA CASTRO	ELIZABETH ESPINOZA BECERRA	CARLOTA LUNA PEREZ	HERNAN CALDERON ARREGUIN	CECILIA ELISEO REYES	GERARDO GOMEZ MAGALLAN	ELVIA DELGADO BERMUDEZ
11) PATZCUARO	15) PATZCUARO	80) SALVADOR ESCALANTE	5) CAMEMBARO	1819	C1	JARDÍN DE NIÑOS FEDERICO FROEBEL, CALLE SIN NOMBRE, SIN NÚMERO, SIN COLONIA, LOCALIDAD CAMÉMBARO, CÓDIGO POSTAL 61801, SALVADOR ESCALANTE, MICHOACÁN, A 50 METROS DE LA CARRETERA SANTA CLARA ARIO DE ROSALES	YESENIA GARCIA ZEPEDA	ANA ROSA FABELA PURECO	IMELDA ALVAREZ CAZARES	MARIA DEL ROSARIO CALDERON ARREGUIN	ANDREA GARCIA SANABRIA	CASIMIRO CALDERON ORNELAS	CASILDO DELGADO GARFIA
11) PATZCUARO	15) PATZCUARO	80) SALVADOR ESCALANTE	51) SAN GREGORIO	1810	B1	ESCUELA PRIMARIA EMILIANO ZAPATA, CALLE SIN NOMBRE, SIN NÚMERO, SIN COLONIA, LOCALIDAD SAN GREGORIO, CÓDIGO POSTAL 61820, SALVADOR ESCALANTE, MICHOACÁN, A BORDE DE CARRETERA OPOPEO TACÁMBARO	FIDEL OCTAVIO PAMATZ MARTINEZ	SARA MARTINEZ TINOCO	MARIA JUANA EDITH GARCIA MARTINEZ	MIREYA MARTINEZ CAZARES	MELITON GARFIAS DIAZ	ANITA CAZARES LUCAS	OFELIA MONTAÑEZ VELAZQUEZ

Distrito Federal	Distrito Local	Municipio	Localidad	Sección	Casilla	Ubicación	Presidenta/e	Secretaria/o	1er. Escrutador	2do. Escrutador	1er. Suplente	2do. Suplente	3er. Suplente
11) PATZCUARO	15) PATZCUARO	80) SALVADOR ESCALANTE	51) SAN GREGORIO	1810	C1	ESCUELA PRIMARIA EMILIANO ZAPATA, CALLE SIN NOMBRE, SIN NÚMERO, SIN COLONIA, LOCALIDAD SAN GREGORIO, CÓDIGO POSTAL 61820, SALVADOR ESCALANTE, MICHOACÁN, A BORDE DE CARRETERA OPOPEO TACÁMBARO	JOSEFINA DIAZ LOPEZ	JORGE HUMBERTO MONTAÑO ALVARADO	MARIA DE LA SALUD GARFIA PAMATZ	ROSA ITZEL MOLINERO MARTINEZ	ELVIRA MARTINEZ PURECO	ROSANA MARTINEZ TINOCO	MARIA ELENA MORALES SERVIN
11) PATZCUARO	15) PATZCUARO	80) SALVADOR ESCALANTE	52) SAN JOSE CUANAJILLO	2674	B1	JARDÍN DE NIÑOS GABRIELA MISTRAL, CALLE SIN NOMBRE, SIN NÚMERO, LOCALIDAD SAN JOSÉ CUANAJILLO, CÓDIGO POSTAL 61812, SALVADOR ESCALANTE, MICHOACÁN, A UN COSTADO DE LA IGLESIA PRINCIPAL	MAURICIO BECERRA MAGALLAN	LEONEL LUQUIN SILVA	ROBERTO BECERRA MAGALLAN	JOSE GUADALUPE BECERRA MENDOZA	MARCO ANTONIO MARTINEZ TINOCO	EVELIA CASTILLO ESCOBAR	CONSUELO ACOSTA PAZ
11) PATZCUARO	15) PATZCUARO	80) SALVADOR ESCALANTE	63) TURIAN BAJO (TURIAN EL BAJO)	1811	B1	ESCUELA PRIMARIA LÁZARO CÁRDENAS, CALLE SIN NOMBRE, SIN NÚMERO, SIN COLONIA, LOCALIDAD TURIAN BAJO, CÓDIGO POSTAL 61816, SALVADOR ESCALANTE, MICHOACÁN, A UN COSTADO DE LA CANCHA DE BÁSQUETBOL	MONICA CALDERON TINOCO	MARIA DEL SAGRARIO CRUZ ROJAS	CRISTHIAN ARROYO CALDERON	JUAN LEONARDO ARROYO GARCIA	MARIA ANA CERVANTES BERMUDEZ	KARINA CORIA SERVIN	LORENA CORIA SERVIN
11) PATZCUARO	15) PATZCUARO	80) SALVADOR ESCALANTE	64) TURIRAN	1812	B1	ESCUELA PRIMARIA JOSÉ MARÍA MORELOS Y PAVÓN, CALLE SIN NOMBRE, SIN NÚMERO, SIN COLONIA, LOCALIDAD TURIRAN, CÓDIGO POSTAL 61820, SALVADOR ESCALANTE, MICHOACÁN, A 20 METROS DE LA CLÍNICA RURAL	JOSE JAVIER ALVAREZ ALVAREZ	EDGAR NAHUM ALVAREZ GARCIA	MARIA JULIA GARCIA HUERTA	MARIA BELEN CAZARES RODRIGUES	JUAN CAZARES ALVAREZ	RAFAELA HUERTA ALVAREZ	MARIA YOLANDA AGUILAR RESENDIZ
11) PATZCUARO	15) PATZCUARO	80) SALVADOR ESCALANTE	64) TURIRAN	1812	C1	ESCUELA PRIMARIA JOSÉ MARÍA MORELOS Y PAVÓN, CALLE SIN NOMBRE, SIN NÚMERO, SIN COLONIA, LOCALIDAD TURIRAN, CÓDIGO POSTAL 61820, SALVADOR ESCALANTE, MICHOACÁN, A 20 METROS DE LA CLÍNICA RURAL	DIEGO ANTONIO ALVAREZ FLORES	DANIEL ALVAREZ PEREZ	CAROLINA HUERTA GARCIA	CARMEN SUSANA ALVAREZ CAZARES	MARIA GUADALUPE FLORES TINOCO	ANSELMA DIAZ MARTINEZ	UBALDO ALVAREZ FLORES
11) PATZCUARO	15) PATZCUARO	80) SALVADOR ESCALANTE	66) ZIRAHUEN	1806	B1	PRIMARIA MELCHOR OCAMPO, CALLE BENITO JUAREZ, SIN NÚMERO, LOCALIDAD ZIRAHUÉN, CÓDIGO POSTAL 61810, SALVADOR ESCALANTE, MICHOACÁN, A DOS CUADRAS DE LA PLAZA PRINCIPAL	OSVALDO ALCARAZ CERVANTES	DIEGO ARMANDO ARCIGA MONCADA	MARBELLA AGUILAR ZOSA	SELENA CASIAS ALCANTAR	GUSTAVO ARCIGA GARCIA	ANA MARIA CALVILLO PAZ	RIGOBERTO CUIRIZ SAUCEDO
11) PATZCUARO	15) PATZCUARO	80) SALVADOR ESCALANTE	66) ZIRAHUEN	1806	C1	PRIMARIA MELCHOR OCAMPO, CALLE BENITO JUAREZ, SIN NÚMERO, LOCALIDAD ZIRAHUÉN, CÓDIGO POSTAL 61810, SALVADOR ESCALANTE, MICHOACÁN, A DOS CUADRAS DE LA PLAZA PRINCIPAL	EVELIN CALVILLO MORA	DIANA CALVILLO TALINGO	EDUARDO CALDERON ORTIZ	ATZIRY ELIZABETH CERVANTES GARCIA	PATRICIA ARCIGA XX	MARIA ISABEL CASIAS RODRIGUEZ	IRMA CALVILLO CHALACHA
11) PATZCUARO	15) PATZCUARO	80) SALVADOR ESCALANTE	66) ZIRAHUEN	1806	C2	PRIMARIA MELCHOR OCAMPO, CALLE BENITO JUAREZ, SIN NÚMERO, LOCALIDAD ZIRAHUÉN, CÓDIGO POSTAL 61810, SALVADOR ESCALANTE, MICHOACÁN, A DOS CUADRAS DE LA PLAZA PRINCIPAL	JOSEFINA DE LA CRUZ CERVANTES	MARCOS CASIAS DIEGO	J. IRAIDE CALDERON ORTIZ	ABEL EDUARDO CHAVEZ AGUILAR	GLORIA ARGOTE MELCHOR	MA. ISABEL ELITANIA CUIRIS MONCADA	SALOMON CALVILLO OROZCO
11) PATZCUARO	15) PATZCUARO	80) SALVADOR ESCALANTE	66) ZIRAHUEN	1806	C3	PRIMARIA MELCHOR OCAMPO, CALLE BENITO JUAREZ, SIN NÚMERO, LOCALIDAD ZIRAHUÉN, CÓDIGO POSTAL 61810, SALVADOR ESCALANTE, MICHOACÁN, A DOS CUADRAS DE LA PLAZA PRINCIPAL	GLORIA ISABEL ARCIGA GAONA	ANTONIO CASTILLEJO SANABRIA	CHRISTIAN VIANEY CARBAJAL NEGRETE	CHRISTIAN CHAVEZ CASTILLEJO	MARIA CARMEN CALVILLO CHALACHA	MARGARITA DIEGO MENDOZA	JOSE CELSO CRUZ
11) PATZCUARO	15) PATZCUARO	80) SALVADOR ESCALANTE	7) CARATZITUMBIO	1816	B1	ESCUELA PRIMARIA LEONA VICARIO, CALLE SIN NOMBRE, SIN NÚMERO, SIN COLONIA, LOCALIDAD CARATZITUMBIO, CÓDIGO POSTAL 61820, SALVADOR ESCALANTE, MICHOACÁN, A UN COSTADO DE LA IGLESIA PRINCIPAL	NOELIA ALCARAZ BECERRA	JOAQUIN BERMUDEZ ANGEL	JOSE REYMUNDO BERMUDEZ PAZ	JOSE ABRAHAM BERMUDEZ CRUZ	ANTONIO MAGALLAN ORNELAS	ROMUALDO MARTINEZ OLVERA	ISRRAEL ALCARAZ TAPIA
11) PATZCUARO	19) TACAMBARO DE CODALLOS	83) TACAMBARO	1) TACAMBARO DE CODALLOS	1844	B1	JARDÍN DE NIÑOS GALILEO GALILEI, CALLE CORREGIDORA, SIN NÚMERO, COLONIA EL MIRADOR, LOCALIDAD TACÁMBARO DE CODALLOS, CÓDIGO POSTAL 61650, TACÁMBARO DE CODALLOS, MICHOACÁN, A 50 METROS DE LA CARRETERA	DIEGO CRISTOBAL MANDUJANO CORTES	VICENTE JIMENEZ MENDOZA	AARON ADONAY CAMPOS VILLASEÑOR	ANA ISABEL AGUILAR SANCHEZ	MARTIN PULIDO DIAZ	JOSE DIAZ JUAREZ	MARIA GUTIERREZ RAMIREZ
11) PATZCUARO	19) TACAMBARO DE CODALLOS	83) TACAMBARO	1) TACAMBARO DE CODALLOS	1844	C1	JARDÍN DE NIÑOS GALILEO GALILEI, CALLE CORREGIDORA, SIN NÚMERO, COLONIA EL MIRADOR, LOCALIDAD TACÁMBARO DE CODALLOS, CÓDIGO POSTAL 61650, TACÁMBARO DE CODALLOS, MICHOACÁN, A 50 METROS DE LA CARRETERA	GRICELDA CORTES FIGUEROA	MARIA GUADALUPE ACOSTA CHAVEZ	LUCILA GONZALEZ ARREOLA	ALAN JOSAFAT ARCIGA ESCALONA	CATALINA CARDONA CERVANTES	BENJAMIN RAMIREZ AVILA	MARIELA MENDOZA GUTIERREZ
11) PATZCUARO	19) TACAMBARO DE CODALLOS	83) TACAMBARO	1) TACAMBARO DE CODALLOS	1844	C2	JARDÍN DE NIÑOS GALILEO GALILEI, CALLE CORREGIDORA, SIN NÚMERO, COLONIA EL MIRADOR, LOCALIDAD TACÁMBARO DE CODALLOS, CÓDIGO POSTAL 61650, TACÁMBARO DE CODALLOS, MICHOACÁN, A 50 METROS DE LA CARRETERA	CLAUDIA BERENICE MENDEZ TAVERA	MARIA DEL CARMEN DIAZ BOTELLO	GABRIELA HERNANDEZ LOPEZ	JUAN BASILIO ALONSO DIAZ	GRACIELA CHAVEZ DIAZ	JOSE LUIS GUTIERREZ GOMEZ	LUIS MANUEL ORNELAS MONDRAGON
11) PATZCUARO	19) TACAMBARO DE CODALLOS	83) TACAMBARO	1) TACAMBARO DE CODALLOS	1845	B1	OFICINA DE RENTAS, CALLE HIDALGO NORTE NÚMERO 103, COLONIA CENTRO, LOCALIDAD TACÁMBARO DE CODALLOS, CÓDIGO POSTAL 61650, TACÁMBARO DE CODALLOS, MICHOACÁN, A UNA CUADRA DE LA PLAZA	ROSA ELVIRA HERNANDEZ PONCE	MARINA CRISTINA GONZALEZ MIRANDA	JOSEFINA ROSA MACIEL CORIA	JOSE DE JESUS AVILA AVALOS	DANIEL ESTRADA BAZALDUA	MATILDE MONDRAGON DUARTE	AMALIA LULE AYALA
11) PATZCUARO	19) TACAMBARO DE CODALLOS	83) TACAMBARO	1) TACAMBARO DE CODALLOS	1845	C1	OFICINA DE RENTAS, CALLE HIDALGO NORTE NÚMERO 103, COLONIA CENTRO, LOCALIDAD TACÁMBARO DE CODALLOS, CÓDIGO POSTAL 61650, TACÁMBARO DE CODALLOS, MICHOACÁN, A UNA CUADRA DE LA PLAZA	M. GUADALUPE BERMUDEZ GUZMAN	EDGARDO MANUEL GONZALEZ AVALOS	FRANCISCO AARON AVALOS CANCINO	ARMANDO DUARTE PEREZ	CLAUDIA EMPERATRIZ MARIN MAGAÑA	FABIOLA MORENO AVILA	EUGENIO ABURTO GUTIERREZ
11) PATZCUARO	19) TACAMBARO DE CODALLOS	83) TACAMBARO	1) TACAMBARO DE CODALLOS	1846	B1	JARDÍN DE NIÑOS FEDERICO FROEBEL, AVENIDA MADERO ORIENTE, NÚMERO 145, COLONIA CENTRO, LOCALIDAD TACÁMBARO DE CODALLOS, CÓDIGO POSTAL 61650, TACÁMBARO DE CODALLOS, MICHOACÁN, A UN COSTADO DEL MERCADO DE ANTOJITOS MARCOS A JIMÉNEZ	JULIO IGNACIO ALVAREZ RAMOS	JUAN ROBERTO AREVALO DIAZ	ALMA DELIA REYES CARLON	XIMENA YARELI CALDERON REYES	MIRTHA ALEJANDRA ALVARADO VILLEGAS	BEATRIZ REYNOSO GUTIERREZ	OLGA LIDIA HERNANDEZ TALANCON

Distrito Federal	Distrito Local	Municipio	Localidad	Sección	Casilla	Ubicación	Presidenta/e	Secretaria/o	1er. Escrutador	2do. Escrutador	1er. Suplente	2do. Suplente	3er. Suplente
11) PATZCUARO	19) TACAMBARO DE CODALLOS	83) TACAMBARO	1) TACAMBARO DE CODALLOS	1846	C1	JARDÍN DE NIÑOS FEDERICO FROEBEL, AVENIDA MADERO ORIENTE, NÚMERO 145, COLONIA CENTRO, LOCALIDAD TACÁMBARO DE CODALLOS, CÓDIGO POSTAL 61650, TACÁMBARO DE CODALLOS, MICHOACÁN, A UN COSTADO DEL MERCADO DE ANTOJITOS MARCOS A JIMÉNEZ	ALBERTO ALVARADO VILLEGAS	GUADALUPE ELIZABETH AVILA GONZALEZ	ANDREA ALVAREZ ARREOLA	CONNIE YELITZA CARDENAS SALGADO	LIDUVINA GUJOSA RAMIREZ	MARCOS HERNANDEZ AGUILAR	MARIA CONCEPCION MEDINA LEAL
11) PATZCUARO	19) TACAMBARO DE CODALLOS	83) TACAMBARO	1) TACAMBARO DE CODALLOS	1847	B1	IMSS BIENESTAR MARÍA ZENDEJAS, CALLE MARÍA ZENDEJAS ESQUINA CON AVENIDA MADERO ORIENTE, SIN NÚMERO, COLONIA CENTRO, LOCALIDAD TACÁMBARO DE CODALLOS, CÓDIGO POSTAL 61650, TACÁMBARO DE CODALLOS, MICHOACÁN, AL BORDE DEL LIBRAMIENTO NORTE, DETRAS DE LA ESCUELA PRIMARIA ENRIQUE AGUILAR.	PATRICIA BELMAN RAMIREZ	VICTOR ARMANDO LEAL BELMAN	MARIA MAGDALENA CARDONA VILLASEÑOR	KAREN BRISEIDA HERNANDEZ HERNANDEZ	AHIDE QUINTILA GONGORA CALDERON	BRAYAN MANUEL GAONA AVILA	MA. DE JESUS CHAVEZ BENITEZ
11) PATZCUARO	19) TACAMBARO DE CODALLOS	83) TACAMBARO	1) TACAMBARO DE CODALLOS	1847	C1	IMSS BIENESTAR MARÍA ZENDEJAS, CALLE MARÍA ZENDEJAS ESQUINA CON AVENIDA MADERO ORIENTE, SIN NÚMERO, COLONIA CENTRO, LOCALIDAD TACÁMBARO DE CODALLOS, CÓDIGO POSTAL 61650, TACÁMBARO DE CODALLOS, MICHOACÁN, AL BORDE DEL LIBRAMIENTO NORTE, DETRAS DE LA ESCUELA PRIMARIA ENRIQUE AGUILAR.	MANUEL CORONA SANTOS	CARLOS ABRAHAM LOPEZ PEREZ	ANALEIDI CORTES LOPEZ	ALEJANDRINA HUITRON CRUZ	GIOVANNI ISRAEL GONZALEZ AGUILAR	EDWHER GUSTAVO HUESCA CHAVEZ	JORGE LUIS DIAZ MUÑOZ
11) PATZCUARO	19) TACAMBARO DE CODALLOS	83) TACAMBARO	1) TACAMBARO DE CODALLOS	1847	C2	IMSS BIENESTAR MARÍA ZENDEJAS, CALLE MARÍA ZENDEJAS ESQUINA CON AVENIDA MADERO ORIENTE, SIN NÚMERO, COLONIA CENTRO, LOCALIDAD TACÁMBARO DE CODALLOS, CÓDIGO POSTAL 61650, TACÁMBARO DE CODALLOS, MICHOACÁN, AL BORDE DEL LIBRAMIENTO NORTE, DETRAS DE LA ESCUELA PRIMARIA ENRIQUE AGUILAR.	NELY GABRIELA DIJAR BARRIGA	ISAAC LOPEZ VILLASEÑOR	JOSE ALFREDO FUENTES MONDRAGON	BENJAMIN GARCIA AGUILAR	YERALDIN HURTADO CAMPOS	GRACIELA ALCARAZ GARCIA	MARIA DE LOS ANGELES HERNANDEZ TALANCON
11) PATZCUARO	19) TACAMBARO DE CODALLOS	83) TACAMBARO	1) TACAMBARO DE CODALLOS	1847	C3	IMSS BIENESTAR MARÍA ZENDEJAS, CALLE MARÍA ZENDEJAS ESQUINA CON AVENIDA MADERO ORIENTE, SIN NÚMERO, COLONIA CENTRO, LOCALIDAD TACÁMBARO DE CODALLOS, CÓDIGO POSTAL 61650, TACÁMBARO DE CODALLOS, MICHOACÁN, AL BORDE DEL LIBRAMIENTO NORTE, DETRAS DE LA ESCUELA PRIMARIA ENRIQUE AGUILAR.	VERONICA GARCIA PEDRAZA	ALEJANDRA AMEZCUA RODRIGUEZ	ALEJANDRA GAONA ESPINO	FILADELFO AGUIRRE BAÑOS	LIZ ADRIANA MALDONADO HUITRON	BENJAMIN ARMAS GARCIA	BENITO GOMEZ VILLA
11) PATZCUARO	19) TACAMBARO DE CODALLOS	83) TACAMBARO	1) TACAMBARO DE CODALLOS	1848	B1	ESCUELA SECUNDARIA FEDERAL NICOLÁS DE RÉGULES, CALLE GENERAL IGNACIO ZARAGOZA, NÚMERO 449, COLONIA CENTRO, LOCALIDAD TACÁMBARO DE CODALLOS, CÓDIGO POSTAL 61650, TACÁMBARO DE CODALLOS, MICHOACÁN, ENTRE LAS CALLES 18 DE MARZO Y REFORMA	VICENTE MALDONADO LEON	ANAHI MONTSERRAT GONZALEZ CORNEJO	ROSENDA LUCERO BARAJAS SANTOYO	ELFEGA CORONA RODRIGUEZ	MARIA DE LOURDES BARAJAS DIAZ	JOSE LUIS GARCIA ESPINO	GERARDO GOMEZ CORREA
11) PATZCUARO	19) TACAMBARO DE CODALLOS	83) TACAMBARO	1) TACAMBARO DE CODALLOS	1848	C1	ESCUELA SECUNDARIA FEDERAL NICOLÁS DE RÉGULES, CALLE GENERAL IGNACIO ZARAGOZA, NÚMERO 449, COLONIA CENTRO, LOCALIDAD TACÁMBARO DE CODALLOS, CÓDIGO POSTAL 61650, TACÁMBARO DE CODALLOS, MICHOACÁN, ENTRE LAS CALLES 18 DE MARZO Y REFORMA	MARIA VICTORIA ARMAS LOPEZ	MIA GUADALUPE GONZALEZ GERARDO	YAZMIN BEDOLLA TORRES	MARIA GUADALUPE GALVAN GARFIA	HERMILO BARAJAS HERNANDEZ	MA. ESTELA GARCIA ESPINO	AGUSTINA MARTINEZ MORALES
11) PATZCUARO	19) TACAMBARO DE CODALLOS	83) TACAMBARO	1) TACAMBARO DE CODALLOS	1848	C2	ESCUELA SECUNDARIA FEDERAL NICOLÁS DE RÉGULES, CALLE GENERAL IGNACIO ZARAGOZA, NÚMERO 449, COLONIA CENTRO, LOCALIDAD TACÁMBARO DE CODALLOS, CÓDIGO POSTAL 61650, TACÁMBARO DE CODALLOS, MICHOACÁN, ENTRE LAS CALLES 18 DE MARZO Y REFORMA	VICENTE BOTELLO BUCIO	JOSE FELIX ANTONIO JACOBO CAZARES	MAYRA NALLELI CORNEJO ORNELAS	BRENDA GALVAN GARFIAS	ALICIA BARAJAS SAUCEDO	ANDRES GOMEZ CORREA	ESTEFANIA MARTINEZ TORRES
11) PATZCUARO	19) TACAMBARO DE CODALLOS	83) TACAMBARO	1) TACAMBARO DE CODALLOS	1848	C3	ESCUELA SECUNDARIA FEDERAL NICOLÁS DE RÉGULES, CALLE GENERAL IGNACIO ZARAGOZA, NÚMERO 449, COLONIA CENTRO, LOCALIDAD TACÁMBARO DE CODALLOS, CÓDIGO POSTAL 61650, TACÁMBARO DE CODALLOS, MICHOACÁN, ENTRE LAS CALLES 18 DE MARZO Y REFORMA	XIMENA DOMINGUEZ GUAJARDO	HILDELY MENDOZA PINEDA	MARIA DORA CORONA MORALES	MARISELA GOMEZ CORREA	DIANA LIZBETH DIAZ RAMOS	DIMAS GOMEZ CORREA	CELEDONIA GARFIAS SERVIN
11) PATZCUARO	19) TACAMBARO DE CODALLOS	83) TACAMBARO	1) TACAMBARO DE CODALLOS	1849	B1	ESCUELA PRIMARIA CONSTITUCIÓN DE 1917, CALLE GENERAL IGNACIO ZARAGOZA, NÚMERO 109, COLONIA CENTRO, LOCALIDAD TACÁMBARO DE CODALLOS, CÓDIGO POSTAL 61650, TACÁMBARO DE CODALLOS, MICHOACÁN, ENTRE LA CALLE MELCHOR OCAMPO Y NICOLÁS DE RÉGULES	JORGE JESUS GARCIA ROJAS	MARIA SALUD HEREDIA LUQUIN	SERAFIN MIRANDA TREJO	SILVIA QUEZADA CASTRO	NADIA IBETH GUTIERREZ HERNANDEZ	JOSE LUMINOSO MADRIGAL JARAMILLO	INES BARAJAS MONTOYA
11) PATZCUARO	19) TACAMBARO DE CODALLOS	83) TACAMBARO	1) TACAMBARO DE CODALLOS	1849	C1	ESCUELA PRIMARIA CONSTITUCIÓN DE 1917, CALLE GENERAL IGNACIO ZARAGOZA, NÚMERO 109, COLONIA CENTRO, LOCALIDAD TACÁMBARO DE CODALLOS, CÓDIGO POSTAL 61650, TACÁMBARO DE CODALLOS, MICHOACÁN, ENTRE LA CALLE MELCHOR OCAMPO Y NICOLÁS DE RÉGULES	NICOLAS FRUTOS BARBOSA	INDIRA SUJEY HERNANDEZ NIETO	GLORIA QUEZADA CASTRO	BRISA ESMERALDA FLORES CRUZ	YANETH LEMUS SANTOYO	SALVADOR AGUILAR MANRIQUEZ	GUADALUPE BRIGITTE MEJIA ORNELAS
11) PATZCUARO	19) TACAMBARO DE CODALLOS	83) TACAMBARO	1) TACAMBARO DE CODALLOS	1850	B1	ESCUELA PRIMARIA FRANCISCO I. MADERO, AVENIDA REVOLUCIÓN, NÚMERO 75, COLONIA CENTRO, LOCALIDAD TACÁMBARO DE CODALLOS, CÓDIGO POSTAL 61650, TACÁMBARO DE CODALLOS, MICHOACÁN, FRENTE AL MERCADO MUNICIPAL	SARISADAY AGUIRRE GUIJOSA	MELINA ANDREA LOPEZ VARGAS	JORGE PEREZ XX	ALEJANDRO FLORES AGUILAR	AMADOR ORTEGA SANTOYO	M. ISABEL GARCIA VELAZQUEZ	MARCOS GERVAICIO GALARZA

Distrito Federal	Distrito Local	Municipio	Localidad	Sección	Casilla	Ubicación	Presidenta/e	Secretaria/o	1er. Escrutador	2do. Escrutador	1er. Suplente	2do. Suplente	3er. Suplente
11) PATZCUARO	19) TACAMBARO DE CODALLOS	83) TACAMBARO	1) TACAMBARO DE CODALLOS	1850	S1	ESCUELA PRIMARIA FRANCISCO I. MADERO, AVENIDA REVOLUCIÓN, NÚMERO 75, COLONIA CENTRO, LOCALIDAD TACÁMBARO DE CODALLOS, CÓDIGO POSTAL 61650, TACÁMBARO DE CODALLOS, MICHOACÁN, FRENTE AL MERCADO MUNICIPAL	CARLOS ALBERTO GUTIERREZ GARCIA	ANA KARINA LEAL GALLEGOS	ALAN DAVID LEAL GALLEGOS	MARIBEL BOTELLO CORNEJO	ZULEYMA IVETH OBREGON IZAZAGA	OMARA HERNANDEZ NAVARRO	MARIA GLORIA HUERTA TELIS
11) PATZCUARO	19) TACAMBARO DE CODALLOS	83) TACAMBARO	1) TACAMBARO DE CODALLOS	1851	B1	JUNTA LOCAL DE SANIDAD VEGETAL, AVENIDA REVOLUCIÓN, NÚMERO 570, COLONIA CENTRO, LOCALIDAD TACÁMBARO DE CODALLOS, CÓDIGO POSTAL 61650, TACÁMBARO DE CODALLOS, MICHOACÁN, A TRES CUADRAS DEL JARDÍN DE NIÑOS GUADALUPE DÍAZ	JOSE LUIS ACOSTA TOVAR	PATRICIA GONZALEZ PEREZ	BENJAMIN PONCE PEREZ	MARTHA HURTADO AVALOS	ANAHI MARQUEZ TORRES	JUAN ANTONIO MARTINEZ MIRANDA	ALEJANDRA GONZALEZ CORONA
11) PATZCUARO	19) TACAMBARO DE CODALLOS	83) TACAMBARO	1) TACAMBARO DE CODALLOS	1851	C1	JUNTA LOCAL DE SANIDAD VEGETAL, AVENIDA REVOLUCIÓN, NÚMERO 570, COLONIA CENTRO, LOCALIDAD TACÁMBARO DE CODALLOS, CÓDIGO POSTAL 61650, TACÁMBARO DE CODALLOS, MICHOACÁN, A TRES CUADRAS DEL JARDÍN DE NIÑOS GUADALUPE DÍAZ	RAFAEL ARCIGA MORALES	TERESA ELIDIA MENDOZA ORTEGA	JORGE DURAN URBANO	MARISELA REAL PAREDES	LETICIA MELCHOR CALVILLO	UBALDO RIVAS AVILA	MARIA TERESA MUÑOZ YEPEZ
11) PATZCUARO	19) TACAMBARO DE CODALLOS	83) TACAMBARO	1) TACAMBARO DE CODALLOS	1851	C2	JUNTA LOCAL DE SANIDAD VEGETAL, AVENIDA REVOLUCIÓN, NÚMERO 570, COLONIA CENTRO, LOCALIDAD TACÁMBARO DE CODALLOS, CÓDIGO POSTAL 61650, TACÁMBARO DE CODALLOS, MICHOACÁN, A TRES CUADRAS DEL JARDÍN DE NIÑOS GUADALUPE DÍAZ	YAZMIN ESCUTIA SAUCEDO	SALVADOR REYES BEJAR	JOSE MANUEL ESPINO ORTIZ	CARLOS BAUTISTA FLORES	GRACIELA SOLEDAD PONCE DE LEON MAULEON	ENEDINA CARDONA DELGADO	CESAR ALEJANDRO PONCE CERVANTES
11) PATZCUARO	19) TACAMBARO DE CODALLOS	83) TACAMBARO	1) TACAMBARO DE CODALLOS	1852	B1	ESCUELA PRIMARIA PABLO NERUDA, AVENIDA REVOLUCIÓN, NÚMERO 659, COLONIA LA CAROLINA, LOCALIDAD TACÁMBARO DE CODALLOS, CÓDIGO POSTAL 61650, TACÁMBARO DE CODALLOS, MICHOACÁN, A DOS CUADRAS DE LA UNIDAD DEPORTIVA LA CAROLINA	NOE CARDENAS MANDUJANO	CIELO ALONDRA MORENO GARCIA	MARIA SALUD CERVANTES SILVA	ELI SALVADOR HERNANDEZ AYALA	LUIS ALEJANDRO CHAVEZ TORRES	MARIA DE LA LUZ MIRANDA ORTEGA	RODRIGO ALVARADO GARCIA
11) PATZCUARO	19) TACAMBARO DE CODALLOS	83) TACAMBARO	1) TACAMBARO DE CODALLOS	1852	C1	ESCUELA PRIMARIA PABLO NERUDA, AVENIDA REVOLUCIÓN, NÚMERO 659, COLONIA LA CAROLINA, LOCALIDAD TACÁMBARO DE CODALLOS, CÓDIGO POSTAL 61650, TACÁMBARO DE CODALLOS, MICHOACÁN, A DOS CUADRAS DE LA UNIDAD DEPORTIVA LA CAROLINA	ALBERTO CORTES BARAJAS	SANDRA RAMIREZ ESPINOSA	HERIBERTO CRUZ ANGUIANO	PIEDAD MORA PEÑALOZA	MA. ALICIA MELGAREJO MARTINEZ	RODRIGO DURAN BIRRUETA	EMELIDA PEREZ RODRIGUEZ
11) PATZCUARO	19) TACAMBARO DE CODALLOS	83) TACAMBARO	1) TACAMBARO DE CODALLOS	1853	B1	COLEGIO AMALIA SOLORZANO, PRIMARIA Y SECUNDARIA, CALLE VENUSTIANO CARRANZA, NÚMERO 349, COLONIA LOS PINOS, LOCALIDAD TACÁMBARO DE CODALLOS, CÓDIGO POSTAL 61650, TACÁMBARO DE CODALLOS, MICHOACÁN, DETRÁS DE LA ESCUELA PRIMARIA ENRIQUE AGUILAR.	JUAN MANUEL PONCE PEREZ	JOSE EDUARDO HERNANDEZ DURAN	TERESA CARDENAS CORNEJO	ARTURO MELCHOR CAZAREZ	SAMUEL ESPINOSA DELGADO	MARICELA GARCIA GARCIA	GABRIEL OROZCO GARCIA
11) PATZCUARO	19) TACAMBARO DE CODALLOS	83) TACAMBARO	1) TACAMBARO DE CODALLOS	1853	C1	COLEGIO AMALIA SOLORZANO, PRIMARIA Y SECUNDARIA, CALLE VENUSTIANO CARRANZA, NÚMERO 349, COLONIA LOS PINOS, LOCALIDAD TACÁMBARO DE CODALLOS, CÓDIGO POSTAL 61650, TACÁMBARO DE CODALLOS, MICHOACÁN, DETRÁS DE LA ESCUELA PRIMARIA ENRIQUE AGUILAR.	FAUSTINO CABRERA CARDENAS	LUZ MARIA HERNANDEZ GUZMAN	SAUL AGUILERA VALENCIA	IRENE MEZA MENDOZA	REYNA FREDESBINDA FLORES REYES	EFRAIN ANTONIO ORTIZ LICEA	FELIPE PACHECO MARTINEZ
11) PATZCUARO	19) TACAMBARO DE CODALLOS	83) TACAMBARO	1) TACAMBARO DE CODALLOS	1853	C2	COLEGIO AMALIA SOLORZANO, PRIMARIA Y SECUNDARIA, CALLE VENUSTIANO CARRANZA, NÚMERO 349, COLONIA LOS PINOS, LOCALIDAD TACÁMBARO DE CODALLOS, CÓDIGO POSTAL 61650, TACÁMBARO DE CODALLOS, MICHOACÁN, DETRÁS DE LA ESCUELA PRIMARIA ENRIQUE AGUILAR.	JULIO CESAR CABRERA PEREZ	GERARDO LANDIN VARGAS	LUZ MARIA AREVALO PEDRAZA	CARLOS ALFREDO NEGRETE ARREOLA	MA. INES GALLEGOS ALCARAZ	ALMA YADIRA FLORES ROCHA	ALBERTO PEREZ GONZALEZ
11) PATZCUARO	19) TACAMBARO DE CODALLOS	83) TACAMBARO	1) TACAMBARO DE CODALLOS	1853	C3	COLEGIO AMALIA SOLORZANO, PRIMARIA Y SECUNDARIA, CALLE VENUSTIANO CARRANZA, NÚMERO 349, COLONIA LOS PINOS, LOCALIDAD TACÁMBARO DE CODALLOS, CÓDIGO POSTAL 61650, TACÁMBARO DE CODALLOS, MICHOACÁN, DETRÁS DE LA ESCUELA PRIMARIA ENRIQUE AGUILAR.	DELGADINA CARLON TAPIA	JOVANA MICHELLE LARA CORRO	HORTENCIA ARREDONDO ARREOLA	TERESA ORNELAS MARTINEZ	MAYRA GARCIA PACHECO	JOSE CARLON GALVAN	RODOLFO AGUILAR VILLALOBOS
11) PATZCUARO	19) TACAMBARO DE CODALLOS	83) TACAMBARO	1) TACAMBARO DE CODALLOS	1853	C4	COLEGIO AMALIA SOLORZANO, PRIMARIA Y SECUNDARIA, CALLE VENUSTIANO CARRANZA, NÚMERO 349, COLONIA LOS PINOS, LOCALIDAD TACÁMBARO DE CODALLOS, CÓDIGO POSTAL 61650, TACÁMBARO DE CODALLOS, MICHOACÁN, DETRÁS DE LA ESCUELA PRIMARIA ENRIQUE AGUILAR.	VANESSA CERVANTES MARTINEZ	CARLOS IVAN LULE RIVERA	CLAUDIA EDITH CHAVEZ VALADEZ	ODILON PIÑA SANTILLAN	DAVID SABINO HERNANDEZ MUÑOZ	MARCO ANTONIO DURAN TREJO	AVELINO CHAVEZ BERMUDEZ
11) PATZCUARO	19) TACAMBARO DE CODALLOS	83) TACAMBARO	1) TACAMBARO DE CODALLOS	1853	C5	COLEGIO AMALIA SOLORZANO, PRIMARIA Y SECUNDARIA, CALLE VENUSTIANO CARRANZA, NÚMERO 349, COLONIA LOS PINOS, LOCALIDAD TACÁMBARO DE CODALLOS, CÓDIGO POSTAL 61650, TACÁMBARO DE CODALLOS, MICHOACÁN, DETRÁS DE LA ESCUELA PRIMARIA ENRIQUE AGUILAR.	LUCILA DURAN RODRIGUEZ	CRISTOBAL MANDUJANO RAMIREZ	CRISTIAN ADALI GARCIA GALLEGOS	FRANCISCO JAVIER DE LA PAZ HERNANDEZ	MONICA LEAL FLORES	OBDULIA GAMIÑO VILLA	MA. MILAGROS MALDONADO AYALA
11) PATZCUARO	19) TACAMBARO DE CODALLOS	83) TACAMBARO	1) TACAMBARO DE CODALLOS	1853	C6	COLEGIO AMALIA SOLORZANO, PRIMARIA Y SECUNDARIA, CALLE VENUSTIANO CARRANZA, NÚMERO 349, COLONIA LOS PINOS, LOCALIDAD TACÁMBARO DE CODALLOS, CÓDIGO POSTAL 61650, TACÁMBARO DE CODALLOS, MICHOACÁN, DETRÁS DE LA ESCUELA PRIMARIA ENRIQUE AGUILAR.	JOSE ABRAHAM FLORES ALCARAZ	RIGOBERTO MORALES SERVIN	JOAQUIN GOMEZ GONZALEZ	SALVADOR ALCARAZ RANGEL	JOSE ENRIQUE ALVAREZ MEDRANO	ANTONIO MEZA FLORES	JUAN FREDY MARTINEZ CHAVEZ

Distrito Federal	Distrito Local	Municipio	Localidad	Sección	Casilla	Ubicación	Presidenta/e	Secretaria/o	1er. Escrutador	2do. Escrutador	1er. Suplente	2do. Suplente	3er. Suplente
11) PATZCUARO	19) TACAMBARO DE CODALLOS	83) TACAMBARO	1) TACAMBARO DE CODALLOS	1853	C7	COLEGIO AMALIA SOLORZANO, PRIMARIA Y SECUNDARIA, CALLE VENUSTIANO CARRANZA, NÚMERO 349, COLONIA LOS PINOS, LOCALIDAD TACÁMBARO DE CODALLOS, CÓDIGO POSTAL 61650, TACÁMBARO DE CODALLOS, MICHOACÁN, DETRÁS DE LA ESCUELA PRIMARIA ENRIQUE AGUILAR.	MOISES FIDEL GONZALEZ AVALOS	VICTOR MANUEL MORENO HERNANDEZ	SOFIA GUTIERREZ ROSALES	MARIO ALBERTO AVILA RODRIGUEZ	ANGELICA MARIA BOTELLO MONDRAGON	ELISABET MORALES PINEDA	SIMION ARREOLA BOTELLO
11) PATZCUARO	19) TACAMBARO DE CODALLOS	83) TACAMBARO	1) TACAMBARO DE CODALLOS	1853	C8	COLEGIO AMALIA SOLORZANO, PRIMARIA Y SECUNDARIA, CALLE VENUSTIANO CARRANZA, NÚMERO 349, COLONIA LOS PINOS, LOCALIDAD TACÁMBARO DE CODALLOS, CÓDIGO POSTAL 61650, TACÁMBARO DE CODALLOS, MICHOACÁN, DETRÁS DE LA ESCUELA PRIMARIA ENRIQUE AGUILAR.	PATRICIA GONZALEZ GUIDO	SOL HERNAN MOSCOT ZAVALA	YAIR ALEXANDER MADRIGAL RECENZIZ	URIEL GAMIÑO FLORES	FIDEL CHAVEZ ARREOLA	CAROLINA OREGON ROSAS	FLORENCIO AVILA GONZALEZ
11) PATZCUARO	19) TACAMBARO DE CODALLOS	83) TACAMBARO	1) TACAMBARO DE CODALLOS	1854	B1	AUDITORIO MUNICIPAL, CALLE GÓMEZ FARIAS, SIN NÚMERO, COLONIA LA PURÍSIMA, LOCALIDAD TACÁMBARO DE CODALLOS, CÓDIGO POSTAL 61650, TACÁMBARO DE CODALLOS, MICHOACÁN, A UN COSTADO DE LAS OFICINAS DE PROTECCIÓN CIVIL	ELIZABETH GARCIA BASTIDA	JESUS FERNANDO GOMEZ AGUILAR	FRANCISCO GONZALEZ LOPEZ	PETRA ARREOLA LAREDO	JOSE MARIA JARAMILLO MARTINEZ	MARIA EUGENIA RAUDA VILLASEÑOR	VERONICA AYALA RODRIGUEZ
11) PATZCUARO	19) TACAMBARO DE CODALLOS	83) TACAMBARO	1) TACAMBARO DE CODALLOS	1854	C1	AUDITORIO MUNICIPAL, CALLE GÓMEZ FARIAS, SIN NÚMERO, COLONIA LA PURÍSIMA, LOCALIDAD TACÁMBARO DE CODALLOS, CÓDIGO POSTAL 61650, TACÁMBARO DE CODALLOS, MICHOACÁN, A UN COSTADO DE LAS OFICINAS DE PROTECCIÓN CIVIL	ERANDI AGUILAR MAGALLON	IRENE HERNANDEZ MENDEZ	MARIA ELENA GRANADOS TORRES	OFELIA AVALOS BOTELLO	GRISelda PIEDRA DURAN	MARCELA DURAN XX	CINTIA RAMIREZ MORELOS
11) PATZCUARO	19) TACAMBARO DE CODALLOS	83) TACAMBARO	1) TACAMBARO DE CODALLOS	1854	C2	AUDITORIO MUNICIPAL, CALLE GÓMEZ FARIAS, SIN NÚMERO, COLONIA LA PURÍSIMA, LOCALIDAD TACÁMBARO DE CODALLOS, CÓDIGO POSTAL 61650, TACÁMBARO DE CODALLOS, MICHOACÁN, A UN COSTADO DE LAS OFICINAS DE PROTECCIÓN CIVIL	VIOLETA AGNESE AGUILAR MAGALLON	BALDEMAR PIO VARGAS	ALBERTO MIRANDA ORTEGA	BALBINA AVALOS VILLA	MARIA YADIRA QUEZADA SAUCEDO	MATILDE FELIPE JIMENEZ	CRISTINA ARELLANO ALVAREZ
11) PATZCUARO	19) TACAMBARO DE CODALLOS	83) TACAMBARO	1) TACAMBARO DE CODALLOS	1854	C3	AUDITORIO MUNICIPAL, CALLE GÓMEZ FARIAS, SIN NÚMERO, COLONIA LA PURÍSIMA, LOCALIDAD TACÁMBARO DE CODALLOS, CÓDIGO POSTAL 61650, TACÁMBARO DE CODALLOS, MICHOACÁN, A UN COSTADO DE LAS OFICINAS DE PROTECCIÓN CIVIL	KYUNG SALVADOR ALCARAZ DELGADO	MONTSERRAT AZUCENA ABURTO RODRIGUEZ	BERTHA ALICIA MONDRAGON PINEDA	TOMASA BELTRAN ANGUIANO	MA. IVONNE RAMIREZ ROJAS	MAYRA RAMONA FLORES CERVANTES	GUADALUPE ANATHYEL MOLINA TOLEDO
11) PATZCUARO	19) TACAMBARO DE CODALLOS	83) TACAMBARO	1) TACAMBARO DE CODALLOS	1855	B1	ESCUELA SECUNDARIA FEDERAL NÚMERO 2 LÁZARO CÁRDENAS, CALLE RODOLFO GONZÁLEZ, SIN NÚMERO, SIN COLONIA, LOCALIDAD TACÁMBARO DE CODALLOS, CÓDIGO POSTAL 61650, TACÁMBARO DE CODALLOS, MICHOACÁN, ENTRE LAS CALLES JESÚS ESTEVES Y ARTURO PINEDA	MARIA ELENA CORNEJO MANRIQUEZ	VIRGINIA RODRIGUEZ RAMIREZ	ARACELI HERNANDEZ JUAREZ	MARIA GUADALUPE ARREOLA MEJIA	NOEMI LILIAN MARCELO NAVARRETE	NOE CARLON CERVANTES	ARTURO GARCIA AVILA
11) PATZCUARO	19) TACAMBARO DE CODALLOS	83) TACAMBARO	1) TACAMBARO DE CODALLOS	1855	C1	ESCUELA SECUNDARIA FEDERAL NÚMERO 2 LÁZARO CÁRDENAS, CALLE RODOLFO GONZÁLEZ, SIN NÚMERO, SIN COLONIA, LOCALIDAD TACÁMBARO DE CODALLOS, CÓDIGO POSTAL 61650, TACÁMBARO DE CODALLOS, MICHOACÁN, ENTRE LAS CALLES JESÚS ESTEVES Y ARTURO PINEDA	GABRIELA LULE SOSA	CHRISTOPHER MIGUEL CHAVEZ SALGADO	DALLIA ORTIZ CONTRERAS	BERTHA ANGELICA AVALOS AGUILAR	MARIA DOLORES PEREZ ANGUIANO	ELVIA DE LA CRUZ FLORES	MARIA REMEDIOS JUAREZ GUERRERO
11) PATZCUARO	19) TACAMBARO DE CODALLOS	83) TACAMBARO	1) TACAMBARO DE CODALLOS	1855	C2	ESCUELA SECUNDARIA FEDERAL NÚMERO 2 LÁZARO CÁRDENAS, CALLE RODOLFO GONZÁLEZ, SIN NÚMERO, SIN COLONIA, LOCALIDAD TACÁMBARO DE CODALLOS, CÓDIGO POSTAL 61650, TACÁMBARO DE CODALLOS, MICHOACÁN, ENTRE LAS CALLES JESÚS ESTEVES Y ARTURO PINEDA	RUBEN MENDOZA RANGEL	MARIA FERNANDA GARCIA VAZQUEZ	GABRIELA GARCIA CRUZ	CRESCENCIO AYALA PAREDES	FIDEL ALEJANDRO ROJAS VEGA	UBALDO GONZALEZ JAIMES	REYNALDA MORALES LEON
11) PATZCUARO	19) TACAMBARO DE CODALLOS	83) TACAMBARO	1) TACAMBARO DE CODALLOS	1855	C3	ESCUELA SECUNDARIA FEDERAL NÚMERO 2 LÁZARO CÁRDENAS, CALLE RODOLFO GONZÁLEZ, SIN NÚMERO, SIN COLONIA, LOCALIDAD TACÁMBARO DE CODALLOS, CÓDIGO POSTAL 61650, TACÁMBARO DE CODALLOS, MICHOACÁN, ENTRE LAS CALLES JESÚS ESTEVES Y ARTURO PINEDA	SAGRARIO MARIA RANGEL TAPIA	MARIA DE LA LUZ AGUILAR MERCADO	J. BERNABE ARCIGA GARCIA	RAUL CARDENAS SOLIS	ARISTEO HERNANDEZ ANGUIANO	VIRGILIO HERNANDEZ HERAS	BONIFACIO PEREZ GOMEZ
11) PATZCUARO	19) TACAMBARO DE CODALLOS	83) TACAMBARO	100) SANTAS MARIAS	1863	B1	ESCUELA PRIMARIA 5 DE MAYO, CALLE SIN NOMBRE, SIN NÚMERO, LOCALIDAD SANTAS MARIAS, CÓDIGO POSTAL 61652, TACÁMBARO DE CODALLOS, MICHOACÁN, FRENTE A LA IGLESIA PRINCIPAL	LILIA MONTSERRAT AGUILAR RODRIGUEZ	JORGE NAVARRO FRANCO	MARIA DE LOS ANGELES HERNANDEZ JIMENEZ	JOSAFAT AGUILAR HUERTA	MARIA DOLORES HERNANDEZ CRUZ	GRACIELA AVALOS ARMAS	ANTONIO GOMEZ CORREA
11) PATZCUARO	19) TACAMBARO DE CODALLOS	83) TACAMBARO	100) SANTAS MARIAS	1863	C1	ESCUELA PRIMARIA 5 DE MAYO, CALLE SIN NOMBRE, SIN NÚMERO, LOCALIDAD SANTAS MARIAS, CÓDIGO POSTAL 61652, TACÁMBARO DE CODALLOS, MICHOACÁN, FRENTE A LA IGLESIA PRINCIPAL	MIRELLA FRANCO GARCIA	RUBEN GARCIA QUEZADA	ADELINA MANRIQUEZ GARCIA	MIREYA AGUILAR REYES	CAROLINA ORTEGA HERNANDEZ	IGNACIO CORNEJO GALLEGOS	ESMERALDA BARAJAS AGUILAR
11) PATZCUARO	19) TACAMBARO DE CODALLOS	83) TACAMBARO	100) SANTAS MARIAS	1863	C2	ESCUELA PRIMARIA 5 DE MAYO, CALLE SIN NOMBRE, SIN NÚMERO, LOCALIDAD SANTAS MARIAS, CÓDIGO POSTAL 61652, TACÁMBARO DE CODALLOS, MICHOACÁN, FRENTE A LA IGLESIA PRINCIPAL	MARTHA ELENA FUENTES SOLANO	ROSA ISELA MUNGUJA HUERTA	HERLINDA ORTEGA HUERTA	MARIA DE LOS ANGELES CHAVEZ DIAZ	AMPARO AGUILAR RODRIGUEZ	BERTA ALICIA CORTES TORRES	ROSENDO COSINO AGUAS
11) PATZCUARO	19) TACAMBARO DE CODALLOS	83) TACAMBARO	102) SAN MIGUEL TAMACUARO	1864	B1	ESCUELA PRIMARIA GONZÁLEZ ORTEGA, CALLE SIN NOMBRE, SIN NÚMERO, SIN COLONIA, LOCALIDAD SAN MIGUEL TAMACUARO, CÓDIGO POSTAL 61653, TACÁMBARO DE CODALLOS, MICHOACÁN, A 300 METROS DE LA TELESECUNDARIA	MIREYA CERVANTES ARREOLA	ANA LIDIA GARCIA MONDRAGON	SAUL CERVANTES DURAN	CELIA DURAN VARGAS	HUGO ALBERTO PEREZ ZARCO	ISMAEL FLORES MANDUJANO	ISRAEL DIAZ GONZALEZ
11) PATZCUARO	19) TACAMBARO DE CODALLOS	83) TACAMBARO	102) SAN MIGUEL TAMACUARO	1864	C1	ESCUELA PRIMARIA GONZÁLEZ ORTEGA, CALLE SIN NOMBRE, SIN NÚMERO, SIN COLONIA, LOCALIDAD SAN MIGUEL TAMACUARO, CÓDIGO POSTAL 61653, TACÁMBARO DE CODALLOS, MICHOACÁN, A 300 METROS DE LA TELESECUNDARIA	JOSEFINA LIZBETH CISNEROS SHOREQUE	LUIS JAVIER GONZALEZ CONTRERAS	MARIA GUADALUPE CERVANTES MALDONADO	MELESIO DURAN VARGAS	JOSEFA ISABEL PEÑA AVILA	MARISELA GARCIA MIRANDA	ROBERTO ESPINO CORIA

Distrito Federal	Distrito Local	Municipio	Localidad	Sección	Casilla	Ubicación	Presidenta/e	Secretaria/o	1er. Escrutador	2do. Escrutador	1er. Suplente	2do. Suplente	3er. Suplente
11) PATZCUARO	19) TACAMBARO DE CODALLOS	83) TACAMBARO	102) SAN MIGUEL TAMACUARO	1864	C2	ESCUELA PRIMARIA GONZÁLEZ ORTEGA, CALLE SIN NOMBRE, SIN NÚMERO, SIN COLONIA, LOCALIDAD SAN MIGUEL TAMACUARO, CÓDIGO POSTAL 61653, TACÁMBARO DE CODALLOS, MICHOACÁN, A 300 METROS DE LA TELESECUNDARIA	MARIA ISABEL CASTRO AGUILAR	ADRIANA MEZA CARLON	SERGIO DURAN CONTRERAS	JOSE ALFREDO GARCIA MARTINEZ	LEONARDO CRUZ TORRES	MARIA GLORIA ARREOLA CALVILLO	ESPERANZA LICEA ARREOLA
11) PATZCUARO	19) TACAMBARO DE CODALLOS	83) TACAMBARO	106) SAN VICENTE ARROYO DE APO	1881	B1	ESCUELA PRIMARIA AMADO NERVO, CALLE SIN NOMBRE, SIN NÚMERO, SIN COLONIA, LOCALIDAD SAN VICENTE ARROYO DE APO, CÓDIGO POSTAL 61654, TACÁMBARO DE CODALLOS, MICHOACÁN, A UN COSTADO DE LA IGLESIA PRINCIPAL	ESMERALDA CERVANTES PONCE	MARIA DEL ROCIO HERNANDEZ BOTELLO	PEDRO GOMEZ MALDONADO	MA. DEL SOCORRO GARCIA GUZMAN	J. FELIX GOMEZ VILLA	FABIOLA AGUIRRE HERNANDEZ	TERESA CHOREQUE VILLA
11) PATZCUARO	19) TACAMBARO DE CODALLOS	83) TACAMBARO	110) SANTA RITA PRIMERA	1868	B1	ESCUELA PRIMARIA SALUD MORALES, CALLE SIN NOMBRE, SIN NÚMERO, LOCALIDAD SANTA RITA PRIMERA, CÓDIGO POSTAL 61652, TACÁMBARO DE CODALLOS, MICHOACÁN, A 100 METROS DEL TRAMO CARRETERO SANTA RITA TECARIO	VANESSA BECERRA MOLINA	MARIA MARIBEL GARCIA ECHEVARRIA	NAZARIO OLIVARES AGUILAR	MARIA MARGARITA COVARRUBIAS COVARRUBIAS	MARIA ISABELLA HERNANDEZ BARAJAS	MATILDE PEÑA CARLON	JOSE BARAJAS MARTINEZ
11) PATZCUARO	19) TACAMBARO DE CODALLOS	83) TACAMBARO	110) SANTA RITA PRIMERA	1868	C1	ESCUELA PRIMARIA SALUD MORALES, CALLE SIN NOMBRE, SIN NÚMERO, LOCALIDAD SANTA RITA PRIMERA, CÓDIGO POSTAL 61652, TACÁMBARO DE CODALLOS, MICHOACÁN, A 100 METROS DEL TRAMO CARRETERO SANTA RITA TECARIO	PEDRO GARCIA ORNELAS	VERENICE GOMEZ REYES	SILVIA ALVAREZ OLVERA	ABRAHAM DURAN GOMEZ	BERENICE MANRIQUEZ GARCIA	SALVADOR ORNELAS CEJA	ANGEL ORNELAS CEJA
11) PATZCUARO	19) TACAMBARO DE CODALLOS	83) TACAMBARO	110) SANTA RITA PRIMERA	1868	C2	ESCUELA PRIMARIA SALUD MORALES, CALLE SIN NOMBRE, SIN NÚMERO, LOCALIDAD SANTA RITA PRIMERA, CÓDIGO POSTAL 61652, TACÁMBARO DE CODALLOS, MICHOACÁN, A 100 METROS DEL TRAMO CARRETERO SANTA RITA TECARIO	AZUCENA RUBI GUTIERREZ AVILA	IVETH ALEJANDRA GUTIERREZ VARGAS	ABEL BARAJAS GARCIA	MARIA ELENA GARCIA BARAJAS	JUANA BEATRIZ ORNELAS GARFIAS	GABRIEL RUBEN GOMEZ GAITAN	RAYMUNDO PEÑA OLVERA
11) PATZCUARO	19) TACAMBARO DE CODALLOS	83) TACAMBARO	110) SANTA RITA PRIMERA	1868	C3	ESCUELA PRIMARIA SALUD MORALES, CALLE SIN NOMBRE, SIN NÚMERO, LOCALIDAD SANTA RITA PRIMERA, CÓDIGO POSTAL 61652, TACÁMBARO DE CODALLOS, MICHOACÁN, A 100 METROS DEL TRAMO CARRETERO SANTA RITA TECARIO	OCTAVIO DELGADO ECHEVARRIA	ELISBREYDA HERNANDEZ BARAJAS	DAGOBERTO CARLON AGUILAR	JOSE LUIS GARCIA CASTAÑEDA	HECTOR GABRIEL ORNELAS REYES	AUSTREBERTO HERNANDEZ BARAJAS	MANUEL OLIVARES BECERRA
11) PATZCUARO	19) TACAMBARO DE CODALLOS	83) TACAMBARO	111) SAN RAFAEL TECARIO	1870	B1	ESCUELA PRIMARIA LÁZARO CÁRDENAS, CALLE ADOLFO LÓPEZ MATEOS, SIN NÚMERO, LOCALIDAD SAN RAFAEL TECARIO, CÓDIGO POSTAL 61652, TACÁMBARO DE CODALLOS, MICHOACÁN, A DOS CUADRAS DE LA PLAZA PRINCIPAL	DOLORES DARINA GARCIA GARCIA	GUADALUPE KRISTAL MACIEL VALADES	ESMERALDA GALLARDO CALDERON	MARIA CATALINA GONZALEZ GARCIA	ZEFERINO CASTRO CARDENAS	MARICELA OLVERA GARCIA	MARIA DIAZ OLVERA
11) PATZCUARO	19) TACAMBARO DE CODALLOS	83) TACAMBARO	111) SAN RAFAEL TECARIO	1870	C1	ESCUELA PRIMARIA LÁZARO CÁRDENAS, CALLE ADOLFO LÓPEZ MATEOS, SIN NÚMERO, LOCALIDAD SAN RAFAEL TECARIO, CÓDIGO POSTAL 61652, TACÁMBARO DE CODALLOS, MICHOACÁN, A DOS CUADRAS DE LA PLAZA PRINCIPAL	DULCE PAOLA CORNEJO BARBOSA	KARINA MADRIGAL CARRILLO	MARIA ISABEL GARCIA GIL	MARTHA MUÑOZ CARDENAS	GUILLERMO CORNEJO CEJA	MARIA LUISA BEJAR AVILES	ELIAS HERNANDEZ MAGAÑA
11) PATZCUARO	19) TACAMBARO DE CODALLOS	83) TACAMBARO	111) SAN RAFAEL TECARIO	1870	C2	ESCUELA PRIMARIA LÁZARO CÁRDENAS, CALLE ADOLFO LÓPEZ MATEOS, SIN NÚMERO, LOCALIDAD SAN RAFAEL TECARIO, CÓDIGO POSTAL 61652, TACÁMBARO DE CODALLOS, MICHOACÁN, A DOS CUADRAS DE LA PLAZA PRINCIPAL	MATILDE GUTIERREZ OSORNIO	MARIA DEL ROSARIO BARBOSA PEREZ	DANIELA MILENI GONZALEZ AVILES	HERLINDA CORNEJO DURAN	JUANA CORNEJO MACIEL	LAURA CORNEJO CEJA	JUAN MADRIGAL VILLA
11) PATZCUARO	19) TACAMBARO DE CODALLOS	83) TACAMBARO	115) SOPOMIO	1865	B1	ESCUELA PRIMARIA JOSÉ JUAN TABLADA, CALLE SIN NOMBRE, SIN NÚMERO, LOCALIDAD SOPOMIO, CÓDIGO POSTAL 61652, TACÁMBARO DE CODALLOS, MICHOACÁN, A UN COSTADO DE LA CANCHA DE BÁSQUETBOL	AGUSTIN GARCIA DELGADO	SANDI ARISBE BARBOSA CAZAREZ	ERNESTINA CORNEJO REYNOSO	ANA ELISA CHAVEZ GARCIA	MIGUEL ANGEL GARCIA DELGADO	MOISES CRUZALEY GARCIA	MARIA DOLORES MANDUJANO JUAREZ
11) PATZCUARO	19) TACAMBARO DE CODALLOS	83) TACAMBARO	115) SOPOMIO	1865	C1	ESCUELA PRIMARIA JOSÉ JUAN TABLADA, CALLE SIN NOMBRE, SIN NÚMERO, LOCALIDAD SOPOMIO, CÓDIGO POSTAL 61652, TACÁMBARO DE CODALLOS, MICHOACÁN, A UN COSTADO DE LA CANCHA DE BÁSQUETBOL	EVER HELIER BARBOSA CAZAREZ	DULCE BELEN BECERRIL REYES	ANABELLA ALBA ORNELAS	MARIA TRINIDAD ECHEVERRIA ROSALES	TATIANA BONILLA CAMPOS	MARIA INES GARCIA GARCIA	ARACELI OLVERA ORTIZ
11) PATZCUARO	19) TACAMBARO DE CODALLOS	83) TACAMBARO	118) TECARIO	1867	B1	JARDÍN DE NIÑOS ANA MARÍA CASILLAS MEZA, CALLE GUILLERMO PRIETO, NÚMERO 100, LOCALIDAD TECARIO, CÓDIGO POSTAL 61652, TACÁMBARO DE CODALLOS, MICHOACÁN, A UN COSTADO DE LA CLÍNICA DEL IMSS	FLORA ITZEL GARCIA CERVANTES	MAURICIO CORNEJO GALLEGOS	ERICK GIOVANNI ECHEVARRIA DIAZ	JUDITH GARCIA MACIEL	GUSTAVO GARCIA SAGRERO	POMPEYA OLVERA DIAZ	GABRIEL CORNEJO GARCIA
11) PATZCUARO	19) TACAMBARO DE CODALLOS	83) TACAMBARO	118) TECARIO	1867	C1	JARDÍN DE NIÑOS ANA MARÍA CASILLAS MEZA, CALLE GUILLERMO PRIETO, NÚMERO 100, LOCALIDAD TECARIO, CÓDIGO POSTAL 61652, TACÁMBARO DE CODALLOS, MICHOACÁN, A UN COSTADO DE LA CLÍNICA DEL IMSS	JESUS GARCIA GUZMAN	MARIA EUGENIA GAONA RODRIGUEZ	LEOBARDO ECHEVARRIA GUZMAN	MARIA DE LA LUZ GARCIA NAVARRO	JULIO CESAR LOPEZ AGUILAR	LUZ CLARA CASTAÑEDA GARCIA	JOSE LUZ MIRANDA BECERRA
11) PATZCUARO	19) TACAMBARO DE CODALLOS	83) TACAMBARO	118) TECARIO	1867	C2	JARDÍN DE NIÑOS ANA MARÍA CASILLAS MEZA, CALLE GUILLERMO PRIETO, NÚMERO 100, LOCALIDAD TECARIO, CÓDIGO POSTAL 61652, TACÁMBARO DE CODALLOS, MICHOACÁN, A UN COSTADO DE LA CLÍNICA DEL IMSS	JUAN PABLO HERRERA VILLEGAS	MARIA DE LA LUZ GUZMAN SANTOYO	JOSE JONHATAN GARCIA BARRIGA	MARIA IRMA GARCIA VALDES	ROSA MARIA LOPEZ NAVARRO	YOLANDA LOPEZ NAVARRO	YARELI GONZALEZ HERRERA
11) PATZCUARO	19) TACAMBARO DE CODALLOS	83) TACAMBARO	118) TECARIO	1867	C3	JARDÍN DE NIÑOS ANA MARÍA CASILLAS MEZA, CALLE GUILLERMO PRIETO, NÚMERO 100, LOCALIDAD TECARIO, CÓDIGO POSTAL 61652, TACÁMBARO DE CODALLOS, MICHOACÁN, A UN COSTADO DE LA CLÍNICA DEL IMSS	MARIA SALUD AVALOS PEREZ	BERENICE LULE PACHECO	SALUD GARCIA JUAREZ	ITZI YAZMIN GUZMAN FLORES	MARIA SALUD MORENO URTIS	FERNANDO AVALOS ORNELAS	ANNA BETZAIRA MORA CALDERON
11) PATZCUARO	19) TACAMBARO DE CODALLOS	83) TACAMBARO	120) TESTERAZO	1866	B1	ESCUELA PRIMARIA JOSEFA ORTIZ DE DOMÍNGUEZ, CALLE SIN NOMBRE, SIN NÚMERO, LOCALIDAD EL TESTERAZO, CÓDIGO POSTAL 61654, TACÁMBARO DE CODALLOS, MICHOACÁN, A UN COSTADO DE LA IGLESIA PRINCIPAL	JAFET KALEB GAITAN MARTINEZ	JESUS SALVADOR CONTRERAS TORRES	GABRIELA ROCIO DELGADO ZEPEDA	DANIEL MIRANDA TREJO	EDILBERTO CORNEJO CORTES	ISIDRO CONTRERAS BARRIGA	FABIOLA LISSET MOLINA MANDUJANO

Distrito Federal	Distrito Local	Municipio	Localidad	Sección	Casilla	Ubicación	Presidenta/e	Secretaria/o	1er. Escrutador	2do. Escrutador	1er. Suplente	2do. Suplente	3er. Suplente
11) PATZCUARO	19) TACAMBARO DE CODALLOS	83) TACAMBARO	120) TESTERAZO	1866	C1	ESCUELA PRIMARIA JOSEFA ORTIZ DE DOMÍNGUEZ, CALLE SIN NOMBRE, SIN NÚMERO, LOCALIDAD EL TESTERAZO, CÓDIGO POSTAL 61654, TACÁMBARO DE CODALLOS, MICHOACÁN, A UN COSTADO DE LA IGLESIA PRINCIPAL	EDUARDO CORTES SERENO	LUZ FERNANDA DELGADO REYES	KAREN ABRIL MIRANDA REYES	ALMA ROSA BARRIGA ROSAS	MARIA MICAELA RESENDIZ CASTILLO	HERMINIO ALEJANDRO JURADO PACHECO	CITLALLI TERESA JURADO PACHECO
11) PATZCUARO	19) TACAMBARO DE CODALLOS	83) TACAMBARO	124) LA VIÑA	1880	B1	JARDÍN DE NIÑOS ANDRÉS QUINTANA ROO, CALLE SIN NOMBRE, SIN NÚMERO, SIN COLONIA, LOCALIDAD LA VIÑA, CÓDIGO POSTAL 61654, TACÁMBARO DE CODALLOS, MICHOACÁN, AL BORDE DE LA CARRETERA OPOPEO TACÁMBARO	ESMERALDA CARDONA GARCIA	ANA KARINA CONTRERAS GARCIA	FATIMA BRENDA JUAREZ MIRANDA	LUIS OSVALDO CHAVEZ CONTRERAS	ALEJANDRO CARRILLO ROSALES	ALFREDO HEREDIA GARCIA	YESENIA CONTRERAS SAYAGO
11) PATZCUARO	19) TACAMBARO DE CODALLOS	83) TACAMBARO	124) LA VIÑA	1880	C1	JARDÍN DE NIÑOS ANDRÉS QUINTANA ROO, CALLE SIN NOMBRE, SIN NÚMERO, SIN COLONIA, LOCALIDAD LA VIÑA, CÓDIGO POSTAL 61654, TACÁMBARO DE CODALLOS, MICHOACÁN, AL BORDE DE LA CARRETERA OPOPEO TACÁMBARO	LAURA BEDOLLA CISNEROS	MARIA BELEN ESQUIVEL CHAVEZ	YULIANA HEREDIA REAL	EDUARDO GUTIERREZ GONZALEZ	ADRIAN URIEL GAONA MACIEL	MAGDALENO HEREDIA GARCIA	EUGENIO CONTRERAS CRUZ
11) PATZCUARO	19) TACAMBARO DE CODALLOS	83) TACAMBARO	127) YORICOSTIO	1859	B1	JEFATURA DE TENENCIA, CALLE CEDROS, NÚMERO 135, COLONIA CENTRO, LOCALIDAD YORICOSTIO, CÓDIGO POSTAL 61658, TACÁMBARO DE CODALLOS, MICHOACÁN, FRENTE A LA PLAZA PRINCIPAL	NORA MARISOL AVILA CHAVEZ	MARIA ELENA ECHEVARRIA CONTRERAS	BRENDA LILIANA GUTIERREZ GUTIERREZ	ANAYELI CALDERON TORRES	HERIBERTO GUZMAN GONZALEZ	JUANA CONTRERAS BASTIDA	MARIA TRINIDAD MAGALLAN BERMUDEZ
11) PATZCUARO	19) TACAMBARO DE CODALLOS	83) TACAMBARO	127) YORICOSTIO	1859	C1	JEFATURA DE TENENCIA, CALLE CEDROS, NÚMERO 135, COLONIA CENTRO, LOCALIDAD YORICOSTIO, CÓDIGO POSTAL 61658, TACÁMBARO DE CODALLOS, MICHOACÁN, FRENTE A LA PLAZA PRINCIPAL	MARIA ELIZABETH GARCIA VILLASEÑOR	LUIS JORDY ABURTO ARREOLA	HUMBERTO AGUILAR MARTINEZ	MARGARITA AGUILAR AGUILAR	YUDITH MELCHOR ORTEGA	IMELDA GONZALEZ VILLAGOMEZ	ANSELMO AGUILAR AVILA
11) PATZCUARO	19) TACAMBARO DE CODALLOS	83) TACAMBARO	127) YORICOSTIO	1859	C2	JEFATURA DE TENENCIA, CALLE CEDROS, NÚMERO 135, COLONIA CENTRO, LOCALIDAD YORICOSTIO, CÓDIGO POSTAL 61658, TACÁMBARO DE CODALLOS, MICHOACÁN, FRENTE A LA PLAZA PRINCIPAL	MARTIN HURTADO PONCE	JESUS NICOLAS AGUILAR AGUILAR	JOSE SERGIO AVILA AVILES	VIRGINIA AGUILAR CHAVEZ	JUAN ANAYA CHAVEZ	CARMELA GUZMAN BOTELLO	AURORA LINARES REYES
11) PATZCUARO	19) TACAMBARO DE CODALLOS	83) TACAMBARO	133) LA SOLEDAD	1858	B1	ESCUELA PRIMARIA PATRIA MEXICANA, CALLE SIN NOMBRE, SIN NÚMERO, SIN COLONIA, LOCALIDAD LA SOLEDAD, CÓDIGO POSTAL 61653, TACÁMBARO DE CODALLOS, MICHOACÁN, A UN COSTADO DE LA IGLESIA PRINCIPAL	BRENDA LIZETH AGUILAR LEON	FRANCISCO ARREOLA ALBOR	CECILIA GARCIA GARCIA	MARIA DEL CARMEN ARMAS GAMIÑO	NOE BASTIDA BARRIGA	MAURICIO BASTIDA GUTIERREZ	NEFTALI BASTIDA GUTIERREZ
11) PATZCUARO	19) TACAMBARO DE CODALLOS	83) TACAMBARO	180) HUATZANGUIO	1871	B1	ESCUELA DEL CONAFE RAMÓN LÓPEZ VELARDE, CALLE SIN NOMBRE, SIN NÚMERO, LOCALIDAD HUATZANGUIO, CÓDIGO POSTAL 61650, TACÁMBARO DE CODALLOS, MICHOACÁN, A UN COSTADO DE LA CANCHA DE BÁSQUETBOL	MARIA ISABEL BERMUDEZ LOPEZ	PRISCILA GUADALUPE CONTRERAS LINARES	MARIA GUADALUPE AMBRIZ MADRIL	IRMA CONTRERAS BOTELLO	LUCIA DAMIAN TORRES	ELOY HERNANDEZ GARCIA	CONSTANTINO HERNANDEZ PEREZ
11) PATZCUARO	19) TACAMBARO DE CODALLOS	83) TACAMBARO	2) PEDERNALES	1875	B1	ESCUELA PRIMARIA HÉROES DE LA BATALLA DE PUEBLA, CALLE JOSÉ MARÍA MORELOS PONIENTE, NÚMERO 524, LOCALIDAD PEDERNALES, CÓDIGO POSTAL 61671, TACÁMBARO DE CODALLOS, MICHOACÁN, A 40 METROS DE LA CASA EJIDAL	ELPIDIO CASTRO RUIZ	ESBEIDIE BEJAR GARCIA	MONSERRATH MENDEZ MENDEZ	YEREDIT GUADALUPE GAMIÑO MARTINEZ	GABRIEL ACOSTA MEDINA	GLORIA CASTRO ACOSTA	HUGO FERNANDO LEON PIMENTEL
11) PATZCUARO	19) TACAMBARO DE CODALLOS	83) TACAMBARO	2) PEDERNALES	1875	C1	ESCUELA PRIMARIA HÉROES DE LA BATALLA DE PUEBLA, CALLE JOSÉ MARÍA MORELOS PONIENTE, NÚMERO 524, LOCALIDAD PEDERNALES, CÓDIGO POSTAL 61671, TACÁMBARO DE CODALLOS, MICHOACÁN, A 40 METROS DE LA CASA EJIDAL	ERICK BARRERA CASANOVA	VICTOR HUGO BEJAR PONCE	MARIEL AIDE CARLON CAMPOS	JONATHAN ADRIAN NAVARRO TORRES	JUDITH BEJAR HERNANDEZ	DELIA CHAVEZ VAZQUEZ	PRUDENCIO ACOSTA REYES
11) PATZCUARO	19) TACAMBARO DE CODALLOS	83) TACAMBARO	2) PEDERNALES	1876	B1	ESCUELA PRIMARIA RICARDO FLORES MAGÓN, CALLE DAVID DUEÑAS, SIN NÚMERO, COLONIA OBRERA, LOCALIDAD PEDERNALES, CÓDIGO POSTAL 61671, TACÁMBARO DE CODALLOS, MICHOACÁN, FRENTE A LA ESTANCIA INFANTIL GOTITA DE AMOR	GUMERSINDO GAITAN BUSTAMANTE	MARIA ROSA AYALA SALTO	SALVADOR MIRELES CHAVEZ	VICENTE CORONA MEJIA	ALEJANDRA PEDRAZA SANTOS	ENRIQUE ARREOLA PONCE	JUAN LUIS MIRELES PEREZ
11) PATZCUARO	19) TACAMBARO DE CODALLOS	83) TACAMBARO	2) PEDERNALES	1876	C1	ESCUELA PRIMARIA RICARDO FLORES MAGÓN, CALLE DAVID DUEÑAS, SIN NÚMERO, COLONIA OBRERA, LOCALIDAD PEDERNALES, CÓDIGO POSTAL 61671, TACÁMBARO DE CODALLOS, MICHOACÁN, FRENTE A LA ESTANCIA INFANTIL GOTITA DE AMOR	MARIA DOLORES GAITAN BUSTAMANTE	VALDEMAR ALCARAZ OROZCO	MARIA DE LOURDES GONZALEZ ROSALES	MARIA LOPEZ MANRIQUEZ	JORGE MIRANDA MANRIQUEZ	ARACELI CASTRO ORTEGA	CECILIO JIMENEZ CALDERON
11) PATZCUARO	19) TACAMBARO DE CODALLOS	83) TACAMBARO	2) PEDERNALES	1876	C2	ESCUELA PRIMARIA RICARDO FLORES MAGÓN, CALLE DAVID DUEÑAS, SIN NÚMERO, COLONIA OBRERA, LOCALIDAD PEDERNALES, CÓDIGO POSTAL 61671, TACÁMBARO DE CODALLOS, MICHOACÁN, FRENTE A LA ESTANCIA INFANTIL GOTITA DE AMOR	JAVIER MARCIAL PONCE	DIANA BARBOSA CIFUENTES	MARIA FELIX ARCIGA SOTO	MONICA ARISBETH MARTINEZ BECERRIL	OSVALDO BOTELLO ORTEGA	CRECENCIA DIAZ MORA	SERGIO MIRANDA SOLORIO
11) PATZCUARO	19) TACAMBARO DE CODALLOS	83) TACAMBARO	2) PEDERNALES	1877	B1	ESCUELA SECUNDARIA PRIMERO DE MAYO, CALLE MELCHOR OCAMPO, NÚMERO 142, LOCALIDAD PEDERNALES, CÓDIGO POSTAL 61671, TACÁMBARO DE CODALLOS, MICHOACÁN, A 50 METROS DE LA CARRETERA TACÁMBARO PURUARÁN	DANIELA ALCARAZ PADILLA	EMILIANO BARAJAS TORRES	MARIA MERCEDES GARCIA AGUILAR	JOSE ALBERTO HERRERA CASANOVA	MA. ELENA GARCIA VILLASEÑOR	LUCINA ACEVEDO MENDOZA	MARIA ALVAREZ ALVAREZ
11) PATZCUARO	19) TACAMBARO DE CODALLOS	83) TACAMBARO	2) PEDERNALES	1877	C1	ESCUELA SECUNDARIA PRIMERO DE MAYO, CALLE MELCHOR OCAMPO, NÚMERO 142, LOCALIDAD PEDERNALES, CÓDIGO POSTAL 61671, TACÁMBARO DE CODALLOS, MICHOACÁN, A 50 METROS DE LA CARRETERA TACÁMBARO PURUARÁN	ANTONIO ALCARAZ VERDUZCO	EMMANUEL EDUARDO GOMEZ SANTIAGO	ANTONIO DE JESUS GARCIA CALDERON	SILVANO ACOSTA CERVANTES	ISAURO GUILLEN TELLEZ	DIMAS BUSTAMANTE MARTINEZ	GREGORIO ALVAREZ BARRERA
11) PATZCUARO	19) TACAMBARO DE CODALLOS	83) TACAMBARO	2) PEDERNALES	1879	B1	PLAZA NIÑOS HÉROES, CALLE FELIPE CARRILLO PUERTO ESQUINA CON JOSÉ MARÍA MORELOS, LOCALIDAD PEDERNALES, CÓDIGO POSTAL 61671, TACÁMBARO DE CODALLOS, MICHOACÁN, ENTRE LAS CALLES FRANCISCO I. MADERO Y AQUILES SERDÁN	ATZIMBA LEON REYES	ASAMANDA ACOSTA GUIDO	SANTOS HERRERA MATA	ROSA AGUILAR LOPEZ	MARIBEL GARCIA ORNELAS	FIDELMAR JUAREZ MADRIGAL	HERMINIA MARTINEZ VILLALOBOS



Distrito Federal	Distrito Local	Municipio	Localidad	Sección	Casilla	Ubicación	Presidenta/e	Secretaria/o	1er. Escrutador	2do. Escrutador	1er. Suplente	2do. Suplente	3er. Suplente
11) PATZCUARO	19) TACAMBARO DE CODALLOS	83) TACAMBARO	2) PEDERNALES	1879	C1	PLAZA NIÑOS HÉROES, CALLE FELIPE CARRILLO PUERTO ESQUINA CON JOSÉ MARÍA MORELOS, LOCALIDAD PEDERNALES, CÓDIGO POSTAL 61671, TACÁMBARO DE CODALLOS, MICHOACÁN, ENTRE LAS CALLES FRANCISCO I. MADERO Y AQUILES SERDÁN	ANTONIO DE JESUS ABREGO ARREOLA	HERMILA ALCALA ARREDONDO	JOSEFINA HERRERA ORNELAS	ELIZABETH BALTAZAR GOMEZ	AVIZAIR GOMEZ GOMEZ	JOSE ADRIAN LOPEZ NEGRETE	JOSE URIEL GÓMEZ GARCÍA
11) PATZCUARO	19) TACAMBARO DE CODALLOS	83) TACAMBARO	2) PEDERNALES	1879	C2	PLAZA NIÑOS HÉROES, CALLE FELIPE CARRILLO PUERTO ESQUINA CON JOSÉ MARÍA MORELOS, LOCALIDAD PEDERNALES, CÓDIGO POSTAL 61671, TACÁMBARO DE CODALLOS, MICHOACÁN, ENTRE LAS CALLES FRANCISCO I. MADERO Y AQUILES SERDÁN	MAYRA YAQUELINE ABREGO CORTES	TONANTZIN GORETT ABREGO ARREOLA	AGUSTIN ABREGO ARREOLA	IRENE CORTES RAMIREZ	MAURICIO GUTIERREZ GUZMAN	CRISTOBAL MARTINEZ BASTIDA	GLORIA MONTERO MOLINA
11) PATZCUARO	19) TACAMBARO DE CODALLOS	83) TACAMBARO	23) COPITERO	1861	B1	ESCUELA TELESECUNDARIA INGENIERO PASCUAL ORTÍZ RUBIO, CALLE SIN NOMBRE, SIN NÚMERO, SIN COLONIA, LOCALIDAD CÓPITERO, CÓDIGO POSTAL 61657, TACÁMBARO DE CODALLOS, MICHOACÁN, A 200 METROS DE LA CLÍNICA DEL IMSS	DAVID AGUILAR ALFARO	GUADALUPE CONCEPCION GONZALEZ HERNANDEZ	NORMA ANGELICA ARREOLA ALBOR	OLGA LUCIA GALVAN ESQUIVEL	SANDRA PATRICIA AGUILAR LOPEZ	ANA LILIA GARCIA SUAREZ	GUSTAVO ARREOLA ARREOLA
11) PATZCUARO	19) TACAMBARO DE CODALLOS	83) TACAMBARO	23) COPITERO	1861	C1	ESCUELA TELESECUNDARIA INGENIERO PASCUAL ORTÍZ RUBIO, CALLE SIN NOMBRE, SIN NÚMERO, SIN COLONIA, LOCALIDAD CÓPITERO, CÓDIGO POSTAL 61657, TACÁMBARO DE CODALLOS, MICHOACÁN, A 200 METROS DE LA CLÍNICA DEL IMSS	MARCELO ARATH ARREOLA CONTRERAS	RAUL DIAZ GALINDO	PERLA ESTEFANIA ARREOLA BASTIDA	MARIA TERESA GARCIA DIAZ	LUCIANO ARREOLA AYALA	ROSA ELVIA ARREOLA AGUILAR	ALVARO GARFIAS SUAREZ
11) PATZCUARO	19) TACAMBARO DE CODALLOS	83) TACAMBARO	40) CHUPIO	1873	B1	CASA EJIDAL, JEÚS DÍAZ BARRIGA, SIN NÚMERO, SIN COLONIA, LOCALIDAD CHUPIO, CÓDIGO POSTAL 61670, TACÁMBARO DE CODALLOS, MICHOACÁN, DETRÁS DE LA IGLESIA	DANIEL ALVAREZ SANTOYO	JULIA GORDILLO GARCIA	HUGO NAIN MADRIGAL MAGAÑA	LEONARDO BARAJAS NIETO	NATALIA CAMPOS CHAVEZ	MARGARITA CARRILLO ONTIVEROS	FRANCISCO MENDOZA ALMANZA
11) PATZCUARO	19) TACAMBARO DE CODALLOS	83) TACAMBARO	40) CHUPIO	1873	C1	CASA EJIDAL, JEÚS DÍAZ BARRIGA, SIN NÚMERO, SIN COLONIA, LOCALIDAD CHUPIO, CÓDIGO POSTAL 61670, TACÁMBARO DE CODALLOS, MICHOACÁN, DETRÁS DE LA IGLESIA	ROSMERI IRAIS CEJA DURAN	GABINO BARRERA BARAJAS	ADEMIR MENDOZA LEMUS	CIRILA BIRRUETA DURAN	MIGUEL ANGEL ABURTO VAZQUEZ	CATALINA DURAN CRUZ	NOE ABURTO BARRERA
11) PATZCUARO	19) TACAMBARO DE CODALLOS	83) TACAMBARO	40) CHUPIO	1873	C2	CASA EJIDAL, JEÚS DÍAZ BARRIGA, SIN NÚMERO, SIN COLONIA, LOCALIDAD CHUPIO, CÓDIGO POSTAL 61670, TACÁMBARO DE CODALLOS, MICHOACÁN, DETRÁS DE LA IGLESIA	JOSE YOVANI DURAN CARMEN	MARIA CATALINA GAMIÑO PONCE	MA. DOLORES ABURTO PADILLA	LUIS FERNANDO CASTAÑEDA VILLASEÑOR	ARIANA CAMPOS BARRETO	PETRA GONZALEZ VAZQUEZ	ANGELINA CORNEJO SAUCEDO
11) PATZCUARO	19) TACAMBARO DE CODALLOS	83) TACAMBARO	52) LAS JOYAS BAJAS (LAS JOYAS)	1869	B1	ESCUELA PRIMARIA PLAN DE AYALA, CALLE MELCHOR OCAMPO, SIN NÚMERO, LOCALIDAD LAS JOYAS BAJAS, CÓDIGO POSTAL 61665, TACÁMBARO DE CODALLOS, MICHOACÁN, FRENTE A LA PLAZA PRINCIPAL	GARDENIA YANET MALDONADO AREVALO	MARIA DE JESUS RODRIGUEZ RAMIREZ	LUIS MIGUEL CERVANTES REYES	CIRILO MORA DURAN	MARILU RODRIGUEZ RAMIREZ	MARIANO PEREZ DIAZ	OGRACIA MENDOZA TRUJILLO
11) PATZCUARO	19) TACAMBARO DE CODALLOS	83) TACAMBARO	52) LAS JOYAS BAJAS (LAS JOYAS)	1869	C1	ESCUELA PRIMARIA PLAN DE AYALA, CALLE MELCHOR OCAMPO, SIN NÚMERO, LOCALIDAD LAS JOYAS BAJAS, CÓDIGO POSTAL 61665, TACÁMBARO DE CODALLOS, MICHOACÁN, FRENTE A LA PLAZA PRINCIPAL	CARLOS JOSÉ GARCIA CHAVEZ	EDITH ROSALES RODRIGUEZ	LAZARO HERNANDEZ ARREOLA	ABEL PERDOMO BERMUDEZ	URBANO CERVANTES CIRILO	GLORIA SANCHEZ CERVANTES	MARGARITA MERCADO RAMIREZ
11) PATZCUARO	19) TACAMBARO DE CODALLOS	83) TACAMBARO	58) LA LOMA	1874	B1	ESCUELA PRIMARIA FRANCISCO J. MÚJICA, AVENIDA LÁZARO CÁRDENAS, SIN NÚMERO, LOCALIDAD LA LOMA, CÓDIGO POSTAL 61663, TACÁMBARO DE CODALLOS, MICHOACÁN, A UN COSTADO DEL SALÓN EJIDAL	JUAN PABLO CASTAÑEDA MOLINA	MARIA DOLORES GONZALEZ PEDRAZA	SAMUEL HUERTA LOPEZ	DANIA LIZBETH LOPEZ MARIN	LETICIA CASTAÑEDA GALVAN	MARIA TRINIDAD GARCIA MONTAÑEZ	APOLONIA AVALOS GARCIA
11) PATZCUARO	19) TACAMBARO DE CODALLOS	83) TACAMBARO	58) LA LOMA	1874	C1	ESCUELA PRIMARIA FRANCISCO J. MÚJICA, AVENIDA LÁZARO CÁRDENAS, SIN NÚMERO, LOCALIDAD LA LOMA, CÓDIGO POSTAL 61663, TACÁMBARO DE CODALLOS, MICHOACÁN, A UN COSTADO DEL SALÓN EJIDAL	GUADALUPE YERAMELLY CONTRERAS HUERTA	MARIA TRINIDAD GUZMAN VILLALOBOS	VIOLETA JIMENEZ MENDEZ	JOSE ALBOR GARCIA	J. JAVIER DIAZ LUNA	ALVARO JIMENEZ MENDEZ	ARNOLD EMMANUEL LOPEZ VALADEZ
11) PATZCUARO	19) TACAMBARO DE CODALLOS	83) TACAMBARO	69) OJO DE AGUA DE CHUPIO (LA NORIA)	1878	B1	ESCUELA PRIMARIA NARCISO MENDOZA, CALLE SIN NOMBRE, SIN NÚMERO, LOCALIDAD OJO DE AGUA DE CHUPIO, CÓDIGO POSTAL 61675, TACÁMBARO DE CODALLOS, MICHOACÁN, A UNA CUADRA DE LA PLAZA PRINCIPAL	RAFAEL MORALES BOTELLO	MARIA LILIANA RAYA ARIAS	VERONICA MENDOZA BAROCIO	ARTURO ORNELAS AGUILAR	GUADALUPE GOMEZ PIÑA	ALONSO CORTES PADILLA	CELSO BOTELLO AVALOS
11) PATZCUARO	19) TACAMBARO DE CODALLOS	83) TACAMBARO	69) OJO DE AGUA DE CHUPIO (LA NORIA)	1878	C1	ESCUELA PRIMARIA NARCISO MENDOZA, CALLE SIN NOMBRE, SIN NÚMERO, LOCALIDAD OJO DE AGUA DE CHUPIO, CÓDIGO POSTAL 61675, TACÁMBARO DE CODALLOS, MICHOACÁN, A UNA CUADRA DE LA PLAZA PRINCIPAL	BRISA ISELA MORALES VILLASEÑOR	LIBORIO CADENAS DIAZ	JOSE MARTIN MORALES CASTRO	YULE BANE PADILLA RODRIGUEZ	MARTHA MEZA PIMENTEL	JOSE DIEGO AYALA RODRIGUEZ	HIPOLITO CERVANTES GODINEZ
11) PATZCUARO	19) TACAMBARO DE CODALLOS	83) TACAMBARO	73) PASO DE MORELOS (LA PAROTITA)	1872	B1	ESCUELA TELESECUNDARIA JOSÉ MARÍA MORELOS, CARRETERA TIRIPETIO CARACUARO, NÚMERO 500, SIN COLONIA, LOCALIDAD PASO DE MORELOS, LA PAROTITA, CÓDIGO POSTAL 61662, TACÁMBARO DE CODALLOS, MICHOACÁN, A 500 M DE LA JEFATURA DE TENENCIA	LUISA AVALOS GUZMAN	DENILSON GÓMEZ YAÑEZ	ESMERALDA FLORES RUIZ	EULOGIO GONZALEZ LINARES	ARACELI MARTINEZ REYES	URIEL MADRIGAL PEREZ	ERIKA CERVANTES GASPAS
11) PATZCUARO	19) TACAMBARO DE CODALLOS	83) TACAMBARO	73) PASO DE MORELOS (LA PAROTITA)	1872	C1	ESCUELA TELESECUNDARIA JOSÉ MARÍA MORELOS, CARRETERA TIRIPETIO CARACUARO, NÚMERO 500, SIN COLONIA, LOCALIDAD PASO DE MORELOS, LA PAROTITA, CÓDIGO POSTAL 61662, TACÁMBARO DE CODALLOS, MICHOACÁN, A 500 M DE LA JEFATURA DE TENENCIA	ANAYELI FLORES RUIZ	GRISELDA HURTADO AVALOS	BENJAMIN GARCIA ARMAS	MARISELA GUTIERREZ ARREOLA	ANTONIA PEREZ AVALOS	GERARDO GARCIA BOTELLO	FEDERICO AYALA ARREOLA
11) PATZCUARO	19) TACAMBARO DE CODALLOS	83) TACAMBARO	80) EL PEDREGOSO	1860	B1	ESCUELA PRIMARIA GERTRÚDIS BOCANEGRA, CALLE SIN NOMBRE, SIN NÚMERO, SIN COLONIA, LOCALIDAD EL PEDREGOSO, CÓDIGO POSTAL 61656, TACÁMBARO DE CODALLOS, MICHOACÁN, A UN COSTADO DE LA IGLESIA PRINCIPAL	CRISTOBAL CAZAREZ MANDUJANO	FRIDA SHERLYN CAZAREZ GUEVARA	MARIA DOLORES AVILA PACHECO	AMÉRICA ALEJANDRA CRUZ TINOCO	VICENTE CHAVEZ MORA	J. DOLORES GUZMAN GARCIA	MARIA DOLORES CRUZ SANCHEZ

Distrito Federal	Distrito Local	Municipio	Localidad	Sección	Casilla	Ubicación	Presidenta/e	Secretaria/o	1er. Escrutador	2do. Escrutador	1er. Suplente	2do. Suplente	3er. Suplente
11) PATZCUARO	19) TACAMBARO DE CODALLOS	83) TACAMBARO	80) EL PEDREGOSO	1860	C1	ESCUELA PRIMARIA GERTRUDIS BOCANEGRA, CALLE SIN NOMBRE, SIN NÚMERO, SIN COLONIA, LOCALIDAD EL PEDREGOSO, CÓDIGO POSTAL 61656, TACÁMBARO DE CODALLOS, MICHOACÁN, A UN COSTADO DE LA IGLESIA PRINCIPAL	ESTELA ESCOBAR CALVARIO	MARIAN CRUZ MORA	JOSEFINA MARLEN CORTES SANCHEZ	LEYLANE ECHEVARRIA LOPEZ	EULOGIA GARCIA HUERTA	MARIA INES CONTRERAS MIRANDA	BENIGNO CHAVEZ CONTRERAS
11) PATZCUARO	19) TACAMBARO DE CODALLOS	83) TACAMBARO	88) PUENTE DE TIERRA	1862	B1	ESCUELA PRIMARIA NICOLÁS DE RÉGULES, CALLE SIN NOMBRE, SIN NÚMERO, SIN COLONIA, LOCALIDAD PUENTE DE TIERRA, CÓDIGO POSTAL 61657, TACÁMBARO DE CODALLOS, MICHOACÁN, A 50 METROS DEL TRAMO CARRETERO TACÁMBARO PUENTE DE TIERRA	LUIS ANGEL MARIN RESENDIZ	ALONDRA BASTIDA CONTRERAS	MARIA GLORIA CONTRERAS VELAZQUEZ	JOSE BRAYAN GARCIA SUAREZ	LEONOR CONTRERAS AGUILAR	JOSE ABRAHAM MORENO ORTIZ	HILDA AGUILAR AGUILAR
11) PATZCUARO	19) TACAMBARO DE CODALLOS	83) TACAMBARO	88) PUENTE DE TIERRA	1862	C1	ESCUELA PRIMARIA NICOLÁS DE RÉGULES, CALLE SIN NOMBRE, SIN NÚMERO, SIN COLONIA, LOCALIDAD PUENTE DE TIERRA, CÓDIGO POSTAL 61657, TACÁMBARO DE CODALLOS, MICHOACÁN, A 50 METROS DEL TRAMO CARRETERO TACÁMBARO PUENTE DE TIERRA	YADIRA GUTIERREZ RODRIGUEZ	MARIA SARAY MORENO GONZALEZ	MARTIN CONTRERAS VILCHIS	HUMBERTO CURICHE BOTELLO	RUBEN MONTAÑEZ VELAZQUEZ	CATALINA ORTIZ CHAVEZ	ANGELINA HERNANDEZ CESAR
11) PATZCUARO	19) TACAMBARO DE CODALLOS	83) TACAMBARO	94) SAN JUAN DE VIÑA	1856	B1	ESCUELA PRIMARIA NIÑOS HÉROES CLAVE 16DPR144D, CALLE SIN NOMBRE, SIN NÚMERO, LOCALIDAD SAN JUAN DE VIÑA, CÓDIGO POSTAL 61652, TACÁMBARO DE CODALLOS, MICHOACÁN, A 60 METROS DE LA JEFATURA DE TENENCIA	ORIANA LIZETH MANDUJANO SAUCEDO	FABIOLA CONTRERAS LOPEZ	KASSANDRA BOTELLO CONTRERAS	FRANCISCO NICOLAS JARAMILLO LULE	MARIA MONTSERRAT AGUILAR SHOREQUE	CATALINA CHAVEZ MORENO	ANA LIZA MANRIQUEZ CASTAÑEDA
11) PATZCUARO	19) TACAMBARO DE CODALLOS	83) TACAMBARO	94) SAN JUAN DE VIÑA	1856	C1	ESCUELA PRIMARIA NIÑOS HÉROES CLAVE 16DPR144D, CALLE SIN NOMBRE, SIN NÚMERO, LOCALIDAD SAN JUAN DE VIÑA, CÓDIGO POSTAL 61652, TACÁMBARO DE CODALLOS, MICHOACÁN, A 60 METROS DE LA JEFATURA DE TENENCIA	CRISTAL ARREDONDO MANDUJANO	MIRIAM GAONA NAMBO	BERNARDINO CHAVEZ MORENO	MARIA ISABEL LEAL RINCON	JUVENAL ARREOLA FABELA	GLORIA FABELA ARREDONDO	MA. ISABEL GAONA BOTELLO
11) PATZCUARO	19) TACAMBARO DE CODALLOS	83) TACAMBARO	94) SAN JUAN DE VIÑA	1856	C2	ESCUELA PRIMARIA NIÑOS HÉROES CLAVE 16DPR144D, CALLE SIN NOMBRE, SIN NÚMERO, LOCALIDAD SAN JUAN DE VIÑA, CÓDIGO POSTAL 61652, TACÁMBARO DE CODALLOS, MICHOACÁN, A 60 METROS DE LA JEFATURA DE TENENCIA	BRISIA YANETH CONTRERAS ARREOLA	MAYRA GARCIA FARFAN	MARIO GAONA MANDUJANO	SALUD LEAL RINCON	RAMONA ARREOLA FABELA	PATRICIA GAONA GAONA	MARIA ESTHER ESCUTIA GARCIA
11) PATZCUARO	19) TACAMBARO DE CODALLOS	83) TACAMBARO	94) SAN JUAN DE VIÑA	1856	C3	ESCUELA PRIMARIA NIÑOS HÉROES CLAVE 16DPR144D, CALLE SIN NOMBRE, SIN NÚMERO, LOCALIDAD SAN JUAN DE VIÑA, CÓDIGO POSTAL 61652, TACÁMBARO DE CODALLOS, MICHOACÁN, A 60 METROS DE LA JEFATURA DE TENENCIA	ROSENDA CONTRERAS ARREOLA	ITZEL ANDREA MALDONADO GAONA	MA. TERESA GUIJOSA SALDIVAR	BELEM MANDUJANO AGUILAR	SERAPIA CALDERON ARREOLA	GABRIELA LEAL VALDOVINOS	JORGE CAZAREZ AGUILAR
11) PATZCUARO	19) TACAMBARO DE CODALLOS	83) TACAMBARO	95) SAN JOSE DE LOS LAURELES	1857	B1	ESCUELA PRIMARIA ISAAC ARRIAGA, CALLE SIN NOMBRE, SIN NÚMERO, SIN COLONIA, LOCALIDAD SAN JOSÉ DE LOS LAURELES, CÓDIGO POSTAL 61657, TACÁMBARO DE CODALLOS, MICHOACÁN, A 150 METROS DEL CAMPO DE FÚTBOL	JOSE EMMANUEL CASTRO FABELA	OMAR CASTRO SEGOVIA	MONICA PACHECO CERVANTES	VICTOR MANUEL BARBOSA ESCUTIA	YURIBIA OLAYO LULE	MELISSA PACHECO RAMIREZ	FLORA LULE GONZALEZ
11) PATZCUARO	18) HUETAMO DE NUÑEZ	93) TIQUICHEO DE NICOLAS ROMERO	1) TIQUICHEO	2013	B1	SALÓN DE USOS MÚLTIPLES DE LA ASOCIACIÓN GANADERA, CALLE AVENIDA ZARAGOZA, SIN NÚMERO, COLONIA CENTRO, CÓDIGO POSTAL 61370, TIQUICHEO, MICHOACÁN, ENTRE CALLE FRANCISCO JAVIER MINA Y CALLE MORELOS	MORELIA BETANCOURT ARIAS	ERICK AYALA REYES	ARLENE LIZETH MENDEZ PIÑON	SERGIO GALLEGOS GIRON	ANABEL MERLAN GOMEZ	FORTINA GUTIERREZ SANCHEZ	JORGE LUIS DE LA CRUZ OROZCO
11) PATZCUARO	18) HUETAMO DE NUÑEZ	93) TIQUICHEO DE NICOLAS ROMERO	1) TIQUICHEO	2013	C1	SALÓN DE USOS MÚLTIPLES DE LA ASOCIACIÓN GANADERA, CALLE AVENIDA ZARAGOZA, SIN NÚMERO, COLONIA CENTRO, CÓDIGO POSTAL 61370, TIQUICHEO, MICHOACÁN, ENTRE CALLE FRANCISCO JAVIER MINA Y CALLE MORELOS	SOFIA AGUIRRE LINARES	LUIS DONALDO CERVANTES RIOS	OTONIEL BEIZA REYNOSO	RAMIRO JARAMILLO SOLORIZANO	SELENE LOPEZ REBOLLAR	HENRY LOPEZ VERA	ELADIO LUVIANO PARRA
11) PATZCUARO	18) HUETAMO DE NUÑEZ	93) TIQUICHEO DE NICOLAS ROMERO	1) TIQUICHEO	2014	B1	PREESCOLAR ESTEFANÍA CASTAÑEDA, CALLE CALZADA DEL PANTEÓN, SIN NÚMERO, COLONIA LA ARBOLEDA, LOCALIDAD TIQUICHEO, CÓDIGO POSTAL 61370, TIQUICHEO, MICHOACÁN., ENTRE CALLE OTÓN VILLELA Y CALLE GALEANA, FRENTE A LA PLAZA PRINCIPAL.	MARISOL ALVARADO JAIMES	LITZY SHAKIRA GOMEZ VILLEGAS	CARLOS ESTEBAN NUÑEZ MEJIA	JAIME FRANCISCO LOPEZ GAONA	PATRICIA LIZBETH CARRANZA SANCHEZ	JAZMIN ORTEGA MACEDO	ANGELA AVELLANEDA JAIMES
11) PATZCUARO	18) HUETAMO DE NUÑEZ	93) TIQUICHEO DE NICOLAS ROMERO	1) TIQUICHEO	2014	C1	PREESCOLAR ESTEFANÍA CASTAÑEDA, CALLE CALZADA DEL PANTEÓN, SIN NÚMERO, COLONIA LA ARBOLEDA, LOCALIDAD TIQUICHEO, CÓDIGO POSTAL 61370, TIQUICHEO, MICHOACÁN., ENTRE CALLE OTÓN VILLELA Y CALLE GALEANA, FRENTE A LA PLAZA PRINCIPAL.	LIZBETH ESPINOZA PEREZ NEGRON	MARIA BENJAMIN MACEDO MARTINEZ	IVAN CASTRO MADRIGAL	JUANA ELIZABETH PINO PERALTA	NINFA ESPINOZA TORRES	RUBEN JAIMES JOVE	HUMBERTO BLAS ANDRES
11) PATZCUARO	18) HUETAMO DE NUÑEZ	93) TIQUICHEO DE NICOLAS ROMERO	1) TIQUICHEO	2014	C2	PREESCOLAR ESTEFANÍA CASTAÑEDA, CALLE CALZADA DEL PANTEÓN, SIN NÚMERO, COLONIA LA ARBOLEDA, LOCALIDAD TIQUICHEO, CÓDIGO POSTAL 61370, TIQUICHEO, MICHOACÁN., ENTRE CALLE OTÓN VILLELA Y CALLE GALEANA, FRENTE A LA PLAZA PRINCIPAL.	ADRIAN OGUER GOMEZ JAIME	CESIA MADRIGAL HERNANDEZ	ADILENE ESPINOZA TORRES	J. SILVESTRE POMPA MEZA	ABAD JAIMES GOMEZ	ANABEL CORONA DELGADO	MA. ELENA CARDOZO SERRATO
11) PATZCUARO	18) HUETAMO DE NUÑEZ	93) TIQUICHEO DE NICOLAS ROMERO	105) EL LIMON DE PAPTZINDAN	2019	B1	ESCUELA PRIMARIA LÁZARO CÁRDENAS, CALLE LÁZARO CÁRDENAS, SIN NÚMERO, LOCALIDAD EL LIMÓN DE PAPTZINDÁN DE ROMERO, CÓDIGO POSTAL 61378, TIQUICHEO, MICHOACÁN, FRENTE AL JARDÍN PRINCIPAL	SINUE CASTAÑEDA ALVARADO	JAIME DOMINGUEZ GARCIA	JENNIFER CRUZ CARRANZA	FRANCISCO HIDALGO URBINA	JORGE ANTONIO CASTAÑEDA DIAZ	LEONEL GONZALEZ MENDOZA	REYNALDO NUÑEZ NUÑEZ

Distrito Federal	Distrito Local	Municipio	Localidad	Sección	Casilla	Ubicación	Presidenta/e	Secretaria/o	1er. Escrutador	2do. Escrutador	1er. Suplente	2do. Suplente	3er. Suplente
11) PATZCUARO	18) HUETAMO DE NUÑEZ	93) TIQUICHEO DE NICOLAS ROMERO	105) EL LIMON DE PAPATZINDAN	2019	C1	ESCUELA PRIMARIA LÁZARO CÁRDENAS, CALLE LÁZARO CÁRDENAS, SIN NÚMERO, LOCALIDAD EL LIMÓN DE PAPATZINDAN DE ROMERO, CÓDIGO POSTAL 61378, TIQUICHEO, MICHOACÁN, FRENTE AL JARDÍN PRINCIPAL	ROBERTO AGUIRRE MORENO	MARIA DE JESUS ALCARAS ROSALES	ARGELIA ITZAMAR DIAZ CHAVEZ	ORQUIDIA HUERTA ESTEVES	TERESA CRUZ CARRANZA	TERESA MACIEL CORTEZ	JOSE LUIS NUÑEZ MENDOZA
11) PATZCUARO	18) HUETAMO DE NUÑEZ	93) TIQUICHEO DE NICOLAS ROMERO	132) EL RODEO	2024	B1	ESCUELA PRIMARIA BENITO JUÁREZ, CALLE SIN NOMBRE, SIN NÚMERO, LOCALIDAD EL RODEO, CÓDIGO POSTAL 61386, TIQUICHEO, MICHOACÁN, A BORDO DE CARRETERA, A HUETAMO	ROGELIO ABARCA CAMACHO	JAQUELINNE CABALLERO RAMIREZ	FIDENCIO ABARCA CAMACHO	MARIA GUADALUPE ACOSTA DENOVA	MIGUEL ANGEL ARRIETA JAIMES	RUFINA BAUTISTA NIETO	EUSTAQUIO CABALLERO LOPEZ
11) PATZCUARO	18) HUETAMO DE NUÑEZ	93) TIQUICHEO DE NICOLAS ROMERO	145) SIETE CARRERAS	2015	B1	ESCUELA PRIMARIA GENERAL LÁZARO CÁRDENAS, CALLE SIN NOMBRE, SIN NÚMERO, LOCALIDAD SIETE CARRERAS, CÓDIGO POSTAL 61394, TIQUICHEO, MICHOACÁN, A UN COSTADO DE LA TELESECUNDARIA	JORGE ALCARAZ VILLA	MARINA AYALA RIVERA	JUVENAL ALCARAZ SANCHEZ	PABLO CORTES ARREOLA	FABIOLA ENRIQUEZ VARGAS	GILDARDO ALCARAZ VILLA	PETRA CORTES GALLEGOS
11) PATZCUARO	18) HUETAMO DE NUÑEZ	93) TIQUICHEO DE NICOLAS ROMERO	153) EL TERRERO	2023	B1	ESCUELA PRIMARIA BENITO JUÁREZ, CALLE SIN NOMBRE, SIN NÚMERO, LOCALIDAD EL TERRERO, CÓDIGO POSTAL 61376, TIQUICHEO, MICHOACÁN, SALIDA A LA LOCALIDAD DE LA CAMELINA DEL ESTADO DE MÉXICO.	CIRA CHAVEZ BENITEZ	SANDY ISELA CRUZ PALACIOS	ROSA GUERRERO JAIMES	GABRIEL AVILES MUÑOZ	TORIBIO DENOVA CHAVEZ	CONSTANTINA JAIMES CAMPUZANO	MARIA JAIMES JAIMES
11) PATZCUARO	18) HUETAMO DE NUÑEZ	93) TIQUICHEO DE NICOLAS ROMERO	164) TZENGUARO (TZENTZENGUARO)	2017	B1	ESCUELA PRIMARIA BENITO JUÁREZ, CALLE SIN NOMBRE, SIN NÚMERO, LOCALIDAD TZENTZENGUARO, CÓDIGO POSTAL 61393, TIQUICHEO, MICHOACÁN, A UNA CUADRA DE LA CARRETERA, FRENTE A LA ENTRADA DE LA IGLESIA DE LA LOCALIDAD	ERIKA ALEJANDRA HERNANDEZ LOPEZ	ADRIAN ALONZO ALONZO	JUANITA LOPEZ SANCHEZ	NOELIA DIAZ VILLA	EUSEBIO CISNEROS RESENDIZ	RODOLFO JIMENEZ BORJA	CECILIA CORTES MACIEL
11) PATZCUARO	18) HUETAMO DE NUÑEZ	93) TIQUICHEO DE NICOLAS ROMERO	164) TZENGUARO (TZENTZENGUARO)	2017	C1	ESCUELA PRIMARIA BENITO JUÁREZ, CALLE SIN NOMBRE, SIN NÚMERO, LOCALIDAD TZENTZENGUARO, CÓDIGO POSTAL 61393, TIQUICHEO, MICHOACÁN, A UNA CUADRA DE LA CARRETERA, FRENTE A LA ENTRADA DE LA IGLESIA DE LA LOCALIDAD	MARIA ELIZABETH ABONCE ARELLANO	MARIA ELENA CORTES RANGEL	OFELIA ARREOLA MORENO	MA. CONCEPCION AGUIRRE PEÑALOZA	FRANCISCO GALISTEO ARRIAGA	MA. ELENA ALANIS MARIN	TOMAS ABURTO GAMIÑO
11) PATZCUARO	18) HUETAMO DE NUÑEZ	93) TIQUICHEO DE NICOLAS ROMERO	166) ZIRUCUARO	2018	B1	ESCUELA PRIMARIA NARCISO MENDOZA, CALLE SIN NOMBRE, SIN NÚMERO, LOCALIDAD ZIRUCUARO, CÓDIGO POSTAL 61393, TIQUICHEO, MICHOACÁN, FRENTE A LA CANCHA DE BASQUETBOL.	ANA CRISTINA ABURTO ARREZ	JUNIOR JONATAN REYES MONDRAGON	EVELIN ALBARRAN GUZMAN	JOSE LUIS ABURTO SANCHEZ	MA. CARMEN CORTES MALDONADO	BENJAMIN REYES MAYA	TEODULO NAVARRETE RODRIGUEZ
11) PATZCUARO	18) HUETAMO DE NUÑEZ	93) TIQUICHEO DE NICOLAS ROMERO	166) ZIRUCUARO	2018	C1	ESCUELA PRIMARIA NARCISO MENDOZA, CALLE SIN NOMBRE, SIN NÚMERO, LOCALIDAD ZIRUCUARO, CÓDIGO POSTAL 61393, TIQUICHEO, MICHOACÁN, FRENTE A LA CANCHA DE BASQUETBOL.	GABRIELA NUÑEZ ARREOLA	ALEJANDRA PICENA GONZALEZ	MARIELA GUZMAN GUTIERREZ	SILVIA AGUIRRE PEREZ NEGRON	LAZARA PEREZ NEGRON ORTIZ	ELVIRA AGUILAR GOMEZ	MA. DE JESUS PEREZ NEGRON AGUILAR
11) PATZCUARO	18) HUETAMO DE NUÑEZ	93) TIQUICHEO DE NICOLAS ROMERO	172) PURUNGUEO	2020	B1	ANTIGUO EDIFICIO DE LA ESCUELA PRIMARIA NICOLÁS BRAVO, CALLE SIN NOMBRE, SIN NÚMERO, LOCALIDAD PURUNGUEO, CÓDIGO POSTAL 61380, TIQUICHEO, MICHOACÁN, FRENTE AL JARDÍN PRINCIPAL, A UN COSTADO DEL PANTEÓN DE LA LOCALIDAD.	MARCELINA DELGADO CARRILLO	MARTHA CARRILLO DELGADO	DOMITILA GOMEZ SOLACHE	MARIA FELIX CARRILLO GUIJARRO	BALBINA ESCUADRA MARTINEZ	JORGE GARCIA LOPEZ	FRANCISCO GUIJARRO CARRANZA
11) PATZCUARO	18) HUETAMO DE NUÑEZ	93) TIQUICHEO DE NICOLAS ROMERO	25) CEIBAS DE TRUJILLO	2022	B1	ESCUELA PRIMARIA JOSÉ MARÍA MORELOS, CALLE SIN NOMBRE, SIN NÚMERO, LOCALIDAD CEIBAS DE TRUJILLO, CÓDIGO POSTAL 61377, TIQUICHEO, MICHOACÁN, A 100 METROS DEL JARDÍN PRINCIPAL	ALMA DELIA CARBAJAL JAIMES	ALEJANDRO ORTIZ AVILES	JOAQUIN DELGADO RAMOS	DEISI GUADALUPE MACEDO VILLALVA	BENITO HERNANDEZ MARTINEZ	MARIA GUADALUPE ACUÑA ORTIZ	MAIRENE CRUZ MILLAN
11) PATZCUARO	18) HUETAMO DE NUÑEZ	93) TIQUICHEO DE NICOLAS ROMERO	25) CEIBAS DE TRUJILLO	2022	C1	ESCUELA PRIMARIA JOSÉ MARÍA MORELOS, CALLE SIN NOMBRE, SIN NÚMERO, LOCALIDAD CEIBAS DE TRUJILLO, CÓDIGO POSTAL 61377, TIQUICHEO, MICHOACÁN, A 100 METROS DEL JARDÍN PRINCIPAL	ROSA DURAN AVILES	DANILO CERON MORALES	CRISTOBAL DELGADO SOTO	SALOMON OLIVARES GAONA	GRISELDA LOZA REBOLLAR	VIANEY MARTINEZ GARDUÑO	JULIAN MONDRAGON XX
11) PATZCUARO	18) HUETAMO DE NUÑEZ	93) TIQUICHEO DE NICOLAS ROMERO	32) COLONIA RIVA PALACIO	2021	B1	ESCUELA TELESECUNDARIA VICENTE RIVA PALACIO, CALLE SIN NOMBRE, SIN NÚMERO, LOCALIDAD RIVA PALACIO, CÓDIGO POSTAL 61374, TIQUICHEO, MICHOACÁN, PASANDO EL ARROYO COMO A 50 METROS.	LUCERO MILETH CORTEZ PONTIFES	VULFRANO JOVE REYES	ROSALVA ANTOLIN POMPA	EDWIN CORTEZ REYES	MA SOLEDAD CORTEZ CARRILLO	LIANDRA FLORES CORTES	MODESTA GOMEZ ALCANTAR
11) PATZCUARO	19) TACAMBARO DE CODALLOS	98) TURICATO	1) TURICATO	2075	B1	JARDÍN DE NIÑOS JOSEFA ORTIZ DE DOMÍNGUEZ, CALLE PALEMÓN MAGAÑA, ESQUINA VICENTE RIVA PALACIO, SIN NÚMERO, COLONIA LÁZARO CÁRDENAS, LOCALIDAD TURICATO, CÓDIGO POSTAL 61680, TURICATO, MICHOACÁN, A UN COSTADO DEL AUDITORIO MUNICIPAL	YEKENIA DIAZARETH GONZALEZ PEREZ	MARIA GEYDI CRUZ MERCADO	ALEXANDRA KRISTEL NUNEZ SILVA	ODALYS IAM GALLEGOS PADILLA	CARITINA MURILLO BEJAR	RAUL CEJA FLORES	PABLO CRUZ DELGADO
11) PATZCUARO	19) TACAMBARO DE CODALLOS	98) TURICATO	1) TURICATO	2075	C1	JARDÍN DE NIÑOS JOSEFA ORTIZ DE DOMÍNGUEZ, CALLE PALEMÓN MAGAÑA, ESQUINA VICENTE RIVA PALACIO, SIN NÚMERO, COLONIA LÁZARO CÁRDENAS, LOCALIDAD TURICATO, CÓDIGO POSTAL 61680, TURICATO, MICHOACÁN, A UN COSTADO DEL AUDITORIO MUNICIPAL	DANIELA LUNA CRUZ	MARIA DE LOS ANGELES GOMEZ REINA	GABRIELA ORTIZ XX	JOSE RAMON ARRIAGA ALVARADO	MARIA ELIZABETH ALMONTE LEON	VERONICA LOPEZ DURAN	DOMINGA MENDOZA VILLASEÑOR
11) PATZCUARO	19) TACAMBARO DE CODALLOS	98) TURICATO	1) TURICATO	2076	B1	ESCUELA PRIMARIA MANUEL MUÑOZ, CALLE IGNACIO LÓPEZ RAYÓN, ESQUINA MARIANO MATAMOROS, SIN NÚMERO, COLONIA CENTRO, LOCALIDAD TURICATO, CÓDIGO POSTAL 61680, TURICATO, MICHOACÁN, ENTRE LA AVENIDA LÁZARO CÁRDENAS Y LA CALLE MARIANO MATAMOROS	CRISTINA EUSTOLIA BARAJAS CARDENAS	YAZMIN ALONDRA GONZALEZ GALLEGOS	JOSE EDUARDO AGUILAR REYES	ROSELIA ARREOLA CRUZ	FIDELINA CRUZ CORREA	IRENE HERNANDEZ NAVARRO	JOSE MARIA BOTELLO AYALA

Distrito Federal	Distrito Local	Municipio	Localidad	Sección	Casilla	Ubicación	Presidenta/e	Secretaria/o	1er. Escrutador	2do. Escrutador	1er. Suplente	2do. Suplente	3er. Suplente
11) PATZCUARO	19) TACAMBARO DE CODALLOS	98) TURICATO	1) TURICATO	2076	C1	ESCUELA PRIMARIA MANUEL MUÑIZ, CALLE IGNACIO LÓPEZ RAYÓN, ESQUINA MARIANO MATAMOROS, SIN NÚMERO, COLONIA CENTRO, LOCALIDAD TURICATO, CÓDIGO POSTAL 61680, TURICATO, MICHOACÁN, ENTRE LA AVENIDA LÁZARO CÁRDENAS Y LA CALLE MARIANO MATAMOROS	OMAR BARRERA BOTELLO	LEIDA CASTAÑEDA SOLIS	YOANA MISHEL AGUILAR REYES	GLORIA CAÑAS ARCIGA	JOSE GUADALUPE GAONA RANGEL	ALONDRA GALVAN RAMIREZ	GRISELDA CEJA MERCADO
11) PATZCUARO	19) TACAMBARO DE CODALLOS	98) TURICATO	137) LAS NUECES	2098	B1	ESCUELA PRIMARIA FRANCISCO VILLA, CALLE SIN NOMBRE, SIN NÚMERO, LOCALIDAD LAS NUECES, CÓDIGO POSTAL 61696, TURICATO, MICHOACÁN, EN FRENTE DE LA IGLESIA PRINCIPAL	REIBER AMBRIZ AMBRIZ	AUSTREBERTO CHAVEZ CARDENAS	ARELIA AMBRIS ARREOLA	MARIA CONSUELO ARREOLA GOMEZ	ETELVINA BARRERA BAEZA	JAVIER BARRERA BAEZA	FELIX AMBRIZ CRUZ
11) PATZCUARO	19) TACAMBARO DE CODALLOS	98) TURICATO	159) PIEDRA DEL AGUA	2105	B1	ESCUELA PRIMARIA JOSÉ MARÍA MORELOS, CALLE SIN NOMBRE, SIN NÚMERO, LOCALIDAD PIEDRA DEL AGUA, CÓDIGO POSTAL 61680, TURICATO, MICHOACÁN, A UN COSTADO DE LA IGLESIA PRINCIPAL	LILIA ARMAS ARREOLA	ARTURO ARMAS ORTIZ	MARISOL CARDENAS SEGUNDO	MA. DEL ROCIO GUZMAN RAMIREZ	MELITON GUTIERREZ AVILA	AGEO GUZMAN RAMIREZ	MA. FELIX GUZMAN HERNANDEZ
11) PATZCUARO	19) TACAMBARO DE CODALLOS	98) TURICATO	16) LAS ANONAS DE GUIDO	2108	B1	ESCUELA PRIMARIA RURAL JOSEFA ORTIZ DE DOMÍNGUEZ, CALLE SIN NOMBRE, SIN NÚMERO, SIN COLONIA, LOCALIDAD LAS ANONAS DE GUIDO, CÓDIGO POSTAL 61680, TURICATO, MICHOACÁN, A 20 METROS DEL CAMINO PRINCIPAL SALIDA A CUITZIÁN GRANDE	TEODORA EDITH CARDENAS VILLANUEVA	GLADIS ESTRADA AMBRIZ	ANA BELLA ARREOLA HERNANDEZ	DAICY COLIMA VILLEGAS	MA. GUADALUPE HERNANDEZ HERNANDEZ	JOSEFINA DELGADO AMBRIZ	OFELIA HERNANDEZ MORENO
11) PATZCUARO	19) TACAMBARO DE CODALLOS	98) TURICATO	162) EL PINAL CHICO	2077	B1	ESCUELA PRIMARIA MELCHOR OCAMPO, CALLE SIN NOMBRE, SIN NÚMERO, SIN COLONIA, LOCALIDAD PINAL CHICO, CÓDIGO POSTAL 61682, TURICATO, MICHOACÁN, ENFRENTE DE LA IGLESIA PRINCIPAL	KAREN CAMPOS LEON	DOLORES CUIIN BONILLA	J. FAUSTINO HERNANDEZ HERNANDEZ	ESVEYDI LIZARDO SANCHEZ	RAMONA ARREOLA CANCINO	ARTURO MADRIGAL ALMONTE	JOSEFINA GARCIA ARREDONDO
11) PATZCUARO	19) TACAMBARO DE CODALLOS	98) TURICATO	191) LOS RUCIOS	2110	B1	TELESECUNDARIA ESTV16832, CALLE SIN NOMBRE, SIN NÚMERO, LOCALIDAD LOS RUCIOS, CÓDIGO POSTAL 61680, TURICATO, MICHOACÁN, A 50 METROS DE LA PRIMARIA IGNACIO ZARAGOZA	CESAR DUARTE MEDRANO	YESICA GOMEZ PONCE	JOSE ANGEL GUZMAN PEREZ	ROSA MARIA AMBRIZ BARRERA	FEDERICO DELGADO VALDOVINOS	MARCELINO GUZMAN CABRERA	J. SIBILINO GUZMAN QUEVEDO
11) PATZCUARO	19) TACAMBARO DE CODALLOS	98) TURICATO	192) LA SALADA	2091	B1	ESCUELA PRIMARIA LÁZARO CÁRDENAS, CALLE SIN NOMBRE, SIN NÚMERO, LOCALIDAD LA SALADA, CÓDIGO POSTAL 61680, TURICATO, MICHOACÁN, A 200 METROS DE LA PARADA DEL TRANSPORTE PÚBLICO	GUADALUPE BARAJAS BARRON	VICTOR CASTRO ALCALA	ARTURO HERNANDEZ PIÑON	OMAR BARAJAS BARAJAS	MAURICIO HERNANDEZ PEDRAZA	ANGELICA HERRERA VILLOBOLOS	JORGE LUIS ESQUIVEL GUTIERREZ
11) PATZCUARO	19) TACAMBARO DE CODALLOS	98) TURICATO	198) SANTA CRUZ DE MORELOS	2099	B1	ESCUELA PRIMARIA DAVID G. BERLANGA, CALLE SIN NOMBRE, SIN NÚMERO, SIN COLONIA, LOCALIDAD SANTA CRUZ DE MORELOS, CÓDIGO POSTAL 61694, TURICATO, MICHOACÁN, ENFRENTE DE LA CANCHA DE BÁSQUETBOL	AUDEL AMBRIZ PEÑALOZA	GILDARDO AMBRIZ FARFAN	ISELL AMBRIS MORALES	JOSE LUIS ARREOLA GUZMAN	YULENIA AMBRIZ ABARCA	INOCENCIA AGUILERA ORTEGA	ELOY CHAVEZ CRUZ
11) PATZCUARO	19) TACAMBARO DE CODALLOS	98) TURICATO	2) NUEVA JERUSALEN (ERMITA)	2087	B1	ENCARGATURA DEL ORDEN, AVENIDA MARÍA DEL ROSARIO, SIN NÚMERO, LOCALIDAD NUEVA JERUSALÉN, ERMITA, CÓDIGO POSTAL 61680, TURICATO, MICHOACÁN, ENTRE CALLE PARAGUAY Y URUGUAY	EMANUEL MAYA MIRANDA	ABEL DIAZ GAYTAN	MARIA GUADALUPE ROSAS ESCOBAR	ISRAEL LUCAS TREJO	MARIA LEONIDES LUCAS GOMEZ	MA. JOSEFINA PERALTA RODRIGUEZ	ELIA MARQUEZ SERON
11) PATZCUARO	19) TACAMBARO DE CODALLOS	98) TURICATO	2) NUEVA JERUSALEN (ERMITA)	2088	B1	DOMICILIO PARTICULAR, AVENIDA SAN MIGUEL ARCÁNGEL, SIN NÚMERO, HERMENEGILDO GALEANA, LOCALIDAD NUEVA JERUSALÉN, ERMITA, CÓDIGO POSTAL 61680, TURICATO, MICHOACÁN, ENTRE CALLES SAN ROBERTO Y AVENIDA SAN MIGUEL	MARIA PETRONILA DIONICIO CONCEPCION	EVELIA ALEGRE VILLA	SUSANA HERRERA ORDAZ	MARIA MAGDALENA CANDIA FAUSTINO	ALBERTINA GUTIERREZ GUTIERREZ	FELICIANO GALVEZ REYES	MARIA GUADALUPE HERRERA OCAMPO
11) PATZCUARO	19) TACAMBARO DE CODALLOS	98) TURICATO	2) NUEVA JERUSALEN (ERMITA)	2089	B1	DOMICILIO PARTICULAR, CALLE SAN JUAN DE LOS LAGOS, SIN NÚMERO, COLONIA ONCE MIL VÍRGENES, LOCALIDAD NUEVA JERUSALÉN, ERMITA, CÓDIGO POSTAL 61681, TURICATO, MICHOACÁN, A 100 METROS DEL CONVENTO LAS ONCE MIL VÍRGENES	ROSA LOPEZ REYES	MARCOS MARTINEZ JUAN	PEDRO NAVEZ SOLIS	GABRIELA BAUTISTA LOPEZ	VICENTA JUAN SERAPIO	JOSE BERNARDINO NAVA	MARIANA GERONIMO HERMENEGILDO
11) PATZCUARO	19) TACAMBARO DE CODALLOS	98) TURICATO	201) SAUZ DE LA SIERRA	2110	E1	ESCUELA TELESECUNDARIA JOSÉ VASCONCELOS, SIN NOMBRE, SIN NÚMERO, LOCALIDAD EL SAUZ DE LA SIERRA, CÓDIGO POSTAL 61680, TURICATO, MICHOACÁN, A 70 METROS DE LA PRIMARIA MIGUEL HIDALGO.	CARLOS EDUARDO AMBRIZ ESQUIVEL	LEONARDO CHAVEZ MORALES	EZEQUIEL GALLEGOS MARTINEZ	MARIA AMBRIZ PEREZ	ALBINA HUERTA CAMACHO	GABRIEL LIMAS AMBRIZ	TEODORA AMBRIZ PEREZ
11) PATZCUARO	19) TACAMBARO DE CODALLOS	98) TURICATO	207) TAVERA	2092	B1	ESCUELA PRIMARIA MADERO Y PINO SUÁREZ, CALLE SIN NOMBRE, SIN NÚMERO, LOCALIDAD TAVERA, CÓDIGO POSTAL 61682, TURICATO, MICHOACÁN, A UN COSTADO DE LA PLAZA PRINCIPAL	MARIA VICTORIA FERNANDEZ MUNGUJA	EMPERATRIZ ALMONTE GUTIERREZ	JUAN PABLO LOPEZ CERVANTEZ	CATERIN BERMUDEZ CHAVEZ	GEOVANNI BARAJAS SALINAS	TANIA ELIZABETH MURILLO CERVANTES	MARTIN GARCIA ALMONTE
11) PATZCUARO	19) TACAMBARO DE CODALLOS	98) TURICATO	207) TAVERA	2092	C1	ESCUELA PRIMARIA MADERO Y PINO SUÁREZ, CALLE SIN NOMBRE, SIN NÚMERO, LOCALIDAD TAVERA, CÓDIGO POSTAL 61682, TURICATO, MICHOACÁN, A UN COSTADO DE LA PLAZA PRINCIPAL	ANGEL EDUARDO CERVANTES OLGUIN	CARLOS DANIEL BARAJAS ESTRADA	YURIDIA LOPEZ MUNGUJA	GLORIA MAILEN ACUÑA BARAJAS	JOSEFINA CHAVEZ OSORNIO	CLEOTILDE EQUIHUA TALAVERA	GUADALUPE LOPEZ CARRILLO
11) PATZCUARO	19) TACAMBARO DE CODALLOS	98) TURICATO	215) ZIHUATZIO	2102	E1	ESCUELA PRIMARIA MANUEL M. CERNA, CALLE SIN NOMBRE, SIN NÚMERO, LOCALIDAD ZIHUATZIO, CÓDIGO POSTAL 61687, TURICATO, MICHOACÁN, A 150 METROS DEL CAMINO PRINCIPAL, SALIDA AL ENCANTO	ROSELIA CARLON BONILLA	ALBINO CORNEJO CUIIN	PAOLA VANESSA CUIIN AMEZCUA	ADRIAN CUIIN CARLON	MARICRUZ BONILLA TAPIA	IVETH CUIIN AMEZCUA	IVONNE CUIIN AMEZCUA
11) PATZCUARO	19) TACAMBARO DE CODALLOS	98) TURICATO	222) SANABRIA (LAS CANOAS)	2101	B1	ESCUELA PRIMARIA VÍCTOR GALLO MARTÍNEZ, CALLE SIN NOMBRE, SIN NÚMERO, LOCALIDAD SANABRIA, CÓDIGO POSTAL 61680, TURICATO, MICHOACÁN, ENFRENTE DEL PREESCOLAR COMUNITARIO	ROMAN ALVARADO TORRES	JESUS CARLON ROCHA	FLAVIA AMBRIZ LOPEZ	SALVADOR DELGADO PONCE	LEODEGARIO GOMEZ ZARCO	MICHELINA ESTRADA MORENO	EMPERATRIZ GOMEZ MEDRANO
11) PATZCUARO	19) TACAMBARO DE CODALLOS	98) TURICATO	227) ZARATE	2096	B1	ESCUELA PRIMARIA NICOLÁS BRAVO, CALLE SIN NOMBRE, SIN NÚMERO, LOCALIDAD ZARATE, CÓDIGO POSTAL 61690, TURICATO, MICHOACÁN, A UN COSTADO DE LA CLÍNICA DEL IMSS	YARELY AGUILAR PEREZ	MA. DEL CARMEN ARCIGA ESTRADA	GUSTAVO GALVAN ROCHA	EMMA CARDENAS RODRIGUEZ	SILVIA ALCARAZ SALAZAR	ALTAGRACIA CORNEJO CHAVEZ	ROGELIO AMBRIZ VILLEGAS

Distrito Federal	Distrito Local	Municipio	Localidad	Sección	Casilla	Ubicación	Presidenta/e	Secretaria/o	1er. Escrutador	2do. Escrutador	1er. Suplente	2do. Suplente	3er. Suplente
11) PATZCUARO	19) TACAMBARO DE CODALLOS	98) TURICATO	227) ZARATE	2096	C1	ESCUELA PRIMARIA NICOLÁS BRAVO, CALLE SIN NOMBRE, SIN NÚMERO, LOCALIDAD ZÁRATE, CÓDIGO POSTAL 61690, TURICATO, MICHOACÁN, A UN COSTADO DE LA CLÍNICA DEL IMSS	JUAN ANTONIO ALBERTO SALAZAR	JOSE ARMANDO CRUZ AMBRIZ	MELISSA JAQUELINE GARIBAY TAPIA	DAVID CRUZ VILLANUEVA	JOSE AMBRIZ CRUZ	ANA LILIA CRUZ PEREZ	SERVANDO GALVAN AMBRIZ
11) PATZCUARO	19) TACAMBARO DE CODALLOS	98) TURICATO	23) ATIJO	2111	B1	ESCUELA PRIMARIA JOSÉ MARÍA MORELOS Y PAVÓN, CALLE SIN NOMBRE, SIN NÚMERO, LOCALIDAD ATIJO, CÓDIGO POSTAL 61695, TURICATO, MICHOACÁN, FRENTE A LA ESCUELA SECUNDARIA DE CONAFE BENITO JUÁREZ	SANTIAGO GALINDO NUÑEZ	YAMILET BARRETO ARREOLA	SERGIO ARREOLA GOMEZ	CATALINA ARZATE DURAN	EDELMIRA HERNANDEZ MENDOZA	ELIZABETH MARTINEZ GALLEGOS	MOISES CARRANZA DUARTE
11) PATZCUARO	19) TACAMBARO DE CODALLOS	98) TURICATO	239) ZICUAPO	2095	B1	ESCUELA PRIMARIA EMILIANO ZAPATA, CALLE SIN NOMBRE, SIN NÚMERO, LOCALIDAD ZICUAPO, CÓDIGO POSTAL 61684, TURICATO, MICHOACÁN, A UN COSTADO DE LA CLÍNICA DEL IMSS	EMMANUEL ANGEL VEJAR	FRANCISCO CRUZ TORRES	JOSUE HERNANDEZ MORA	VICTOR HUGO OSORNO GOMEZ	HUMBERTO OCHOA CHAVEZ	JUAN OCHOA CHAVEZ	OLEGARIO VICTOR GOMEZ CARDENAS
11) PATZCUARO	19) TACAMBARO DE CODALLOS	98) TURICATO	266) EL CAPIRE	2107	B1	ESCUELA PRIMARIA 20 DE NOVIEMBRE, CALLE SIN NOMBRE, SIN NÚMERO, LOCALIDAD EL CAPIRE, CÓDIGO POSTAL 61680, TURICATO, MICHOACÁN, A 30 METROS DEL CENTRO DE SALUD	MIRYAM RODRIGUEZ TRUJILLO	ANAHI SUAREZ RODRIGUEZ	DAVID MUNGUIA GALLEGOS	HOMERO MURILLO BEJAR	MARIA CARMEN RODRIGUEZ CHAVEZ	ABEL DAGIO LEDESMA	MARIA BEJAR GOMEZ
11) PATZCUARO	19) TACAMBARO DE CODALLOS	98) TURICATO	3) PURUARAN	2079	B1	JARDÍN DE NIÑOS JOSÉ MARÍA MARTÍNEZ, CALLE JOSÉ MARÍA MARTÍN RODRÍGUEZ, ESQUINA SECCIÓN 12, SIN NÚMERO, LOCALIDAD PURUARÁN, CÓDIGO POSTAL 61682, TURICATO, MICHOACÁN, A ESPALDAS DE LA IGLESIA DE LA VIRGEN DE LA ASUNCIÓN	BALDEMAR ARCIGA FARFAN	YURIDIA LIZZETH ALVAREZ ANGUIANO	MONICA MARISOL AMEZQUITA ZARAGOZA	JULIAN CORTEZ GONZALEZ	NORMA CHAVEZ SAUCEDO	MAGDALENA CORTES GALVAN	GRACIELA DIAZ TINOCO
11) PATZCUARO	19) TACAMBARO DE CODALLOS	98) TURICATO	3) PURUARAN	2079	C1	JARDÍN DE NIÑOS JOSÉ MARÍA MARTÍNEZ, CALLE JOSÉ MARÍA MARTÍN RODRÍGUEZ, ESQUINA SECCIÓN 12, SIN NÚMERO, LOCALIDAD PURUARÁN, CÓDIGO POSTAL 61682, TURICATO, MICHOACÁN, A ESPALDAS DE LA IGLESIA DE LA VIRGEN DE LA ASUNCIÓN	BRANDO GAMALIEL ALMANZA LOPEZ	MA. GUADALUPE AVILES ALARCON	NOHELY GALVAN CHAVEZ	PAOLA ARREGUIN PIMENTEL	EVER DAVILA ESPEJO	NICODEMIA BARON VILLANUEVA	LEONARDO GONZALEZ DIAZ
11) PATZCUARO	19) TACAMBARO DE CODALLOS	98) TURICATO	3) PURUARAN	2080	B1	DOMICILIO PARTICULAR, CALLE FRANCISCO J. MÚJICA, NÚMERO 364, COLONIA LÁZARO CÁRDENAS, LOCALIDAD PURUARÁN, CÓDIGO POSTAL 61682, TURICATO, MICHOACÁN, A 100 METROS DE PROTECCIÓN CIVIL	WILIBALDO ARREOLA MADRIGAL	CRISTINA CARLON PIMENTEL	GLORIA DOMINGUEZ RUIZ	YOSEF DANIEL FARFAN POMPA	LUISA FERNANDA ARREGUIN PIMENTEL	ARMANDO BUSTAMANTE VILLALOBOS	MARIA TAIDE CASTAÑEDA BARAJAS
11) PATZCUARO	19) TACAMBARO DE CODALLOS	98) TURICATO	3) PURUARAN	2080	C1	DOMICILIO PARTICULAR, CALLE FRANCISCO J. MÚJICA, NÚMERO 364, COLONIA LÁZARO CÁRDENAS, LOCALIDAD PURUARÁN, CÓDIGO POSTAL 61682, TURICATO, MICHOACÁN, A 100 METROS DE PROTECCIÓN CIVIL	VICTOR ALFONSO BERMUDEZ GONZALEZ	MARCOS ADRIAN AMEZQUITA ESTRADA	ESTRELLA ESTRADA ROMERO	MARTHA ARIAS RAMIRES	RICARDO ARCIGA TRUJILLO	MA. DE LOURDES BUSTAMANTE DURAN	HERLINDA ALMONTE PIMENTEL
11) PATZCUARO	19) TACAMBARO DE CODALLOS	98) TURICATO	3) PURUARAN	2081	B1	ESCUELA SECUNDARIA RICARDO FLORES MAGÓN, AVENIDA 20 DE NOVIEMBRE, SIN NÚMERO, LOCALIDAD PURUARÁN, CÓDIGO POSTAL 61682, TURICATO, MICHOACÁN, A 150 METROS DEL PANTEÓN	CIDYHAMARA BARAJAS PIÑA	DIEGO LIRA MONDRAGON	ELISA ALONSO GARCIA	SANDRA GODOY OSORNO	GUADALUPE ESTRADA ROMERO	MERCEDES GARCIA PEREZ	IRENE ALDARAN MARTINEZ
11) PATZCUARO	19) TACAMBARO DE CODALLOS	98) TURICATO	3) PURUARAN	2081	C1	ESCUELA SECUNDARIA RICARDO FLORES MAGÓN, AVENIDA 20 DE NOVIEMBRE, SIN NÚMERO, LOCALIDAD PURUARÁN, CÓDIGO POSTAL 61682, TURICATO, MICHOACÁN, A 150 METROS DEL PANTEÓN	INGRID MITSUHI HERRERA CORNEJO	MIGUEL ANGEL LIRA MONDRAGON	KARLA VALERIA CORIA RUIZ	LUIS ALBERTO GUILLEN RENDON	NOE GARCIA GAMIÑO	DALLANI VANESA MANRIQUEZ GUIDO	MARIBEL AYALA PIMENTEL
11) PATZCUARO	19) TACAMBARO DE CODALLOS	98) TURICATO	3) PURUARAN	2082	B1	AUDITORIO MUNICIPAL, AVENIDA MARIANO MATAMOROS SUR, SIN NÚMERO, LOCALIDAD PURUARÁN, CÓDIGO POSTAL 61682, TURICATO, MICHOACÁN, A UN COSTADO DEL INGENIO AZUCARERO	JOSE FRANCISCO GALLEGOS REYES	ALAN GALLEGOS ALVAREZ	PAOLA GUADALUPE GALLEGOS OROZCO	JOHAN AXEL CRUZ BARAJAS	MA. DE LOURDES ARROYO GARCIA	EVANGELINA CRUZ VALDIVIAS	ROGELIO ALTAMIRANO RUIZ
11) PATZCUARO	19) TACAMBARO DE CODALLOS	98) TURICATO	3) PURUARAN	2083	B1	ESCUELA PRIMARIA MARIANO MATAMOROS, CALLE EMILIANO ZAPATA, NÚMERO 51, LOCALIDAD PURUARÁN, CÓDIGO POSTAL 61682, TURICATO, MICHOACÁN, ENTRE LAS CALLES FRANCISCO J. MÚJICA Y AVENIDA MARIANO MATAMOROS	LAURA EUGENIA BARRERA ORTEGA	GERARDO HURTADO ROMERO	BERENI CUIN CORNEJO	CHRISTOPHER AMBRIZ PEREZ	CARLOS ALBERTO BARRERA CHAVEZ	ABELINA CERVANTES CARLON	JORGE CARRILLO GUIDO
11) PATZCUARO	19) TACAMBARO DE CODALLOS	98) TURICATO	3) PURUARAN	2083	C1	ESCUELA PRIMARIA MARIANO MATAMOROS, CALLE EMILIANO ZAPATA, NÚMERO 51, LOCALIDAD PURUARÁN, CÓDIGO POSTAL 61682, TURICATO, MICHOACÁN, ENTRE LAS CALLES FRANCISCO J. MÚJICA Y AVENIDA MARIANO MATAMOROS	ARIEL ESTRADA VILLALOBOS	JOSE MANUEL AMBRIZ PEREZ	ILZE VALERIA GARCIA ALVAREZ	BENITO AMBRIZ REYES	REYNALDO CAMPOS MARTINEZ	ARTURO APARICIO CORTES	CLAUDIA MAYELA CORTEZ VILLANUEVA
11) PATZCUARO	19) TACAMBARO DE CODALLOS	98) TURICATO	3) PURUARAN	2084	B1	JARDÍN DE NIÑOS SAMUEL RAMOS, AVENIDA MARIANO MATAMOROS, SIN NÚMERO, COLONIA CENTRO, LOCALIDAD PURUARÁN, CÓDIGO POSTAL 61682, TURICATO, MICHOACÁN, A UN COSTADO DE LA ESCUELA PRIMARIA ALFREDO V. BONFIL	CARLA IVETH BARRERA LOPEZ	DIANA LAURA MANRIQUEZ SOLIS	VERONICA GUIDO ZEPEDA	HUMBERTO HERNANDEZ VELAZQUEZ	PILAR CARLON PONCE	EDILBERTO ALVAREZ RUIZ	PATRICIA MADRIGAL RODRIGUEZ
11) PATZCUARO	19) TACAMBARO DE CODALLOS	98) TURICATO	3) PURUARAN	2084	C1	JARDÍN DE NIÑOS SAMUEL RAMOS, AVENIDA MARIANO MATAMOROS, SIN NÚMERO, COLONIA CENTRO, LOCALIDAD PURUARÁN, CÓDIGO POSTAL 61682, TURICATO, MICHOACÁN, A UN COSTADO DE LA ESCUELA PRIMARIA ALFREDO V. BONFIL	JOSE DE LA PAZ RAMIREZ	ZELENY AMBRIZ PEREZ	VIRGINIA HERNANDEZ ARROYO	JUAN LUIS MADRIGAL SAUCEDO	ANA ELIZABETH GALVEZ OROZCO	ROMAN AMBRIZ REYES	ELVIRA PANIAGUA RENDON
11) PATZCUARO	19) TACAMBARO DE CODALLOS	98) TURICATO	3) PURUARAN	2085	B1	ESCUELA PRIMARIA ALFREDO V. BONFIL, CALLE HERMENEGILDO GALEANA, SIN NÚMERO, COLONIA ALFREDO V. BONFIL, LOCALIDAD PURUARÁN, CÓDIGO POSTAL 61682, TURICATO, MICHOACÁN, ENFRENTE DEL JARDÍN DE NIÑOS SAMUEL RAMOS	JUAN JAIMEZ CABRERA	FELIX DANIEL ALBARRAN SANDOVAL	BEATRIZ GUIDO PEREZ	REYES CAMARGO MENDOZA	JOSEFINA CAMARGO GONZALEZ	DOLORES MENDOZA DIAZ	LUCIA MORALES AMBRIZ

Distrito Federal	Distrito Local	Municipio	Localidad	Sección	Casilla	Ubicación	Presidenta/e	Secretaria/o	1er. Escrutador	2do. Escrutador	1er. Suplente	2do. Suplente	3er. Suplente
11) PATZCUARO	19) TACAMBARO DE CODALLOS	98) TURICATO	33) CAHULOTE DE SANTA ANA	2086	B1	ESCUELA TELESECUNDARIA LICENCIADO JOSÉ VASCONCELOS, CALLE 5 DE MAYO, SIN NÚMERO, LOCALIDAD CAHULOTE DE SANTA ANA, CÓDIGO POSTAL 61682, TURICATO, MICHOACÁN, A UN COSTADO DE LA PLAZA PRINCIPAL	LEONEL ALMONTE SAENZ	GUADALUPE LISET ARTEAGA CARRILLO	ERNESTO CHAVEZ ORTEGA	LETICIA ANGEL MENDOZA	GUCIELA CORNEJO TORREZ	MARIA EVELIA ALMONTE MADRIGAL	ELIONAIL CANCINO MORA
11) PATZCUARO	19) TACAMBARO DE CODALLOS	98) TURICATO	33) CAHULOTE DE SANTA ANA	2086	C1	ESCUELA TELESECUNDARIA LICENCIADO JOSÉ VASCONCELOS, CALLE 5 DE MAYO, SIN NÚMERO, LOCALIDAD CAHULOTE DE SANTA ANA, CÓDIGO POSTAL 61682, TURICATO, MICHOACÁN, A UN COSTADO DE LA PLAZA PRINCIPAL	GLORIA AYALA ROCHA	ARACELI BARRERA CHAVEZ	YESENIA ALFARO ESPARZA	JOSE ANGEL ARREOLA LEON	JESUS DAVID CORNEJO ZIRANDA	JOSE CHAVEZ CORNEJO	LAZARO CANCINO ARTEAGA
11) PATZCUARO	19) TACAMBARO DE CODALLOS	98) TURICATO	33) CAHULOTE DE SANTA ANA	2086	C2	ESCUELA TELESECUNDARIA LICENCIADO JOSÉ VASCONCELOS, CALLE 5 DE MAYO, SIN NÚMERO, LOCALIDAD CAHULOTE DE SANTA ANA, CÓDIGO POSTAL 61682, TURICATO, MICHOACÁN, A UN COSTADO DE LA PLAZA PRINCIPAL	IRENE BAEZ MARTINEZ	ANAHI ALMONTE GALLEGOS	SERVANDO ALMONTE HUANTE	JOSE LUIS BARAJAS ALMONTE	VILLIBALDO CORONA LIZARDO	MA. DEL ROSARIO CHAVEZ VILLANUEVA	ETELVINA CHAVARRIA BARRIGA
11) PATZCUARO	19) TACAMBARO DE CODALLOS	98) TURICATO	33) CAHULOTE DE SANTA ANA	2086	C3	ESCUELA TELESECUNDARIA LICENCIADO JOSÉ VASCONCELOS, CALLE 5 DE MAYO, SIN NÚMERO, LOCALIDAD CAHULOTE DE SANTA ANA, CÓDIGO POSTAL 61682, TURICATO, MICHOACÁN, A UN COSTADO DE LA PLAZA PRINCIPAL	GABRIEL ALMONTE ORTEGA	AIDE ALMONTE SAENZ	JAIME SINAI ALVAREZ ALMONTE	ROBERTO BARRON PONCE	MARCIAL ALFARO MAGAÑA	EUGENIA BERNAL JUAREZ	RAMIRO ALMONTE LIZARDO
11) PATZCUARO	19) TACAMBARO DE CODALLOS	98) TURICATO	34) CAHULOTE SECO	2078	B1	ESCUELA PRIMARIA LÁZARO CÁRDENAS, CALLE SIN NOMBRE, SIN NÚMERO, SIN COLONIA, LOCALIDAD CAHULOTE SECO, CÓDIGO POSTAL 61680, TURICATO, MICHOACÁN, A UN COSTADO DE LA CANCHA DE BÁSQUETBOL	MA. MADALENA AVALOS VARGAS	GUILLERMINA AVALOS VARGAS	FABIAN ISMAR MAGAÑA CASTAÑEDA	CATALINA NIETO MOLINA	CATALINA HERRERA ARRIAGA	ALEJANDRO MEZA VILLA	AGUSTIN ESCAMILLA RAMIREZ
11) PATZCUARO	19) TACAMBARO DE CODALLOS	98) TURICATO	349) EL REPARO DE IRANAHIUPIO (LA PAROTA)	2109	B1	ESCUELA PRIMARIA VICENTE GUERRERO, CALLE SIN NOMBRE, SIN NÚMERO, LOCALIDAD EL REPARO DE IRANAHIUPIO, LA PAROTA, CÓDIGO POSTAL 61693, TURICATO, MICHOACÁN, AL BORDE DEL CAMINO PRINCIPAL SALIDA A CUITZIAN GRANDE	MARIA YAZMIN DELGADO MANRIQUEZ	ARACELI CORREA CRUZ	MELANIA CRUZ TORRES	FORTINO CRUZ GARCIA	MACARIA DELGADO AMBRIZ	JOSE CRUZ CARLON	MELITON CRUZ TORRES
11) PATZCUARO	19) TACAMBARO DE CODALLOS	98) TURICATO	391) EL TIMBIRICHE	2112	B1	ESCUELA PRIMARIA EMILIANO ZAPATA, CALLE SIN NOMBRE, SIN NÚMERO, LOCALIDAD EL TIMBIRICHE, CÓDIGO POSTAL 61695, TURICATO, MICHOACÁN, ENFRENTA DE LA CANCHA DE FÚTBOL	PERLA IMAR CHAVEZ CRUZ	SALVADOR ARREOLA FARFAN	NAZARIA ARREOLA FARFAN	ADA CRISTINA ARREOLA PEREZ	AURELIANO AMBRIZ GARDUÑO	OLGA ARRIAGA AMBRIZ	JAVIER AMBRIZ CRUZ
11) PATZCUARO	19) TACAMBARO DE CODALLOS	98) TURICATO	48) CARAMICUAS	2090	B1	ESCUELA PRIMARIA LICENCIADO ADOLFO LÓPEZ MATEOS, CALLE SIN NOMBRE, SIN NÚMERO, LOCALIDAD CARÁMICUAS, CÓDIGO POSTAL 61680, TURICATO, MICHOACÁN, A UN COSTADO DEL JARDÍN DE NIÑOS COMUNITARIO	DULCE YANET AVILA TORRES	JOSE JHOVANNY BANDERAS MAGAÑA	NORA LAURA CALDERON AGUILAR	JOSE CARLOS GARCIA LOPEZ	PATRICIA ALONSO MUÑOZ	LEONEL AVILA ALMANZA	J RAFAEL GARCIA MEDINA
11) PATZCUARO	19) TACAMBARO DE CODALLOS	98) TURICATO	64) CORUMIO ( LAJA DE GONZALEZ)	2100	B1	ESCUELA PRIMARIA JOSÉ MARÍA MORELOS , SIN NOMBRE, SIN NÚMERO, LOCALIDAD CORUMIO, CÓDIGO POSTAL 61680, TURICATO, MICHOACÁN, A BORDE DE CARRETERA	ADILENE YAMILET AVALOS BOTELLO	LUIS MIGUEL AVALOS BOTELLO	EVELIA MADRIGAL PEREZ	SANDRA MARTINEZ GARCIA	ROSA BOTELLO SEGUNDO	YASMIN MERCADO GUTIERREZ	MARITZA FARFAN ANDRADE
11) PATZCUARO	19) TACAMBARO DE CODALLOS	98) TURICATO	68) CUAMACUARO	2093	B1	ESCUELA PRIMARIA CUAUHTÉMOC, CALLE SIN NOMBRE, SIN NÚMERO, LOCALIDAD CUAMACUARO, CÓDIGO POSTAL 61683, TURICATO, MICHOACÁN, A 100 METROS DE LA CASA EJIDAL	URIEL HERRERA ARREOLA	MARTIN MEZA VALERIO	RAYMUNDO ALAN AVILA CASTAÑEDA	MIREYA CERVANTES GUZMAN	MARTIN CASTAÑEDA BOTELLO	LUIS ESPINOZA MAULEON	MARIBEL CASTAÑEDA VILLA
11) PATZCUARO	19) TACAMBARO DE CODALLOS	98) TURICATO	78) CUITZIAN GRANDE	2097	B1	ESCUELA PRIMARIA IGNACIO ZARAGOZA, CALLE SIN NOMBRE, SIN NÚMERO, SIN COLONIA, LOCALIDAD CUITZIAN GRANDE, CÓDIGO POSTAL 61690, TURICATO, MICHOACÁN, EN FRENTE DE LA PLAZA CUAUHTÉMOC	ZULLY KEYTHE CORREA GOMEZ	LILIBERT GONZALEZ TORRES	YOLANDA CRUZ PONCE	AUDIEL GARCIA PONCE	CLEMENCIA DELGADO PONCE	BEDA GARCIA PONCE	WENDY HERNANDEZ PEREZ
11) PATZCUARO	19) TACAMBARO DE CODALLOS	98) TURICATO	78) CUITZIAN GRANDE	2097	C1	ESCUELA PRIMARIA IGNACIO ZARAGOZA, CALLE SIN NOMBRE, SIN NÚMERO, SIN COLONIA, LOCALIDAD CUITZIAN GRANDE, CÓDIGO POSTAL 61690, TURICATO, MICHOACÁN, EN FRENTE DE LA PLAZA CUAUHTÉMOC	RAMIRO CARRANZA AMBRIZ	MARIA RUBI GARCIA ROCHA	GABRIEL CARDENAS ESPINOZA	TERESA CARDENAS TREVIÑO	CARIDAD GALLEGOS MEZA	HUMBERTO GONZALEZ CAMPOS	SOFIA HERNANDEZ SAUCEDO
11) PATZCUARO	19) TACAMBARO DE CODALLOS	98) TURICATO	81) CHIQUITO EL GRANDE	2094	B1	ESCUELA PRIMARIA BENITO JUÁREZ, CALLE SIN NOMBRE, SIN NÚMERO, LOCALIDAD CHIQUITO EL GRANDE, CÓDIGO POSTAL 61680, TURICATO, MICHOACÁN, A 100 METROS DEL CAMINO PRINCIPAL SALIDA A LA NUEVA JERUSALEN	ARMANDO ECHEVERRIA ORTEGA	ANAYELI CHAVARRIA GALLEGOS	MARCELINO CARRILLO BARAJAS	AXEL FERNANDO CARRILLO CAMPOS	DELFINA HERNANDEZ BARAJAS	SAUL CHAVARRIA CASTAÑEDA	RAMIRO CORIA MORELOS
11) PATZCUARO	19) TACAMBARO DE CODALLOS	98) TURICATO	90) ETUCUARILLO	2104	B1	ESCUELA PRIMARIA LÁZARO CÁRDENAS, CALLE SIN NOMBRE, SIN NÚMERO, SIN COLONIA, LOCALIDAD ETUCUARILLO, CÓDIGO POSTAL 61680, TURICATO, MICHOACÁN, ENFRENTA DE LA CANCHA DE BÁSQUETBOL	JOSE MARTIN BERNAL RODRIGUEZ	VICTOR DANIEL HERNANDEZ RODRIGUEZ	MATILDE MADRIGAL GARCIA	MATILDE MENDOZA ALANIS	TOMASA GONZALEZ MACIEL	LEONEL MACIEL REYES	RAFAEL LOPEZ REYES
11) PATZCUARO	19) TACAMBARO DE CODALLOS	98) TURICATO	97) LOS HACHEROS	2102	B1	ESCUELA PRIMARIA JOSÉ MARÍA MORELOS, CALLE SIN NOMBRE, SIN NÚMERO, LOCALIDAD LOS HACHEROS, CÓDIGO POSTAL 61680, TURICATO, MICHOACÁN, A ESPALDAS DE LA IGLESIA PRINCIPAL	ANAHI CANCINO MOLINA	ALAN HUMBERTO CAMPOS GOMEZ	GRISELDA FIGUEROA ORTEGA	ELOY HERNANDEZ CONTRERAS	VIDAL CERVANTES GONZALEZ	ABRAHAM CERVANTES MURILLO	ANA CARY GARCIA MIRANDA
11) PATZCUARO	19) TACAMBARO DE CODALLOS	98) TURICATO	97) LOS HACHEROS	2102	C1	ESCUELA PRIMARIA JOSÉ MARÍA MORELOS, CALLE SIN NOMBRE, SIN NÚMERO, LOCALIDAD LOS HACHEROS, CÓDIGO POSTAL 61680, TURICATO, MICHOACÁN, A ESPALDAS DE LA IGLESIA PRINCIPAL	ARELI YANETH GARCIA DURAN	MARIA PAZ CERVANTES DURAN	MARIA GUADALUPE GARCIA OLIVAREZ	MARIA ESBEYDI ALBA CERVANTES	MIREYA GONZALEZ OROZCO	AMADO CERVANTEZ MURILLO	GUADALUPE ARTEAGA MARQUEZ