



Informe que presenta la Dirección Ejecutiva de Organización Electoral respecto del procedimiento para la determinación de la muestra del estudio del llenado de las Actas de Escrutinio y Cómputo generadas al cierre de la Jornada Electoral del Proceso Electoral Ordinario Local 2020-2021.

Presentación

De conformidad con lo establecido en el Programa Operativo Anual de la Dirección Ejecutiva de Organización Electoral (DEOE) para el año 2022, se consideró realizar un estudio sobre el llenado de las Actas de Escrutinio y Cómputo de Casillas (AEyCC) utilizadas durante la Jornada Electoral del Proceso Electoral Ordinario Local 2020-2021, con el objeto de verificar la consistencia de los datos asentados en estas, a efecto de proponer líneas de acción que permitan atender las áreas de oportunidad que se identifiquen.

Por lo anterior, el 28 de enero del año en curso, en Sesión Ordinaria de la COE¹, fue presentado el procedimiento que se utilizaría para el estudio de las AEyCC, así como cronograma para el desarrollo del estudio.

Por ello, es necesario dar cuenta de la manera en que se obtuvo la muestra de las actas que serán objeto de estudio.

Determinación de la muestra para el estudio

Una vez validados los modelos para la documentación electoral, se dio inicio con la producción de esta considerado el corte de la Lista Nominal del 31 de mayo de 2021 y las casillas aprobadas por los consejos distritales del Instituto Nacional Electoral (INE) el 26 de abril; posteriormente en los meses de mayo y junio se hicieron ajustes en el número y ubicación de casillas debido a causas supervenientes, por lo que, al día de la Jornada Electoral del 6 de junio, se instalaron 6,167 casillas, de las cuales fueron 2,659 básicas, 3,189 contiguas, 272 extraordinarias y 47 especiales, siendo 3,255 urbanas y 2,912 no urbanas.

¹ Comisión de Organización Electoral



Para la determinación de la muestra del estudio, se consideró el total de casillas aprobadas en el mes de mayo por los consejos distritales del INE para el Proceso Electoral 2020-2021, como se menciona en el párrafo anterior, las 6,167.

Puesto que tanto para la entrega y recolección de los paquetes electorales, se requiere de la participación de los Capacitadores Asistentes Electorales Locales (CAEL), ya que dentro de sus funciones, entre otras, es la de entregar a los presidentes de mesa de casilla el paquete electoral durante los cinco días previos a la Jornada Electoral, y la recolección de los mismos en las casillas para llevarlos a los consejos distritales o municipales, a la conclusión de la jornada; por lo que es importante señalar que para este estudio no se consideraron aquellos paquetes que por alguna circunstancia o incidente ajeno a los CAEL, no fueron entregados en los órganos desconcentrados, siendo entonces un total de 6,159 paquetes correspondientes a la elección de la Gubernatura y diputaciones locales, así como 6,152 de la elección de ayuntamientos los acopiados en las sedes de los consejos correspondientes.

Ahora bien, debido a las inconsistencias que presentaron algunas de las AEyCC, como la falta de datos que determinaran el resultado del cómputo en la casilla, o la diferencia en las cifras de un apartado del acta con otro donde deberían coincidir, así como alguna alteración en el documento que no generara certeza y legalidad del resultado, entre las causas más destacables, este documento del expediente de la casilla se identificó para que en la sesión de cómputos que se celebró el 9 de junio, se hiciera el recuento de la casilla en cuestión. Cuando se da el caso de que solamente se hace el recuento de algunas o la mayoría de las casillas de un municipio, se trata de un recuento parcial; un recuento total se lleva a cabo cuando existe un indicio de que la diferencia entre el candidato presunto ganador de la elección de que se trate y el que haya obtenido el segundo lugar de la votación es igual o menos a un punto porcentual, y se haya expresado por este último la petición de realizarse el recuento de todas las casillas, o cuando los votos sacados de las urnas son para un candidato solamente, o si el número de votos nulos sea mayor a la diferencia entre los candidatos ubicados en el primero y segundo lugar de la votación.

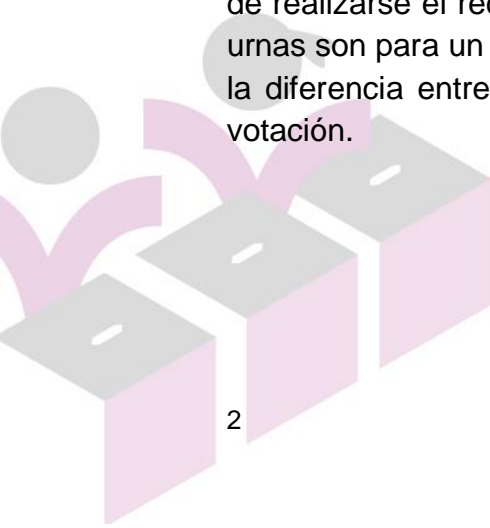



Cabe mencionar que, para la elección de la Gubernatura se recontaron 639 casillas, para la elección de diputaciones 1,230 y, para ayuntamientos 1,548; por lo que es necesario resaltar que, estos paquetes fueron excluidos del universo para la selección de la muestra de casillas, toda vez que en estos casos el AEyCC fue sustituida por la levantada en los consejos distritales y municipales, y cuentan con un formato distinto al original, esto debido a la naturaleza de la figura del recuento, por lo que no es posible tomarlas en cuenta.

Derivado de lo anterior, para la obtención de la muestra de casillas para el estudio del llenado de las AEyCC, el universo finito por tipo de elección fue el siguiente:

Tipo de elección	Cantidad
Gubernatura	5,520
Diputaciones	4,929
Ayuntamientos	4,604

Una vez que se obtuvo el resultado anterior, y dado que el llenado de las AEyCC está directamente relacionado con la capacitación realizada por el INE a los integrantes de las mesas directivas de casilla a través de los CAE, se optó por extraer de manera aleatoria un AEyCC por cada Área de Responsabilidad Electoral (ARE).

Ahora bien, resulta importante conceptualizar el ARE, siendo este el espacio geográfico en el que el CAE desarrollará las actividades de capacitación y asistencia electoral, misma que se integra por una o varias secciones electorales donde se prevé instalar un número determinado de casillas.

En relación con lo anterior, y para poder realizar la extracción del AEyCC, primeramente, se solicitó a la Dirección Ejecutiva de Educación Cívica y Participación Ciudadana, el listado de CAE desagregado por sección y ARE.

Una vez obtenida la información, se procedió a realizar una consulta en la herramienta Access, para poder relacionar las ARE con el universo finito de AEyCC.

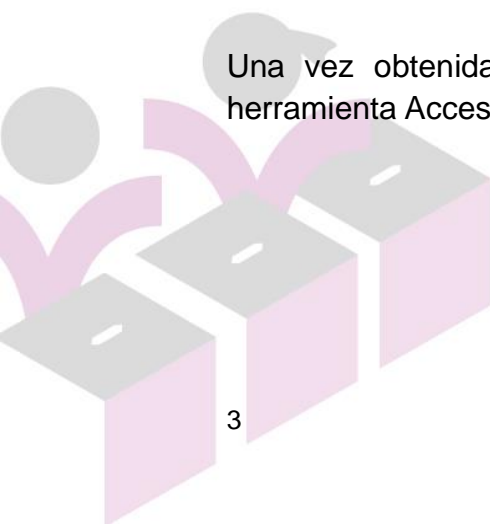

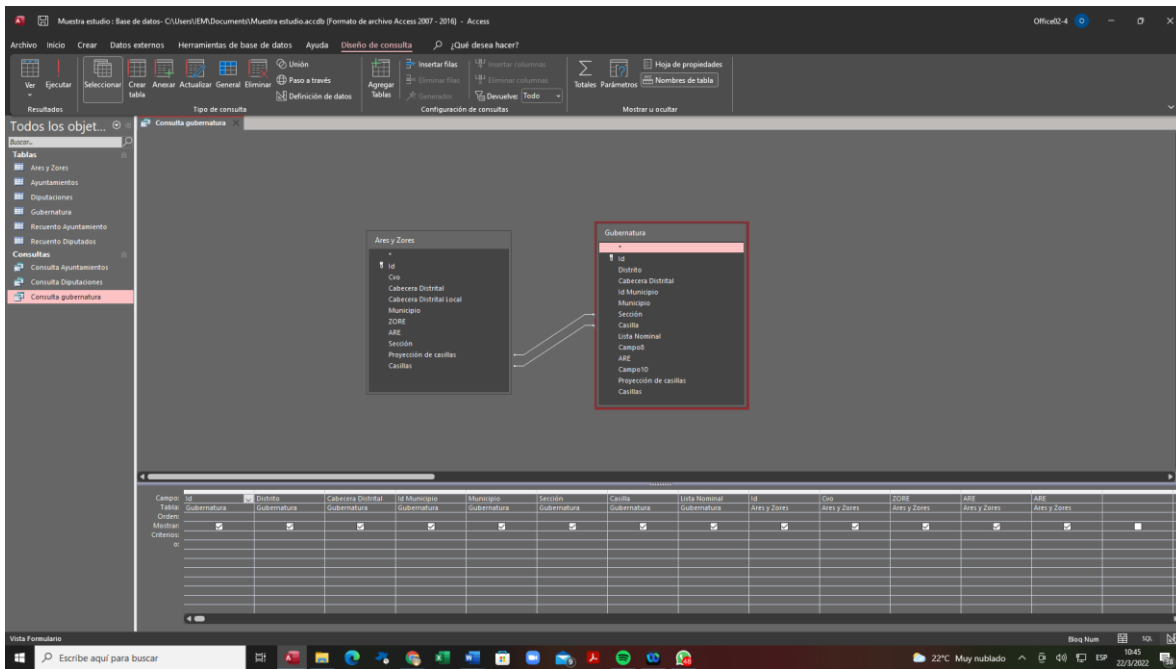

Posteriormente, se llevó a cabo un procedimiento de concatenación, que consiste en enlazar el ARE, sección, casilla, municipio y distrito, para poder generar una función de un filtrado avanzado, extrayendo aleatoriamente un acta por cada ARE.

Distrito	Cabecera Distrital	Id Municipio	Municipio	Sección	Casilla	ZONE	ARE
22 Múgica		10 Arteaga		170 C2		1 - Mixta	1 - Mixta
22 Múgica		10 Arteaga		170 C3		1 - Mixta	1 - Mixta
22 Múgica		10 Arteaga		170 B1		1 - Mixta	1 - Mixta
22 Múgica		10 Arteaga		170 C1		1 - Mixta	1 - Mixta
22 Múgica		10 Arteaga		171 B1		1 - Mixta	1 - Mixta
22 Múgica		10 Arteaga		172 B1		1 - Mixta	2 - Mixta
22 Múgica		10 Arteaga		172 C1		1 - Mixta	2 - Mixta
22 Múgica		10 Arteaga		172 C2		1 - Mixta	2 - Mixta
22 Múgica		10 Arteaga		171 C1		1 - Mixta	2 - Mixta
22 Múgica		10 Arteaga		171 C2		1 - Mixta	2 - Mixta
22 Múgica		10 Arteaga		183 B1		1 - Mixta	3 - Rural
22 Múgica		10 Arteaga		173 B1		1 - Mixta	4 - Mixta
22 Múgica		10 Arteaga		173 C1		1 - Mixta	4 - Mixta
22 Múgica		10 Arteaga		173 C2		1 - Mixta	4 - Mixta
22 Múgica		10 Arteaga		174 B1		1 - Mixta	4 - Mixta
22 Múgica		10 Arteaga		182 B1		1 - Mixta	5 - Mixta

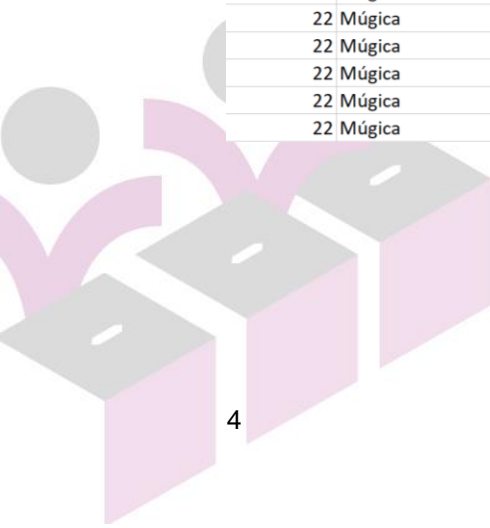



De lo anterior, se arrojó que la cantidad de actas que serían objeto de análisis serían un total de 1,474 para la elección de la Gubernatura; 1,330 para las Diputaciones; y, 1,366 para ayuntamientos, conforme a lo siguiente:

Gubernatura						
Cvo.	Distrito	Cabecera Distrital	Id Municipio	Municipio	Sección	Casilla
1	1	La Piedad	28	Churintzio	412	C1
2	1	La Piedad	28	Churintzio	413	C1
3	1	La Piedad	28	Churintzio	418	B1
4	1	La Piedad	28	Churintzio	414	B1
5	1	La Piedad	30	Ecuandureo	437	C1
6	1	La Piedad	30	Ecuandureo	439	C1
7	1	La Piedad	30	Ecuandureo	435	B1
8	1	La Piedad	30	Ecuandureo	436	C1
9	1	La Piedad	30	Ecuandureo	442	B1
10	1	La Piedad	30	Ecuandureo	440	B1
11	1	La Piedad	42	Ixtlán	675	C1
12	1	La Piedad	42	Ixtlán	674	B1
13	1	La Piedad	42	Ixtlán	679	C1
14	1	La Piedad	42	Ixtlán	678	C1
15	1	La Piedad	42	Ixtlán	683	B1
16	1	La Piedad	61	Numarán	1371	B1
17	1	La Piedad	61	Numarán	1373	C1
18	1	La Piedad	61	Numarán	1369	C2
19	1	La Piedad	61	Numarán	1370	C1
20	1	La Piedad	61	Numarán	1376	B1
21	1	La Piedad	70	La Piedad	1585	B1
22	1	La Piedad	70	La Piedad	1587	C2
23	1	La Piedad	70	La Piedad	1586	C1
24	1	La Piedad	70	La Piedad	1584	C4
25	1	La Piedad	70	La Piedad	1582	B1
26	1	La Piedad	70	La Piedad	1574	B1
27	1	La Piedad	70	La Piedad	1534	B1
28	1	La Piedad	70	La Piedad	1533	C2
29	1	La Piedad	70	La Piedad	1529	B1
30	1	La Piedad	70	La Piedad	1532	B1
31	1	La Piedad	70	La Piedad	1540	C1
32	1	La Piedad	70	La Piedad	1530	B1
33	1	La Piedad	70	La Piedad	1530	C4
34	1	La Piedad	70	La Piedad	1531	C5
35	1	La Piedad	70	La Piedad	1535	C2
36	1	La Piedad	70	La Piedad	1538	B1
37	1	La Piedad	70	La Piedad	1545	B1
38	1	La Piedad	70	La Piedad	1543	C1



Gubernatura						
Cvo.	Distrito	Cabecera Distrital	Id Municipio	Municipio	Sección	Casilla
39	1	La Piedad	70	La Piedad	1544	C1
40	1	La Piedad	70	La Piedad	1571	C2
41	1	La Piedad	70	La Piedad	1571	C4
42	1	La Piedad	70	La Piedad	1557	B1
43	1	La Piedad	70	La Piedad	1547	B1
44	1	La Piedad	70	La Piedad	1554	B1
45	1	La Piedad	70	La Piedad	1552	C1
46	1	La Piedad	70	La Piedad	1551	B1
47	1	La Piedad	70	La Piedad	1569	B1
48	1	La Piedad	70	La Piedad	1568	C1
49	1	La Piedad	70	La Piedad	1565	B1
50	1	La Piedad	70	La Piedad	1566	C1
51	1	La Piedad	70	La Piedad	1572	B1
52	1	La Piedad	70	La Piedad	1580	C1
53	1	La Piedad	70	La Piedad	1573	C1
54	1	La Piedad	87	Tanhuato	1945	C1
55	1	La Piedad	87	Tanhuato	1944	C1
56	1	La Piedad	87	Tanhuato	1943	C1
57	1	La Piedad	87	Tanhuato	1946	B1
58	1	La Piedad	87	Tanhuato	1949	B1
59	1	La Piedad	87	Tanhuato	1940	B1
60	1	La Piedad	107	Yurécuaro	2379	C1
61	1	La Piedad	107	Yurécuaro	2378	C1
62	1	La Piedad	107	Yurécuaro	2372	B1
63	1	La Piedad	107	Yurécuaro	2373	B1
64	1	La Piedad	107	Yurécuaro	2381	B1
65	1	La Piedad	107	Yurécuaro	2374	C2
66	1	La Piedad	107	Yurécuaro	2384	B1
67	1	La Piedad	107	Yurécuaro	2383	C1
68	1	La Piedad	107	Yurécuaro	2386	C1
69	1	La Piedad	107	Yurécuaro	2385	C1
70	1	La Piedad	107	Yurécuaro	2380	C4
71	1	La Piedad	110	Zináparo	2534	B1
72	1	La Piedad	110	Zináparo	2536	B1
73	2	Puruándiro	4	Angamacutiro	39	B1
74	2	Puruándiro	4	Angamacutiro	50	C1
75	2	Puruándiro	4	Angamacutiro	44	C1
76	2	Puruándiro	4	Angamacutiro	45	C3
77	2	Puruándiro	4	Angamacutiro	42	B1
78	2	Puruándiro	4	Angamacutiro	38	B1
79	2	Puruándiro	27	Chucándiro	408	E1
80	2	Puruándiro	27	Chucándiro	410	B1
81	2	Puruándiro	27	Chucándiro	409	C1



Gubernatura						
Cvo.	Distrito	Cabecera Distrital	Id Municipio	Municipio	Sección	Casilla
82	2	Puruándiro	36	Huandacareo	580	B1
83	2	Puruándiro	36	Huandacareo	581	C1
84	2	Puruándiro	36	Huandacareo	589	B1
85	2	Puruándiro	36	Huandacareo	588	C1
86	2	Puruándiro	36	Huandacareo	583	B1
87	2	Puruándiro	37	Huaniqueo	590	B1
88	2	Puruándiro	37	Huaniqueo	595	B1
89	2	Puruándiro	37	Huaniqueo	592	C1
90	2	Puruándiro	37	Huaniqueo	598	B1
91	2	Puruándiro	44	Jiménez	723	B1
92	2	Puruándiro	44	Jiménez	712	C1
93	2	Puruándiro	44	Jiménez	714	C2
94	2	Puruándiro	44	Jiménez	716	C1
95	2	Puruándiro	44	Jiménez	718	B1
96	2	Puruándiro	44	Jiménez	719	C1
97	2	Puruándiro	46	José Sixto Verduzco	758	C1
98	2	Puruándiro	46	José Sixto Verduzco	770	B1
99	2	Puruándiro	46	José Sixto Verduzco	771	B1
100	2	Puruándiro	46	José Sixto Verduzco	760	C1
101	2	Puruándiro	46	José Sixto Verduzco	756	B1
102	2	Puruándiro	46	José Sixto Verduzco	765	B1
103	2	Puruándiro	46	José Sixto Verduzco	762	B1
104	2	Puruándiro	46	José Sixto Verduzco	761	C1
105	2	Puruándiro	46	José Sixto Verduzco	769	C1
106	2	Puruándiro	46	José Sixto Verduzco	773	B1
107	2	Puruándiro	55	Morelos	1291	B1
108	2	Puruándiro	55	Morelos	1289	C1
109	2	Puruándiro	55	Morelos	1296	B1
110	2	Puruándiro	55	Morelos	1293	C1
111	2	Puruándiro	64	Panindícuaro	1413	C1
112	2	Puruándiro	64	Panindícuaro	1425	B1
113	2	Puruándiro	64	Panindícuaro	1411	C1
114	2	Puruándiro	64	Panindícuaro	1419	C1
115	2	Puruándiro	64	Panindícuaro	1420	B1
116	2	Puruándiro	64	Panindícuaro	1421	B1
117	2	Puruándiro	64	Panindícuaro	1424	B1
118	2	Puruándiro	64	Panindícuaro	1418	E1
119	2	Puruándiro	68	Penjamillo	1509	B1
120	2	Puruándiro	68	Penjamillo	1513	B1
121	2	Puruándiro	68	Penjamillo	1503	B1
122	2	Puruándiro	68	Penjamillo	1500	B1
123	2	Puruándiro	68	Penjamillo	1511	C1
124	2	Puruándiro	68	Penjamillo	1504	C1



Gubernatura						
Cvo.	Distrito	Cabecera Distrital	Id Municipio	Municipio	Sección	Casilla
125	2	Puruándiro	68	Penjamillo	1507	B1
126	2	Puruándiro	72	Puruándiro	1618	C1
127	2	Puruándiro	72	Puruándiro	1624	C1
128	2	Puruándiro	72	Puruándiro	1640	C1
129	2	Puruándiro	72	Puruándiro	1613	C4
130	2	Puruándiro	72	Puruándiro	1604	C2
131	2	Puruándiro	72	Puruándiro	1606	C1
132	2	Puruándiro	72	Puruándiro	1614	B1
133	2	Puruándiro	72	Puruándiro	1638	B1
134	2	Puruándiro	72	Puruándiro	1636	B1
135	2	Puruándiro	72	Puruándiro	1629	B1
136	2	Puruándiro	72	Puruándiro	1633	C1
137	2	Puruándiro	72	Puruándiro	1634	B1
138	2	Puruándiro	72	Puruándiro	1617	C1
139	2	Puruándiro	72	Puruándiro	1619	C1
140	2	Puruándiro	72	Puruándiro	1630	C1
141	2	Puruándiro	72	Puruándiro	1607	C2
142	2	Puruándiro	72	Puruándiro	1608	C2
143	2	Puruándiro	72	Puruándiro	1603	C1
144	2	Puruándiro	72	Puruándiro	1611	C2
145	2	Puruándiro	72	Puruándiro	1609	B1
146	2	Puruándiro	72	Puruándiro	1602	B1
147	2	Puruándiro	72	Puruándiro	1637	C2
148	2	Puruándiro	72	Puruándiro	1641	C1
149	2	Puruándiro	72	Puruándiro	1644	B1
150	2	Puruándiro	72	Puruándiro	1646	C1
151	2	Puruándiro	72	Puruándiro	1625	C2
152	2	Puruándiro	72	Puruándiro	1616	B1
153	3	Maravatío	7	Aporo	132	C1
154	3	Maravatío	7	Aporo	135	B1
155	3	Maravatío	17	Contepec	286	C1
156	3	Maravatío	17	Contepec	288	C2
157	3	Maravatío	17	Contepec	295	B1
158	3	Maravatío	17	Contepec	297	C4
159	3	Maravatío	17	Contepec	298	C1
160	3	Maravatío	17	Contepec	290	E1 C1
161	3	Maravatío	17	Contepec	289	B1
162	3	Maravatío	17	Contepec	293	C4
163	3	Maravatío	17	Contepec	294	B1
164	3	Maravatío	31	Epitacio Huerta	455	B1
165	3	Maravatío	31	Epitacio Huerta	448	C1
166	3	Maravatío	31	Epitacio Huerta	447	B1
167	3	Maravatío	31	Epitacio Huerta	453	B1



Gubernatura						
Cvo.	Distrito	Cabecera Distrital	Id Municipio	Municipio	Sección	Casilla
168	3	Maravatío	31	Epitacio Huerta	451	B1
169	3	Maravatío	31	Epitacio Huerta	454	C1
170	3	Maravatío	52	Maravatío	914	B1
171	3	Maravatío	52	Maravatío	904	B1
172	3	Maravatío	52	Maravatío	903	C2
173	3	Maravatío	52	Maravatío	906	C1
174	3	Maravatío	52	Maravatío	910	B1
175	3	Maravatío	52	Maravatío	912	C4
176	3	Maravatío	52	Maravatío	894	C1
177	3	Maravatío	52	Maravatío	893	C1
178	3	Maravatío	52	Maravatío	895	C2
179	3	Maravatío	52	Maravatío	885	C1
180	3	Maravatío	52	Maravatío	889	B1
181	3	Maravatío	52	Maravatío	896	B1
182	3	Maravatío	52	Maravatío	898	C3
183	3	Maravatío	52	Maravatío	900	C1
184	3	Maravatío	52	Maravatío	918	B1
185	3	Maravatío	52	Maravatío	887	B1
186	3	Maravatío	52	Maravatío	891	B1
187	3	Maravatío	52	Maravatío	899	C1
188	3	Maravatío	52	Maravatío	901	C2
189	3	Maravatío	52	Maravatío	922	E2 C1
190	3	Maravatío	52	Maravatío	915	C1
191	3	Maravatío	52	Maravatío	926	B1
192	3	Maravatío	52	Maravatío	923	C1
193	3	Maravatío	52	Maravatío	917	B1
194	3	Maravatío	52	Maravatío	921	B1
195	3	Maravatío	52	Maravatío	913	B1
196	3	Maravatío	52	Maravatío	928	C1
197	3	Maravatío	81	Senguio	1831	C1
198	3	Maravatío	81	Senguio	1825	B1
199	3	Maravatío	81	Senguio	1830	C1
200	3	Maravatío	81	Senguio	1827	B1
201	3	Maravatío	81	Senguio	1823	B1
202	3	Maravatío	81	Senguio	1824	C2
203	3	Maravatío	81	Senguio	1828	C2
204	3	Maravatío	94	Tlalpujahuá	2026	B1
205	3	Maravatío	94	Tlalpujahuá	2031	B1
206	3	Maravatío	94	Tlalpujahuá	2028	C1
207	3	Maravatío	94	Tlalpujahuá	2029	C1
208	3	Maravatío	94	Tlalpujahuá	2033	C2
209	3	Maravatío	94	Tlalpujahuá	2034	C2
210	3	Maravatío	94	Tlalpujahuá	2036	B1



Gubernatura						
Cvo.	Distrito	Cabecera Distrital	Id Municipio	Municipio	Sección	Casilla
211	3	Maravatío	94	Tlalpujahua	2038	B1
212	3	Maravatío	94	Tlalpujahua	2038	E1
213	4	Jiquilpan	11	Briseñas	185	C1
214	4	Jiquilpan	11	Briseñas	184	C1
215	4	Jiquilpan	11	Briseñas	187	B1
216	4	Jiquilpan	45	Jiquilpan	749	C1
217	4	Jiquilpan	45	Jiquilpan	727	B1
218	4	Jiquilpan	45	Jiquilpan	732	B1
219	4	Jiquilpan	45	Jiquilpan	739	C1
220	4	Jiquilpan	45	Jiquilpan	747	C1
221	4	Jiquilpan	45	Jiquilpan	750	B1
222	4	Jiquilpan	45	Jiquilpan	729	B1
223	4	Jiquilpan	45	Jiquilpan	731	B1
224	4	Jiquilpan	45	Jiquilpan	734	C1
225	4	Jiquilpan	45	Jiquilpan	737	B1
226	4	Jiquilpan	45	Jiquilpan	738	B1
227	4	Jiquilpan	45	Jiquilpan	754	E1
228	4	Jiquilpan	45	Jiquilpan	743	B1
229	4	Jiquilpan	45	Jiquilpan	744	B1
230	4	Jiquilpan	45	Jiquilpan	745	C1
231	4	Jiquilpan	45	Jiquilpan	751	B1
232	4	Jiquilpan	45	Jiquilpan	752	B1
233	4	Jiquilpan	53	Marcos Castellanos	929	B1
234	4	Jiquilpan	53	Marcos Castellanos	930	B1
235	4	Jiquilpan	53	Marcos Castellanos	932	C1
236	4	Jiquilpan	53	Marcos Castellanos	934	C1
237	4	Jiquilpan	53	Marcos Castellanos	937	B1
238	4	Jiquilpan	53	Marcos Castellanos	939	B1
239	4	Jiquilpan	75	Cojumatlán De Regules	1679	B1
240	4	Jiquilpan	75	Cojumatlán De Regules	1675	C1
241	4	Jiquilpan	75	Cojumatlán De Regules	1678	B1
242	4	Jiquilpan	75	Cojumatlán De Regules	1682	E1
243	4	Jiquilpan	75	Cojumatlán De Regules	1683	C1
244	4	Jiquilpan	77	Sahuayo	1732	C1
245	4	Jiquilpan	77	Sahuayo	1750	B1
246	4	Jiquilpan	77	Sahuayo	1751	C2
247	4	Jiquilpan	77	Sahuayo	1752	C1
248	4	Jiquilpan	77	Sahuayo	1755	B1
249	4	Jiquilpan	77	Sahuayo	1757	B1
250	4	Jiquilpan	77	Sahuayo	1765	B1
251	4	Jiquilpan	77	Sahuayo	1766	B1
252	4	Jiquilpan	77	Sahuayo	1721	C2
253	4	Jiquilpan	77	Sahuayo	1723	B1



Gubernatura						
Cvo.	Distrito	Cabecera Distrital	Id Municipio	Municipio	Sección	Casilla
254	4	Jiquilpan	77	Sahuayo	1720	C1
255	4	Jiquilpan	77	Sahuayo	1724	B1
256	4	Jiquilpan	77	Sahuayo	1725	B1
257	4	Jiquilpan	77	Sahuayo	1729	B1
258	4	Jiquilpan	77	Sahuayo	1748	B1
259	4	Jiquilpan	77	Sahuayo	1735	B1
260	4	Jiquilpan	77	Sahuayo	1738	C1
261	4	Jiquilpan	77	Sahuayo	1761	C3
262	4	Jiquilpan	77	Sahuayo	1760	C1
263	4	Jiquilpan	77	Sahuayo	1745	B1
264	4	Jiquilpan	77	Sahuayo	1739	B1
265	4	Jiquilpan	77	Sahuayo	1741	C1
266	4	Jiquilpan	77	Sahuayo	1762	C3
267	4	Jiquilpan	77	Sahuayo	1767	C2
268	4	Jiquilpan	77	Sahuayo	1767	C5
269	4	Jiquilpan	104	Venustiano Carranza	2322	B1
270	4	Jiquilpan	104	Venustiano Carranza	2335	B1
271	4	Jiquilpan	104	Venustiano Carranza	2328	C1
272	4	Jiquilpan	104	Venustiano Carranza	2319	C1
273	4	Jiquilpan	104	Venustiano Carranza	2323	B1
274	4	Jiquilpan	104	Venustiano Carranza	2324	E1
275	4	Jiquilpan	104	Venustiano Carranza	2317	B1
276	4	Jiquilpan	104	Venustiano Carranza	2327	C1
277	4	Jiquilpan	104	Venustiano Carranza	2331	B1
278	4	Jiquilpan	104	Venustiano Carranza	2333	B1
279	4	Jiquilpan	106	Vista Hermosa	2360	B1
280	4	Jiquilpan	106	Vista Hermosa	2357	C1
281	4	Jiquilpan	106	Vista Hermosa	2367	C1
282	4	Jiquilpan	106	Vista Hermosa	2369	B1
283	4	Jiquilpan	106	Vista Hermosa	2361	C2
284	4	Jiquilpan	106	Vista Hermosa	2364	B1
285	4	Jiquilpan	106	Vista Hermosa	2365	B1
286	5	Paracho	16	Coeneo	261	B1
287	5	Paracho	16	Coeneo	263	B1
288	5	Paracho	16	Coeneo	280	B1
289	5	Paracho	16	Coeneo	270	B1
290	5	Paracho	16	Coeneo	281	B1
291	5	Paracho	16	Coeneo	284	E1
292	5	Paracho	16	Coeneo	279	B1
293	5	Paracho	16	Coeneo	271	B1
294	5	Paracho	16	Coeneo	268	B1
295	5	Paracho	16	Coeneo	265	B1
296	5	Paracho	16	Coeneo	259	C1



Gubernatura						
Cvo.	Distrito	Cabecera Distrital	Id Municipio	Municipio	Sección	Casilla
297	5	Paracho	16	Coeneo	266	B1
298	5	Paracho	21	Charapan	340	B1
299	5	Paracho	21	Charapan	345	C1
300	5	Paracho	24	Cheran	378	C1
301	5	Paracho	24	Cheran	379	C1
302	5	Paracho	25	Chilchota	380	B1
303	5	Paracho	25	Chilchota	383	C1
304	5	Paracho	25	Chilchota	386	B1
305	5	Paracho	25	Chilchota	384	B1
306	5	Paracho	25	Chilchota	391	C2
307	5	Paracho	25	Chilchota	385	C1
308	5	Paracho	25	Chilchota	394	C1
309	5	Paracho	25	Chilchota	393	B1
310	5	Paracho	25	Chilchota	389	C1
311	5	Paracho	25	Chilchota	396	B1
312	5	Paracho	25	Chilchota	387	C2
313	5	Paracho	25	Chilchota	388	B1
314	5	Paracho	25	Chilchota	395	B1
315	5	Paracho	32	Erongaricuaro	457	B1
316	5	Paracho	32	Erongaricuaro	461	E1
317	5	Paracho	32	Erongaricuaro	466	B1
318	5	Paracho	32	Erongaricuaro	464	C3
319	5	Paracho	32	Erongaricuaro	460	B1
320	5	Paracho	57	Nahuatzen	1333	B1
321	5	Paracho	57	Nahuatzen	1327	C2
322	5	Paracho	57	Nahuatzen	1328	B1
323	5	Paracho	57	Nahuatzen	1321	C1
324	5	Paracho	57	Nahuatzen	1323	C2
325	5	Paracho	57	Nahuatzen	1324	C2
326	5	Paracho	57	Nahuatzen	1331	C1
327	5	Paracho	66	Paracho	1440	C2
328	5	Paracho	66	Paracho	1445	S3
329	5	Paracho	66	Paracho	1441	C1
330	5	Paracho	66	Paracho	1444	S1
331	5	Paracho	66	Paracho	1447	C1
332	5	Paracho	66	Paracho	1445	C2
333	5	Paracho	66	Paracho	1446	C1
334	5	Paracho	66	Paracho	1448	C1
335	5	Paracho	66	Paracho	1449	B1
336	5	Paracho	66	Paracho	1454	C1
337	5	Paracho	66	Paracho	1455	C2
338	5	Paracho	66	Paracho	1452	C2
339	5	Paracho	74	Quiroga	1665	C1



Gubernatura						
Cvo.	Distrito	Cabecera Distrital	Id Municipio	Municipio	Sección	Casilla
340	5	Paracho	74	Quiroga	1661	B1
341	5	Paracho	74	Quiroga	1662	B1
342	5	Paracho	74	Quiroga	1662	C5
343	5	Paracho	74	Quiroga	1664	C2
344	5	Paracho	74	Quiroga	1666	B1
345	5	Paracho	74	Quiroga	1671	C1
346	5	Paracho	74	Quiroga	1668	B1
347	5	Paracho	74	Quiroga	1674	B1
348	6	Zamora	109	Zamora	2440	B1
349	6	Zamora	109	Zamora	2521	B1
350	6	Zamora	109	Zamora	2439	E1
351	6	Zamora	109	Zamora	2520	C2
352	6	Zamora	109	Zamora	2519	C2
353	6	Zamora	109	Zamora	2522	C1
354	6	Zamora	109	Zamora	2470	C2
355	6	Zamora	109	Zamora	2507	B1
356	6	Zamora	109	Zamora	2517	B1
357	6	Zamora	109	Zamora	2509	E1
358	6	Zamora	109	Zamora	2510	C3
359	6	Zamora	109	Zamora	2454	C1
360	6	Zamora	109	Zamora	2438	C3
361	6	Zamora	109	Zamora	2449	C3
362	6	Zamora	109	Zamora	2448	B1
363	6	Zamora	109	Zamora	2529	C4
364	6	Zamora	109	Zamora	2529	C7
365	6	Zamora	109	Zamora	2529	E1
366	6	Zamora	109	Zamora	2514	B1
367	6	Zamora	109	Zamora	2516	B1
368	6	Zamora	109	Zamora	2515	B1
369	6	Zamora	109	Zamora	2443	C3
370	6	Zamora	109	Zamora	2441	B1
371	6	Zamora	109	Zamora	2442	B1
372	6	Zamora	109	Zamora	2462	B1
373	6	Zamora	109	Zamora	2462	C5
374	6	Zamora	109	Zamora	2462	C10
375	6	Zamora	109	Zamora	2476	S1
376	6	Zamora	109	Zamora	2477	C1
377	6	Zamora	109	Zamora	2726	C2
378	6	Zamora	109	Zamora	2725	B1
379	6	Zamora	109	Zamora	2476	C3
380	6	Zamora	109	Zamora	2476	E1 C1
381	6	Zamora	109	Zamora	2501	C1
382	6	Zamora	109	Zamora	2502	B1



Gubernatura						
Cvo.	Distrito	Cabecera Distrital	Id Municipio	Municipio	Sección	Casilla
383	6	Zamora	109	Zamora	2505	B1
384	6	Zamora	109	Zamora	2506	B1
385	6	Zamora	109	Zamora	2498	B1
386	6	Zamora	109	Zamora	2503	B1
387	6	Zamora	109	Zamora	2500	C1
388	6	Zamora	109	Zamora	2492	C1
389	6	Zamora	109	Zamora	2493	C1
390	6	Zamora	109	Zamora	2486	B1
391	6	Zamora	109	Zamora	2488	C1
392	6	Zamora	109	Zamora	2479	B1
393	6	Zamora	109	Zamora	2463	B1
394	6	Zamora	109	Zamora	2480	B1
395	6	Zamora	109	Zamora	2444	C1
396	6	Zamora	109	Zamora	2445	B1
397	6	Zamora	109	Zamora	2445	C5
398	6	Zamora	109	Zamora	2446	C1
399	6	Zamora	109	Zamora	2461	B1
400	6	Zamora	109	Zamora	2437	B1
401	6	Zamora	109	Zamora	2450	B1
402	6	Zamora	109	Zamora	2447	C1
403	6	Zamora	109	Zamora	2451	B1
404	6	Zamora	109	Zamora	2458	B1
405	6	Zamora	109	Zamora	2455	B1
406	6	Zamora	109	Zamora	2457	C1
407	6	Zamora	109	Zamora	2495	C2
408	6	Zamora	109	Zamora	2494	B1
409	6	Zamora	109	Zamora	2482	B1
410	6	Zamora	109	Zamora	2472	C1
411	6	Zamora	109	Zamora	2465	B1
412	6	Zamora	109	Zamora	2471	B1
413	6	Zamora	109	Zamora	2468	B1
414	7	Zacapu	43	Jacona	703	C5
415	7	Zacapu	43	Jacona	708	B1
416	7	Zacapu	43	Jacona	708	C5
417	7	Zacapu	43	Jacona	709	C1
418	7	Zacapu	43	Jacona	709	C5
419	7	Zacapu	43	Jacona	687	B1
420	7	Zacapu	43	Jacona	686	C1
421	7	Zacapu	43	Jacona	688	C2
422	7	Zacapu	43	Jacona	690	C1
423	7	Zacapu	43	Jacona	691	C1
424	7	Zacapu	43	Jacona	698	C1
425	7	Zacapu	43	Jacona	693	B1



Gubernatura						
Cvo.	Distrito	Cabecera Distrital	Id Municipio	Municipio	Sección	Casilla
426	7	Zacapu	43	Jacona	702	B1
427	7	Zacapu	43	Jacona	695	B1
428	7	Zacapu	43	Jacona	700	B1
429	7	Zacapu	43	Jacona	701	B1
430	7	Zacapu	43	Jacona	701	C5
431	7	Zacapu	43	Jacona	707	B1
432	7	Zacapu	43	Jacona	707	C4
433	7	Zacapu	71	Purépero	1590	C1
434	7	Zacapu	71	Purépero	1594	C2
435	7	Zacapu	71	Purépero	1595	C1
436	7	Zacapu	71	Purépero	1596	B1
437	7	Zacapu	71	Purépero	1592	C2
438	7	Zacapu	71	Purépero	1600	C1
439	7	Zacapu	86	Tangancicuaro	1920	C1
440	7	Zacapu	86	Tangancicuaro	1920	C3
441	7	Zacapu	86	Tangancicuaro	1912	B1
442	7	Zacapu	86	Tangancicuaro	1913	B1
443	7	Zacapu	86	Tangancicuaro	1916	B1
444	7	Zacapu	86	Tangancicuaro	1921	C1
445	7	Zacapu	86	Tangancicuaro	1922	C1
446	7	Zacapu	86	Tangancicuaro	1923	C1
447	7	Zacapu	86	Tangancicuaro	1925	B1
448	7	Zacapu	86	Tangancicuaro	1931	E1
449	7	Zacapu	86	Tangancicuaro	1928	B1
450	7	Zacapu	86	Tangancicuaro	1932	B1
451	7	Zacapu	86	Tangancicuaro	1938	C1
452	7	Zacapu	86	Tangancicuaro	1930	C1
453	7	Zacapu	86	Tangancicuaro	1935	B1
454	7	Zacapu	95	Tlazazalca	2045	B1
455	7	Zacapu	95	Tlazazalca	2050	B1
456	7	Zacapu	95	Tlazazalca	2043	B1
457	7	Zacapu	95	Tlazazalca	2040	C1
458	7	Zacapu	108	Zacapu	2396	C1
459	7	Zacapu	108	Zacapu	2391	C1
460	7	Zacapu	108	Zacapu	2402	C1
461	7	Zacapu	108	Zacapu	2390	C3
462	7	Zacapu	108	Zacapu	2394	C1
463	7	Zacapu	108	Zacapu	2409	B1
464	7	Zacapu	108	Zacapu	2420	C1
465	7	Zacapu	108	Zacapu	2404	B1
466	7	Zacapu	108	Zacapu	2399	B1
467	7	Zacapu	108	Zacapu	2397	B1
468	7	Zacapu	108	Zacapu	2406	C2



Gubernatura						
Cvo.	Distrito	Cabecera Distrital	Id Municipio	Municipio	Sección	Casilla
469	7	Zacapu	108	Zacapu	2407	C1
470	7	Zacapu	108	Zacapu	2412	B1
471	7	Zacapu	108	Zacapu	2400	S1
472	7	Zacapu	108	Zacapu	2413	C1
473	7	Zacapu	108	Zacapu	2411	C1
474	7	Zacapu	108	Zacapu	2410	B1
475	7	Zacapu	108	Zacapu	2728	C1
476	7	Zacapu	108	Zacapu	2422	C1
477	7	Zacapu	108	Zacapu	2423	C1
478	7	Zacapu	108	Zacapu	2435	B1
479	7	Zacapu	108	Zacapu	2430	C1
480	7	Zacapu	108	Zacapu	2431	B1
481	7	Zacapu	108	Zacapu	2418	C1
482	7	Zacapu	108	Zacapu	2421	B1
483	7	Zacapu	108	Zacapu	2426	B1
484	7	Zacapu	108	Zacapu	2727	B1
485	7	Zacapu	108	Zacapu	2425	C1
486	8	Tarímbaro	3	Álvaro Obregón	26	C1
487	8	Tarímbaro	3	Álvaro Obregón	27	B1
488	8	Tarímbaro	3	Álvaro Obregón	29	C1
489	8	Tarímbaro	3	Álvaro Obregón	35	B1
490	8	Tarímbaro	3	Álvaro Obregón	31	B1
491	8	Tarímbaro	3	Álvaro Obregón	33	C1
492	8	Tarímbaro	3	Álvaro Obregón	36	C1
493	8	Tarímbaro	18	Copándaro	304	B1
494	8	Tarímbaro	18	Copándaro	300	B1
495	8	Tarímbaro	18	Copándaro	302	B1
496	8	Tarímbaro	20	Cuitzeo	328	B1
497	8	Tarímbaro	20	Cuitzeo	326	C1
498	8	Tarímbaro	20	Cuitzeo	327	B1
499	8	Tarímbaro	20	Cuitzeo	338	C1
500	8	Tarímbaro	20	Cuitzeo	339	C2
501	8	Tarímbaro	20	Cuitzeo	337	C1
502	8	Tarímbaro	20	Cuitzeo	324	C3
503	8	Tarímbaro	20	Cuitzeo	334	B1
504	8	Tarímbaro	20	Cuitzeo	330	C1
505	8	Tarímbaro	20	Cuitzeo	335	C1
506	8	Tarímbaro	20	Cuitzeo	325	C1
507	8	Tarímbaro	22	Charo	346	C1
508	8	Tarímbaro	22	Charo	347	B1
509	8	Tarímbaro	22	Charo	348	B1
510	8	Tarímbaro	22	Charo	351	C1
511	8	Tarímbaro	22	Charo	352	C1



Gubernatura						
Cvo.	Distrito	Cabecera Distrital	Id Municipio	Municipio	Sección	Casilla
512	8	Tarímbaro	22	Charo	349	C1
513	8	Tarímbaro	22	Charo	354	B1
514	8	Tarímbaro	22	Charo	357	B1
515	8	Tarímbaro	40	Indaparapeo	664	B1
516	8	Tarímbaro	40	Indaparapeo	651	C2
517	8	Tarímbaro	40	Indaparapeo	652	C1
518	8	Tarímbaro	40	Indaparapeo	659	C2
519	8	Tarímbaro	40	Indaparapeo	660	C1
520	8	Tarímbaro	40	Indaparapeo	655	B1
521	8	Tarímbaro	79	Santa Ana Maya	1796	C1
522	8	Tarímbaro	79	Santa Ana Maya	1788	B1
523	8	Tarímbaro	79	Santa Ana Maya	1793	B1
524	8	Tarímbaro	79	Santa Ana Maya	1789	C1
525	8	Tarímbaro	79	Santa Ana Maya	1798	B1
526	8	Tarímbaro	89	Tarímbaro	1963	C1
527	8	Tarímbaro	89	Tarímbaro	1966	C1
528	8	Tarímbaro	89	Tarímbaro	1967	C2
529	8	Tarímbaro	89	Tarímbaro	1965	C2
530	8	Tarímbaro	89	Tarímbaro	1964	B1
531	8	Tarímbaro	89	Tarímbaro	2683	C1
532	8	Tarímbaro	89	Tarímbaro	2689	B1
533	8	Tarímbaro	89	Tarímbaro	2687	C1
534	8	Tarímbaro	89	Tarímbaro	2686	B1
535	8	Tarímbaro	89	Tarímbaro	2695	C1
536	8	Tarímbaro	89	Tarímbaro	2678	B1
537	8	Tarímbaro	89	Tarímbaro	2693	B1
538	8	Tarímbaro	89	Tarímbaro	2697	B1
539	8	Tarímbaro	89	Tarímbaro	2679	B1
540	8	Tarímbaro	89	Tarímbaro	2691	E1
541	8	Tarímbaro	89	Tarímbaro	2681	B1
542	8	Tarímbaro	89	Tarímbaro	1977	E3 C5
543	8	Tarímbaro	89	Tarímbaro	1971	C3
544	8	Tarímbaro	89	Tarímbaro	1970	C1
545	8	Tarímbaro	89	Tarímbaro	1959	C2
546	8	Tarímbaro	89	Tarímbaro	1961	C2
547	8	Tarímbaro	89	Tarímbaro	1975	B1
548	8	Tarímbaro	89	Tarímbaro	1960	C2
549	8	Tarímbaro	89	Tarímbaro	1977	E1 C1
550	8	Tarímbaro	89	Tarímbaro	1977	E3 C2
551	8	Tarímbaro	89	Tarímbaro	1974	C1
552	8	Tarímbaro	89	Tarímbaro	1978	E1
553	8	Tarímbaro	89	Tarímbaro	1973	C1
554	8	Tarímbaro	89	Tarímbaro	1973	E1



Gubernatura						
Cvo.	Distrito	Cabecera Distrital	Id Municipio	Municipio	Sección	Casilla
555	9	Los reyes	19	Cotija	305	C1
556	9	Los reyes	19	Cotija	314	C1
557	9	Los reyes	19	Cotija	315	B1
558	9	Los reyes	19	Cotija	309	B1
559	9	Los reyes	19	Cotija	322	B1
560	9	Los reyes	19	Cotija	318	E1
561	9	Los reyes	19	Cotija	319	B1
562	9	Los reyes	19	Cotija	321	E1
563	9	Los reyes	19	Cotija	312	B1
564	9	Los reyes	19	Cotija	311	B1
565	9	Los reyes	23	Chavinda	361	C1
566	9	Los reyes	23	Chavinda	364	B1
567	9	Los reyes	23	Chavinda	370	B1
568	9	Los reyes	23	Chavinda	365	B1
569	9	Los reyes	23	Chavinda	369	E1
570	9	Los reyes	63	Pajacuarán	1402	C1
571	9	Los reyes	63	Pajacuarán	1392	C1
572	9	Los reyes	63	Pajacuarán	1389	B1
573	9	Los reyes	63	Pajacuarán	1398	B1
574	9	Los reyes	63	Pajacuarán	1403	E1
575	9	Los reyes	63	Pajacuarán	1404	C1
576	9	Los reyes	63	Pajacuarán	1391	C1
577	9	Los reyes	63	Pajacuarán	1396	C1
578	9	Los reyes	63	Pajacuarán	1405	B1
579	9	Los reyes	76	Los Reyes	1715	B1
580	9	Los reyes	76	Los Reyes	1684	B1
581	9	Los reyes	76	Los Reyes	1685	C1
582	9	Los reyes	76	Los Reyes	1691	C2
583	9	Los reyes	76	Los Reyes	1690	C1
584	9	Los reyes	76	Los Reyes	1688	C1
585	9	Los reyes	76	Los Reyes	1686	B1
586	9	Los reyes	76	Los Reyes	1687	B1
587	9	Los reyes	76	Los Reyes	1694	B1
588	9	Los reyes	76	Los Reyes	1698	C1
589	9	Los reyes	76	Los Reyes	1704	C2
590	9	Los reyes	76	Los Reyes	1695	S1
591	9	Los reyes	76	Los Reyes	1697	B1
592	9	Los reyes	76	Los Reyes	1699	C1
593	9	Los reyes	76	Los Reyes	1717	B1
594	9	Los reyes	76	Los Reyes	1701	C1
595	9	Los reyes	76	Los Reyes	1705	C3
596	9	Los reyes	76	Los Reyes	1706	C2
597	9	Los reyes	76	Los Reyes	1700	C1



Gubernatura						
Cvo.	Distrito	Cabecera Distrital	Id Municipio	Municipio	Sección	Casilla
598	9	Los reyes	76	Los Reyes	1709	B1
599	9	Los reyes	76	Los Reyes	1710	C1
600	9	Los reyes	76	Los Reyes	1711	E1
601	9	Los reyes	76	Los Reyes	1712	B1
602	9	Los reyes	76	Los Reyes	1713	B1
603	9	Los reyes	76	Los Reyes	1713	C1
604	9	Los reyes	76	Los Reyes	1718	B1
605	9	Los reyes	85	Tangamandapio	1910	E1 C1
606	9	Los reyes	85	Tangamandapio	1901	C1
607	9	Los reyes	85	Tangamandapio	1899	B1
608	9	Los reyes	85	Tangamandapio	1900	B1
609	9	Los reyes	85	Tangamandapio	1903	C2
610	9	Los reyes	85	Tangamandapio	1911	E1
611	9	Los reyes	85	Tangamandapio	1907	C1
612	9	Los reyes	85	Tangamandapio	1904	B1
613	9	Los reyes	85	Tangamandapio	1905	B1
614	9	Los reyes	85	Tangamandapio	1906	C1
615	9	Los reyes	85	Tangamandapio	1908	B1
616	9	Los reyes	85	Tangamandapio	1909	C1
617	9	Los reyes	92	Tingüindín	2003	B1
618	9	Los reyes	92	Tingüindín	2004	B1
619	9	Los reyes	92	Tingüindín	2012	B1
620	9	Los reyes	92	Tingüindín	2011	B1
621	9	Los reyes	92	Tingüindín	2007	B1
622	9	Los reyes	92	Tingüindín	2009	B1
623	9	Los reyes	96	Tocumbo	2052	B1
624	9	Los reyes	96	Tocumbo	2053	B1
625	9	Los reyes	96	Tocumbo	2062	B1
626	9	Los reyes	96	Tocumbo	2055	C1
627	9	Los reyes	96	Tocumbo	2056	C1
628	9	Los reyes	96	Tocumbo	2058	B1
629	9	Los reyes	105	Villamar	2339	C1
630	9	Los reyes	105	Villamar	2354	B1
631	9	Los reyes	105	Villamar	2353	E1
632	9	Los reyes	105	Villamar	2352	B1
633	9	Los reyes	105	Villamar	2355	E1
634	9	Los reyes	105	Villamar	2343	E1
635	9	Los reyes	105	Villamar	2342	C1
636	9	Los reyes	105	Villamar	2349	B1
637	9	Los reyes	105	Villamar	2356	E1
638	9	Los reyes	105	Villamar	2344	B1
639	10	Morelia 10	54	Morelia	941	B1
640	10	Morelia 10	54	Morelia	942	C1



Gubernatura						
Cvo.	Distrito	Cabecera Distrital	Id Municipio	Municipio	Sección	Casilla
641	10	Morelia 10	54	Morelia	947	C1
642	10	Morelia 10	54	Morelia	945	C2
643	10	Morelia 10	54	Morelia	946	C1
644	10	Morelia 10	54	Morelia	952	S3
645	10	Morelia 10	54	Morelia	952	C1
646	10	Morelia 10	54	Morelia	1191	E1 C2
647	10	Morelia 10	54	Morelia	1191	C3
648	10	Morelia 10	54	Morelia	1191	C8
649	10	Morelia 10	54	Morelia	1191	E1 C5
650	10	Morelia 10	54	Morelia	953	B1
651	10	Morelia 10	54	Morelia	953	C3
652	10	Morelia 10	54	Morelia	2720	B1
653	10	Morelia 10	54	Morelia	2718	C1
654	10	Morelia 10	54	Morelia	2721	B1
655	10	Morelia 10	54	Morelia	2723	B1
656	10	Morelia 10	54	Morelia	2722	C1
657	10	Morelia 10	54	Morelia	2724	C2
658	10	Morelia 10	54	Morelia	2677	C1
659	10	Morelia 10	54	Morelia	1283	C6
660	10	Morelia 10	54	Morelia	1193	C6
661	10	Morelia 10	54	Morelia	1193	C2
662	10	Morelia 10	54	Morelia	1193	C5
663	10	Morelia 10	54	Morelia	1197	C3
664	10	Morelia 10	54	Morelia	1198	C2
665	10	Morelia 10	54	Morelia	1198	C5
666	10	Morelia 10	54	Morelia	1283	B1
667	10	Morelia 10	54	Morelia	1283	C3
668	10	Morelia 10	54	Morelia	1199	C3
669	10	Morelia 10	54	Morelia	1200	C2
670	10	Morelia 10	54	Morelia	1200	C3
671	10	Morelia 10	54	Morelia	1201	C3
672	10	Morelia 10	54	Morelia	1202	C4
673	10	Morelia 10	54	Morelia	1203	C1
674	10	Morelia 10	54	Morelia	1204	C2
675	10	Morelia 10	54	Morelia	1209	C2
676	10	Morelia 10	54	Morelia	1211	B1
677	10	Morelia 10	54	Morelia	1213	C1
678	10	Morelia 10	54	Morelia	1214	C1
679	10	Morelia 10	54	Morelia	1218	B1
680	10	Morelia 10	54	Morelia	1219	C1
681	10	Morelia 10	54	Morelia	1220	B1
682	10	Morelia 10	54	Morelia	1216	C10
683	10	Morelia 10	54	Morelia	1216	B1



Gubernatura						
Cvo.	Distrito	Cabecera Distrital	Id Municipio	Municipio	Sección	Casilla
684	10	Morelia 10	54	Morelia	1216	C4
685	10	Morelia 10	54	Morelia	1216	C9
686	10	Morelia 10	54	Morelia	1217	C1
687	10	Morelia 10	54	Morelia	2730	C3
688	10	Morelia 10	54	Morelia	1252	E1
689	10	Morelia 10	54	Morelia	1259	B1
690	10	Morelia 10	54	Morelia	1254	B1
691	10	Morelia 10	54	Morelia	1255	E1
692	10	Morelia 10	54	Morelia	1260	E1
693	10	Morelia 10	54	Morelia	2729	B1
694	10	Morelia 10	54	Morelia	1263	C18
695	10	Morelia 10	54	Morelia	1263	C1
696	10	Morelia 10	54	Morelia	1263	C4
697	10	Morelia 10	54	Morelia	1263	C9
698	10	Morelia 10	54	Morelia	1263	C14
699	10	Morelia 10	54	Morelia	1264	C8
700	10	Morelia 10	54	Morelia	1264	C1
701	12	Hidalgo	34	Hidalgo	481	C1
702	12	Hidalgo	34	Hidalgo	482	C3
703	12	Hidalgo	34	Hidalgo	487	C1
704	12	Hidalgo	34	Hidalgo	483	C2
705	12	Hidalgo	34	Hidalgo	484	C1
706	12	Hidalgo	34	Hidalgo	502	C1
707	12	Hidalgo	34	Hidalgo	486	C2
708	12	Hidalgo	34	Hidalgo	503	C2
709	12	Hidalgo	34	Hidalgo	492	C1
710	12	Hidalgo	34	Hidalgo	480	C2
711	12	Hidalgo	34	Hidalgo	489	C3
712	12	Hidalgo	34	Hidalgo	491	C1
713	12	Hidalgo	34	Hidalgo	490	B1
714	12	Hidalgo	34	Hidalgo	500	C2
715	12	Hidalgo	34	Hidalgo	513	C3
716	12	Hidalgo	34	Hidalgo	498	B1
717	12	Hidalgo	34	Hidalgo	494	C1
718	12	Hidalgo	34	Hidalgo	495	B1
719	12	Hidalgo	34	Hidalgo	495	C6
720	12	Hidalgo	34	Hidalgo	496	B1
721	12	Hidalgo	34	Hidalgo	530	B1
722	12	Hidalgo	34	Hidalgo	504	B1
723	12	Hidalgo	34	Hidalgo	516	C1
724	12	Hidalgo	34	Hidalgo	511	C1
725	12	Hidalgo	34	Hidalgo	510	C2
726	12	Hidalgo	34	Hidalgo	517	C2



Gubernatura						
Cvo.	Distrito	Cabecera Distrital	Id Municipio	Municipio	Sección	Casilla
727	12	Hidalgo	34	Hidalgo	514	C1
728	12	Hidalgo	34	Hidalgo	524	B1
729	12	Hidalgo	34	Hidalgo	537	B1
730	12	Hidalgo	34	Hidalgo	521	C2
731	12	Hidalgo	34	Hidalgo	545	B1
732	12	Hidalgo	34	Hidalgo	546	C3
733	12	Hidalgo	34	Hidalgo	536	B1
734	12	Hidalgo	34	Hidalgo	526	C2
735	12	Hidalgo	34	Hidalgo	527	B1
736	12	Hidalgo	34	Hidalgo	532	B1
737	12	Hidalgo	34	Hidalgo	549	C1
738	12	Hidalgo	34	Hidalgo	550	B1
739	12	Hidalgo	34	Hidalgo	539	B1
740	12	Hidalgo	34	Hidalgo	540	B1
741	12	Hidalgo	34	Hidalgo	534	B1
742	12	Hidalgo	41	Irimbo	665	C4
743	12	Hidalgo	41	Irimbo	666	C1
744	12	Hidalgo	41	Irimbo	669	C1
745	12	Hidalgo	41	Irimbo	670	B1
746	12	Hidalgo	41	Irimbo	672	C3
747	12	Hidalgo	73	Queréndaro	1651	B1
748	12	Hidalgo	73	Queréndaro	1648	B1
749	12	Hidalgo	73	Queréndaro	1655	B1
750	12	Hidalgo	73	Queréndaro	1652	C1
751	12	Hidalgo	73	Queréndaro	1656	C1
752	12	Hidalgo	73	Queréndaro	1659	B1
753	12	Hidalgo	111	Zinapécuaro	2554	B1
754	12	Hidalgo	111	Zinapécuaro	2543	C1
755	12	Hidalgo	111	Zinapécuaro	2539	B1
756	12	Hidalgo	111	Zinapécuaro	2542	B1
757	12	Hidalgo	111	Zinapécuaro	2548	C1
758	12	Hidalgo	111	Zinapécuaro	2545	C1
759	12	Hidalgo	111	Zinapécuaro	2552	C1
760	12	Hidalgo	111	Zinapécuaro	2549	C1
761	12	Hidalgo	111	Zinapécuaro	2550	C2
762	12	Hidalgo	111	Zinapécuaro	2565	B1
763	12	Hidalgo	111	Zinapécuaro	2567	B1
764	12	Hidalgo	111	Zinapécuaro	2568	C1
765	12	Hidalgo	111	Zinapécuaro	2556	C1
766	12	Hidalgo	111	Zinapécuaro	2557	B1
767	12	Hidalgo	111	Zinapécuaro	2559	C1
768	12	Hidalgo	111	Zinapécuaro	2560	B1
769	12	Hidalgo	111	Zinapécuaro	2561	C1



Gubernatura						
Cvo.	Distrito	Cabecera Distrital	Id Municipio	Municipio	Sección	Casilla
770	12	Hidalgo	111	Zinapécuaro	2564	E1
771	13	Zitácuaro	5	Angangueo	52	B1
772	13	Zitácuaro	5	Angangueo	57	C1
773	13	Zitácuaro	5	Angangueo	53	B1
774	13	Zitácuaro	62	Ocampo	1378	C1
775	13	Zitácuaro	62	Ocampo	1379	C2
776	13	Zitácuaro	62	Ocampo	1383	C1
777	13	Zitácuaro	62	Ocampo	1384	C1
778	13	Zitácuaro	62	Ocampo	1385	C3
779	13	Zitácuaro	62	Ocampo	1386	C1
780	13	Zitácuaro	62	Ocampo	1388	C1
781	13	Zitácuaro	113	Zitácuaro	2579	C1
782	13	Zitácuaro	113	Zitácuaro	2581	C1
783	13	Zitácuaro	113	Zitácuaro	2583	C1
784	13	Zitácuaro	113	Zitácuaro	2584	S1
785	13	Zitácuaro	113	Zitácuaro	2585	C2
786	13	Zitácuaro	113	Zitácuaro	2585	C4
787	13	Zitácuaro	113	Zitácuaro	2587	C1
788	13	Zitácuaro	113	Zitácuaro	2589	C1
789	13	Zitácuaro	113	Zitácuaro	2592	B1
790	13	Zitácuaro	113	Zitácuaro	2594	B1
791	13	Zitácuaro	113	Zitácuaro	2596	C1
792	13	Zitácuaro	113	Zitácuaro	2597	C1
793	13	Zitácuaro	113	Zitácuaro	2599	B1
794	13	Zitácuaro	113	Zitácuaro	2602	C1
795	13	Zitácuaro	113	Zitácuaro	2604	B1
796	13	Zitácuaro	113	Zitácuaro	2606	B1
797	13	Zitácuaro	113	Zitácuaro	2609	C1
798	13	Zitácuaro	113	Zitácuaro	2610	C4
799	13	Zitácuaro	113	Zitácuaro	2612	B1
800	13	Zitácuaro	113	Zitácuaro	2613	C1
801	13	Zitácuaro	113	Zitácuaro	2615	C2
802	13	Zitácuaro	113	Zitácuaro	2617	C1
803	13	Zitácuaro	113	Zitácuaro	2619	C1
804	13	Zitácuaro	113	Zitácuaro	2621	B1
805	13	Zitácuaro	113	Zitácuaro	2629	B1
806	13	Zitácuaro	113	Zitácuaro	2654	C2
807	13	Zitácuaro	113	Zitácuaro	2632	C1
808	13	Zitácuaro	113	Zitácuaro	2630	C1
809	13	Zitácuaro	113	Zitácuaro	2638	C2
810	13	Zitácuaro	113	Zitácuaro	2658	C3
811	13	Zitácuaro	113	Zitácuaro	2640	C2
812	13	Zitácuaro	113	Zitácuaro	2642	C3



Gubernatura						
Cvo.	Distrito	Cabecera Distrital	Id Municipio	Municipio	Sección	Casilla
813	13	Zitácuaro	113	Zitácuaro	2655	C2
814	13	Zitácuaro	113	Zitácuaro	2643	C1
815	13	Zitácuaro	113	Zitácuaro	2644	C2
816	13	Zitácuaro	113	Zitácuaro	2652	B1
817	13	Zitácuaro	113	Zitácuaro	2645	B1
818	13	Zitácuaro	113	Zitácuaro	2646	C2
819	13	Zitácuaro	113	Zitácuaro	2648	B1
820	13	Zitácuaro	113	Zitácuaro	2659	B1
821	13	Zitácuaro	113	Zitácuaro	2639	C1
822	14	Uruapan 14	103	Uruapan	2305	C1
823	14	Uruapan 14	103	Uruapan	2302	C1
824	14	Uruapan 14	103	Uruapan	2303	B1
825	14	Uruapan 14	103	Uruapan	2299	C1
826	14	Uruapan 14	103	Uruapan	2300	B1
827	14	Uruapan 14	103	Uruapan	2177	C2
828	14	Uruapan 14	103	Uruapan	2195	C2
829	14	Uruapan 14	103	Uruapan	2195	C4
830	14	Uruapan 14	103	Uruapan	2196	C2
831	14	Uruapan 14	103	Uruapan	2307	B1
832	14	Uruapan 14	103	Uruapan	2175	B1
833	14	Uruapan 14	103	Uruapan	2308	C1
834	14	Uruapan 14	103	Uruapan	2309	C2
835	14	Uruapan 14	103	Uruapan	2182	C2
836	14	Uruapan 14	103	Uruapan	2184	C3
837	14	Uruapan 14	103	Uruapan	2185	C4
838	14	Uruapan 14	103	Uruapan	2186	C2
839	14	Uruapan 14	103	Uruapan	2190	B1
840	14	Uruapan 14	103	Uruapan	2179	C1
841	14	Uruapan 14	103	Uruapan	2181	C2
842	14	Uruapan 14	103	Uruapan	2187	B1
843	14	Uruapan 14	103	Uruapan	2189	B1
844	14	Uruapan 14	103	Uruapan	2191	C1
845	14	Uruapan 14	103	Uruapan	2206	C1
846	14	Uruapan 14	103	Uruapan	2210	C2
847	14	Uruapan 14	103	Uruapan	2225	C1
848	14	Uruapan 14	103	Uruapan	2205	B1
849	14	Uruapan 14	103	Uruapan	2213	B1
850	14	Uruapan 14	103	Uruapan	2202	C1
851	14	Uruapan 14	103	Uruapan	2192	B1
852	14	Uruapan 14	103	Uruapan	2193	B1
853	14	Uruapan 14	103	Uruapan	2197	C2
854	14	Uruapan 14	103	Uruapan	2198	C1
855	14	Uruapan 14	103	Uruapan	2217	B1



Gubernatura						
Cvo.	Distrito	Cabecera Distrital	Id Municipio	Municipio	Sección	Casilla
856	14	Uruapan 14	103	Uruapan	2238	S1
857	14	Uruapan 14	103	Uruapan	2218	B1
858	14	Uruapan 14	103	Uruapan	2219	C3
859	14	Uruapan 14	103	Uruapan	2219	C6
860	14	Uruapan 14	103	Uruapan	2261	B1
861	14	Uruapan 14	103	Uruapan	2261	C4
862	14	Uruapan 14	103	Uruapan	2260	C1
863	14	Uruapan 14	103	Uruapan	2262	C2
864	14	Uruapan 14	103	Uruapan	2239	C1
865	14	Uruapan 14	103	Uruapan	2215	B1
866	14	Uruapan 14	103	Uruapan	2222	C1
867	14	Uruapan 14	103	Uruapan	2223	B1
868	14	Uruapan 14	103	Uruapan	2241	B1
869	14	Uruapan 14	103	Uruapan	2255	B1
870	14	Uruapan 14	103	Uruapan	2256	C2
871	14	Uruapan 14	103	Uruapan	2258	B1
872	14	Uruapan 14	103	Uruapan	2277	C1
873	14	Uruapan 14	103	Uruapan	2263	C1
874	14	Uruapan 14	103	Uruapan	2264	C2
875	14	Uruapan 14	103	Uruapan	2275	C2
876	14	Uruapan 14	103	Uruapan	2276	B1
877	14	Uruapan 14	103	Uruapan	2279	C1
878	15	Pátzcuaro	39	Huiramba	647	B1
879	15	Pátzcuaro	39	Huiramba	648	B1
880	15	Pátzcuaro	39	Huiramba	650	B1
881	15	Pátzcuaro	49	Lagunillas	804	C1
882	15	Pátzcuaro	49	Lagunillas	803	E1
883	15	Pátzcuaro	49	Lagunillas	805	C1
884	15	Pátzcuaro	67	Pátzcuaro	1486	C1
885	15	Pátzcuaro	67	Pátzcuaro	1483	C2
886	15	Pátzcuaro	67	Pátzcuaro	1489	C1
887	15	Pátzcuaro	67	Pátzcuaro	1490	S1
888	15	Pátzcuaro	67	Pátzcuaro	1496	C1
889	15	Pátzcuaro	67	Pátzcuaro	2733	C1
890	15	Pátzcuaro	67	Pátzcuaro	2734	B1
891	15	Pátzcuaro	67	Pátzcuaro	1457	C1
892	15	Pátzcuaro	67	Pátzcuaro	1458	C2
893	15	Pátzcuaro	67	Pátzcuaro	1459	C4
894	15	Pátzcuaro	67	Pátzcuaro	1460	B1
895	15	Pátzcuaro	67	Pátzcuaro	1463	B1
896	15	Pátzcuaro	67	Pátzcuaro	1464	B1
897	15	Pátzcuaro	67	Pátzcuaro	1465	B1
898	15	Pátzcuaro	67	Pátzcuaro	1461	B1



Gubernatura						
Cvo.	Distrito	Cabecera Distrital	Id Municipio	Municipio	Sección	Casilla
899	15	Pátzcuaro	67	Pátzcuaro	1469	C1
900	15	Pátzcuaro	67	Pátzcuaro	1470	C2
901	15	Pátzcuaro	67	Pátzcuaro	1470	C4
902	15	Pátzcuaro	67	Pátzcuaro	1471	B1
903	15	Pátzcuaro	67	Pátzcuaro	1473	C2
904	15	Pátzcuaro	67	Pátzcuaro	1478	C3
905	15	Pátzcuaro	67	Pátzcuaro	1474	C4
906	15	Pátzcuaro	67	Pátzcuaro	1477	B1
907	15	Pátzcuaro	67	Pátzcuaro	1493	C1
908	15	Pátzcuaro	67	Pátzcuaro	1493	B1
909	15	Pátzcuaro	67	Pátzcuaro	1482	B1
910	15	Pátzcuaro	67	Pátzcuaro	1487	B1
911	15	Pátzcuaro	67	Pátzcuaro	1484	C1
912	15	Pátzcuaro	67	Pátzcuaro	1456	S1
913	15	Pátzcuaro	80	Salvador Escalante	1799	C2
914	15	Pátzcuaro	80	Salvador Escalante	1800	C1
915	15	Pátzcuaro	80	Salvador Escalante	1806	B1
916	15	Pátzcuaro	80	Salvador Escalante	1802	C3
917	15	Pátzcuaro	80	Salvador Escalante	1807	C1
918	15	Pátzcuaro	80	Salvador Escalante	1805	C2
919	15	Pátzcuaro	80	Salvador Escalante	1804	C2
920	15	Pátzcuaro	80	Salvador Escalante	1801	C2
921	15	Pátzcuaro	80	Salvador Escalante	1810	B1
922	15	Pátzcuaro	80	Salvador Escalante	1803	C3
923	15	Pátzcuaro	80	Salvador Escalante	2673	B1
924	15	Pátzcuaro	80	Salvador Escalante	1814	B1
925	15	Pátzcuaro	80	Salvador Escalante	2674	B1
926	15	Pátzcuaro	80	Salvador Escalante	1818	B1
927	15	Pátzcuaro	91	Tingambato	1995	B1
928	15	Pátzcuaro	91	Tingambato	1996	B1
929	15	Pátzcuaro	91	Tingambato	2001	B1
930	15	Pátzcuaro	101	Tzintzuntzan	2156	B1
931	15	Pátzcuaro	101	Tzintzuntzan	2151	C1
932	15	Pátzcuaro	101	Tzintzuntzan	2154	B1
933	15	Pátzcuaro	101	Tzintzuntzan	2153	C1
934	15	Pátzcuaro	101	Tzintzuntzan	2157	C1
935	15	Pátzcuaro	112	Ziracuaretiro	2570	B1
936	15	Pátzcuaro	112	Ziracuaretiro	2573	B1
937	15	Pátzcuaro	112	Ziracuaretiro	2574	E1
938	15	Pátzcuaro	112	Ziracuaretiro	2575	B1
939	15	Pátzcuaro	112	Ziracuaretiro	2577	B1
940	16	Morelia 16	54	Morelia	949	C3
941	16	Morelia 16	54	Morelia	950	B1



Gubernatura						
Cvo.	Distrito	Cabecera Distrital	Id Municipio	Municipio	Sección	Casilla
942	16	Morelia 16	54	Morelia	954	C1
943	16	Morelia 16	54	Morelia	956	B1
944	16	Morelia 16	54	Morelia	958	C3
945	16	Morelia 16	54	Morelia	960	B1
946	16	Morelia 16	54	Morelia	962	C1
947	16	Morelia 16	54	Morelia	963	B1
948	16	Morelia 16	54	Morelia	965	B1
949	16	Morelia 16	54	Morelia	1000	C1
950	16	Morelia 16	54	Morelia	1002	B1
951	16	Morelia 16	54	Morelia	1004	B1
952	16	Morelia 16	54	Morelia	1005	B1
953	16	Morelia 16	54	Morelia	1018	C1
954	16	Morelia 16	54	Morelia	1019	C1
955	16	Morelia 16	54	Morelia	1008	B1
956	16	Morelia 16	54	Morelia	1009	C1
957	16	Morelia 16	54	Morelia	1011	C1
958	16	Morelia 16	54	Morelia	1013	B1
959	16	Morelia 16	54	Morelia	1052	S1
960	16	Morelia 16	54	Morelia	1053	C1
961	16	Morelia 16	54	Morelia	1054	B1
962	16	Morelia 16	54	Morelia	1056	C1
963	16	Morelia 16	54	Morelia	1057	C1
964	16	Morelia 16	54	Morelia	1060	S1
965	16	Morelia 16	54	Morelia	1141	B1
966	16	Morelia 16	54	Morelia	1161	B1
967	16	Morelia 16	54	Morelia	1143	C2
968	16	Morelia 16	54	Morelia	1146	C1
969	16	Morelia 16	54	Morelia	1147	C2
970	16	Morelia 16	54	Morelia	1149	B1
971	16	Morelia 16	54	Morelia	1151	C1
972	16	Morelia 16	54	Morelia	1160	C1
973	16	Morelia 16	54	Morelia	1160	C4
974	16	Morelia 16	54	Morelia	1221	E1
975	16	Morelia 16	54	Morelia	1221	E2 C1
976	16	Morelia 16	54	Morelia	1221	C1
977	16	Morelia 16	54	Morelia	1221	C7
978	16	Morelia 16	54	Morelia	1221	C10
979	16	Morelia 16	54	Morelia	1239	C3
980	16	Morelia 16	54	Morelia	1240	C1
981	16	Morelia 16	54	Morelia	1247	B1
982	16	Morelia 16	54	Morelia	1248	C1
983	16	Morelia 16	54	Morelia	1271	C1
984	16	Morelia 16	54	Morelia	1271	E1 C5



Gubernatura						
Cvo.	Distrito	Cabecera Distrital	Id Municipio	Municipio	Sección	Casilla
985	16	Morelia 16	54	Morelia	1271	E1 C2
986	16	Morelia 16	54	Morelia	1250	E1
987	16	Morelia 16	54	Morelia	1251	B1
988	16	Morelia 16	54	Morelia	1272	C3
989	16	Morelia 16	54	Morelia	1277	C1
990	16	Morelia 16	54	Morelia	1281	B1
991	16	Morelia 16	54	Morelia	1286	B1
992	16	Morelia 16	54	Morelia	2705	B1
993	16	Morelia 16	54	Morelia	2708	B1
994	16	Morelia 16	54	Morelia	2715	C3
995	16	Morelia 16	54	Morelia	2714	C3
996	16	Morelia 16	54	Morelia	2716	C2
997	16	Morelia 16	54	Morelia	2706	B1
998	16	Morelia 16	54	Morelia	2707	C3
999	16	Morelia 16	54	Morelia	2710	C2
1000	16	Morelia 16	54	Morelia	2711	C2
1001	16	Morelia 16	54	Morelia	2712	C3
1002	16	Morelia 16	54	Morelia	1222	C2
1003	16	Morelia 16	54	Morelia	1222	C3
1004	16	Morelia 16	54	Morelia	1059	B1
1005	16	Morelia 16	54	Morelia	1059	C3
1006	16	Morelia 16	54	Morelia	1215	C3
1007	16	Morelia 16	54	Morelia	1215	C8
1008	17	Morelia 17	54	Morelia	1177	C1
1009	17	Morelia 17	54	Morelia	1178	C1
1010	17	Morelia 17	54	Morelia	1174	C1
1011	17	Morelia 17	54	Morelia	1176	B1
1012	17	Morelia 17	54	Morelia	1127	B1
1013	17	Morelia 17	54	Morelia	1172	B1
1014	17	Morelia 17	54	Morelia	1167	C1
1015	17	Morelia 17	54	Morelia	1166	C1
1016	17	Morelia 17	54	Morelia	1226	C2
1017	17	Morelia 17	54	Morelia	1234	C1
1018	17	Morelia 17	54	Morelia	1229	B1
1019	17	Morelia 17	54	Morelia	1228	C2
1020	17	Morelia 17	54	Morelia	1228	C7
1021	17	Morelia 17	54	Morelia	1235	B1
1022	17	Morelia 17	54	Morelia	1233	C5
1023	17	Morelia 17	54	Morelia	1233	C8
1024	17	Morelia 17	54	Morelia	1233	E1
1025	17	Morelia 17	54	Morelia	1225	C3
1026	17	Morelia 17	54	Morelia	1231	C1
1027	17	Morelia 17	54	Morelia	1236	B1



Gubernatura						
Cvo.	Distrito	Cabecera Distrital	Id Municipio	Municipio	Sección	Casilla
1028	17	Morelia 17	54	Morelia	1232	C1
1029	17	Morelia 17	54	Morelia	1232	C5
1030	17	Morelia 17	54	Morelia	1269	B1
1031	18	Huetamo	13	Carácuaro	213	C3
1032	18	Huetamo	13	Carácuaro	223	B1
1033	18	Huetamo	13	Carácuaro	218	B1
1034	18	Huetamo	13	Carácuaro	219	C1
1035	18	Huetamo	38	Huetamo	645	B1
1036	18	Huetamo	38	Huetamo	616	B1
1037	18	Huetamo	38	Huetamo	601	B1
1038	18	Huetamo	38	Huetamo	604	B1
1039	18	Huetamo	38	Huetamo	605	C1
1040	18	Huetamo	38	Huetamo	606	C1
1041	18	Huetamo	38	Huetamo	610	B1
1042	18	Huetamo	38	Huetamo	613	B1
1043	18	Huetamo	38	Huetamo	614	C2
1044	18	Huetamo	38	Huetamo	623	B1
1045	18	Huetamo	38	Huetamo	625	B1
1046	18	Huetamo	38	Huetamo	631	B1
1047	18	Huetamo	38	Huetamo	637	B1
1048	18	Huetamo	38	Huetamo	628	B1
1049	18	Huetamo	38	Huetamo	618	B1
1050	18	Huetamo	38	Huetamo	646	B1
1051	18	Huetamo	38	Huetamo	641	B1
1052	18	Huetamo	38	Huetamo	632	C1
1053	18	Huetamo	38	Huetamo	636	B1
1054	18	Huetamo	38	Huetamo	633	C1
1055	18	Huetamo	47	Juárez	784	B1
1056	18	Huetamo	47	Juárez	775	C1
1057	18	Huetamo	47	Juárez	782	B1
1058	18	Huetamo	47	Juárez	781	B1
1059	18	Huetamo	48	Jungapeo	786	B1
1060	18	Huetamo	48	Jungapeo	788	C1
1061	18	Huetamo	48	Jungapeo	790	C1
1062	18	Huetamo	48	Jungapeo	792	B1
1063	18	Huetamo	48	Jungapeo	794	B1
1064	18	Huetamo	48	Jungapeo	795	B1
1065	18	Huetamo	48	Jungapeo	799	B1
1066	18	Huetamo	78	San Lucas	1772	B1
1067	18	Huetamo	78	San Lucas	1770	B1
1068	18	Huetamo	78	San Lucas	1787	B1
1069	18	Huetamo	78	San Lucas	1779	C1
1070	18	Huetamo	78	San Lucas	1781	C1



Gubernatura						
Cvo.	Distrito	Cabecera Distrital	Id Municipio	Municipio	Sección	Casilla
1071	18	Huetamo	78	San Lucas	1786	B1
1072	18	Huetamo	78	San Lucas	1785	B1
1073	18	Huetamo	82	Susupuato	1832	C1
1074	18	Huetamo	82	Susupuato	1834	C1
1075	18	Huetamo	82	Susupuato	1836	C2
1076	18	Huetamo	82	Susupuato	1840	B1
1077	18	Huetamo	93	Tiquicheo De Nicolas Romero	2024	B1
1078	18	Huetamo	93	Tiquicheo De Nicolas Romero	2021	B1
1079	18	Huetamo	93	Tiquicheo De Nicolas Romero	2019	B1
1080	18	Huetamo	93	Tiquicheo De Nicolas Romero	2018	C1
1081	18	Huetamo	93	Tiquicheo De Nicolas Romero	2023	B1
1082	18	Huetamo	99	Tuxpan	2116	C2
1083	18	Huetamo	99	Tuxpan	2114	C2
1084	18	Huetamo	99	Tuxpan	2118	B1
1085	18	Huetamo	99	Tuxpan	2113	B1
1086	18	Huetamo	99	Tuxpan	2117	B1
1087	18	Huetamo	99	Tuxpan	2127	C1
1088	18	Huetamo	99	Tuxpan	2120	C1
1089	18	Huetamo	99	Tuxpan	2126	B1
1090	18	Huetamo	99	Tuxpan	2122	C1
1091	18	Huetamo	100	Tuzantla	2136	B1
1092	18	Huetamo	100	Tuzantla	2149	B1
1093	18	Huetamo	100	Tuzantla	2142	B1
1094	18	Huetamo	100	Tuzantla	2144	B1
1095	18	Huetamo	100	Tuzantla	2146	C1
1096	18	Huetamo	100	Tuzantla	2139	C1
1097	18	Huetamo	100	Tuzantla	2148	B1
1098	18	Huetamo	102	Tzitzio	2160	B1
1099	18	Huetamo	102	Tzitzio	2162	B1
1100	18	Huetamo	102	Tzitzio	2165	B1
1101	18	Huetamo	102	Tzitzio	2170	B1
1102	18	Huetamo	102	Tzitzio	2169	B1
1103	18	Huetamo	102	Tzitzio	2173	B1
1104	19	Tacámbaro	1	Acuitzio	2	C2
1105	19	Tacámbaro	1	Acuitzio	4	C1
1106	19	Tacámbaro	1	Acuitzio	5	C1
1107	19	Tacámbaro	1	Acuitzio	9	B1
1108	19	Tacámbaro	9	Ario	153	C1
1109	19	Tacámbaro	9	Ario	150	B1
1110	19	Tacámbaro	9	Ario	156	C1
1111	19	Tacámbaro	9	Ario	157	C1
1112	19	Tacámbaro	9	Ario	158	C1
1113	19	Tacámbaro	9	Ario	159	B1



Gubernatura						
Cvo.	Distrito	Cabecera Distrital	Id Municipio	Municipio	Sección	Casilla
1114	19	Tacámbaro	9	Ario	155	C1
1115	19	Tacámbaro	9	Ario	162	B1
1116	19	Tacámbaro	9	Ario	163	B1
1117	19	Tacámbaro	9	Ario	165	B1
1118	19	Tacámbaro	9	Ario	167	B1
1119	19	Tacámbaro	51	Madero	871	C3
1120	19	Tacámbaro	51	Madero	872	C1
1121	19	Tacámbaro	51	Madero	873	C3
1122	19	Tacámbaro	51	Madero	874	E1
1123	19	Tacámbaro	51	Madero	875	C1
1124	19	Tacámbaro	51	Madero	877	B1
1125	19	Tacámbaro	51	Madero	878	B1
1126	19	Tacámbaro	51	Madero	882	B1
1127	19	Tacámbaro	51	Madero	883	B1
1128	19	Tacámbaro	58	Nocupétaro	1336	B1
1129	19	Tacámbaro	58	Nocupétaro	1338	C1
1130	19	Tacámbaro	58	Nocupétaro	1346	B1
1131	19	Tacámbaro	58	Nocupétaro	1347	B1
1132	19	Tacámbaro	58	Nocupétaro	1348	B1
1133	19	Tacámbaro	58	Nocupétaro	1341	B1
1134	19	Tacámbaro	58	Nocupétaro	1344	B1
1135	19	Tacámbaro	83	Tacámbaro	1844	B1
1136	19	Tacámbaro	83	Tacámbaro	1846	C1
1137	19	Tacámbaro	83	Tacámbaro	1847	C1
1138	19	Tacámbaro	83	Tacámbaro	1852	B1
1139	19	Tacámbaro	83	Tacámbaro	1854	C2
1140	19	Tacámbaro	83	Tacámbaro	1848	C1
1141	19	Tacámbaro	83	Tacámbaro	1853	B1
1142	19	Tacámbaro	83	Tacámbaro	1853	C4
1143	19	Tacámbaro	83	Tacámbaro	1855	C1
1144	19	Tacámbaro	83	Tacámbaro	1867	B1
1145	19	Tacámbaro	83	Tacámbaro	1868	C2
1146	19	Tacámbaro	83	Tacámbaro	1870	C1
1147	19	Tacámbaro	83	Tacámbaro	1856	B1
1148	19	Tacámbaro	83	Tacámbaro	1858	B1
1149	19	Tacámbaro	83	Tacámbaro	1861	C1
1150	19	Tacámbaro	83	Tacámbaro	1864	C2
1151	19	Tacámbaro	83	Tacámbaro	1880	B1
1152	19	Tacámbaro	83	Tacámbaro	1872	C1
1153	19	Tacámbaro	83	Tacámbaro	1876	C1
1154	19	Tacámbaro	83	Tacámbaro	1877	B1
1155	19	Tacámbaro	83	Tacámbaro	1881	B1
1156	19	Tacámbaro	83	Tacámbaro	1873	C2



Gubernatura						
Cvo.	Distrito	Cabecera Distrital	Id Municipio	Municipio	Sección	Casilla
1157	19	Tacámbaro	83	Tacámbaro	1874	B1
1158	19	Tacámbaro	88	Taretan	1952	B1
1159	19	Tacámbaro	88	Taretan	1951	C1
1160	19	Tacámbaro	88	Taretan	1955	C1
1161	19	Tacámbaro	88	Taretan	1956	B1
1162	19	Tacámbaro	88	Taretan	1957	C1
1163	19	Tacámbaro	88	Taretan	1958	B1
1164	19	Tacámbaro	98	Turicato	2105	B1
1165	19	Tacámbaro	98	Turicato	2111	B1
1166	19	Tacámbaro	98	Turicato	2096	C1
1167	19	Tacámbaro	98	Turicato	2101	B1
1168	19	Tacámbaro	98	Turicato	2110	B1
1169	19	Tacámbaro	98	Turicato	2076	B1
1170	19	Tacámbaro	98	Turicato	2075	B1
1171	19	Tacámbaro	98	Turicato	2100	B1
1172	19	Tacámbaro	98	Turicato	2081	B1
1173	19	Tacámbaro	98	Turicato	2084	B1
1174	19	Tacámbaro	98	Turicato	2102	E1
1175	19	Tacámbaro	98	Turicato	2086	C2
1176	19	Tacámbaro	98	Turicato	2088	B1
1177	19	Tacámbaro	98	Turicato	2077	B1
1178	19	Tacámbaro	98	Turicato	2107	B1
1179	20	Uruapan 20	103	Uruapan	2228	B1
1180	20	Uruapan 20	103	Uruapan	2229	C2
1181	20	Uruapan 20	103	Uruapan	2227	C1
1182	20	Uruapan 20	103	Uruapan	2254	B1
1183	20	Uruapan 20	103	Uruapan	2233	C1
1184	20	Uruapan 20	103	Uruapan	2234	B1
1185	20	Uruapan 20	103	Uruapan	2243	B1
1186	20	Uruapan 20	103	Uruapan	2245	C1
1187	20	Uruapan 20	103	Uruapan	2244	B1
1188	20	Uruapan 20	103	Uruapan	2267	C1
1189	20	Uruapan 20	103	Uruapan	2272	C1
1190	20	Uruapan 20	103	Uruapan	2271	B1
1191	20	Uruapan 20	103	Uruapan	2286	C1
1192	20	Uruapan 20	103	Uruapan	2281	B1
1193	20	Uruapan 20	103	Uruapan	2283	B1
1194	20	Uruapan 20	103	Uruapan	2285	C1
1195	20	Uruapan 20	103	Uruapan	2289	C1
1196	20	Uruapan 20	103	Uruapan	2270	B1
1197	20	Uruapan 20	103	Uruapan	2288	S1
1198	20	Uruapan 20	103	Uruapan	2291	C3
1199	20	Uruapan 20	103	Uruapan	2292	B1



Gubernatura						
Cvo.	Distrito	Cabecera Distrital	Id Municipio	Municipio	Sección	Casilla
1200	20	Uruapan 20	103	Uruapan	2311	C1
1201	20	Uruapan 20	103	Uruapan	2314	C1
1202	20	Uruapan 20	103	Uruapan	2207	B1
1203	20	Uruapan 20	103	Uruapan	2207	C8
1204	20	Uruapan 20	103	Uruapan	2207	E1 C1
1205	20	Uruapan 20	103	Uruapan	2297	C1
1206	20	Uruapan 20	103	Uruapan	2298	C2
1207	20	Uruapan 20	103	Uruapan	2230	C1
1208	20	Uruapan 20	103	Uruapan	2231	B1
1209	20	Uruapan 20	103	Uruapan	2247	B1
1210	20	Uruapan 20	103	Uruapan	2248	C2
1211	20	Uruapan 20	103	Uruapan	2248	C8
1212	20	Uruapan 20	103	Uruapan	2249	C2
1213	20	Uruapan 20	103	Uruapan	2252	C1
1214	20	Uruapan 20	103	Uruapan	2251	C1
1215	20	Uruapan 20	103	Uruapan	2269	E2 C1
1216	20	Uruapan 20	103	Uruapan	2250	C2
1217	20	Uruapan 20	103	Uruapan	2250	C5
1218	20	Uruapan 20	103	Uruapan	2268	C4
1219	20	Uruapan 20	103	Uruapan	2269	B1
1220	20	Uruapan 20	103	Uruapan	2269	E1 C4
1221	20	Uruapan 20	103	Uruapan	2293	C3
1222	20	Uruapan 20	103	Uruapan	2293	E3
1223	20	Uruapan 20	103	Uruapan	2293	E1
1224	20	Uruapan 20	103	Uruapan	2293	E1 C4
1225	20	Uruapan 20	103	Uruapan	2293	E2 C2
1226	20	Uruapan 20	103	Uruapan	2293	E2 C6
1227	20	Uruapan 20	103	Uruapan	2731	C1
1228	20	Uruapan 20	103	Uruapan	2732	C2
1229	20	Uruapan 20	103	Uruapan	2316	E1
1230	21	Coalcomán	2	Aguililla	11	C1
1231	21	Coalcomán	2	Aguililla	14	C1
1232	21	Coalcomán	2	Aguililla	13	C2
1233	21	Coalcomán	2	Aguililla	20	B1
1234	21	Coalcomán	2	Aguililla	23	B1
1235	21	Coalcomán	2	Aguililla	22	B1
1236	21	Coalcomán	2	Aguililla	18	B1
1237	21	Coalcomán	2	Aguililla	16	C1
1238	21	Coalcomán	8	Aquila	148	C1
1239	21	Coalcomán	8	Aquila	142	C1
1240	21	Coalcomán	8	Aquila	141	B1
1241	21	Coalcomán	8	Aquila	143	C1
1242	21	Coalcomán	8	Aquila	144	B1



Gubernatura						
Cvo.	Distrito	Cabecera Distrital	Id Municipio	Municipio	Sección	Casilla
1243	21	Coalcomán	8	Aguila	145	C2
1244	21	Coalcomán	8	Aguila	138	B1
1245	21	Coalcomán	8	Aguila	137	B1
1246	21	Coalcomán	8	Aguila	139	C2
1247	21	Coalcomán	8	Aguila	140	B1
1248	21	Coalcomán	8	Aguila	147	B1
1249	21	Coalcomán	12	Buenavista	193	C1
1250	21	Coalcomán	12	Buenavista	191	B1
1251	21	Coalcomán	12	Buenavista	190	C2
1252	21	Coalcomán	12	Buenavista	212	B1
1253	21	Coalcomán	12	Buenavista	195	B1
1254	21	Coalcomán	12	Buenavista	200	B1
1255	21	Coalcomán	12	Buenavista	198	B1
1256	21	Coalcomán	12	Buenavista	210	B1
1257	21	Coalcomán	12	Buenavista	207	B1
1258	21	Coalcomán	12	Buenavista	209	C3
1259	21	Coalcomán	12	Buenavista	202	B1
1260	21	Coalcomán	12	Buenavista	201	C1
1261	21	Coalcomán	12	Buenavista	204	C1
1262	21	Coalcomán	12	Buenavista	203	C2
1263	21	Coalcomán	14	Coahuayana	232	C1
1264	21	Coalcomán	14	Coahuayana	225	C1
1265	21	Coalcomán	14	Coahuayana	234	B1
1266	21	Coalcomán	14	Coahuayana	229	C2
1267	21	Coalcomán	14	Coahuayana	231	C1
1268	21	Coalcomán	14	Coahuayana	227	B1
1269	21	Coalcomán	15	Coalcomán De Vázquez Pallares	240	B1
1270	21	Coalcomán	15	Coalcomán De Vázquez Pallares	242	B1
1271	21	Coalcomán	15	Coalcomán De Vázquez Pallares	248	B1
1272	21	Coalcomán	15	Coalcomán De Vázquez Pallares	255	B1
1273	21	Coalcomán	15	Coalcomán De Vázquez Pallares	239	C1
1274	21	Coalcomán	15	Coalcomán De Vázquez Pallares	237	B1
1275	21	Coalcomán	15	Coalcomán De Vázquez Pallares	245	B1
1276	21	Coalcomán	15	Coalcomán De Vázquez Pallares	246	B1
1277	21	Coalcomán	15	Coalcomán De Vázquez Pallares	244	B1
1278	21	Coalcomán	26	Chinicuila	400	B1
1279	21	Coalcomán	26	Chinicuila	402	B1
1280	21	Coalcomán	26	Chinicuila	398	B1
1281	21	Coalcomán	26	Chinicuila	403	E1
1282	21	Coalcomán	26	Chinicuila	404	B1
1283	21	Coalcomán	69	Peribán	1517	C4
1284	21	Coalcomán	69	Peribán	1520	C1
1285	21	Coalcomán	69	Peribán	1519	C1



Gubernatura						
Cvo.	Distrito	Cabecera Distrital	Id Municipio	Municipio	Sección	Casilla
1286	21	Coalcomán	69	Peribán	1522	C2
1287	21	Coalcomán	69	Peribán	1524	B1
1288	21	Coalcomán	69	Peribán	1521	C1
1289	21	Coalcomán	69	Peribán	1525	C1
1290	21	Coalcomán	90	Tepalcatepec	1980	B1
1291	21	Coalcomán	90	Tepalcatepec	1982	B1
1292	21	Coalcomán	90	Tepalcatepec	1985	C1
1293	21	Coalcomán	90	Tepalcatepec	1986	C2
1294	21	Coalcomán	90	Tepalcatepec	1988	B1
1295	21	Coalcomán	90	Tepalcatepec	1993	B1
1296	21	Coalcomán	90	Tepalcatepec	1989	B1
1297	22	Múgica	10	Arteaga	170	C2
1298	22	Múgica	10	Arteaga	172	B1
1299	22	Múgica	10	Arteaga	183	B1
1300	22	Múgica	10	Arteaga	173	B1
1301	22	Múgica	10	Arteaga	182	B1
1302	22	Múgica	10	Arteaga	178	B1
1303	22	Múgica	10	Arteaga	179	B1
1304	22	Múgica	10	Arteaga	177	E1
1305	22	Múgica	10	Arteaga	181	C1
1306	22	Múgica	10	Arteaga	180	E1
1307	22	Múgica	10	Arteaga	181	C2
1308	22	Múgica	10	Arteaga	175	B1
1309	22	Múgica	10	Arteaga	176	E1
1310	22	Múgica	10	Arteaga	176	C1
1311	22	Múgica	29	Churumuco	420	C1
1312	22	Múgica	29	Churumuco	421	C1
1313	22	Múgica	29	Churumuco	424	B1
1314	22	Múgica	29	Churumuco	427	B1
1315	22	Múgica	29	Churumuco	428	B1
1316	22	Múgica	29	Churumuco	429	B1
1317	22	Múgica	29	Churumuco	430	B1
1318	22	Múgica	33	Gabriel Zamora	475	B1
1319	22	Múgica	33	Gabriel Zamora	469	C2
1320	22	Múgica	33	Gabriel Zamora	467	C1
1321	22	Múgica	33	Gabriel Zamora	476	C1
1322	22	Múgica	33	Gabriel Zamora	474	C2
1323	22	Múgica	33	Gabriel Zamora	478	C1
1324	22	Múgica	33	Gabriel Zamora	479	B1
1325	22	Múgica	35	La Huacana	557	C1
1326	22	Múgica	35	La Huacana	558	B1
1327	22	Múgica	35	La Huacana	565	B1
1328	22	Múgica	35	La Huacana	562	C1



Gubernatura						
Cvo.	Distrito	Cabecera Distrital	Id Municipio	Municipio	Sección	Casilla
1329	22	Múgica	35	La Huacana	2666	B1
1330	22	Múgica	35	La Huacana	564	C1
1331	22	Múgica	35	La Huacana	579	C1
1332	22	Múgica	35	La Huacana	572	C2
1333	22	Múgica	35	La Huacana	566	C1
1334	22	Múgica	35	La Huacana	569	E1
1335	22	Múgica	35	La Huacana	568	B1
1336	22	Múgica	35	La Huacana	570	C1
1337	22	Múgica	35	La Huacana	573	C1
1338	22	Múgica	35	La Huacana	2670	B1
1339	22	Múgica	35	La Huacana	577	C1
1340	22	Múgica	35	La Huacana	2669	B1
1341	22	Múgica	56	Múgica	1300	B1
1342	22	Múgica	56	Múgica	1299	B1
1343	22	Múgica	56	Múgica	1305	B1
1344	22	Múgica	56	Múgica	1311	B1
1345	22	Múgica	56	Múgica	1307	B1
1346	22	Múgica	56	Múgica	1308	B1
1347	22	Múgica	56	Múgica	1310	E1
1348	22	Múgica	56	Múgica	1302	C1
1349	22	Múgica	56	Múgica	1313	B1
1350	22	Múgica	56	Múgica	1316	B1
1351	22	Múgica	56	Múgica	1315	C2
1352	22	Múgica	56	Múgica	1320	B1
1353	22	Múgica	56	Múgica	1318	C2
1354	22	Múgica	65	Parácuaro	1427	C2
1355	22	Múgica	65	Parácuaro	1428	B1
1356	22	Múgica	65	Parácuaro	1430	C1
1357	22	Múgica	65	Parácuaro	1437	C1
1358	22	Múgica	65	Parácuaro	1431	B1
1359	22	Múgica	65	Parácuaro	1433	C1
1360	22	Múgica	65	Parácuaro	1434	C2
1361	22	Múgica	65	Parácuaro	2672	B1
1362	22	Múgica	97	Tumbiscatío	2065	C1
1363	22	Múgica	97	Tumbiscatío	2068	C1
1364	22	Múgica	97	Tumbiscatío	2069	B1
1365	22	Múgica	97	Tumbiscatío	2071	B1
1366	22	Múgica	97	Tumbiscatío	2067	B1
1367	23	Apatzingán	6	Apatzingán	60	C1
1368	23	Apatzingán	6	Apatzingán	66	B1
1369	23	Apatzingán	6	Apatzingán	79	B1
1370	23	Apatzingán	6	Apatzingán	76	C1
1371	23	Apatzingán	6	Apatzingán	68	C2



Gubernatura						
Cvo.	Distrito	Cabecera Distrital	Id Municipio	Municipio	Sección	Casilla
1372	23	Apatzingán	6	Apatzingán	58	B1
1373	23	Apatzingán	6	Apatzingán	63	C3
1374	23	Apatzingán	6	Apatzingán	71	C1
1375	23	Apatzingán	6	Apatzingán	64	C2
1376	23	Apatzingán	6	Apatzingán	74	B1
1377	23	Apatzingán	6	Apatzingán	86	B1
1378	23	Apatzingán	6	Apatzingán	80	C1
1379	23	Apatzingán	6	Apatzingán	84	B1
1380	23	Apatzingán	6	Apatzingán	93	B1
1381	23	Apatzingán	6	Apatzingán	115	C1
1382	23	Apatzingán	6	Apatzingán	94	C1
1383	23	Apatzingán	6	Apatzingán	107	B1
1384	23	Apatzingán	6	Apatzingán	105	C2
1385	23	Apatzingán	6	Apatzingán	78	C1
1386	23	Apatzingán	6	Apatzingán	87	B1
1387	23	Apatzingán	6	Apatzingán	100	B1
1388	23	Apatzingán	6	Apatzingán	89	B1
1389	23	Apatzingán	6	Apatzingán	95	S1
1390	23	Apatzingán	6	Apatzingán	99	C1
1391	23	Apatzingán	6	Apatzingán	102	B1
1392	23	Apatzingán	6	Apatzingán	111	B1
1393	23	Apatzingán	6	Apatzingán	109	C2
1394	23	Apatzingán	6	Apatzingán	106	C1
1395	23	Apatzingán	6	Apatzingán	113	B1
1396	23	Apatzingán	6	Apatzingán	113	E1 C2
1397	23	Apatzingán	6	Apatzingán	2660	B1
1398	23	Apatzingán	6	Apatzingán	119	C1
1399	23	Apatzingán	6	Apatzingán	117	C1
1400	23	Apatzingán	6	Apatzingán	125	E1
1401	23	Apatzingán	6	Apatzingán	124	B1
1402	23	Apatzingán	6	Apatzingán	2661	B1
1403	23	Apatzingán	6	Apatzingán	129	B1
1404	23	Apatzingán	6	Apatzingán	123	B1
1405	23	Apatzingán	6	Apatzingán	126	B1
1406	23	Apatzingán	6	Apatzingán	131	B1
1407	23	Apatzingán	6	Apatzingán	2665	B1
1408	23	Apatzingán	59	Nuevo Parangaricutiro	1353	C3
1409	23	Apatzingán	59	Nuevo Parangaricutiro	1352	C1
1410	23	Apatzingán	59	Nuevo Parangaricutiro	1349	C2
1411	23	Apatzingán	59	Nuevo Parangaricutiro	1354	C2
1412	23	Apatzingán	59	Nuevo Parangaricutiro	1356	C1
1413	23	Apatzingán	59	Nuevo Parangaricutiro	1359	B1
1414	23	Apatzingán	59	Nuevo Parangaricutiro	1350	C1



Gubernatura						
Cvo.	Distrito	Cabecera Distrital	Id Municipio	Municipio	Sección	Casilla
1415	23	Apatzingán	59	Nuevo Parangaricutiro	1351	C1
1416	23	Apatzingán	84	Tancítaro	1883	B1
1417	23	Apatzingán	84	Tancítaro	1882	C3
1418	23	Apatzingán	84	Tancítaro	1884	C4
1419	23	Apatzingán	84	Tancítaro	1885	C1
1420	23	Apatzingán	84	Tancítaro	1888	E1 C1
1421	23	Apatzingán	84	Tancítaro	1889	C1
1422	23	Apatzingán	84	Tancítaro	1895	B1
1423	23	Apatzingán	84	Tancítaro	1891	B1
1424	23	Apatzingán	84	Tancítaro	1893	C1
1425	24	Lázaro Cárdenas	50	Lázaro Cárdenas	806	B1
1426	24	Lázaro Cárdenas	50	Lázaro Cárdenas	806	C5
1427	24	Lázaro Cárdenas	50	Lázaro Cárdenas	807	C2
1428	24	Lázaro Cárdenas	50	Lázaro Cárdenas	808	C1
1429	24	Lázaro Cárdenas	50	Lázaro Cárdenas	809	B1
1430	24	Lázaro Cárdenas	50	Lázaro Cárdenas	859	B1
1431	24	Lázaro Cárdenas	50	Lázaro Cárdenas	859	C6
1432	24	Lázaro Cárdenas	50	Lázaro Cárdenas	858	C6
1433	24	Lázaro Cárdenas	50	Lázaro Cárdenas	813	B1
1434	24	Lázaro Cárdenas	50	Lázaro Cárdenas	812	B1
1435	24	Lázaro Cárdenas	50	Lázaro Cárdenas	813	C3
1436	24	Lázaro Cárdenas	50	Lázaro Cárdenas	816	B1
1437	24	Lázaro Cárdenas	50	Lázaro Cárdenas	818	S1
1438	24	Lázaro Cárdenas	50	Lázaro Cárdenas	819	S1
1439	24	Lázaro Cárdenas	50	Lázaro Cárdenas	819	C1
1440	24	Lázaro Cárdenas	50	Lázaro Cárdenas	829	B1
1441	24	Lázaro Cárdenas	50	Lázaro Cárdenas	815	C2
1442	24	Lázaro Cárdenas	50	Lázaro Cárdenas	822	C1
1443	24	Lázaro Cárdenas	50	Lázaro Cárdenas	826	B1
1444	24	Lázaro Cárdenas	50	Lázaro Cárdenas	823	C1
1445	24	Lázaro Cárdenas	50	Lázaro Cárdenas	868	C1
1446	24	Lázaro Cárdenas	50	Lázaro Cárdenas	868	C5
1447	24	Lázaro Cárdenas	50	Lázaro Cárdenas	868	C13
1448	24	Lázaro Cárdenas	50	Lázaro Cárdenas	855	C1
1449	24	Lázaro Cárdenas	50	Lázaro Cárdenas	854	C2
1450	24	Lázaro Cárdenas	50	Lázaro Cárdenas	851	C5
1451	24	Lázaro Cárdenas	50	Lázaro Cárdenas	852	B1
1452	24	Lázaro Cárdenas	50	Lázaro Cárdenas	860	B1
1453	24	Lázaro Cárdenas	50	Lázaro Cárdenas	860	C8
1454	24	Lázaro Cárdenas	50	Lázaro Cárdenas	849	B1
1455	24	Lázaro Cárdenas	50	Lázaro Cárdenas	854	C1
1456	24	Lázaro Cárdenas	50	Lázaro Cárdenas	848	C1
1457	24	Lázaro Cárdenas	50	Lázaro Cárdenas	844	C2



Gubernatura						
Cvo.	Distrito	Cabecera Distrital	Id Municipio	Municipio	Sección	Casilla
1458	24	Lázaro Cárdenas	50	Lázaro Cárdenas	845	B1
1459	24	Lázaro Cárdenas	50	Lázaro Cárdenas	841	C2
1460	24	Lázaro Cárdenas	50	Lázaro Cárdenas	841	C4
1461	24	Lázaro Cárdenas	50	Lázaro Cárdenas	843	B1
1462	24	Lázaro Cárdenas	50	Lázaro Cárdenas	832	E1
1463	24	Lázaro Cárdenas	50	Lázaro Cárdenas	833	B1
1464	24	Lázaro Cárdenas	50	Lázaro Cárdenas	834	E2
1465	24	Lázaro Cárdenas	50	Lázaro Cárdenas	834	B1
1466	24	Lázaro Cárdenas	50	Lázaro Cárdenas	864	B1
1467	24	Lázaro Cárdenas	50	Lázaro Cárdenas	862	C1
1468	24	Lázaro Cárdenas	50	Lázaro Cárdenas	863	C1
1469	24	Lázaro Cárdenas	50	Lázaro Cárdenas	839	B1
1470	24	Lázaro Cárdenas	50	Lázaro Cárdenas	840	B1
1471	24	Lázaro Cárdenas	50	Lázaro Cárdenas	836	C2
1472	24	Lázaro Cárdenas	50	Lázaro Cárdenas	837	C1
1473	24	Lázaro Cárdenas	50	Lázaro Cárdenas	831	B1
1474	24	Lázaro Cárdenas	50	Lázaro Cárdenas	831	E1

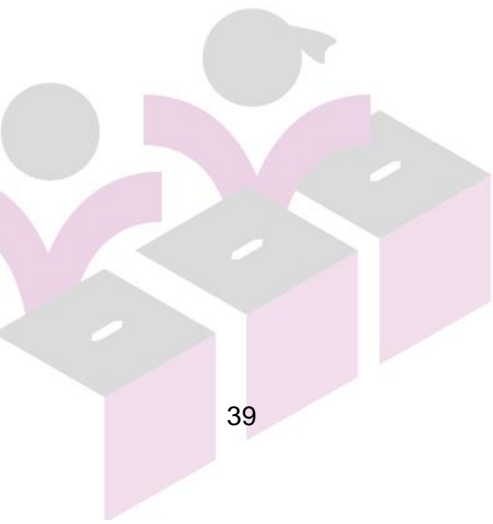



Diputaciones						
Cvo.	Distrito	Cabecera Distrital	Id Municipio	Municipio	Sección	Casilla
1	2	Puruándiro	4	Angamacutiro	39	C1
2	2	Puruándiro	4	Angamacutiro	50	C1
3	2	Puruándiro	4	Angamacutiro	44	C1
4	2	Puruándiro	4	Angamacutiro	45	C3
5	2	Puruándiro	4	Angamacutiro	42	B1
6	2	Puruándiro	4	Angamacutiro	38	B1
7	2	Puruándiro	27	Chucándiro	408	E1
8	2	Puruándiro	27	Chucándiro	410	B1
9	2	Puruándiro	27	Chucándiro	409	C1
10	2	Puruándiro	36	Huandacareo	580	B1
11	2	Puruándiro	36	Huandacareo	581	C1
12	2	Puruándiro	36	Huandacareo	589	B1
13	2	Puruándiro	36	Huandacareo	588	C1
14	2	Puruándiro	36	Huandacareo	583	B1
15	2	Puruándiro	37	Huaniqueo	590	B1
16	2	Puruándiro	37	Huaniqueo	595	B1
17	2	Puruándiro	37	Huaniqueo	592	C1
18	2	Puruándiro	37	Huaniqueo	598	B1
19	2	Puruándiro	44	Jiménez	723	B1
20	2	Puruándiro	44	Jiménez	712	C1
21	2	Puruándiro	44	Jiménez	714	C2
22	2	Puruándiro	44	Jiménez	716	C1
23	2	Puruándiro	44	Jiménez	725	B1
24	2	Puruándiro	44	Jiménez	719	C1
25	2	Puruándiro	46	José Sixto Verduzco	758	C1
26	2	Puruándiro	46	José Sixto Verduzco	770	B1
27	2	Puruándiro	46	José Sixto Verduzco	771	B1
28	2	Puruándiro	46	José Sixto Verduzco	760	C1
29	2	Puruándiro	46	José Sixto Verduzco	756	B1
30	2	Puruándiro	46	José Sixto Verduzco	765	B1
31	2	Puruándiro	46	José Sixto Verduzco	762	B1
32	2	Puruándiro	46	José Sixto Verduzco	761	C1
33	2	Puruándiro	46	José Sixto Verduzco	769	C1
34	2	Puruándiro	46	José Sixto Verduzco	773	B1
35	2	Puruándiro	55	Morelos	1291	B1
36	2	Puruándiro	55	Morelos	1289	C1
37	2	Puruándiro	55	Morelos	1296	B1
38	2	Puruándiro	55	Morelos	1293	C1
39	2	Puruándiro	64	Panindícuaro	1413	C1
40	2	Puruándiro	64	Panindícuaro	1425	B1
41	2	Puruándiro	64	Panindícuaro	1411	C1
42	2	Puruándiro	64	Panindícuaro	1419	C1
43	2	Puruándiro	64	Panindícuaro	1420	B1



Diputaciones						
Cvo.	Distrito	Cabecera Distrital	Id Municipio	Municipio	Sección	Casilla
44	2	Puruándiro	64	Panindícuaro	1421	C1
45	2	Puruándiro	64	Panindícuaro	1424	B1
46	2	Puruándiro	64	Panindícuaro	1418	E1
47	2	Puruándiro	68	Penjamillo	1509	B1
48	2	Puruándiro	68	Penjamillo	1513	B1
49	2	Puruándiro	68	Penjamillo	1503	B1
50	2	Puruándiro	68	Penjamillo	1500	B1
51	2	Puruándiro	68	Penjamillo	1511	C1
52	2	Puruándiro	68	Penjamillo	1504	C1
53	2	Puruándiro	68	Penjamillo	1507	B1
54	2	Puruándiro	72	Puruándiro	1618	C1
55	2	Puruándiro	72	Puruándiro	1624	C1
56	2	Puruándiro	72	Puruándiro	1640	C1
57	2	Puruándiro	72	Puruándiro	1613	C4
58	2	Puruándiro	72	Puruándiro	1604	C2
59	2	Puruándiro	72	Puruándiro	1606	C1
60	2	Puruándiro	72	Puruándiro	1614	B1
61	2	Puruándiro	72	Puruándiro	1638	B1
62	2	Puruándiro	72	Puruándiro	1636	B1
63	2	Puruándiro	72	Puruándiro	1629	B1
64	2	Puruándiro	72	Puruándiro	1633	C1
65	2	Puruándiro	72	Puruándiro	1634	B1
66	2	Puruándiro	72	Puruándiro	1617	C1
67	2	Puruándiro	72	Puruándiro	1619	C1
68	2	Puruándiro	72	Puruándiro	1630	C1
69	2	Puruándiro	72	Puruándiro	1607	C2
70	2	Puruándiro	72	Puruándiro	1608	C2
71	2	Puruándiro	72	Puruándiro	1603	C1
72	2	Puruándiro	72	Puruándiro	1611	C2
73	2	Puruándiro	72	Puruándiro	1609	B1
74	2	Puruándiro	72	Puruándiro	1602	B1
75	2	Puruándiro	72	Puruándiro	1637	C2
76	2	Puruándiro	72	Puruándiro	1641	C1
77	2	Puruándiro	72	Puruándiro	1644	B1
78	2	Puruándiro	72	Puruándiro	1646	C1
79	2	Puruándiro	72	Puruándiro	1625	C2
80	2	Puruándiro	72	Puruándiro	1616	B1
81	3	Maravatio	7	Aporo	132	C1
82	3	Maravatio	7	Aporo	135	B1
83	3	Maravatio	17	Contepec	286	C1
84	3	Maravatio	17	Contepec	288	C2
85	3	Maravatio	17	Contepec	295	B1
86	3	Maravatio	17	Contepec	297	C4



Diputaciones						
Cvo.	Distrito	Cabecera Distrital	Id Municipio	Municipio	Sección	Casilla
87	3	Maravatio	17	Contepec	298	C1
88	3	Maravatio	17	Contepec	290	E1 C1
89	3	Maravatio	17	Contepec	289	B1
90	3	Maravatio	17	Contepec	293	C4
91	3	Maravatio	17	Contepec	294	B1
92	3	Maravatio	31	Epitacio Huerta	455	B1
93	3	Maravatio	31	Epitacio Huerta	448	C1
94	3	Maravatio	31	Epitacio Huerta	447	B1
95	3	Maravatio	31	Epitacio Huerta	453	B1
96	3	Maravatio	31	Epitacio Huerta	451	B1
97	3	Maravatio	31	Epitacio Huerta	454	C1
98	3	Maravatio	52	Maravatio	914	B1
99	3	Maravatio	52	Maravatio	904	B1
100	3	Maravatio	52	Maravatio	903	C2
101	3	Maravatio	52	Maravatio	906	C1
102	3	Maravatio	52	Maravatio	910	B1
103	3	Maravatio	52	Maravatio	912	C4
104	3	Maravatio	52	Maravatio	894	C1
105	3	Maravatio	52	Maravatio	893	C1
106	3	Maravatio	52	Maravatio	895	C2
107	3	Maravatio	52	Maravatio	885	C1
108	3	Maravatio	52	Maravatio	889	B1
109	3	Maravatio	52	Maravatio	896	B1
110	3	Maravatio	52	Maravatio	898	C3
111	3	Maravatio	52	Maravatio	900	C1
112	3	Maravatio	52	Maravatio	918	B1
113	3	Maravatio	52	Maravatio	887	B1
114	3	Maravatio	52	Maravatio	891	B1
115	3	Maravatio	52	Maravatio	899	C1
116	3	Maravatio	52	Maravatio	901	C2
117	3	Maravatio	52	Maravatio	922	E2 C1
118	3	Maravatio	52	Maravatio	915	C1
119	3	Maravatio	52	Maravatio	926	B1
120	3	Maravatio	52	Maravatio	923	C1
121	3	Maravatio	52	Maravatio	917	B1
122	3	Maravatio	52	Maravatio	921	B1
123	3	Maravatio	52	Maravatio	913	B1
124	3	Maravatio	52	Maravatio	928	C1
125	3	Maravatio	81	Senguio	1831	C1
126	3	Maravatio	81	Senguio	1825	B1
127	3	Maravatio	81	Senguio	1821	B1
128	3	Maravatio	81	Senguio	1827	B1
129	3	Maravatio	81	Senguio	1823	B1



Diputaciones						
Cvo.	Distrito	Cabecera Distrital	Id Municipio	Municipio	Sección	Casilla
130	3	Maravatio	81	Senguio	1824	C2
131	3	Maravatio	81	Senguio	1828	C2
132	3	Maravatio	94	Tlalpujahu	2026	B1
133	3	Maravatio	94	Tlalpujahu	2031	B1
134	3	Maravatio	94	Tlalpujahu	2028	C1
135	3	Maravatio	94	Tlalpujahu	2029	C1
136	3	Maravatio	94	Tlalpujahu	2033	C2
137	3	Maravatio	94	Tlalpujahu	2034	C2
138	3	Maravatio	94	Tlalpujahu	2036	B1
139	3	Maravatio	94	Tlalpujahu	2038	B1
140	3	Maravatio	94	Tlalpujahu	2038	E1
141	4	Jiquilpan	11	Briseñas	185	C1
142	4	Jiquilpan	11	Briseñas	184	B1
143	4	Jiquilpan	11	Briseñas	189	C1
144	4	Jiquilpan	45	Jiquilpan	749	C1
145	4	Jiquilpan	45	Jiquilpan	727	B1
146	4	Jiquilpan	45	Jiquilpan	732	B1
147	4	Jiquilpan	45	Jiquilpan	739	C1
148	4	Jiquilpan	45	Jiquilpan	747	E1
149	4	Jiquilpan	45	Jiquilpan	750	B1
150	4	Jiquilpan	45	Jiquilpan	729	B1
151	4	Jiquilpan	45	Jiquilpan	731	B1
152	4	Jiquilpan	45	Jiquilpan	734	C1
153	4	Jiquilpan	45	Jiquilpan	737	C1
154	4	Jiquilpan	45	Jiquilpan	740	B1
155	4	Jiquilpan	45	Jiquilpan	754	E1
156	4	Jiquilpan	45	Jiquilpan	743	C1
157	4	Jiquilpan	45	Jiquilpan	744	B1
158	4	Jiquilpan	45	Jiquilpan	745	C1
159	4	Jiquilpan	45	Jiquilpan	751	B1
160	4	Jiquilpan	45	Jiquilpan	752	B1
161	4	Jiquilpan	53	Marcos Castellanos	929	C2
162	4	Jiquilpan	53	Marcos Castellanos	930	B1
163	4	Jiquilpan	53	Marcos Castellanos	932	C1
164	4	Jiquilpan	53	Marcos Castellanos	934	C1
165	4	Jiquilpan	53	Marcos Castellanos	937	B1
166	4	Jiquilpan	53	Marcos Castellanos	939	B1
167	4	Jiquilpan	75	Cojumatlán De Regules	1679	C1
168	4	Jiquilpan	75	Cojumatlán De Regules	1675	C1
169	4	Jiquilpan	75	Cojumatlán De Regules	1678	B1
170	4	Jiquilpan	75	Cojumatlán De Regules	1682	E1
171	4	Jiquilpan	75	Cojumatlán De Regules	1683	C1
172	4	Jiquilpan	77	Sahuayo	1732	C1



Diputaciones						
Cvo.	Distrito	Cabecera Distrital	Id Municipio	Municipio	Sección	Casilla
173	4	Jiquilpan	77	Sahuayo	1749	B1
174	4	Jiquilpan	77	Sahuayo	1751	C2
175	4	Jiquilpan	77	Sahuayo	1752	C1
176	4	Jiquilpan	77	Sahuayo	1755	B1
177	4	Jiquilpan	77	Sahuayo	1757	B1
178	4	Jiquilpan	77	Sahuayo	1765	B1
179	4	Jiquilpan	77	Sahuayo	1766	B1
180	4	Jiquilpan	77	Sahuayo	1721	C2
181	4	Jiquilpan	77	Sahuayo	1723	B1
182	4	Jiquilpan	77	Sahuayo	1720	C1
183	4	Jiquilpan	77	Sahuayo	1724	B1
184	4	Jiquilpan	77	Sahuayo	1725	B1
185	4	Jiquilpan	77	Sahuayo	1729	B1
186	4	Jiquilpan	77	Sahuayo	1748	B1
187	4	Jiquilpan	77	Sahuayo	1735	B1
188	4	Jiquilpan	77	Sahuayo	1738	C1
189	4	Jiquilpan	77	Sahuayo	1761	C3
190	4	Jiquilpan	77	Sahuayo	1759	B1
191	4	Jiquilpan	77	Sahuayo	1739	B1
192	4	Jiquilpan	77	Sahuayo	1741	C1
193	4	Jiquilpan	77	Sahuayo	1762	C3
194	4	Jiquilpan	77	Sahuayo	1767	C2
195	4	Jiquilpan	77	Sahuayo	1763	B1
196	4	Jiquilpan	104	Venustiano Carranza	2322	B1
197	4	Jiquilpan	104	Venustiano Carranza	2335	B1
198	4	Jiquilpan	104	Venustiano Carranza	2328	C1
199	4	Jiquilpan	104	Venustiano Carranza	2319	C1
200	4	Jiquilpan	104	Venustiano Carranza	2323	B1
201	4	Jiquilpan	104	Venustiano Carranza	2324	E1
202	4	Jiquilpan	104	Venustiano Carranza	2317	B1
203	4	Jiquilpan	104	Venustiano Carranza	2327	C1
204	4	Jiquilpan	104	Venustiano Carranza	2330	B1
205	4	Jiquilpan	104	Venustiano Carranza	2333	B1
206	4	Jiquilpan	106	Vista Hermosa	2360	C2
207	4	Jiquilpan	106	Vista Hermosa	2357	C1
208	4	Jiquilpan	106	Vista Hermosa	2367	C1
209	4	Jiquilpan	106	Vista Hermosa	2369	B1
210	4	Jiquilpan	106	Vista Hermosa	2361	C2
211	4	Jiquilpan	106	Vista Hermosa	2364	B1
212	4	Jiquilpan	106	Vista Hermosa	2365	B1
213	5	Paracho	16	Coeneo	261	B1
214	5	Paracho	16	Coeneo	263	B1
215	5	Paracho	16	Coeneo	280	B1



Diputaciones						
Cvo.	Distrito	Cabecera Distrital	Id Municipio	Municipio	Sección	Casilla
216	5	Paracho	16	Coeneo	270	B1
217	5	Paracho	16	Coeneo	281	B1
218	5	Paracho	16	Coeneo	284	E1
219	5	Paracho	16	Coeneo	279	B1
220	5	Paracho	16	Coeneo	271	B1
221	5	Paracho	16	Coeneo	268	B1
222	5	Paracho	16	Coeneo	265	B1
223	5	Paracho	16	Coeneo	259	C1
224	5	Paracho	16	Coeneo	266	B1
225	5	Paracho	21	Charapan	340	B1
226	5	Paracho	21	Charapan	345	C1
227	5	Paracho	24	Cheran	378	C1
228	5	Paracho	24	Cheran	379	C1
229	5	Paracho	25	Chilchota	380	B1
230	5	Paracho	25	Chilchota	383	C1
231	5	Paracho	25	Chilchota	386	B1
232	5	Paracho	25	Chilchota	384	B1
233	5	Paracho	25	Chilchota	391	C2
234	5	Paracho	25	Chilchota	385	C1
235	5	Paracho	25	Chilchota	394	C1
236	5	Paracho	25	Chilchota	393	B1
237	5	Paracho	25	Chilchota	389	C1
238	5	Paracho	25	Chilchota	396	B1
239	5	Paracho	25	Chilchota	387	C2
240	5	Paracho	25	Chilchota	388	B1
241	5	Paracho	25	Chilchota	395	B1
242	5	Paracho	32	Erongaricuario	457	B1
243	5	Paracho	32	Erongaricuario	461	E1
244	5	Paracho	32	Erongaricuario	466	B1
245	5	Paracho	32	Erongaricuario	464	C3
246	5	Paracho	32	Erongaricuario	460	B1
247	5	Paracho	57	Nahuatzen	1330	B1
248	5	Paracho	57	Nahuatzen	1327	C2
249	5	Paracho	57	Nahuatzen	1328	B1
250	5	Paracho	57	Nahuatzen	1321	C1
251	5	Paracho	57	Nahuatzen	1323	C2
252	5	Paracho	57	Nahuatzen	1324	C2
253	5	Paracho	57	Nahuatzen	1331	C1
254	5	Paracho	66	Paracho	1440	C2
255	5	Paracho	66	Paracho	1445	S3
256	5	Paracho	66	Paracho	1441	C1
257	5	Paracho	66	Paracho	1444	S1
258	5	Paracho	66	Paracho	1447	C1



Diputaciones						
Cvo.	Distrito	Cabecera Distrital	Id Municipio	Municipio	Sección	Casilla
259	5	Paracho	66	Paracho	1445	C2
260	5	Paracho	66	Paracho	1446	C1
261	5	Paracho	66	Paracho	1448	C1
262	5	Paracho	66	Paracho	1449	B1
263	5	Paracho	66	Paracho	1454	C1
264	5	Paracho	66	Paracho	1455	C2
265	5	Paracho	66	Paracho	1452	C2
266	5	Paracho	74	Quiroga	1665	C1
267	5	Paracho	74	Quiroga	1661	B1
268	5	Paracho	74	Quiroga	1662	B1
269	5	Paracho	74	Quiroga	1662	C5
270	5	Paracho	74	Quiroga	1664	C2
271	5	Paracho	74	Quiroga	1666	B1
272	5	Paracho	74	Quiroga	1671	C1
273	5	Paracho	74	Quiroga	1668	B1
274	5	Paracho	74	Quiroga	1674	B1
275	6	Zamora	109	Zamora	2440	B1
276	6	Zamora	109	Zamora	2521	B1
277	6	Zamora	109	Zamora	2439	E1
278	6	Zamora	109	Zamora	2520	C2
279	6	Zamora	109	Zamora	2519	C2
280	6	Zamora	109	Zamora	2522	C1
281	6	Zamora	109	Zamora	2470	C2
282	6	Zamora	109	Zamora	2507	B1
283	6	Zamora	109	Zamora	2517	B1
284	6	Zamora	109	Zamora	2509	E1
285	6	Zamora	109	Zamora	2510	C3
286	6	Zamora	109	Zamora	2454	C1
287	6	Zamora	109	Zamora	2438	C1
288	6	Zamora	109	Zamora	2449	C3
289	6	Zamora	109	Zamora	2448	C1
290	6	Zamora	109	Zamora	2529	C4
291	6	Zamora	109	Zamora	2529	C7
292	6	Zamora	109	Zamora	2529	E1
293	6	Zamora	109	Zamora	2514	B1
294	6	Zamora	109	Zamora	2516	B1
295	6	Zamora	109	Zamora	2515	B1
296	6	Zamora	109	Zamora	2443	C3
297	6	Zamora	109	Zamora	2441	B1
298	6	Zamora	109	Zamora	2442	B1
299	6	Zamora	109	Zamora	2462	B1
300	6	Zamora	109	Zamora	2462	C5
301	6	Zamora	109	Zamora	2462	C10



Diputaciones						
Cvo.	Distrito	Cabecera Distrital	Id Municipio	Municipio	Sección	Casilla
302	6	Zamora	109	Zamora	2476	S1
303	6	Zamora	109	Zamora	2477	C1
304	6	Zamora	109	Zamora	2726	C2
305	6	Zamora	109	Zamora	2725	B1
306	6	Zamora	109	Zamora	2476	C3
307	6	Zamora	109	Zamora	2476	E1 C1
308	6	Zamora	109	Zamora	2501	C1
309	6	Zamora	109	Zamora	2502	B1
310	6	Zamora	109	Zamora	2505	B1
311	6	Zamora	109	Zamora	2506	C1
312	6	Zamora	109	Zamora	2498	B1
313	6	Zamora	109	Zamora	2503	B1
314	6	Zamora	109	Zamora	2500	C1
315	6	Zamora	109	Zamora	2492	C1
316	6	Zamora	109	Zamora	2493	C1
317	6	Zamora	109	Zamora	2486	B1
318	6	Zamora	109	Zamora	2488	C1
319	6	Zamora	109	Zamora	2479	B1
320	6	Zamora	109	Zamora	2463	B1
321	6	Zamora	109	Zamora	2480	B1
322	6	Zamora	109	Zamora	2444	C1
323	6	Zamora	109	Zamora	2445	B1
324	6	Zamora	109	Zamora	2445	C5
325	6	Zamora	109	Zamora	2446	C1
326	6	Zamora	109	Zamora	2461	B1
327	6	Zamora	109	Zamora	2437	B1
328	6	Zamora	109	Zamora	2450	B1
329	6	Zamora	109	Zamora	2447	C1
330	6	Zamora	109	Zamora	2451	B1
331	6	Zamora	109	Zamora	2458	B1
332	6	Zamora	109	Zamora	2455	B1
333	6	Zamora	109	Zamora	2457	C1
334	6	Zamora	109	Zamora	2495	C2
335	6	Zamora	109	Zamora	2494	B1
336	6	Zamora	109	Zamora	2482	B1
337	6	Zamora	109	Zamora	2472	C1
338	6	Zamora	109	Zamora	2465	B1
339	6	Zamora	109	Zamora	2471	B1
340	6	Zamora	109	Zamora	2468	B1
341	7	Zacapu	43	Jacona	703	C1
342	7	Zacapu	43	Jacona	703	C4
343	7	Zacapu	43	Jacona	708	C2
344	7	Zacapu	43	Jacona	708	C5



Diputaciones						
Cvo.	Distrito	Cabecera Distrital	Id Municipio	Municipio	Sección	Casilla
345	7	Zacapu	43	Jacona	709	B1
346	7	Zacapu	43	Jacona	709	C5
347	7	Zacapu	43	Jacona	687	B1
348	7	Zacapu	43	Jacona	689	B1
349	7	Zacapu	43	Jacona	688	C2
350	7	Zacapu	43	Jacona	690	C1
351	7	Zacapu	43	Jacona	692	C1
352	7	Zacapu	43	Jacona	698	C1
353	7	Zacapu	43	Jacona	711	C1
354	7	Zacapu	43	Jacona	693	B1
355	7	Zacapu	43	Jacona	702	B1
356	7	Zacapu	43	Jacona	695	B1
357	7	Zacapu	43	Jacona	700	C1
358	7	Zacapu	43	Jacona	701	C1
359	7	Zacapu	43	Jacona	701	C5
360	7	Zacapu	43	Jacona	705	B1
361	7	Zacapu	43	Jacona	707	B1
362	7	Zacapu	43	Jacona	707	C5
363	7	Zacapu	71	Purépero	1590	C1
364	7	Zacapu	71	Purépero	1594	C1
365	7	Zacapu	71	Purépero	1595	C1
366	7	Zacapu	71	Purépero	1597	C1
367	7	Zacapu	71	Purépero	1592	C1
368	7	Zacapu	71	Purépero	1600	B1
369	7	Zacapu	86	Tangancicuaro	1920	B1
370	7	Zacapu	86	Tangancicuaro	1920	C3
371	7	Zacapu	86	Tangancicuaro	1912	C1
372	7	Zacapu	86	Tangancicuaro	1914	C1
373	7	Zacapu	86	Tangancicuaro	1916	B1
374	7	Zacapu	86	Tangancicuaro	1921	C1
375	7	Zacapu	86	Tangancicuaro	1922	C1
376	7	Zacapu	86	Tangancicuaro	1923	E1
377	7	Zacapu	86	Tangancicuaro	1924	B1
378	7	Zacapu	86	Tangancicuaro	1931	B1
379	7	Zacapu	86	Tangancicuaro	1927	B1
380	7	Zacapu	86	Tangancicuaro	1932	B1
381	7	Zacapu	86	Tangancicuaro	1938	C1
382	7	Zacapu	86	Tangancicuaro	1929	C1
383	7	Zacapu	86	Tangancicuaro	1935	B1
384	7	Zacapu	95	Tlazazalca	2046	B1
385	7	Zacapu	95	Tlazazalca	2050	B1
386	7	Zacapu	95	Tlazazalca	2043	B1
387	7	Zacapu	95	Tlazazalca	2040	C1



Diputaciones						
Cvo.	Distrito	Cabecera Distrital	Id Municipio	Municipio	Sección	Casilla
388	7	Zacapu	95	Tlazazalca	2047	B1
389	7	Zacapu	108	Zacapu	2396	C1
390	7	Zacapu	108	Zacapu	2391	C1
391	7	Zacapu	108	Zacapu	2392	B1
392	7	Zacapu	108	Zacapu	2390	C2
393	7	Zacapu	108	Zacapu	2394	C1
394	7	Zacapu	108	Zacapu	2409	B1
395	7	Zacapu	108	Zacapu	2420	C1
396	7	Zacapu	108	Zacapu	2408	B1
397	7	Zacapu	108	Zacapu	2397	C1
398	7	Zacapu	108	Zacapu	2406	C2
399	7	Zacapu	108	Zacapu	2407	C1
400	7	Zacapu	108	Zacapu	2412	C2
401	7	Zacapu	108	Zacapu	2400	S1
402	7	Zacapu	108	Zacapu	2413	C1
403	7	Zacapu	108	Zacapu	2411	C1
404	7	Zacapu	108	Zacapu	2410	B1
405	7	Zacapu	108	Zacapu	2728	C1
406	7	Zacapu	108	Zacapu	2422	B1
407	7	Zacapu	108	Zacapu	2423	C1
408	7	Zacapu	108	Zacapu	2435	B1
409	7	Zacapu	108	Zacapu	2430	C1
410	7	Zacapu	108	Zacapu	2431	B1
411	7	Zacapu	108	Zacapu	2418	C1
412	7	Zacapu	108	Zacapu	2421	B1
413	7	Zacapu	108	Zacapu	2426	B1
414	7	Zacapu	108	Zacapu	2727	C3
415	7	Zacapu	108	Zacapu	2425	C1
416	8	Tarímbaro	3	Álvaro Obregón	26	C1
417	8	Tarímbaro	3	Álvaro Obregón	27	C2
418	8	Tarímbaro	3	Álvaro Obregón	29	C1
419	8	Tarímbaro	3	Álvaro Obregón	30	B1
420	8	Tarímbaro	3	Álvaro Obregón	34	B1
421	8	Tarímbaro	3	Álvaro Obregón	33	C1
422	8	Tarímbaro	3	Álvaro Obregón	37	C1
423	8	Tarímbaro	18	Copándaro	304	B1
424	8	Tarímbaro	18	Copándaro	300	B1
425	8	Tarímbaro	18	Copándaro	302	C1
426	8	Tarímbaro	20	Cuitzeo	328	B1
427	8	Tarímbaro	20	Cuitzeo	326	C2
428	8	Tarímbaro	20	Cuitzeo	327	B1
429	8	Tarímbaro	20	Cuitzeo	338	C1
430	8	Tarímbaro	20	Cuitzeo	339	C2



Diputaciones						
Cvo.	Distrito	Cabecera Distrital	Id Municipio	Municipio	Sección	Casilla
431	8	Tarímbaro	20	Cuitzeo	337	C1
432	8	Tarímbaro	20	Cuitzeo	324	C3
433	8	Tarímbaro	20	Cuitzeo	334	B1
434	8	Tarímbaro	20	Cuitzeo	330	C1
435	8	Tarímbaro	20	Cuitzeo	335	C1
436	8	Tarímbaro	20	Cuitzeo	325	C1
437	8	Tarímbaro	22	Charo	346	C1
438	8	Tarímbaro	22	Charo	347	B1
439	8	Tarímbaro	22	Charo	351	C1
440	8	Tarímbaro	22	Charo	349	B1
441	8	Tarímbaro	22	Charo	354	B1
442	8	Tarímbaro	22	Charo	360	B1
443	8	Tarímbaro	40	Indaparapeo	651	C2
444	8	Tarímbaro	40	Indaparapeo	652	C1
445	8	Tarímbaro	40	Indaparapeo	659	C3
446	8	Tarímbaro	40	Indaparapeo	660	C1
447	8	Tarímbaro	40	Indaparapeo	656	B1
448	8	Tarímbaro	79	Santa Ana Maya	1792	B1
449	8	Tarímbaro	79	Santa Ana Maya	1788	B1
450	8	Tarímbaro	79	Santa Ana Maya	1794	B1
451	8	Tarímbaro	79	Santa Ana Maya	1789	C1
452	8	Tarímbaro	79	Santa Ana Maya	1790	C2
453	8	Tarímbaro	89	Tarímbaro	1963	C1
454	8	Tarímbaro	89	Tarímbaro	1966	B1
455	8	Tarímbaro	89	Tarímbaro	1967	B1
456	8	Tarímbaro	89	Tarímbaro	1965	C2
457	8	Tarímbaro	89	Tarímbaro	1964	B1
458	8	Tarímbaro	89	Tarímbaro	2683	C1
459	8	Tarímbaro	89	Tarímbaro	2689	B1
460	8	Tarímbaro	89	Tarímbaro	2687	C1
461	8	Tarímbaro	89	Tarímbaro	2686	B1
462	8	Tarímbaro	89	Tarímbaro	2695	C1
463	8	Tarímbaro	89	Tarímbaro	2678	B1
464	8	Tarímbaro	89	Tarímbaro	2690	B1
465	8	Tarímbaro	89	Tarímbaro	2697	B1
466	8	Tarímbaro	89	Tarímbaro	2699	B1
467	8	Tarímbaro	89	Tarímbaro	2691	E1
468	8	Tarímbaro	89	Tarímbaro	2681	B1
469	8	Tarímbaro	89	Tarímbaro	1977	E3 C5
470	8	Tarímbaro	89	Tarímbaro	1971	C3
471	8	Tarímbaro	89	Tarímbaro	1970	C1
472	8	Tarímbaro	89	Tarímbaro	1959	C2
473	8	Tarímbaro	89	Tarímbaro	1961	C2



Diputaciones						
Cvo.	Distrito	Cabecera Distrital	Id Municipio	Municipio	Sección	Casilla
474	8	Tarímbaro	89	Tarímbaro	1975	B1
475	8	Tarímbaro	89	Tarímbaro	1960	C2
476	8	Tarímbaro	89	Tarímbaro	1977	E1 C1
477	8	Tarímbaro	89	Tarímbaro	1977	E3 C2
478	8	Tarímbaro	89	Tarímbaro	1974	C1
479	8	Tarímbaro	89	Tarímbaro	1978	E1
480	8	Tarímbaro	89	Tarímbaro	1973	C1
481	8	Tarímbaro	89	Tarímbaro	1973	E1
482	9	Los reyes	19	Cotija	305	C1
483	9	Los reyes	19	Cotija	314	C1
484	9	Los reyes	19	Cotija	315	B1
485	9	Los reyes	19	Cotija	309	B1
486	9	Los reyes	19	Cotija	322	B1
487	9	Los reyes	19	Cotija	317	E1
488	9	Los reyes	19	Cotija	319	B1
489	9	Los reyes	19	Cotija	321	E1
490	9	Los reyes	19	Cotija	312	B1
491	9	Los reyes	19	Cotija	311	B1
492	9	Los reyes	23	Chavinda	361	C1
493	9	Los reyes	23	Chavinda	364	B1
494	9	Los reyes	23	Chavinda	370	B1
495	9	Los reyes	23	Chavinda	365	B1
496	9	Los reyes	23	Chavinda	369	E1
497	9	Los reyes	63	Pajacuarán	1402	C1
498	9	Los reyes	63	Pajacuarán	1392	C1
499	9	Los reyes	63	Pajacuarán	1389	B1
500	9	Los reyes	63	Pajacuarán	1398	B1
501	9	Los reyes	63	Pajacuarán	1403	E1
502	9	Los reyes	63	Pajacuarán	1404	C1
503	9	Los reyes	63	Pajacuarán	1391	C1
504	9	Los reyes	63	Pajacuarán	1396	C1
505	9	Los reyes	63	Pajacuarán	1405	B1
506	9	Los reyes	76	Los Reyes	1715	B1
507	9	Los reyes	76	Los Reyes	1684	B1
508	9	Los reyes	76	Los Reyes	1685	C1
509	9	Los reyes	76	Los Reyes	1691	C2
510	9	Los reyes	76	Los Reyes	1690	C1
511	9	Los reyes	76	Los Reyes	1688	C1
512	9	Los reyes	76	Los Reyes	1686	B1
513	9	Los reyes	76	Los Reyes	1687	B1
514	9	Los reyes	76	Los Reyes	1694	B1
515	9	Los reyes	76	Los Reyes	1698	C1
516	9	Los reyes	76	Los Reyes	1704	C2



Diputaciones						
Cvo.	Distrito	Cabecera Distrital	Id Municipio	Municipio	Sección	Casilla
517	9	Los reyes	76	Los Reyes	1695	S1
518	9	Los reyes	76	Los Reyes	1697	B1
519	9	Los reyes	76	Los Reyes	1699	C1
520	9	Los reyes	76	Los Reyes	1717	B1
521	9	Los reyes	76	Los Reyes	1701	C1
522	9	Los reyes	76	Los Reyes	1705	C3
523	9	Los reyes	76	Los Reyes	1706	C2
524	9	Los reyes	76	Los Reyes	1700	C1
525	9	Los reyes	76	Los Reyes	1709	B1
526	9	Los reyes	76	Los Reyes	1710	C1
527	9	Los reyes	76	Los Reyes	1711	E1
528	9	Los reyes	76	Los Reyes	1712	B1
529	9	Los reyes	76	Los Reyes	1713	B1
530	9	Los reyes	76	Los Reyes	1713	C1
531	9	Los reyes	76	Los Reyes	1718	B1
532	9	Los reyes	85	Tangamandapio	1910	E1 C1
533	9	Los reyes	85	Tangamandapio	1901	C1
534	9	Los reyes	85	Tangamandapio	1899	B1
535	9	Los reyes	85	Tangamandapio	1900	B1
536	9	Los reyes	85	Tangamandapio	1903	C2
537	9	Los reyes	85	Tangamandapio	1911	B1
538	9	Los reyes	85	Tangamandapio	1907	C1
539	9	Los reyes	85	Tangamandapio	1904	B1
540	9	Los reyes	85	Tangamandapio	1905	B1
541	9	Los reyes	85	Tangamandapio	1906	C1
542	9	Los reyes	85	Tangamandapio	1908	B1
543	9	Los reyes	85	Tangamandapio	1909	C1
544	9	Los reyes	92	Tingüindín	2003	B1
545	9	Los reyes	92	Tingüindín	2004	B1
546	9	Los reyes	92	Tingüindín	2012	B1
547	9	Los reyes	92	Tingüindín	2011	B1
548	9	Los reyes	92	Tingüindín	2007	B1
549	9	Los reyes	92	Tingüindín	2009	E1
550	9	Los reyes	96	Tocumbo	2052	B1
551	9	Los reyes	96	Tocumbo	2053	B1
552	9	Los reyes	96	Tocumbo	2062	B1
553	9	Los reyes	96	Tocumbo	2055	C1
554	9	Los reyes	96	Tocumbo	2056	C1
555	9	Los reyes	96	Tocumbo	2058	B1
556	9	Los reyes	105	Villamar	2339	C1
557	9	Los reyes	105	Villamar	2354	B1
558	9	Los reyes	105	Villamar	2353	E1
559	9	Los reyes	105	Villamar	2352	B1



Diputaciones						
Cvo.	Distrito	Cabecera Distrital	Id Municipio	Municipio	Sección	Casilla
560	9	Los reyes	105	Villamar	2355	E1
561	9	Los reyes	105	Villamar	2343	E1
562	9	Los reyes	105	Villamar	2342	C1
563	9	Los reyes	105	Villamar	2349	B1
564	9	Los reyes	105	Villamar	2356	E1
565	9	Los reyes	105	Villamar	2344	B1
566	10	Morelia 10	54	Morelia	944	C1
567	10	Morelia 10	54	Morelia	942	C1
568	10	Morelia 10	54	Morelia	947	C1
569	10	Morelia 10	54	Morelia	945	C2
570	10	Morelia 10	54	Morelia	946	B1
571	10	Morelia 10	54	Morelia	952	S2
572	10	Morelia 10	54	Morelia	952	C1
573	10	Morelia 10	54	Morelia	1191	E1 C2
574	10	Morelia 10	54	Morelia	1191	C3
575	10	Morelia 10	54	Morelia	1191	C8
576	10	Morelia 10	54	Morelia	1191	E1 C5
577	10	Morelia 10	54	Morelia	953	B1
578	10	Morelia 10	54	Morelia	953	C3
579	10	Morelia 10	54	Morelia	2720	B1
580	10	Morelia 10	54	Morelia	2718	C1
581	10	Morelia 10	54	Morelia	2721	B1
582	10	Morelia 10	54	Morelia	2723	B1
583	10	Morelia 10	54	Morelia	2722	C2
584	10	Morelia 10	54	Morelia	2724	C2
585	10	Morelia 10	54	Morelia	2677	C1
586	10	Morelia 10	54	Morelia	1283	C6
587	10	Morelia 10	54	Morelia	1193	C6
588	10	Morelia 10	54	Morelia	1193	C1
589	10	Morelia 10	54	Morelia	1193	C5
590	10	Morelia 10	54	Morelia	1197	B1
591	10	Morelia 10	54	Morelia	1198	C2
592	10	Morelia 10	54	Morelia	1198	C4
593	10	Morelia 10	54	Morelia	1283	B1
594	10	Morelia 10	54	Morelia	1283	C3
595	10	Morelia 10	54	Morelia	1199	C3
596	10	Morelia 10	54	Morelia	1200	C1
597	10	Morelia 10	54	Morelia	1200	C3
598	10	Morelia 10	54	Morelia	1201	C3
599	10	Morelia 10	54	Morelia	1202	C4
600	10	Morelia 10	54	Morelia	1203	C1
601	10	Morelia 10	54	Morelia	1204	C2
602	10	Morelia 10	54	Morelia	1209	C2



Diputaciones						
Cvo.	Distrito	Cabecera Distrital	Id Municipio	Municipio	Sección	Casilla
603	10	Morelia 10	54	Morelia	1211	B1
604	10	Morelia 10	54	Morelia	1213	C1
605	10	Morelia 10	54	Morelia	1214	C1
606	10	Morelia 10	54	Morelia	1218	B1
607	10	Morelia 10	54	Morelia	1219	C1
608	10	Morelia 10	54	Morelia	1220	B1
609	10	Morelia 10	54	Morelia	1216	C10
610	10	Morelia 10	54	Morelia	1216	B1
611	10	Morelia 10	54	Morelia	1216	C3
612	10	Morelia 10	54	Morelia	1216	C6
613	10	Morelia 10	54	Morelia	1217	C1
614	10	Morelia 10	54	Morelia	2730	C3
615	10	Morelia 10	54	Morelia	1252	E1
616	10	Morelia 10	54	Morelia	1259	B1
617	10	Morelia 10	54	Morelia	1254	B1
618	10	Morelia 10	54	Morelia	1255	E1
619	10	Morelia 10	54	Morelia	1260	E1
620	10	Morelia 10	54	Morelia	2729	B1
621	10	Morelia 10	54	Morelia	1263	E1
622	10	Morelia 10	54	Morelia	1263	C1
623	10	Morelia 10	54	Morelia	1263	C4
624	10	Morelia 10	54	Morelia	1263	C9
625	10	Morelia 10	54	Morelia	1263	C14
626	10	Morelia 10	54	Morelia	1264	C8
627	10	Morelia 10	54	Morelia	1264	C2
628	12	Hidalgo	34	Hidalgo	481	C1
629	12	Hidalgo	34	Hidalgo	482	B1
630	12	Hidalgo	34	Hidalgo	487	C2
631	12	Hidalgo	34	Hidalgo	483	B1
632	12	Hidalgo	34	Hidalgo	484	C1
633	12	Hidalgo	34	Hidalgo	502	C1
634	12	Hidalgo	34	Hidalgo	486	C1
635	12	Hidalgo	34	Hidalgo	503	C2
636	12	Hidalgo	34	Hidalgo	492	C1
637	12	Hidalgo	34	Hidalgo	480	C3
638	12	Hidalgo	34	Hidalgo	489	C3
639	12	Hidalgo	34	Hidalgo	491	C1
640	12	Hidalgo	34	Hidalgo	490	B1
641	12	Hidalgo	34	Hidalgo	500	C2
642	12	Hidalgo	34	Hidalgo	513	C3
643	12	Hidalgo	34	Hidalgo	498	B1
644	12	Hidalgo	34	Hidalgo	494	C1
645	12	Hidalgo	34	Hidalgo	495	B1



Diputaciones						
Cvo.	Distrito	Cabecera Distrital	Id Municipio	Municipio	Sección	Casilla
646	12	Hidalgo	34	Hidalgo	495	C6
647	12	Hidalgo	34	Hidalgo	496	B1
648	12	Hidalgo	34	Hidalgo	530	B1
649	12	Hidalgo	34	Hidalgo	504	B1
650	12	Hidalgo	34	Hidalgo	516	C1
651	12	Hidalgo	34	Hidalgo	511	C1
652	12	Hidalgo	34	Hidalgo	510	C2
653	12	Hidalgo	34	Hidalgo	517	C2
654	12	Hidalgo	34	Hidalgo	514	C1
655	12	Hidalgo	34	Hidalgo	524	B1
656	12	Hidalgo	34	Hidalgo	537	B1
657	12	Hidalgo	34	Hidalgo	521	C2
658	12	Hidalgo	34	Hidalgo	545	B1
659	12	Hidalgo	34	Hidalgo	546	C3
660	12	Hidalgo	34	Hidalgo	535	B1
661	12	Hidalgo	34	Hidalgo	526	C2
662	12	Hidalgo	34	Hidalgo	527	B1
663	12	Hidalgo	34	Hidalgo	532	B1
664	12	Hidalgo	34	Hidalgo	549	C1
665	12	Hidalgo	34	Hidalgo	550	B1
666	12	Hidalgo	34	Hidalgo	539	B1
667	12	Hidalgo	34	Hidalgo	540	B1
668	12	Hidalgo	34	Hidalgo	534	B1
669	12	Hidalgo	41	Irimbo	665	C4
670	12	Hidalgo	41	Irimbo	666	C2
671	12	Hidalgo	41	Irimbo	669	C1
672	12	Hidalgo	41	Irimbo	670	C1
673	12	Hidalgo	41	Irimbo	672	C3
674	12	Hidalgo	73	Queréndaro	1651	B1
675	12	Hidalgo	73	Queréndaro	1648	B1
676	12	Hidalgo	73	Queréndaro	1655	B1
677	12	Hidalgo	73	Queréndaro	1652	C1
678	12	Hidalgo	73	Queréndaro	1656	C1
679	12	Hidalgo	73	Queréndaro	1660	B1
680	12	Hidalgo	111	Zinapécuaro	2554	B1
681	12	Hidalgo	111	Zinapécuaro	2543	C1
682	12	Hidalgo	111	Zinapécuaro	2539	B1
683	12	Hidalgo	111	Zinapécuaro	2541	B1
684	12	Hidalgo	111	Zinapécuaro	2548	C1
685	12	Hidalgo	111	Zinapécuaro	2545	C1
686	12	Hidalgo	111	Zinapécuaro	2552	C1
687	12	Hidalgo	111	Zinapécuaro	2549	C1
688	12	Hidalgo	111	Zinapécuaro	2550	C1



Diputaciones						
Cvo.	Distrito	Cabecera Distrital	Id Municipio	Municipio	Sección	Casilla
689	12	Hidalgo	111	Zinapécuaro	2565	B1
690	12	Hidalgo	111	Zinapécuaro	2567	B1
691	12	Hidalgo	111	Zinapécuaro	2568	C1
692	12	Hidalgo	111	Zinapécuaro	2556	C1
693	12	Hidalgo	111	Zinapécuaro	2557	B1
694	12	Hidalgo	111	Zinapécuaro	2559	C2
695	12	Hidalgo	111	Zinapécuaro	2560	B1
696	12	Hidalgo	111	Zinapécuaro	2562	B1
697	12	Hidalgo	111	Zinapécuaro	2564	E1
698	13	Zitácuaro	5	Angangueo	52	B1
699	13	Zitácuaro	5	Angangueo	57	C1
700	13	Zitácuaro	5	Angangueo	53	B1
701	13	Zitácuaro	62	Ocampo	1378	C1
702	13	Zitácuaro	62	Ocampo	1379	C2
703	13	Zitácuaro	62	Ocampo	1383	C1
704	13	Zitácuaro	62	Ocampo	1384	C2
705	13	Zitácuaro	62	Ocampo	1385	C3
706	13	Zitácuaro	62	Ocampo	1386	C1
707	13	Zitácuaro	62	Ocampo	1388	C1
708	13	Zitácuaro	113	Zitácuaro	2578	Á
709	13	Zitácuaro	113	Zitácuaro	2580	B1
710	13	Zitácuaro	113	Zitácuaro	2583	C2
711	13	Zitácuaro	113	Zitácuaro	2584	C1
712	13	Zitácuaro	113	Zitácuaro	2585	C1
713	13	Zitácuaro	113	Zitácuaro	2585	C4
714	13	Zitácuaro	113	Zitácuaro	2587	B1
715	13	Zitácuaro	113	Zitácuaro	2589	C1
716	13	Zitácuaro	113	Zitácuaro	2592	B1
717	13	Zitácuaro	113	Zitácuaro	2594	C1
718	13	Zitácuaro	113	Zitácuaro	2596	C1
719	13	Zitácuaro	113	Zitácuaro	2597	C1
720	13	Zitácuaro	113	Zitácuaro	2599	C1
721	13	Zitácuaro	113	Zitácuaro	2602	C1
722	13	Zitácuaro	113	Zitácuaro	2604	B1
723	13	Zitácuaro	113	Zitácuaro	2606	B1
724	13	Zitácuaro	113	Zitácuaro	2609	C1
725	13	Zitácuaro	113	Zitácuaro	2610	C4
726	13	Zitácuaro	113	Zitácuaro	2612	B1
727	13	Zitácuaro	113	Zitácuaro	2613	C1
728	13	Zitácuaro	113	Zitácuaro	2615	C1
729	13	Zitácuaro	113	Zitácuaro	2617	C1
730	13	Zitácuaro	113	Zitácuaro	2619	C1
731	13	Zitácuaro	113	Zitácuaro	2622	B1



Diputaciones						
Cvo.	Distrito	Cabecera Distrital	Id Municipio	Municipio	Sección	Casilla
732	13	Zitácuaro	113	Zitácuaro	2629	B1
733	13	Zitácuaro	113	Zitácuaro	2654	C1
734	13	Zitácuaro	113	Zitácuaro	2632	C1
735	13	Zitácuaro	113	Zitácuaro	2630	C1
736	13	Zitácuaro	113	Zitácuaro	2638	C2
737	13	Zitácuaro	113	Zitácuaro	2658	C3
738	13	Zitácuaro	113	Zitácuaro	2640	C2
739	13	Zitácuaro	113	Zitácuaro	2642	B1
740	13	Zitácuaro	113	Zitácuaro	2655	C2
741	13	Zitácuaro	113	Zitácuaro	2643	C1
742	13	Zitácuaro	113	Zitácuaro	2644	C2
743	13	Zitácuaro	113	Zitácuaro	2652	B1
744	13	Zitácuaro	113	Zitácuaro	2646	C2
745	13	Zitácuaro	113	Zitácuaro	2648	B1
746	13	Zitácuaro	113	Zitácuaro	2659	B1
747	13	Zitácuaro	113	Zitácuaro	2639	C1
748	14	Uruapan 14	103	Uruapan	2305	C1
749	14	Uruapan 14	103	Uruapan	2302	C1
750	14	Uruapan 14	103	Uruapan	2303	B1
751	14	Uruapan 14	103	Uruapan	2299	C1
752	14	Uruapan 14	103	Uruapan	2300	C2
753	14	Uruapan 14	103	Uruapan	2177	C1
754	14	Uruapan 14	103	Uruapan	2195	C2
755	14	Uruapan 14	103	Uruapan	2195	C4
756	14	Uruapan 14	103	Uruapan	2196	C2
757	14	Uruapan 14	103	Uruapan	2310	C1
758	14	Uruapan 14	103	Uruapan	2175	B1
759	14	Uruapan 14	103	Uruapan	2308	C1
760	14	Uruapan 14	103	Uruapan	2309	C2
761	14	Uruapan 14	103	Uruapan	2182	C2
762	14	Uruapan 14	103	Uruapan	2184	C3
763	14	Uruapan 14	103	Uruapan	2185	C3
764	14	Uruapan 14	103	Uruapan	2186	B1
765	14	Uruapan 14	103	Uruapan	2190	B1
766	14	Uruapan 14	103	Uruapan	2179	C1
767	14	Uruapan 14	103	Uruapan	2181	C2
768	14	Uruapan 14	103	Uruapan	2187	C1
769	14	Uruapan 14	103	Uruapan	2189	B1
770	14	Uruapan 14	103	Uruapan	2191	B1
771	14	Uruapan 14	103	Uruapan	2206	B1
772	14	Uruapan 14	103	Uruapan	2210	C2
773	14	Uruapan 14	103	Uruapan	2225	C1
774	14	Uruapan 14	103	Uruapan	2204	B1



Diputaciones						
Cvo.	Distrito	Cabecera Distrital	Id Municipio	Municipio	Sección	Casilla
775	14	Uruapan 14	103	Uruapan	2212	C1
776	14	Uruapan 14	103	Uruapan	2202	C1
777	14	Uruapan 14	103	Uruapan	2200	C1
778	14	Uruapan 14	103	Uruapan	2193	B1
779	14	Uruapan 14	103	Uruapan	2197	C2
780	14	Uruapan 14	103	Uruapan	2198	C1
781	14	Uruapan 14	103	Uruapan	2217	B1
782	14	Uruapan 14	103	Uruapan	2238	B1
783	14	Uruapan 14	103	Uruapan	2218	B1
784	14	Uruapan 14	103	Uruapan	2219	C3
785	14	Uruapan 14	103	Uruapan	2219	C6
786	14	Uruapan 14	103	Uruapan	2261	B1
787	14	Uruapan 14	103	Uruapan	2261	C5
788	14	Uruapan 14	103	Uruapan	2260	C1
789	14	Uruapan 14	103	Uruapan	2262	C2
790	14	Uruapan 14	103	Uruapan	2239	C1
791	14	Uruapan 14	103	Uruapan	2215	B1
792	14	Uruapan 14	103	Uruapan	2222	C1
793	14	Uruapan 14	103	Uruapan	2223	B1
794	14	Uruapan 14	103	Uruapan	2241	C1
795	14	Uruapan 14	103	Uruapan	2255	B1
796	14	Uruapan 14	103	Uruapan	2256	C2
797	14	Uruapan 14	103	Uruapan	2258	B1
798	14	Uruapan 14	103	Uruapan	2277	C1
799	14	Uruapan 14	103	Uruapan	2263	C1
800	14	Uruapan 14	103	Uruapan	2264	C1
801	14	Uruapan 14	103	Uruapan	2275	C2
802	14	Uruapan 14	103	Uruapan	2276	B1
803	14	Uruapan 14	103	Uruapan	2279	C2
804	15	Pátzcuaro	39	Huiramba	647	B1
805	15	Pátzcuaro	39	Huiramba	648	B1
806	15	Pátzcuaro	39	Huiramba	650	B1
807	15	Pátzcuaro	49	Lagunillas	804	C1
808	15	Pátzcuaro	49	Lagunillas	803	E1
809	15	Pátzcuaro	49	Lagunillas	805	C1
810	15	Pátzcuaro	67	Pátzcuaro	1486	C1
811	15	Pátzcuaro	67	Pátzcuaro	1483	C2
812	15	Pátzcuaro	67	Pátzcuaro	1489	C1
813	15	Pátzcuaro	67	Pátzcuaro	1490	S1
814	15	Pátzcuaro	67	Pátzcuaro	1496	C1
815	15	Pátzcuaro	67	Pátzcuaro	2733	C1
816	15	Pátzcuaro	67	Pátzcuaro	2734	B1
817	15	Pátzcuaro	67	Pátzcuaro	1457	C1



Diputaciones						
Cvo.	Distrito	Cabecera Distrital	Id Municipio	Municipio	Sección	Casilla
818	15	Pátzcuaro	67	Pátzcuaro	1458	C2
819	15	Pátzcuaro	67	Pátzcuaro	1459	C4
820	15	Pátzcuaro	67	Pátzcuaro	1460	B1
821	15	Pátzcuaro	67	Pátzcuaro	1463	B1
822	15	Pátzcuaro	67	Pátzcuaro	1464	B1
823	15	Pátzcuaro	67	Pátzcuaro	1465	C1
824	15	Pátzcuaro	67	Pátzcuaro	1461	B1
825	15	Pátzcuaro	67	Pátzcuaro	1469	C1
826	15	Pátzcuaro	67	Pátzcuaro	1470	C2
827	15	Pátzcuaro	67	Pátzcuaro	1470	C4
828	15	Pátzcuaro	67	Pátzcuaro	1471	B1
829	15	Pátzcuaro	67	Pátzcuaro	1473	C2
830	15	Pátzcuaro	67	Pátzcuaro	1478	C3
831	15	Pátzcuaro	67	Pátzcuaro	1474	C4
832	15	Pátzcuaro	67	Pátzcuaro	1477	B1
833	15	Pátzcuaro	67	Pátzcuaro	1493	C1
834	15	Pátzcuaro	67	Pátzcuaro	1493	B1
835	15	Pátzcuaro	67	Pátzcuaro	1482	B1
836	15	Pátzcuaro	67	Pátzcuaro	1487	B1
837	15	Pátzcuaro	67	Pátzcuaro	1484	C1
838	15	Pátzcuaro	80	Salvador Escalante	1799	C2
839	15	Pátzcuaro	80	Salvador Escalante	1800	C1
840	15	Pátzcuaro	80	Salvador Escalante	1806	B1
841	15	Pátzcuaro	80	Salvador Escalante	1802	C3
842	15	Pátzcuaro	80	Salvador Escalante	1807	C1
843	15	Pátzcuaro	80	Salvador Escalante	1805	C2
844	15	Pátzcuaro	80	Salvador Escalante	1804	C2
845	15	Pátzcuaro	80	Salvador Escalante	1801	C2
846	15	Pátzcuaro	80	Salvador Escalante	1810	B1
847	15	Pátzcuaro	80	Salvador Escalante	1803	C4
848	15	Pátzcuaro	80	Salvador Escalante	2673	B1
849	15	Pátzcuaro	80	Salvador Escalante	1814	B1
850	15	Pátzcuaro	80	Salvador Escalante	2674	B1
851	15	Pátzcuaro	80	Salvador Escalante	1818	B1
852	15	Pátzcuaro	91	Tingambato	1995	C1
853	15	Pátzcuaro	91	Tingambato	1996	B1
854	15	Pátzcuaro	91	Tingambato	2001	B1
855	15	Pátzcuaro	101	Tzintzuntzan	2156	B1
856	15	Pátzcuaro	101	Tzintzuntzan	2151	C1
857	15	Pátzcuaro	101	Tzintzuntzan	2154	B1
858	15	Pátzcuaro	101	Tzintzuntzan	2153	C1
859	15	Pátzcuaro	101	Tzintzuntzan	2157	C1
860	15	Pátzcuaro	112	Ziracuaretiro	2570	B1



Diputaciones						
Cvo.	Distrito	Cabecera Distrital	Id Municipio	Municipio	Sección	Casilla
861	15	Pátzcuaro	112	Ziracuaretiro	2573	B1
862	15	Pátzcuaro	112	Ziracuaretiro	2574	E1
863	15	Pátzcuaro	112	Ziracuaretiro	2575	B1
864	15	Pátzcuaro	112	Ziracuaretiro	2577	B1
865	16	Morelia 16	54	Morelia	949	C3
866	16	Morelia 16	54	Morelia	950	B1
867	16	Morelia 16	54	Morelia	954	C1
868	16	Morelia 16	54	Morelia	956	B1
869	16	Morelia 16	54	Morelia	958	C3
870	16	Morelia 16	54	Morelia	960	B1
871	16	Morelia 16	54	Morelia	962	C1
872	16	Morelia 16	54	Morelia	964	B1
873	16	Morelia 16	54	Morelia	965	B1
874	16	Morelia 16	54	Morelia	1000	C1
875	16	Morelia 16	54	Morelia	1002	B1
876	16	Morelia 16	54	Morelia	1004	B1
877	16	Morelia 16	54	Morelia	1005	B1
878	16	Morelia 16	54	Morelia	1016	B1
879	16	Morelia 16	54	Morelia	1019	C1
880	16	Morelia 16	54	Morelia	1008	B1
881	16	Morelia 16	54	Morelia	1009	C1
882	16	Morelia 16	54	Morelia	1011	B1
883	16	Morelia 16	54	Morelia	1013	B1
884	16	Morelia 16	54	Morelia	1052	S1
885	16	Morelia 16	54	Morelia	1053	B1
886	16	Morelia 16	54	Morelia	1054	B1
887	16	Morelia 16	54	Morelia	1056	B1
888	16	Morelia 16	54	Morelia	1057	C1
889	16	Morelia 16	54	Morelia	1060	S1
890	16	Morelia 16	54	Morelia	1141	B1
891	16	Morelia 16	54	Morelia	1161	B1
892	16	Morelia 16	54	Morelia	1144	C1
893	16	Morelia 16	54	Morelia	1146	C1
894	16	Morelia 16	54	Morelia	1147	C2
895	16	Morelia 16	54	Morelia	1149	B1
896	16	Morelia 16	54	Morelia	1151	C1
897	16	Morelia 16	54	Morelia	1160	C1
898	16	Morelia 16	54	Morelia	1160	C4
899	16	Morelia 16	54	Morelia	1221	E1
900	16	Morelia 16	54	Morelia	1221	E2 C1
901	16	Morelia 16	54	Morelia	1221	C1
902	16	Morelia 16	54	Morelia	1221	C7
903	16	Morelia 16	54	Morelia	1221	C10



Diputaciones						
Cvo.	Distrito	Cabecera Distrital	Id Municipio	Municipio	Sección	Casilla
904	16	Morelia 16	54	Morelia	1239	C3
905	16	Morelia 16	54	Morelia	1240	C1
906	16	Morelia 16	54	Morelia	1247	B1
907	16	Morelia 16	54	Morelia	1248	C1
908	16	Morelia 16	54	Morelia	1271	B1
909	16	Morelia 16	54	Morelia	1271	E1 C5
910	16	Morelia 16	54	Morelia	1271	E1 C2
911	16	Morelia 16	54	Morelia	1250	E1
912	16	Morelia 16	54	Morelia	1251	C1
913	16	Morelia 16	54	Morelia	1272	C3
914	16	Morelia 16	54	Morelia	1277	C1
915	16	Morelia 16	54	Morelia	1281	B1
916	16	Morelia 16	54	Morelia	1286	B1
917	16	Morelia 16	54	Morelia	2705	B1
918	16	Morelia 16	54	Morelia	2708	B1
919	16	Morelia 16	54	Morelia	2713	B1
920	16	Morelia 16	54	Morelia	2714	C3
921	16	Morelia 16	54	Morelia	2716	C2
922	16	Morelia 16	54	Morelia	2706	B1
923	16	Morelia 16	54	Morelia	2707	C3
924	16	Morelia 16	54	Morelia	2710	C2
925	16	Morelia 16	54	Morelia	2711	C2
926	16	Morelia 16	54	Morelia	2712	C3
927	16	Morelia 16	54	Morelia	1222	C2
928	16	Morelia 16	54	Morelia	1222	C3
929	16	Morelia 16	54	Morelia	1059	B1
930	16	Morelia 16	54	Morelia	1059	C3
931	16	Morelia 16	54	Morelia	1215	C3
932	16	Morelia 16	54	Morelia	1215	C8
933	17	Morelia 17	54	Morelia	1177	C1
934	17	Morelia 17	54	Morelia	1178	C1
935	17	Morelia 17	54	Morelia	1174	C1
936	17	Morelia 17	54	Morelia	1176	B1
937	17	Morelia 17	54	Morelia	1127	B1
938	17	Morelia 17	54	Morelia	1172	B1
939	17	Morelia 17	54	Morelia	1167	S1
940	17	Morelia 17	54	Morelia	1166	C1
941	17	Morelia 17	54	Morelia	1226	C2
942	17	Morelia 17	54	Morelia	1234	C1
943	17	Morelia 17	54	Morelia	1229	B1
944	17	Morelia 17	54	Morelia	1228	C2
945	17	Morelia 17	54	Morelia	1228	C7
946	17	Morelia 17	54	Morelia	1235	B1



Diputaciones						
Cvo.	Distrito	Cabecera Distrital	Id Municipio	Municipio	Sección	Casilla
947	17	Morelia 17	54	Morelia	1233	C1
948	17	Morelia 17	54	Morelia	1233	C5
949	17	Morelia 17	54	Morelia	1233	C8
950	17	Morelia 17	54	Morelia	1233	E1
951	17	Morelia 17	54	Morelia	1225	C3
952	17	Morelia 17	54	Morelia	1231	C1
953	17	Morelia 17	54	Morelia	1236	C2
954	17	Morelia 17	54	Morelia	1232	C1
955	17	Morelia 17	54	Morelia	1232	C5
956	17	Morelia 17	54	Morelia	1269	B1
957	18	Huetamo	13	Carácuaro	213	C3
958	18	Huetamo	13	Carácuaro	223	B1
959	18	Huetamo	13	Carácuaro	218	B1
960	18	Huetamo	13	Carácuaro	219	C1
961	18	Huetamo	38	Huetamo	645	B1
962	18	Huetamo	38	Huetamo	617	B1
963	18	Huetamo	38	Huetamo	601	B1
964	18	Huetamo	38	Huetamo	604	C1
965	18	Huetamo	38	Huetamo	608	B1
966	18	Huetamo	38	Huetamo	607	C1
967	18	Huetamo	38	Huetamo	610	B1
968	18	Huetamo	38	Huetamo	613	B1
969	18	Huetamo	38	Huetamo	614	C2
970	18	Huetamo	38	Huetamo	623	B1
971	18	Huetamo	38	Huetamo	625	B1
972	18	Huetamo	38	Huetamo	631	B1
973	18	Huetamo	38	Huetamo	637	B1
974	18	Huetamo	38	Huetamo	628	B1
975	18	Huetamo	38	Huetamo	618	B1
976	18	Huetamo	38	Huetamo	646	B1
977	18	Huetamo	38	Huetamo	641	B1
978	18	Huetamo	38	Huetamo	632	C1
979	18	Huetamo	38	Huetamo	636	B1
980	18	Huetamo	38	Huetamo	633	C1
981	18	Huetamo	47	Juárez	784	B1
982	18	Huetamo	47	Juárez	775	C1
983	18	Huetamo	47	Juárez	782	B1
984	18	Huetamo	47	Juárez	781	B1
985	18	Huetamo	48	Jungapeo	788	C1
986	18	Huetamo	48	Jungapeo	791	C1
987	18	Huetamo	48	Jungapeo	787	C1
988	18	Huetamo	48	Jungapeo	798	B1
989	18	Huetamo	48	Jungapeo	799	B1



Diputaciones						
Cvo.	Distrito	Cabecera Distrital	Id Municipio	Municipio	Sección	Casilla
990	18	Huetamo	78	San Lucas	1772	B1
991	18	Huetamo	78	San Lucas	1770	B1
992	18	Huetamo	78	San Lucas	1787	B1
993	18	Huetamo	78	San Lucas	1779	C1
994	18	Huetamo	78	San Lucas	1780	B1
995	18	Huetamo	78	San Lucas	1786	B1
996	18	Huetamo	78	San Lucas	1785	B1
997	18	Huetamo	82	Susupuato	1832	C1
998	18	Huetamo	82	Susupuato	1834	B1
999	18	Huetamo	82	Susupuato	1836	C2
1000	18	Huetamo	82	Susupuato	1840	B1
1001	18	Huetamo	93	Tiquicheo De Nicolas Romero	2024	B1
1002	18	Huetamo	93	Tiquicheo De Nicolas Romero	2021	B1
1003	18	Huetamo	93	Tiquicheo De Nicolas Romero	2019	B1
1004	18	Huetamo	93	Tiquicheo De Nicolas Romero	2018	C1
1005	18	Huetamo	93	Tiquicheo De Nicolas Romero	2022	C1
1006	18	Huetamo	99	Tuxpan	2116	C2
1007	18	Huetamo	99	Tuxpan	2114	C2
1008	18	Huetamo	99	Tuxpan	2118	B1
1009	18	Huetamo	99	Tuxpan	2113	B1
1010	18	Huetamo	99	Tuxpan	2117	B1
1011	18	Huetamo	99	Tuxpan	2127	C1
1012	18	Huetamo	99	Tuxpan	2120	C1
1013	18	Huetamo	99	Tuxpan	2126	B1
1014	18	Huetamo	99	Tuxpan	2122	C1
1015	18	Huetamo	100	Tuzantla	2133	B1
1016	18	Huetamo	100	Tuzantla	2136	B1
1017	18	Huetamo	100	Tuzantla	2149	B1
1018	18	Huetamo	100	Tuzantla	2147	B1
1019	18	Huetamo	100	Tuzantla	2146	C1
1020	18	Huetamo	100	Tuzantla	2139	C1
1021	18	Huetamo	100	Tuzantla	2148	B1
1022	18	Huetamo	102	Tzitzio	2174	B1
1023	18	Huetamo	102	Tzitzio	2162	B1
1024	18	Huetamo	102	Tzitzio	2163	B1
1025	18	Huetamo	102	Tzitzio	2166	C1
1026	18	Huetamo	102	Tzitzio	2168	B1
1027	18	Huetamo	102	Tzitzio	2173	B1
1028	19	Tacámbaro	1	Acuitzio	2	C2
1029	19	Tacámbaro	1	Acuitzio	4	C1
1030	19	Tacámbaro	1	Acuitzio	5	C1
1031	19	Tacámbaro	1	Acuitzio	9	B1
1032	19	Tacámbaro	9	Ario	153	C2



Diputaciones						
Cvo.	Distrito	Cabecera Distrital	Id Municipio	Municipio	Sección	Casilla
1033	19	Tacámbaro	9	Ario	150	B1
1034	19	Tacámbaro	9	Ario	156	C1
1035	19	Tacámbaro	9	Ario	157	C1
1036	19	Tacámbaro	9	Ario	158	C1
1037	19	Tacámbaro	9	Ario	159	B1
1038	19	Tacámbaro	9	Ario	155	C1
1039	19	Tacámbaro	9	Ario	162	B1
1040	19	Tacámbaro	9	Ario	163	B1
1041	19	Tacámbaro	9	Ario	165	B1
1042	19	Tacámbaro	9	Ario	167	B1
1043	19	Tacámbaro	51	Madero	871	C3
1044	19	Tacámbaro	51	Madero	872	C2
1045	19	Tacámbaro	51	Madero	873	C3
1046	19	Tacámbaro	51	Madero	874	E1
1047	19	Tacámbaro	51	Madero	875	C1
1048	19	Tacámbaro	51	Madero	877	B1
1049	19	Tacámbaro	51	Madero	878	B1
1050	19	Tacámbaro	51	Madero	882	B1
1051	19	Tacámbaro	51	Madero	883	B1
1052	19	Tacámbaro	58	Nocupétaro	1336	B1
1053	19	Tacámbaro	58	Nocupétaro	1338	C1
1054	19	Tacámbaro	58	Nocupétaro	1346	B1
1055	19	Tacámbaro	58	Nocupétaro	1340	B1
1056	19	Tacámbaro	58	Nocupétaro	1348	B1
1057	19	Tacámbaro	58	Nocupétaro	1341	B1
1058	19	Tacámbaro	58	Nocupétaro	1344	B1
1059	19	Tacámbaro	83	Tacámbaro	1844	B1
1060	19	Tacámbaro	83	Tacámbaro	1846	C1
1061	19	Tacámbaro	83	Tacámbaro	1847	C1
1062	19	Tacámbaro	83	Tacámbaro	1852	B1
1063	19	Tacámbaro	83	Tacámbaro	1854	C2
1064	19	Tacámbaro	83	Tacámbaro	1848	C1
1065	19	Tacámbaro	83	Tacámbaro	1853	B1
1066	19	Tacámbaro	83	Tacámbaro	1853	C4
1067	19	Tacámbaro	83	Tacámbaro	1855	C1
1068	19	Tacámbaro	83	Tacámbaro	1867	B1
1069	19	Tacámbaro	83	Tacámbaro	1865	B1
1070	19	Tacámbaro	83	Tacámbaro	1870	B1
1071	19	Tacámbaro	83	Tacámbaro	1856	B1
1072	19	Tacámbaro	83	Tacámbaro	1858	B1
1073	19	Tacámbaro	83	Tacámbaro	1859	C2
1074	19	Tacámbaro	83	Tacámbaro	1864	C2
1075	19	Tacámbaro	83	Tacámbaro	1880	B1



Diputaciones						
Cvo.	Distrito	Cabecera Distrital	Id Municipio	Municipio	Sección	Casilla
1076	19	Tacámbaro	83	Tacámbaro	1872	C1
1077	19	Tacámbaro	83	Tacámbaro	1876	C1
1078	19	Tacámbaro	83	Tacámbaro	1877	B1
1079	19	Tacámbaro	83	Tacámbaro	1881	B1
1080	19	Tacámbaro	83	Tacámbaro	1873	C2
1081	19	Tacámbaro	83	Tacámbaro	1874	B1
1082	19	Tacámbaro	88	Taretan	1952	B1
1083	19	Tacámbaro	88	Taretan	1951	C2
1084	19	Tacámbaro	88	Taretan	1955	C1
1085	19	Tacámbaro	88	Taretan	1956	B1
1086	19	Tacámbaro	88	Taretan	1957	C1
1087	19	Tacámbaro	88	Taretan	1958	B1
1088	19	Tacámbaro	98	Turicato	2105	B1
1089	19	Tacámbaro	98	Turicato	2111	B1
1090	19	Tacámbaro	98	Turicato	2096	C1
1091	19	Tacámbaro	98	Turicato	2101	B1
1092	19	Tacámbaro	98	Turicato	2110	B1
1093	19	Tacámbaro	98	Turicato	2076	B1
1094	19	Tacámbaro	98	Turicato	2075	B1
1095	19	Tacámbaro	98	Turicato	2100	B1
1096	19	Tacámbaro	98	Turicato	2081	B1
1097	19	Tacámbaro	98	Turicato	2085	B1
1098	19	Tacámbaro	98	Turicato	2102	E1
1099	19	Tacámbaro	98	Turicato	2086	C2
1100	19	Tacámbaro	98	Turicato	2088	B1
1101	19	Tacámbaro	98	Turicato	2077	B1
1102	19	Tacámbaro	98	Turicato	2107	B1
1103	20	Uruapan 20	103	Uruapan	2228	B1
1104	20	Uruapan 20	103	Uruapan	2229	C2
1105	20	Uruapan 20	103	Uruapan	2227	C1
1106	20	Uruapan 20	103	Uruapan	2254	B1
1107	20	Uruapan 20	103	Uruapan	2233	C1
1108	20	Uruapan 20	103	Uruapan	2234	B1
1109	20	Uruapan 20	103	Uruapan	2243	B1
1110	20	Uruapan 20	103	Uruapan	2245	C1
1111	20	Uruapan 20	103	Uruapan	2244	B1
1112	20	Uruapan 20	103	Uruapan	2267	C1
1113	20	Uruapan 20	103	Uruapan	2272	C1
1114	20	Uruapan 20	103	Uruapan	2271	B1
1115	20	Uruapan 20	103	Uruapan	2286	C1
1116	20	Uruapan 20	103	Uruapan	2281	B1
1117	20	Uruapan 20	103	Uruapan	2283	B1
1118	20	Uruapan 20	103	Uruapan	2285	C1



Diputaciones						
Cvo.	Distrito	Cabecera Distrital	Id Municipio	Municipio	Sección	Casilla
1119	20	Uruapan 20	103	Uruapan	2289	C1
1120	20	Uruapan 20	103	Uruapan	2270	B1
1121	20	Uruapan 20	103	Uruapan	2288	S1
1122	20	Uruapan 20	103	Uruapan	2291	C3
1123	20	Uruapan 20	103	Uruapan	2292	B1
1124	20	Uruapan 20	103	Uruapan	2311	C1
1125	20	Uruapan 20	103	Uruapan	2314	C1
1126	20	Uruapan 20	103	Uruapan	2207	B1
1127	20	Uruapan 20	103	Uruapan	2207	C8
1128	20	Uruapan 20	103	Uruapan	2207	E1 C1
1129	20	Uruapan 20	103	Uruapan	2297	C1
1130	20	Uruapan 20	103	Uruapan	2298	C2
1131	20	Uruapan 20	103	Uruapan	2230	C1
1132	20	Uruapan 20	103	Uruapan	2231	B1
1133	20	Uruapan 20	103	Uruapan	2247	B1
1134	20	Uruapan 20	103	Uruapan	2248	C2
1135	20	Uruapan 20	103	Uruapan	2248	C8
1136	20	Uruapan 20	103	Uruapan	2249	C2
1137	20	Uruapan 20	103	Uruapan	2252	C1
1138	20	Uruapan 20	103	Uruapan	2251	C1
1139	20	Uruapan 20	103	Uruapan	2269	E2 C1
1140	20	Uruapan 20	103	Uruapan	2250	C2
1141	20	Uruapan 20	103	Uruapan	2250	C5
1142	20	Uruapan 20	103	Uruapan	2268	C4
1143	20	Uruapan 20	103	Uruapan	2269	B1
1144	20	Uruapan 20	103	Uruapan	2269	E1 C4
1145	20	Uruapan 20	103	Uruapan	2293	C3
1146	20	Uruapan 20	103	Uruapan	2293	E3
1147	20	Uruapan 20	103	Uruapan	2293	E1
1148	20	Uruapan 20	103	Uruapan	2293	E1 C4
1149	20	Uruapan 20	103	Uruapan	2293	E2 C2
1150	20	Uruapan 20	103	Uruapan	2293	E2 C6
1151	20	Uruapan 20	103	Uruapan	2731	C1
1152	20	Uruapan 20	103	Uruapan	2732	C2
1153	20	Uruapan 20	103	Uruapan	2316	E1
1154	22	Múgica	10	Arteaga	170	C2
1155	22	Múgica	10	Arteaga	172	B1
1156	22	Múgica	10	Arteaga	183	B1
1157	22	Múgica	10	Arteaga	173	B1
1158	22	Múgica	10	Arteaga	182	B1
1159	22	Múgica	10	Arteaga	178	B1
1160	22	Múgica	10	Arteaga	179	B1
1161	22	Múgica	10	Arteaga	177	E1



Diputaciones						
Cvo.	Distrito	Cabecera Distrital	Id Municipio	Municipio	Sección	Casilla
1162	22	Múgica	10	Arteaga	181	C1
1163	22	Múgica	10	Arteaga	180	E1
1164	22	Múgica	10	Arteaga	181	C2
1165	22	Múgica	10	Arteaga	175	B1
1166	22	Múgica	10	Arteaga	176	E1
1167	22	Múgica	10	Arteaga	176	C1
1168	22	Múgica	29	Churumuco	420	C1
1169	22	Múgica	29	Churumuco	421	C1
1170	22	Múgica	29	Churumuco	424	B1
1171	22	Múgica	29	Churumuco	427	B1
1172	22	Múgica	29	Churumuco	428	B1
1173	22	Múgica	29	Churumuco	429	B1
1174	22	Múgica	29	Churumuco	430	B1
1175	22	Múgica	33	Gabriel Zamora	475	B1
1176	22	Múgica	33	Gabriel Zamora	469	C2
1177	22	Múgica	33	Gabriel Zamora	467	C1
1178	22	Múgica	33	Gabriel Zamora	476	C1
1179	22	Múgica	33	Gabriel Zamora	474	C2
1180	22	Múgica	33	Gabriel Zamora	478	C1
1181	22	Múgica	33	Gabriel Zamora	479	B1
1182	22	Múgica	35	La Huacana	557	C1
1183	22	Múgica	35	La Huacana	558	B1
1184	22	Múgica	35	La Huacana	565	B1
1185	22	Múgica	35	La Huacana	562	C1
1186	22	Múgica	35	La Huacana	2666	B1
1187	22	Múgica	35	La Huacana	564	C1
1188	22	Múgica	35	La Huacana	579	C1
1189	22	Múgica	35	La Huacana	572	C2
1190	22	Múgica	35	La Huacana	566	C1
1191	22	Múgica	35	La Huacana	569	E1
1192	22	Múgica	35	La Huacana	568	B1
1193	22	Múgica	35	La Huacana	570	C1
1194	22	Múgica	35	La Huacana	573	C1
1195	22	Múgica	35	La Huacana	2670	B1
1196	22	Múgica	35	La Huacana	577	C1
1197	22	Múgica	35	La Huacana	2669	B1
1198	22	Múgica	56	Múgica	1300	B1
1199	22	Múgica	56	Múgica	1299	B1
1200	22	Múgica	56	Múgica	1305	B1
1201	22	Múgica	56	Múgica	1311	B1
1202	22	Múgica	56	Múgica	1307	B1
1203	22	Múgica	56	Múgica	1308	B1
1204	22	Múgica	56	Múgica	1310	E1



Diputaciones						
Cvo.	Distrito	Cabecera Distrital	Id Municipio	Municipio	Sección	Casilla
1205	22	Múgica	56	Múgica	1302	C1
1206	22	Múgica	56	Múgica	1313	B1
1207	22	Múgica	56	Múgica	1316	B1
1208	22	Múgica	56	Múgica	1315	C2
1209	22	Múgica	56	Múgica	1320	B1
1210	22	Múgica	56	Múgica	1318	C2
1211	22	Múgica	65	Parácuaro	1427	C2
1212	22	Múgica	65	Parácuaro	1428	B1
1213	22	Múgica	65	Parácuaro	1430	C1
1214	22	Múgica	65	Parácuaro	1437	C1
1215	22	Múgica	65	Parácuaro	1431	B1
1216	22	Múgica	65	Parácuaro	1433	C1
1217	22	Múgica	65	Parácuaro	1434	C2
1218	22	Múgica	65	Parácuaro	2672	B1
1219	22	Múgica	97	Tumbiscatío	2065	C1
1220	22	Múgica	97	Tumbiscatío	2068	C1
1221	22	Múgica	97	Tumbiscatío	2069	B1
1222	22	Múgica	97	Tumbiscatío	2071	B1
1223	22	Múgica	97	Tumbiscatío	2067	B1
1224	23	Apatzingán	6	Apatzingán	61	C1
1225	23	Apatzingán	6	Apatzingán	66	B1
1226	23	Apatzingán	6	Apatzingán	69	C1
1227	23	Apatzingán	6	Apatzingán	76	C1
1228	23	Apatzingán	6	Apatzingán	68	C2
1229	23	Apatzingán	6	Apatzingán	58	B1
1230	23	Apatzingán	6	Apatzingán	63	C3
1231	23	Apatzingán	6	Apatzingán	71	B1
1232	23	Apatzingán	6	Apatzingán	64	C1
1233	23	Apatzingán	6	Apatzingán	74	B1
1234	23	Apatzingán	6	Apatzingán	80	C1
1235	23	Apatzingán	6	Apatzingán	84	B1
1236	23	Apatzingán	6	Apatzingán	93	B1
1237	23	Apatzingán	6	Apatzingán	115	C1
1238	23	Apatzingán	6	Apatzingán	94	C1
1239	23	Apatzingán	6	Apatzingán	103	B1
1240	23	Apatzingán	6	Apatzingán	105	C2
1241	23	Apatzingán	6	Apatzingán	78	C1
1242	23	Apatzingán	6	Apatzingán	87	B1
1243	23	Apatzingán	6	Apatzingán	100	B1
1244	23	Apatzingán	6	Apatzingán	89	B1
1245	23	Apatzingán	6	Apatzingán	95	S1
1246	23	Apatzingán	6	Apatzingán	99	C1
1247	23	Apatzingán	6	Apatzingán	102	B1



Diputaciones						
Cvo.	Distrito	Cabecera Distrital	Id Municipio	Municipio	Sección	Casilla
1248	23	Apatzingán	6	Apatzingán	111	B1
1249	23	Apatzingán	6	Apatzingán	109	C2
1250	23	Apatzingán	6	Apatzingán	106	C1
1251	23	Apatzingán	6	Apatzingán	113	C2
1252	23	Apatzingán	6	Apatzingán	113	E1 C2
1253	23	Apatzingán	6	Apatzingán	2660	B1
1254	23	Apatzingán	6	Apatzingán	119	C1
1255	23	Apatzingán	6	Apatzingán	117	C1
1256	23	Apatzingán	6	Apatzingán	125	E1
1257	23	Apatzingán	6	Apatzingán	124	B1
1258	23	Apatzingán	6	Apatzingán	2661	B1
1259	23	Apatzingán	6	Apatzingán	129	B1
1260	23	Apatzingán	6	Apatzingán	123	B1
1261	23	Apatzingán	6	Apatzingán	126	B1
1262	23	Apatzingán	6	Apatzingán	131	B1
1263	23	Apatzingán	6	Apatzingán	2665	B1
1264	23	Apatzingán	59	Nuevo Parangaricutiro	1353	C3
1265	23	Apatzingán	59	Nuevo Parangaricutiro	1352	C2
1266	23	Apatzingán	59	Nuevo Parangaricutiro	1349	C1
1267	23	Apatzingán	59	Nuevo Parangaricutiro	1354	C2
1268	23	Apatzingán	59	Nuevo Parangaricutiro	1356	C1
1269	23	Apatzingán	59	Nuevo Parangaricutiro	1359	B1
1270	23	Apatzingán	59	Nuevo Parangaricutiro	1350	C1
1271	23	Apatzingán	59	Nuevo Parangaricutiro	1351	C1
1272	23	Apatzingán	84	Tancítaro	1883	B1
1273	23	Apatzingán	84	Tancítaro	1882	C3
1274	23	Apatzingán	84	Tancítaro	1884	C4
1275	23	Apatzingán	84	Tancítaro	1885	C1
1276	23	Apatzingán	84	Tancítaro	1888	E1 C1
1277	23	Apatzingán	84	Tancítaro	1889	C1
1278	23	Apatzingán	84	Tancítaro	1895	B1
1279	23	Apatzingán	84	Tancítaro	1892	B1
1280	23	Apatzingán	84	Tancítaro	1894	B1
1281	24	Lázaro Cárdenas	50	Lázaro Cárdenas	806	B1
1282	24	Lázaro Cárdenas	50	Lázaro Cárdenas	806	C5
1283	24	Lázaro Cárdenas	50	Lázaro Cárdenas	807	C2
1284	24	Lázaro Cárdenas	50	Lázaro Cárdenas	808	C1
1285	24	Lázaro Cárdenas	50	Lázaro Cárdenas	809	B1
1286	24	Lázaro Cárdenas	50	Lázaro Cárdenas	859	B1
1287	24	Lázaro Cárdenas	50	Lázaro Cárdenas	859	C6
1288	24	Lázaro Cárdenas	50	Lázaro Cárdenas	858	C6
1289	24	Lázaro Cárdenas	50	Lázaro Cárdenas	813	B1
1290	24	Lázaro Cárdenas	50	Lázaro Cárdenas	812	B1



Diputaciones						
Cvo.	Distrito	Cabecera Distrital	Id Municipio	Municipio	Sección	Casilla
1291	24	Lázaro Cárdenas	50	Lázaro Cárdenas	813	C3
1292	24	Lázaro Cárdenas	50	Lázaro Cárdenas	816	B1
1293	24	Lázaro Cárdenas	50	Lázaro Cárdenas	818	S1
1294	24	Lázaro Cárdenas	50	Lázaro Cárdenas	819	S1
1295	24	Lázaro Cárdenas	50	Lázaro Cárdenas	819	C1
1296	24	Lázaro Cárdenas	50	Lázaro Cárdenas	829	B1
1297	24	Lázaro Cárdenas	50	Lázaro Cárdenas	815	C2
1298	24	Lázaro Cárdenas	50	Lázaro Cárdenas	822	B1
1299	24	Lázaro Cárdenas	50	Lázaro Cárdenas	826	B1
1300	24	Lázaro Cárdenas	50	Lázaro Cárdenas	823	C1
1301	24	Lázaro Cárdenas	50	Lázaro Cárdenas	868	C1
1302	24	Lázaro Cárdenas	50	Lázaro Cárdenas	868	C5
1303	24	Lázaro Cárdenas	50	Lázaro Cárdenas	868	C13
1304	24	Lázaro Cárdenas	50	Lázaro Cárdenas	855	C1
1305	24	Lázaro Cárdenas	50	Lázaro Cárdenas	854	C2
1306	24	Lázaro Cárdenas	50	Lázaro Cárdenas	851	C5
1307	24	Lázaro Cárdenas	50	Lázaro Cárdenas	852	C2
1308	24	Lázaro Cárdenas	50	Lázaro Cárdenas	860	B1
1309	24	Lázaro Cárdenas	50	Lázaro Cárdenas	860	C8
1310	24	Lázaro Cárdenas	50	Lázaro Cárdenas	849	B1
1311	24	Lázaro Cárdenas	50	Lázaro Cárdenas	854	C1
1312	24	Lázaro Cárdenas	50	Lázaro Cárdenas	848	C1
1313	24	Lázaro Cárdenas	50	Lázaro Cárdenas	845	C2
1314	24	Lázaro Cárdenas	50	Lázaro Cárdenas	845	C1
1315	24	Lázaro Cárdenas	50	Lázaro Cárdenas	841	C2
1316	24	Lázaro Cárdenas	50	Lázaro Cárdenas	841	C4
1317	24	Lázaro Cárdenas	50	Lázaro Cárdenas	843	B1
1318	24	Lázaro Cárdenas	50	Lázaro Cárdenas	832	E1
1319	24	Lázaro Cárdenas	50	Lázaro Cárdenas	833	B1
1320	24	Lázaro Cárdenas	50	Lázaro Cárdenas	834	E2
1321	24	Lázaro Cárdenas	50	Lázaro Cárdenas	834	B1
1322	24	Lázaro Cárdenas	50	Lázaro Cárdenas	864	B1
1323	24	Lázaro Cárdenas	50	Lázaro Cárdenas	862	C1
1324	24	Lázaro Cárdenas	50	Lázaro Cárdenas	863	C1
1325	24	Lázaro Cárdenas	50	Lázaro Cárdenas	839	B1
1326	24	Lázaro Cárdenas	50	Lázaro Cárdenas	840	B1
1327	24	Lázaro Cárdenas	50	Lázaro Cárdenas	836	C2
1328	24	Lázaro Cárdenas	50	Lázaro Cárdenas	837	C1
1329	24	Lázaro Cárdenas	50	Lázaro Cárdenas	831	B1
1330	24	Lázaro Cárdenas	50	Lázaro Cárdenas	831	E1

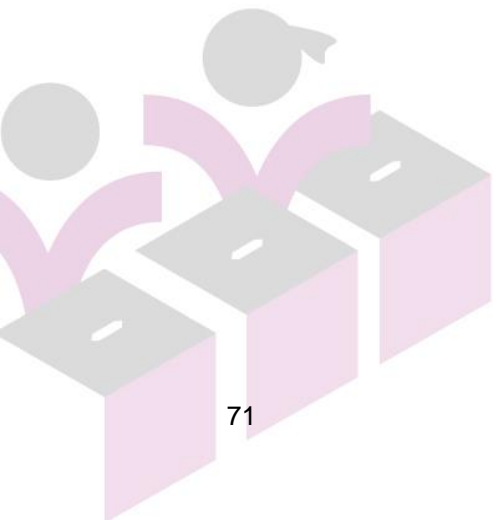



Ayuntamiento						
Cvo.	Distrito	Cabecera Distrital	Id Municipio	Municipio	Sección	Casilla
1	1	La Piedad	28	Churintzio	412	C1
2	1	La Piedad	28	Churintzio	413	C1
3	1	La Piedad	28	Churintzio	416	B1
4	1	La Piedad	28	Churintzio	414	B1
5	1	La Piedad	30	Ecuandureo	437	C1
6	1	La Piedad	30	Ecuandureo	439	C1
7	1	La Piedad	30	Ecuandureo	435	B1
8	1	La Piedad	30	Ecuandureo	436	C1
9	1	La Piedad	30	Ecuandureo	442	B1
10	1	La Piedad	30	Ecuandureo	440	B1
11	1	La Piedad	42	Ixtlán	675	C1
12	1	La Piedad	42	Ixtlán	674	B1
13	1	La Piedad	42	Ixtlán	679	C1
14	1	La Piedad	42	Ixtlán	678	C1
15	1	La Piedad	42	Ixtlán	683	B1
16	1	La Piedad	61	Numarán	1371	B1
17	1	La Piedad	61	Numarán	1373	C1
18	1	La Piedad	61	Numarán	1369	C2
19	1	La Piedad	61	Numarán	1370	C1
20	1	La Piedad	61	Numarán	1376	B1
21	1	La Piedad	70	La Piedad	1585	B1
22	1	La Piedad	70	La Piedad	1587	C2
23	1	La Piedad	70	La Piedad	1586	C1
24	1	La Piedad	70	La Piedad	1584	C4
25	1	La Piedad	70	La Piedad	1582	B1
26	1	La Piedad	70	La Piedad	1574	B1
27	1	La Piedad	70	La Piedad	1534	B1
28	1	La Piedad	70	La Piedad	1533	C2
29	1	La Piedad	70	La Piedad	1529	B1
30	1	La Piedad	70	La Piedad	1532	B1
31	1	La Piedad	70	La Piedad	1540	C1
32	1	La Piedad	70	La Piedad	1530	B1
33	1	La Piedad	70	La Piedad	1530	C4
34	1	La Piedad	70	La Piedad	1531	C5
35	1	La Piedad	70	La Piedad	1535	C2
36	1	La Piedad	70	La Piedad	1538	B1
37	1	La Piedad	70	La Piedad	1545	B1
38	1	La Piedad	70	La Piedad	1543	C1
39	1	La Piedad	70	La Piedad	1544	C1
40	1	La Piedad	70	La Piedad	1571	C2
41	1	La Piedad	70	La Piedad	1571	C4
42	1	La Piedad	70	La Piedad	1557	B1



43	1	La Piedad	70	La Piedad	1547	B1
44	1	La Piedad	70	La Piedad	1554	B1
45	1	La Piedad	70	La Piedad	1552	C1
46	1	La Piedad	70	La Piedad	1551	B1
47	1	La Piedad	70	La Piedad	1569	B1
48	1	La Piedad	70	La Piedad	1568	C1
49	1	La Piedad	70	La Piedad	1565	B1
50	1	La Piedad	70	La Piedad	1566	C1
51	1	La Piedad	70	La Piedad	1572	B1
52	1	La Piedad	70	La Piedad	1580	C1
53	1	La Piedad	70	La Piedad	1573	C1
54	1	La Piedad	87	Tanhuato	1945	C1
55	1	La Piedad	87	Tanhuato	1944	C1
56	1	La Piedad	87	Tanhuato	1943	C1
57	1	La Piedad	87	Tanhuato	1946	B1
58	1	La Piedad	87	Tanhuato	1949	B1
59	1	La Piedad	87	Tanhuato	1940	B1
60	1	La Piedad	107	Yurécuaro	2379	C2
61	1	La Piedad	107	Yurécuaro	2378	C1
62	1	La Piedad	107	Yurécuaro	2372	B1
63	1	La Piedad	107	Yurécuaro	2373	B1
64	1	La Piedad	107	Yurécuaro	2381	C2
65	1	La Piedad	107	Yurécuaro	2374	C2
66	1	La Piedad	107	Yurécuaro	2384	B1
67	1	La Piedad	107	Yurécuaro	2383	B1
68	1	La Piedad	107	Yurécuaro	2386	C1
69	1	La Piedad	107	Yurécuaro	2385	C1
70	1	La Piedad	107	Yurécuaro	2380	C4
71	1	La Piedad	110	Zináparo	2534	B1
72	1	La Piedad	110	Zináparo	2536	B1
73	2	Puruándiro	4	Angamacutiro	39	C1
74	2	Puruándiro	4	Angamacutiro	50	C1
75	2	Puruándiro	4	Angamacutiro	44	C1
76	2	Puruándiro	4	Angamacutiro	45	C3
77	2	Puruándiro	4	Angamacutiro	42	B1
78	2	Puruándiro	4	Angamacutiro	38	B1
79	2	Puruándiro	27	Chucándiro	408	E1
80	2	Puruándiro	27	Chucándiro	410	B1
81	2	Puruándiro	27	Chucándiro	409	C1
82	2	Puruándiro	36	Huandacareo	580	B1
83	2	Puruándiro	36	Huandacareo	581	C1
84	2	Puruándiro	36	Huandacareo	589	C1
85	2	Puruándiro	36	Huandacareo	588	C1
86	2	Puruándiro	36	Huandacareo	583	B1
87	2	Puruándiro	37	Huaniqueo	590	B1



88	2	Puruándiro	37	Huaniqueo	595	B1
89	2	Puruándiro	37	Huaniqueo	592	C1
90	2	Puruándiro	37	Huaniqueo	598	B1
91	2	Puruándiro	44	Jiménez	715	B1
92	2	Puruándiro	44	Jiménez	712	C1
93	2	Puruándiro	44	Jiménez	714	C2
94	2	Puruándiro	44	Jiménez	716	B1
95	2	Puruándiro	44	Jiménez	725	B1
96	2	Puruándiro	44	Jiménez	719	C1
97	2	Puruándiro	46	José Sixto Verduzco	758	C1
98	2	Puruándiro	46	José Sixto Verduzco	763	C1
99	2	Puruándiro	46	José Sixto Verduzco	760	C1
100	2	Puruándiro	46	José Sixto Verduzco	756	B1
101	2	Puruándiro	46	José Sixto Verduzco	765	B1
102	2	Puruándiro	46	José Sixto Verduzco	767	B1
103	2	Puruándiro	46	José Sixto Verduzco	766	B1
104	2	Puruándiro	46	José Sixto Verduzco	769	C1
105	2	Puruándiro	46	José Sixto Verduzco	764	B1
106	2	Puruándiro	64	Panindícuaro	1413	C1
107	2	Puruándiro	64	Panindícuaro	1425	B1
108	2	Puruándiro	64	Panindícuaro	1411	C1
109	2	Puruándiro	64	Panindícuaro	1418	B1
110	2	Puruándiro	64	Panindícuaro	1420	B1
111	2	Puruándiro	64	Panindícuaro	1421	B1
112	2	Puruándiro	64	Panindícuaro	1424	B1
113	2	Puruándiro	64	Panindícuaro	1417	C1
114	2	Puruándiro	72	Puruándiro	1618	C1
115	2	Puruándiro	72	Puruándiro	1624	C1
116	2	Puruándiro	72	Puruándiro	1640	C1
117	2	Puruándiro	72	Puruándiro	1613	C4
118	2	Puruándiro	72	Puruándiro	1604	C2
119	2	Puruándiro	72	Puruándiro	1606	C1
120	2	Puruándiro	72	Puruándiro	1614	B1
121	2	Puruándiro	72	Puruándiro	1638	B1
122	2	Puruándiro	72	Puruándiro	1636	B1
123	2	Puruándiro	72	Puruándiro	1629	B1
124	2	Puruándiro	72	Puruándiro	1633	C1
125	2	Puruándiro	72	Puruándiro	1634	B1
126	2	Puruándiro	72	Puruándiro	1617	C1
127	2	Puruándiro	72	Puruándiro	1619	C1
128	2	Puruándiro	72	Puruándiro	1630	C1
129	2	Puruándiro	72	Puruándiro	1607	C2
130	2	Puruándiro	72	Puruándiro	1608	C2
131	2	Puruándiro	72	Puruándiro	1603	C1
132	2	Puruándiro	72	Puruándiro	1611	C2



133	2	Puruándiro	72	Puruándiro	1609	B1
134	2	Puruándiro	72	Puruándiro	1602	B1
135	2	Puruándiro	72	Puruándiro	1637	C2
136	2	Puruándiro	72	Puruándiro	1641	C1
137	2	Puruándiro	72	Puruándiro	1644	B1
138	2	Puruándiro	72	Puruándiro	1646	C1
139	2	Puruándiro	72	Puruándiro	1625	C2
140	2	Puruándiro	72	Puruándiro	1616	B1
141	3	Maravatío	7	Aporo	132	C1
142	3	Maravatío	7	Aporo	135	B1
143	3	Maravatío	17	Contepec	286	B1
144	3	Maravatío	17	Contepec	288	C2
145	3	Maravatío	17	Contepec	295	B1
146	3	Maravatío	17	Contepec	297	C4
147	3	Maravatío	17	Contepec	298	C1
148	3	Maravatío	17	Contepec	290	E1 C1
149	3	Maravatío	17	Contepec	289	B1
150	3	Maravatío	17	Contepec	293	C4
151	3	Maravatío	17	Contepec	294	C2
152	3	Maravatío	31	Epitacio Huerta	455	B1
153	3	Maravatío	31	Epitacio Huerta	446	B1
154	3	Maravatío	31	Epitacio Huerta	447	B1
155	3	Maravatío	31	Epitacio Huerta	450	B1
156	3	Maravatío	31	Epitacio Huerta	451	C1
157	3	Maravatío	31	Epitacio Huerta	454	B1
158	3	Maravatío	52	Maravatío	914	B1
159	3	Maravatío	52	Maravatío	902	B1
160	3	Maravatío	52	Maravatío	903	C2
161	3	Maravatío	52	Maravatío	906	C1
162	3	Maravatío	52	Maravatío	910	B1
163	3	Maravatío	52	Maravatío	912	C4
164	3	Maravatío	52	Maravatío	894	C1
165	3	Maravatío	52	Maravatío	893	C1
166	3	Maravatío	52	Maravatío	895	C2
167	3	Maravatío	52	Maravatío	885	C1
168	3	Maravatío	52	Maravatío	889	B1
169	3	Maravatío	52	Maravatío	896	B1
170	3	Maravatío	52	Maravatío	898	C3
171	3	Maravatío	52	Maravatío	900	C1
172	3	Maravatío	52	Maravatío	918	B1
173	3	Maravatío	52	Maravatío	887	B1
174	3	Maravatío	52	Maravatío	891	B1
175	3	Maravatío	52	Maravatío	899	C1
176	3	Maravatío	52	Maravatío	901	C2
177	3	Maravatío	52	Maravatío	922	E2 C1



178	3	Maravatío	52	Maravatío	915	C1
179	3	Maravatío	52	Maravatío	926	B1
180	3	Maravatío	52	Maravatío	923	C1
181	3	Maravatío	52	Maravatío	917	B1
182	3	Maravatío	52	Maravatío	921	B1
183	3	Maravatío	52	Maravatío	913	B1
184	3	Maravatío	52	Maravatío	928	C1
185	3	Maravatío	81	Senguio	1831	C1
186	3	Maravatío	81	Senguio	1825	B1
187	3	Maravatío	81	Senguio	1821	B1
188	3	Maravatío	81	Senguio	1827	B1
189	3	Maravatío	81	Senguio	1823	B1
190	3	Maravatío	81	Senguio	1824	C2
191	3	Maravatío	81	Senguio	1828	C2
192	3	Maravatío	94	Tlalpujhua	2025	C2
193	3	Maravatío	94	Tlalpujhua	2031	B1
194	3	Maravatío	94	Tlalpujhua	2028	C1
195	3	Maravatío	94	Tlalpujhua	2030	B1
196	3	Maravatío	94	Tlalpujhua	2033	C1
197	3	Maravatío	94	Tlalpujhua	2034	C2
198	3	Maravatío	94	Tlalpujhua	2035	C1
199	3	Maravatío	94	Tlalpujhua	2038	B1
200	3	Maravatío	94	Tlalpujhua	2038	E1
201	4	Jiquilpan	11	Briseñas	185	C1
202	4	Jiquilpan	11	Briseñas	184	C1
203	4	Jiquilpan	11	Briseñas	187	B1
204	4	Jiquilpan	45	Jiquilpan	749	C1
205	4	Jiquilpan	45	Jiquilpan	727	B1
206	4	Jiquilpan	45	Jiquilpan	732	B1
207	4	Jiquilpan	45	Jiquilpan	739	C1
208	4	Jiquilpan	45	Jiquilpan	747	B1
209	4	Jiquilpan	45	Jiquilpan	750	B1
210	4	Jiquilpan	45	Jiquilpan	728	C2
211	4	Jiquilpan	45	Jiquilpan	731	B1
212	4	Jiquilpan	45	Jiquilpan	734	C1
213	4	Jiquilpan	45	Jiquilpan	740	B1
214	4	Jiquilpan	45	Jiquilpan	736	C1
215	4	Jiquilpan	45	Jiquilpan	744	B1
216	4	Jiquilpan	45	Jiquilpan	745	C1
217	4	Jiquilpan	45	Jiquilpan	752	B1
218	4	Jiquilpan	53	Marcos Castellanos	929	B1
219	4	Jiquilpan	53	Marcos Castellanos	930	B1
220	4	Jiquilpan	53	Marcos Castellanos	932	C1
221	4	Jiquilpan	53	Marcos Castellanos	934	C1
222	4	Jiquilpan	53	Marcos Castellanos	940	B1



223	4	Jiquilpan	53	Marcos Castellanos	939	B1
224	4	Jiquilpan	75	Cojumatlán De Regules	1679	B1
225	4	Jiquilpan	75	Cojumatlán De Regules	1675	C1
226	4	Jiquilpan	75	Cojumatlán De Regules	1678	B1
227	4	Jiquilpan	75	Cojumatlán De Regules	1682	E1
228	4	Jiquilpan	75	Cojumatlán De Regules	1683	C1
229	4	Jiquilpan	77	Sahuayo	1732	B1
230	4	Jiquilpan	77	Sahuayo	1751	C2
231	4	Jiquilpan	77	Sahuayo	1755	B1
232	4	Jiquilpan	77	Sahuayo	1757	C1
233	4	Jiquilpan	77	Sahuayo	1765	B1
234	4	Jiquilpan	77	Sahuayo	1764	B1
235	4	Jiquilpan	77	Sahuayo	1721	C5
236	4	Jiquilpan	77	Sahuayo	1719	C1
237	4	Jiquilpan	77	Sahuayo	1726	B1
238	4	Jiquilpan	77	Sahuayo	1725	B1
239	4	Jiquilpan	77	Sahuayo	1734	C1
240	4	Jiquilpan	77	Sahuayo	1733	B1
241	4	Jiquilpan	77	Sahuayo	1735	B1
242	4	Jiquilpan	77	Sahuayo	1738	B1
243	4	Jiquilpan	77	Sahuayo	1761	C3
244	4	Jiquilpan	77	Sahuayo	1759	B1
245	4	Jiquilpan	77	Sahuayo	1745	B1
246	4	Jiquilpan	77	Sahuayo	1740	B1
247	4	Jiquilpan	77	Sahuayo	1741	C1
248	4	Jiquilpan	77	Sahuayo	1762	C2
249	4	Jiquilpan	77	Sahuayo	1767	C3
250	4	Jiquilpan	77	Sahuayo	1763	B1
251	4	Jiquilpan	106	Vista Hermosa	2360	B1
252	4	Jiquilpan	106	Vista Hermosa	2357	C1
253	4	Jiquilpan	106	Vista Hermosa	2367	C1
254	4	Jiquilpan	106	Vista Hermosa	2369	C1
255	4	Jiquilpan	106	Vista Hermosa	2361	C2
256	4	Jiquilpan	106	Vista Hermosa	2364	B1
257	4	Jiquilpan	106	Vista Hermosa	2365	B1
258	5	Paracho	16	Coeneo	261	B1
259	5	Paracho	16	Coeneo	263	B1
260	5	Paracho	16	Coeneo	280	B1
261	5	Paracho	16	Coeneo	270	B1
262	5	Paracho	16	Coeneo	281	B1
263	5	Paracho	16	Coeneo	284	E1
264	5	Paracho	16	Coeneo	279	B1
265	5	Paracho	16	Coeneo	271	B1
266	5	Paracho	16	Coeneo	268	B1
267	5	Paracho	16	Coeneo	265	B1



268	5	Paracho	16	Coeneo	259	C1
269	5	Paracho	16	Coeneo	266	B1
270	5	Paracho	21	Charapan	340	B1
271	5	Paracho	21	Charapan	345	C1
272	5	Paracho	25	Chilchota	380	B1
273	5	Paracho	25	Chilchota	383	C1
274	5	Paracho	25	Chilchota	386	B1
275	5	Paracho	25	Chilchota	384	B1
276	5	Paracho	25	Chilchota	391	C2
277	5	Paracho	25	Chilchota	385	C1
278	5	Paracho	25	Chilchota	394	C1
279	5	Paracho	25	Chilchota	393	B1
280	5	Paracho	25	Chilchota	389	C1
281	5	Paracho	25	Chilchota	396	B1
282	5	Paracho	25	Chilchota	387	C2
283	5	Paracho	25	Chilchota	388	B1
284	5	Paracho	25	Chilchota	395	B1
285	5	Paracho	32	Erongaricuario	457	B1
286	5	Paracho	32	Erongaricuario	461	E1
287	5	Paracho	32	Erongaricuario	466	B1
288	5	Paracho	32	Erongaricuario	464	C3
289	5	Paracho	32	Erongaricuario	460	B1
290	5	Paracho	57	Nahuatzen	1333	B1
291	5	Paracho	57	Nahuatzen	1327	C2
292	5	Paracho	57	Nahuatzen	1328	B1
293	5	Paracho	57	Nahuatzen	1321	C1
294	5	Paracho	57	Nahuatzen	1323	C2
295	5	Paracho	57	Nahuatzen	1324	C2
296	5	Paracho	57	Nahuatzen	1331	C1
297	6	Zamora	109	Zamora	2440	B1
298	6	Zamora	109	Zamora	2521	B1
299	6	Zamora	109	Zamora	2439	E1
300	6	Zamora	109	Zamora	2520	C2
301	6	Zamora	109	Zamora	2519	C2
302	6	Zamora	109	Zamora	2522	C1
303	6	Zamora	109	Zamora	2470	C2
304	6	Zamora	109	Zamora	2507	B1
305	6	Zamora	109	Zamora	2517	B1
306	6	Zamora	109	Zamora	2509	E1
307	6	Zamora	109	Zamora	2510	C3
308	6	Zamora	109	Zamora	2454	C1
309	6	Zamora	109	Zamora	2438	C1
310	6	Zamora	109	Zamora	2449	C3
311	6	Zamora	109	Zamora	2448	B1
312	6	Zamora	109	Zamora	2529	C4



313	6	Zamora	109	Zamora	2529	C7
314	6	Zamora	109	Zamora	2529	E1
315	6	Zamora	109	Zamora	2514	B1
316	6	Zamora	109	Zamora	2516	B1
317	6	Zamora	109	Zamora	2515	B1
318	6	Zamora	109	Zamora	2512	B1
319	6	Zamora	109	Zamora	2525	B1
320	6	Zamora	109	Zamora	2443	C3
321	6	Zamora	109	Zamora	2441	B1
322	6	Zamora	109	Zamora	2442	B1
323	6	Zamora	109	Zamora	2462	B1
324	6	Zamora	109	Zamora	2462	C5
325	6	Zamora	109	Zamora	2462	C10
326	6	Zamora	109	Zamora	2476	S1
327	6	Zamora	109	Zamora	2477	C1
328	6	Zamora	109	Zamora	2726	C2
329	6	Zamora	109	Zamora	2725	B1
330	6	Zamora	109	Zamora	2476	C3
331	6	Zamora	109	Zamora	2476	E1 C1
332	6	Zamora	109	Zamora	2501	C1
333	6	Zamora	109	Zamora	2502	B1
334	6	Zamora	109	Zamora	2505	B1
335	6	Zamora	109	Zamora	2506	C1
336	6	Zamora	109	Zamora	2498	B1
337	6	Zamora	109	Zamora	2503	B1
338	6	Zamora	109	Zamora	2500	C1
339	6	Zamora	109	Zamora	2492	C1
340	6	Zamora	109	Zamora	2493	B1
341	6	Zamora	109	Zamora	2486	B1
342	6	Zamora	109	Zamora	2488	C1
343	6	Zamora	109	Zamora	2479	B1
344	6	Zamora	109	Zamora	2463	B1
345	6	Zamora	109	Zamora	2480	B1
346	6	Zamora	109	Zamora	2444	C1
347	6	Zamora	109	Zamora	2445	B1
348	6	Zamora	109	Zamora	2445	C5
349	6	Zamora	109	Zamora	2446	C1
350	6	Zamora	109	Zamora	2461	B1
351	6	Zamora	109	Zamora	2437	B1
352	6	Zamora	109	Zamora	2450	B1
353	6	Zamora	109	Zamora	2447	C1
354	6	Zamora	109	Zamora	2451	B1
355	6	Zamora	109	Zamora	2458	B1
356	6	Zamora	109	Zamora	2455	B1
357	6	Zamora	109	Zamora	2457	C1



358	6	Zamora	109	Zamora	2495	C2
359	6	Zamora	109	Zamora	2494	B1
360	6	Zamora	109	Zamora	2482	B1
361	6	Zamora	109	Zamora	2472	C1
362	6	Zamora	109	Zamora	2465	B1
363	6	Zamora	109	Zamora	2471	B1
364	6	Zamora	109	Zamora	2468	B1
365	7	Zacapu	43	Jacona	703	C1
366	7	Zacapu	43	Jacona	703	C4
367	7	Zacapu	43	Jacona	708	C1
368	7	Zacapu	43	Jacona	708	C5
369	7	Zacapu	43	Jacona	709	B1
370	7	Zacapu	43	Jacona	709	C5
371	7	Zacapu	43	Jacona	687	B1
372	7	Zacapu	43	Jacona	686	C1
373	7	Zacapu	43	Jacona	688	C3
374	7	Zacapu	43	Jacona	690	C1
375	7	Zacapu	43	Jacona	692	C1
376	7	Zacapu	43	Jacona	698	B1
377	7	Zacapu	43	Jacona	711	C1
378	7	Zacapu	43	Jacona	693	B1
379	7	Zacapu	43	Jacona	702	B1
380	7	Zacapu	43	Jacona	695	B1
381	7	Zacapu	43	Jacona	700	C1
382	7	Zacapu	43	Jacona	701	B1
383	7	Zacapu	43	Jacona	701	C5
384	7	Zacapu	43	Jacona	705	B1
385	7	Zacapu	43	Jacona	707	B1
386	7	Zacapu	43	Jacona	707	C5
387	7	Zacapu	71	Purépero	1590	C1
388	7	Zacapu	71	Purépero	1594	C2
389	7	Zacapu	71	Purépero	1595	B1
390	7	Zacapu	71	Purépero	1596	B1
391	7	Zacapu	71	Purépero	1592	C1
392	7	Zacapu	71	Purépero	1600	C1
393	7	Zacapu	86	Tangancícuaro	1920	C1
394	7	Zacapu	86	Tangancícuaro	1920	C4
395	7	Zacapu	86	Tangancícuaro	1912	C2
396	7	Zacapu	86	Tangancícuaro	1913	B1
397	7	Zacapu	86	Tangancícuaro	1915	C1
398	7	Zacapu	86	Tangancícuaro	1921	C1
399	7	Zacapu	86	Tangancícuaro	1922	C1
400	7	Zacapu	86	Tangancícuaro	1923	C1
401	7	Zacapu	86	Tangancícuaro	1924	B1
402	7	Zacapu	86	Tangancícuaro	1931	E1



403	7	Zacapu	86	Tangancícuaro	1926	B1
404	7	Zacapu	86	Tangancícuaro	1932	B1
405	7	Zacapu	86	Tangancícuaro	1938	C1
406	7	Zacapu	86	Tangancícuaro	1929	C1
407	7	Zacapu	86	Tangancícuaro	1935	B1
408	7	Zacapu	95	Tlazazalca	2046	B1
409	7	Zacapu	95	Tlazazalca	2050	B1
410	7	Zacapu	95	Tlazazalca	2043	B1
411	7	Zacapu	95	Tlazazalca	2040	C1
412	7	Zacapu	95	Tlazazalca	2047	B1
413	7	Zacapu	108	Zacapu	2396	C1
414	7	Zacapu	108	Zacapu	2391	C1
415	7	Zacapu	108	Zacapu	2402	C1
416	7	Zacapu	108	Zacapu	2390	C3
417	7	Zacapu	108	Zacapu	2393	C1
418	7	Zacapu	108	Zacapu	2409	B1
419	7	Zacapu	108	Zacapu	2420	C1
420	7	Zacapu	108	Zacapu	2404	B1
421	7	Zacapu	108	Zacapu	2399	B1
422	7	Zacapu	108	Zacapu	2397	B1
423	7	Zacapu	108	Zacapu	2406	C2
424	7	Zacapu	108	Zacapu	2407	C1
425	7	Zacapu	108	Zacapu	2412	C2
426	7	Zacapu	108	Zacapu	2400	S1
427	7	Zacapu	108	Zacapu	2413	C1
428	7	Zacapu	108	Zacapu	2411	C1
429	7	Zacapu	108	Zacapu	2410	B1
430	7	Zacapu	108	Zacapu	2728	C1
431	7	Zacapu	108	Zacapu	2422	C1
432	7	Zacapu	108	Zacapu	2423	C1
433	7	Zacapu	108	Zacapu	2435	B1
434	7	Zacapu	108	Zacapu	2430	C1
435	7	Zacapu	108	Zacapu	2431	B1
436	7	Zacapu	108	Zacapu	2418	C1
437	7	Zacapu	108	Zacapu	2421	B1
438	7	Zacapu	108	Zacapu	2426	B1
439	7	Zacapu	108	Zacapu	2727	C3
440	7	Zacapu	108	Zacapu	2425	C1
441	8	Tarímbaro	3	Álvaro Obregón	26	S1
442	8	Tarímbaro	3	Álvaro Obregón	27	B1
443	8	Tarímbaro	3	Álvaro Obregón	29	C1
444	8	Tarímbaro	3	Álvaro Obregón	30	B1
445	8	Tarímbaro	3	Álvaro Obregón	31	B1
446	8	Tarímbaro	3	Álvaro Obregón	33	C1
447	8	Tarímbaro	3	Álvaro Obregón	36	B1



448	8	Tarímbaro	18	Copándaro	304	B1
449	8	Tarímbaro	18	Copándaro	300	B1
450	8	Tarímbaro	18	Copándaro	302	C1
451	8	Tarímbaro	20	Cuitzeo	328	B1
452	8	Tarímbaro	20	Cuitzeo	326	C1
453	8	Tarímbaro	20	Cuitzeo	327	B1
454	8	Tarímbaro	20	Cuitzeo	338	C1
455	8	Tarímbaro	20	Cuitzeo	339	C2
456	8	Tarímbaro	20	Cuitzeo	337	C1
457	8	Tarímbaro	20	Cuitzeo	324	C3
458	8	Tarímbaro	20	Cuitzeo	334	B1
459	8	Tarímbaro	20	Cuitzeo	330	C1
460	8	Tarímbaro	20	Cuitzeo	335	C1
461	8	Tarímbaro	20	Cuitzeo	325	C1
462	8	Tarímbaro	22	Charo	346	C1
463	8	Tarímbaro	22	Charo	347	B1
464	8	Tarímbaro	22	Charo	348	B1
465	8	Tarímbaro	22	Charo	351	B1
466	8	Tarímbaro	22	Charo	358	B1
467	8	Tarímbaro	22	Charo	349	C1
468	8	Tarímbaro	22	Charo	354	B1
469	8	Tarímbaro	22	Charo	357	B1
470	8	Tarímbaro	40	Indaparapeo	664	B1
471	8	Tarímbaro	40	Indaparapeo	651	C1
472	8	Tarímbaro	40	Indaparapeo	652	C2
473	8	Tarímbaro	40	Indaparapeo	660	B1
474	8	Tarímbaro	40	Indaparapeo	657	B1
475	8	Tarímbaro	79	Santa Ana Maya	1792	B1
476	8	Tarímbaro	79	Santa Ana Maya	1788	B1
477	8	Tarímbaro	79	Santa Ana Maya	1793	B1
478	8	Tarímbaro	79	Santa Ana Maya	1789	B1
479	8	Tarímbaro	79	Santa Ana Maya	1798	B1
480	8	Tarímbaro	89	Tarímbaro	1963	C1
481	8	Tarímbaro	89	Tarímbaro	1966	C1
482	8	Tarímbaro	89	Tarímbaro	1967	C2
483	8	Tarímbaro	89	Tarímbaro	1965	C2
484	8	Tarímbaro	89	Tarímbaro	1962	C1
485	8	Tarímbaro	89	Tarímbaro	2683	C1
486	8	Tarímbaro	89	Tarímbaro	2689	B1
487	8	Tarímbaro	89	Tarímbaro	2687	C1
488	8	Tarímbaro	89	Tarímbaro	2686	C1
489	8	Tarímbaro	89	Tarímbaro	2695	C1
490	8	Tarímbaro	89	Tarímbaro	2678	C2
491	8	Tarímbaro	89	Tarímbaro	2690	B1
492	8	Tarímbaro	89	Tarímbaro	2696	C1

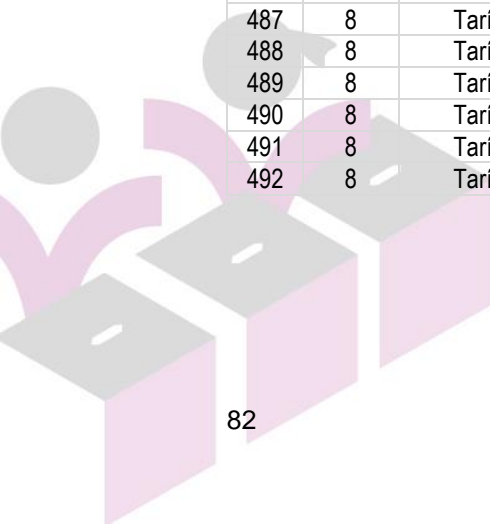



493	8	Tarímbaro	89	Tarímbaro	2679	B1
494	8	Tarímbaro	89	Tarímbaro	2691	B1
495	8	Tarímbaro	89	Tarímbaro	2681	B1
496	8	Tarímbaro	89	Tarímbaro	1977	E3 C5
497	8	Tarímbaro	89	Tarímbaro	1971	C3
498	8	Tarímbaro	89	Tarímbaro	1970	C1
499	8	Tarímbaro	89	Tarímbaro	1959	C2
500	8	Tarímbaro	89	Tarímbaro	1961	C2
501	8	Tarímbaro	89	Tarímbaro	1975	B1
502	8	Tarímbaro	89	Tarímbaro	1960	C1
503	8	Tarímbaro	89	Tarímbaro	1977	E1
504	8	Tarímbaro	89	Tarímbaro	1977	E3 C1
505	8	Tarímbaro	89	Tarímbaro	1974	C1
506	8	Tarímbaro	89	Tarímbaro	1978	E1
507	8	Tarímbaro	89	Tarímbaro	1973	C1
508	8	Tarímbaro	89	Tarímbaro	1973	E1
509	9	Los reyes	19	Cotija	305	C1
510	9	Los reyes	19	Cotija	314	C1
511	9	Los reyes	19	Cotija	307	E1
512	9	Los reyes	19	Cotija	309	B1
513	9	Los reyes	19	Cotija	322	B1
514	9	Los reyes	19	Cotija	318	E1
515	9	Los reyes	19	Cotija	319	B1
516	9	Los reyes	19	Cotija	321	E1
517	9	Los reyes	19	Cotija	312	B1
518	9	Los reyes	19	Cotija	311	B1
519	9	Los reyes	23	Chavinda	361	C1
520	9	Los reyes	23	Chavinda	364	B1
521	9	Los reyes	23	Chavinda	370	B1
522	9	Los reyes	23	Chavinda	365	B1
523	9	Los reyes	23	Chavinda	369	E2
524	9	Los reyes	63	Pajacuarán	1402	C1
525	9	Los reyes	63	Pajacuarán	1392	C1
526	9	Los reyes	63	Pajacuarán	1389	C1
527	9	Los reyes	63	Pajacuarán	1398	B1
528	9	Los reyes	63	Pajacuarán	1403	E1
529	9	Los reyes	63	Pajacuarán	1404	C1
530	9	Los reyes	63	Pajacuarán	1391	C1
531	9	Los reyes	63	Pajacuarán	1396	C1
532	9	Los reyes	63	Pajacuarán	1405	B1
533	9	Los reyes	76	Los Reyes	1715	B1
534	9	Los reyes	76	Los Reyes	1684	B1
535	9	Los reyes	76	Los Reyes	1685	C1
536	9	Los reyes	76	Los Reyes	1691	C2
537	9	Los reyes	76	Los Reyes	1690	C1



538	9	Los reyes	76	Los Reyes	1688	C1
539	9	Los reyes	76	Los Reyes	1686	B1
540	9	Los reyes	76	Los Reyes	1687	B1
541	9	Los reyes	76	Los Reyes	1694	B1
542	9	Los reyes	76	Los Reyes	1698	C1
543	9	Los reyes	76	Los Reyes	1704	C2
544	9	Los reyes	76	Los Reyes	1695	S1
545	9	Los reyes	76	Los Reyes	1697	B1
546	9	Los reyes	76	Los Reyes	1699	C1
547	9	Los reyes	76	Los Reyes	1717	B1
548	9	Los reyes	76	Los Reyes	1701	C1
549	9	Los reyes	76	Los Reyes	1705	C3
550	9	Los reyes	76	Los Reyes	1706	C2
551	9	Los reyes	76	Los Reyes	1700	C1
552	9	Los reyes	76	Los Reyes	1709	B1
553	9	Los reyes	76	Los Reyes	1710	C1
554	9	Los reyes	76	Los Reyes	1711	E1
555	9	Los reyes	76	Los Reyes	1712	B1
556	9	Los reyes	76	Los Reyes	1707	B1
557	9	Los reyes	76	Los Reyes	1713	C1
558	9	Los reyes	76	Los Reyes	1718	B1
559	9	Los reyes	85	Tangamandapio	1910	E1 C1
560	9	Los reyes	85	Tangamandapio	1901	C1
561	9	Los reyes	85	Tangamandapio	1899	B1
562	9	Los reyes	85	Tangamandapio	1900	B1
563	9	Los reyes	85	Tangamandapio	1903	C2
564	9	Los reyes	85	Tangamandapio	1911	E1
565	9	Los reyes	85	Tangamandapio	1907	C1
566	9	Los reyes	85	Tangamandapio	1904	B1
567	9	Los reyes	85	Tangamandapio	1905	B1
568	9	Los reyes	85	Tangamandapio	1906	C1
569	9	Los reyes	85	Tangamandapio	1908	B1
570	9	Los reyes	85	Tangamandapio	1909	C1
571	9	Los reyes	92	Tingüindín	2003	B1
572	9	Los reyes	92	Tingüindín	2004	C1
573	9	Los reyes	92	Tingüindín	2012	B1
574	9	Los reyes	92	Tingüindín	2011	B1
575	9	Los reyes	92	Tingüindín	2007	B1
576	9	Los reyes	92	Tingüindín	2009	B1
577	9	Los reyes	96	Tocumbo	2052	B1
578	9	Los reyes	96	Tocumbo	2053	B1
579	9	Los reyes	96	Tocumbo	2062	B1
580	9	Los reyes	96	Tocumbo	2055	C1
581	9	Los reyes	96	Tocumbo	2056	C1
582	9	Los reyes	96	Tocumbo	2058	B1



583	9	Los reyes	105	Villamar	2339	C1
584	9	Los reyes	105	Villamar	2354	B1
585	9	Los reyes	105	Villamar	2353	E1
586	9	Los reyes	105	Villamar	2352	B1
587	9	Los reyes	105	Villamar	2355	E1
588	9	Los reyes	105	Villamar	2343	E1
589	9	Los reyes	105	Villamar	2342	C1
590	9	Los reyes	105	Villamar	2349	B1
591	9	Los reyes	105	Villamar	2356	E1
592	9	Los reyes	105	Villamar	2344	B1
593	10	Morelia 10	54	Morelia	941	B1
594	10	Morelia 10	54	Morelia	942	C1
595	10	Morelia 10	54	Morelia	947	B1
596	10	Morelia 10	54	Morelia	945	C2
597	10	Morelia 10	54	Morelia	946	B1
598	10	Morelia 10	54	Morelia	952	S3
599	10	Morelia 10	54	Morelia	952	C1
600	10	Morelia 10	54	Morelia	1191	E1 C2
601	10	Morelia 10	54	Morelia	1191	C3
602	10	Morelia 10	54	Morelia	1191	C8
603	10	Morelia 10	54	Morelia	1191	E1 C4
604	10	Morelia 10	54	Morelia	953	C2
605	10	Morelia 10	54	Morelia	953	C3
606	10	Morelia 10	54	Morelia	2720	B1
607	10	Morelia 10	54	Morelia	2718	C1
608	10	Morelia 10	54	Morelia	2721	B1
609	10	Morelia 10	54	Morelia	2723	B1
610	10	Morelia 10	54	Morelia	2722	C1
611	10	Morelia 10	54	Morelia	2724	C2
612	10	Morelia 10	54	Morelia	2677	B1
613	10	Morelia 10	54	Morelia	1283	C6
614	10	Morelia 10	54	Morelia	1193	C6
615	10	Morelia 10	54	Morelia	1193	C2
616	10	Morelia 10	54	Morelia	1193	C5
617	10	Morelia 10	54	Morelia	1197	C3
618	10	Morelia 10	54	Morelia	1198	C1
619	10	Morelia 10	54	Morelia	1198	C5
620	10	Morelia 10	54	Morelia	1283	C1
621	10	Morelia 10	54	Morelia	1283	C3
622	10	Morelia 10	54	Morelia	1199	C2
623	10	Morelia 10	54	Morelia	1200	C1
624	10	Morelia 10	54	Morelia	1200	C3
625	10	Morelia 10	54	Morelia	1201	C2
626	10	Morelia 10	54	Morelia	1202	C4
627	10	Morelia 10	54	Morelia	1203	C1



628	10	Morelia 10	54	Morelia	1204	C2
629	10	Morelia 10	54	Morelia	1209	C2
630	10	Morelia 10	54	Morelia	1211	B1
631	10	Morelia 10	54	Morelia	1213	C1
632	10	Morelia 10	54	Morelia	1214	C1
633	10	Morelia 10	54	Morelia	1218	B1
634	10	Morelia 10	54	Morelia	1219	C1
635	10	Morelia 10	54	Morelia	1220	C1
636	10	Morelia 10	54	Morelia	1216	C10
637	10	Morelia 10	54	Morelia	1216	C4
638	10	Morelia 10	54	Morelia	1216	C9
639	10	Morelia 10	54	Morelia	1217	C1
640	10	Morelia 10	54	Morelia	2730	C3
641	10	Morelia 10	54	Morelia	1252	E1
642	10	Morelia 10	54	Morelia	1253	E1
643	10	Morelia 10	54	Morelia	1257	B1
644	10	Morelia 10	54	Morelia	1255	E1
645	10	Morelia 10	54	Morelia	1260	E1
646	10	Morelia 10	54	Morelia	2729	B1
647	10	Morelia 10	54	Morelia	1263	C16
648	10	Morelia 10	54	Morelia	1263	C1
649	10	Morelia 10	54	Morelia	1263	C4
650	10	Morelia 10	54	Morelia	1263	C9
651	10	Morelia 10	54	Morelia	1263	C14
652	10	Morelia 10	54	Morelia	1264	C8
653	10	Morelia 10	54	Morelia	1264	C1
654	11	Morelia 11	54	Morelia	1189	C1
655	11	Morelia 11	54	Morelia	1111	B1
656	11	Morelia 11	54	Morelia	1107	C4
657	11	Morelia 11	54	Morelia	1107	E2 C1
658	12	Hidalgo	34	Hidalgo	481	C1
659	12	Hidalgo	34	Hidalgo	482	B1
660	12	Hidalgo	34	Hidalgo	487	C1
661	12	Hidalgo	34	Hidalgo	483	B1
662	12	Hidalgo	34	Hidalgo	484	C1
663	12	Hidalgo	34	Hidalgo	502	C1
664	12	Hidalgo	34	Hidalgo	486	C1
665	12	Hidalgo	34	Hidalgo	503	C2
666	12	Hidalgo	34	Hidalgo	492	C1
667	12	Hidalgo	34	Hidalgo	480	C3
668	12	Hidalgo	34	Hidalgo	489	C3
669	12	Hidalgo	34	Hidalgo	491	C1
670	12	Hidalgo	34	Hidalgo	490	B1
671	12	Hidalgo	34	Hidalgo	500	C2
672	12	Hidalgo	34	Hidalgo	513	C3



673	12	Hidalgo	34	Hidalgo	498	B1
674	12	Hidalgo	34	Hidalgo	494	C1
675	12	Hidalgo	34	Hidalgo	495	B1
676	12	Hidalgo	34	Hidalgo	495	C6
677	12	Hidalgo	34	Hidalgo	496	B1
678	12	Hidalgo	34	Hidalgo	530	B1
679	12	Hidalgo	34	Hidalgo	504	B1
680	12	Hidalgo	34	Hidalgo	516	C1
681	12	Hidalgo	34	Hidalgo	511	C1
682	12	Hidalgo	34	Hidalgo	510	C2
683	12	Hidalgo	34	Hidalgo	517	C2
684	12	Hidalgo	34	Hidalgo	514	C1
685	12	Hidalgo	34	Hidalgo	524	B1
686	12	Hidalgo	34	Hidalgo	520	B1
687	12	Hidalgo	34	Hidalgo	521	C2
688	12	Hidalgo	34	Hidalgo	545	C1
689	12	Hidalgo	34	Hidalgo	547	B1
690	12	Hidalgo	34	Hidalgo	536	B1
691	12	Hidalgo	34	Hidalgo	526	C2
692	12	Hidalgo	34	Hidalgo	527	C3
693	12	Hidalgo	34	Hidalgo	544	C1
694	12	Hidalgo	34	Hidalgo	549	C2
695	12	Hidalgo	34	Hidalgo	550	B1
696	12	Hidalgo	34	Hidalgo	539	B1
697	12	Hidalgo	34	Hidalgo	540	B1
698	12	Hidalgo	34	Hidalgo	534	B1
699	12	Hidalgo	41	Irimbo	665	C3
700	12	Hidalgo	41	Irimbo	669	C1
701	12	Hidalgo	41	Irimbo	670	B1
702	12	Hidalgo	41	Irimbo	672	C3
703	12	Hidalgo	73	Queréndaro	1651	B1
704	12	Hidalgo	73	Queréndaro	1648	B1
705	12	Hidalgo	73	Queréndaro	1653	B1
706	12	Hidalgo	73	Queréndaro	1652	C1
707	12	Hidalgo	73	Queréndaro	1657	B1
708	12	Hidalgo	73	Queréndaro	1658	B1
709	12	Hidalgo	111	Zinapécuaro	2554	B1
710	12	Hidalgo	111	Zinapécuaro	2543	C1
711	12	Hidalgo	111	Zinapécuaro	2539	B1
712	12	Hidalgo	111	Zinapécuaro	2541	B1
713	12	Hidalgo	111	Zinapécuaro	2548	C1
714	12	Hidalgo	111	Zinapécuaro	2545	C1
715	12	Hidalgo	111	Zinapécuaro	2552	C1
716	12	Hidalgo	111	Zinapécuaro	2549	C1
717	12	Hidalgo	111	Zinapécuaro	2550	C2



718	12	Hidalgo	111	Zinapécuaro	2565	B1
719	12	Hidalgo	111	Zinapécuaro	2567	B1
720	12	Hidalgo	111	Zinapécuaro	2568	C1
721	12	Hidalgo	111	Zinapécuaro	2556	C1
722	12	Hidalgo	111	Zinapécuaro	2557	B1
723	12	Hidalgo	111	Zinapécuaro	2559	B1
724	12	Hidalgo	111	Zinapécuaro	2560	B1
725	12	Hidalgo	111	Zinapécuaro	2561	C1
726	12	Hidalgo	111	Zinapécuaro	2564	E1
727	13	Zitácuaro	62	Ocampo	1378	C1
728	13	Zitácuaro	62	Ocampo	1379	C2
729	13	Zitácuaro	62	Ocampo	1383	C1
730	13	Zitácuaro	62	Ocampo	1384	C2
731	13	Zitácuaro	62	Ocampo	1385	C3
732	13	Zitácuaro	62	Ocampo	1386	C1
733	13	Zitácuaro	62	Ocampo	1388	C1
734	13	Zitácuaro	113	Zitácuaro	2578	C1
735	13	Zitácuaro	113	Zitácuaro	2581	C1
736	13	Zitácuaro	113	Zitácuaro	2584	S1
737	13	Zitácuaro	113	Zitácuaro	2585	B1
738	13	Zitácuaro	113	Zitácuaro	2585	C6
739	13	Zitácuaro	113	Zitácuaro	2588	B1
740	13	Zitácuaro	113	Zitácuaro	2592	C1
741	13	Zitácuaro	113	Zitácuaro	2594	C1
742	13	Zitácuaro	113	Zitácuaro	2598	B1
743	13	Zitácuaro	113	Zitácuaro	2599	C1
744	13	Zitácuaro	113	Zitácuaro	2602	C1
745	13	Zitácuaro	113	Zitácuaro	2604	C1
746	13	Zitácuaro	113	Zitácuaro	2606	B1
747	13	Zitácuaro	113	Zitácuaro	2608	C1
748	13	Zitácuaro	113	Zitácuaro	2610	B1
749	13	Zitácuaro	113	Zitácuaro	2612	B1
750	13	Zitácuaro	113	Zitácuaro	2614	B1
751	13	Zitácuaro	113	Zitácuaro	2615	C1
752	13	Zitácuaro	113	Zitácuaro	2618	C1
753	13	Zitácuaro	113	Zitácuaro	2619	B1
754	13	Zitácuaro	113	Zitácuaro	2622	B1
755	13	Zitácuaro	113	Zitácuaro	2629	B1
756	13	Zitácuaro	113	Zitácuaro	2654	C2
757	13	Zitácuaro	113	Zitácuaro	2632	B1
758	13	Zitácuaro	113	Zitácuaro	2630	C1
759	13	Zitácuaro	113	Zitácuaro	2638	C1
760	13	Zitácuaro	113	Zitácuaro	2658	C3
761	13	Zitácuaro	113	Zitácuaro	2640	C2
762	13	Zitácuaro	113	Zitácuaro	2642	C3



763	13	Zitácuaro	113	Zitácuaro	2655	C2
764	13	Zitácuaro	113	Zitácuaro	2643	B1
765	13	Zitácuaro	113	Zitácuaro	2644	C3
766	13	Zitácuaro	113	Zitácuaro	2652	B1
767	13	Zitácuaro	113	Zitácuaro	2645	C2
768	13	Zitácuaro	113	Zitácuaro	2646	C2
769	13	Zitácuaro	113	Zitácuaro	2656	B1
770	13	Zitácuaro	113	Zitácuaro	2659	B1
771	13	Zitácuaro	113	Zitácuaro	2639	C1
772	14	Uruapan 14	103	Uruapan	2305	C1
773	14	Uruapan 14	103	Uruapan	2302	C1
774	14	Uruapan 14	103	Uruapan	2303	B1
775	14	Uruapan 14	103	Uruapan	2299	C1
776	14	Uruapan 14	103	Uruapan	2300	B1
777	14	Uruapan 14	103	Uruapan	2177	C2
778	14	Uruapan 14	103	Uruapan	2195	C2
779	14	Uruapan 14	103	Uruapan	2195	C4
780	14	Uruapan 14	103	Uruapan	2196	C2
781	14	Uruapan 14	103	Uruapan	2310	C1
782	14	Uruapan 14	103	Uruapan	2175	C1
783	14	Uruapan 14	103	Uruapan	2308	C1
784	14	Uruapan 14	103	Uruapan	2309	C2
785	14	Uruapan 14	103	Uruapan	2182	C2
786	14	Uruapan 14	103	Uruapan	2184	C4
787	14	Uruapan 14	103	Uruapan	2185	C4
788	14	Uruapan 14	103	Uruapan	2186	C2
789	14	Uruapan 14	103	Uruapan	2190	B1
790	14	Uruapan 14	103	Uruapan	2179	C1
791	14	Uruapan 14	103	Uruapan	2181	C2
792	14	Uruapan 14	103	Uruapan	2187	B1
793	14	Uruapan 14	103	Uruapan	2189	B1
794	14	Uruapan 14	103	Uruapan	2191	C1
795	14	Uruapan 14	103	Uruapan	2206	C1
796	14	Uruapan 14	103	Uruapan	2210	C2
797	14	Uruapan 14	103	Uruapan	2225	C1
798	14	Uruapan 14	103	Uruapan	2204	B1
799	14	Uruapan 14	103	Uruapan	2213	B1
800	14	Uruapan 14	103	Uruapan	2202	C1
801	14	Uruapan 14	103	Uruapan	2192	C1
802	14	Uruapan 14	103	Uruapan	2193	B1
803	14	Uruapan 14	103	Uruapan	2197	C2
804	14	Uruapan 14	103	Uruapan	2198	C1
805	14	Uruapan 14	103	Uruapan	2217	B1
806	14	Uruapan 14	103	Uruapan	2238	S1
807	14	Uruapan 14	103	Uruapan	2218	B1

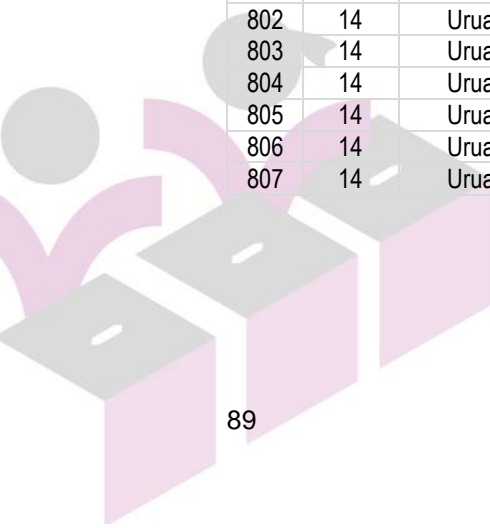



808	14	Uruapan 14	103	Uruapan	2219	C3
809	14	Uruapan 14	103	Uruapan	2219	C6
810	14	Uruapan 14	103	Uruapan	2261	B1
811	14	Uruapan 14	103	Uruapan	2261	C4
812	14	Uruapan 14	103	Uruapan	2260	C1
813	14	Uruapan 14	103	Uruapan	2239	C1
814	14	Uruapan 14	103	Uruapan	2215	B1
815	14	Uruapan 14	103	Uruapan	2222	C1
816	14	Uruapan 14	103	Uruapan	2236	B1
817	14	Uruapan 14	103	Uruapan	2241	C1
818	14	Uruapan 14	103	Uruapan	2255	B1
819	14	Uruapan 14	103	Uruapan	2256	C2
820	14	Uruapan 14	103	Uruapan	2258	B1
821	14	Uruapan 14	103	Uruapan	2277	C1
822	14	Uruapan 14	103	Uruapan	2263	C1
823	14	Uruapan 14	103	Uruapan	2264	C2
824	14	Uruapan 14	103	Uruapan	2275	C2
825	14	Uruapan 14	103	Uruapan	2276	B1
826	14	Uruapan 14	103	Uruapan	2279	C1
827	15	Pátzcuaro	39	Huiramba	647	C3
828	15	Pátzcuaro	39	Huiramba	648	C1
829	15	Pátzcuaro	39	Huiramba	650	B1
830	15	Pátzcuaro	49	Lagunillas	804	C1
831	15	Pátzcuaro	49	Lagunillas	803	E1
832	15	Pátzcuaro	49	Lagunillas	805	C1
833	15	Pátzcuaro	80	Salvador Escalante	1799	C2
834	15	Pátzcuaro	80	Salvador Escalante	1800	C1
835	15	Pátzcuaro	80	Salvador Escalante	1806	C1
836	15	Pátzcuaro	80	Salvador Escalante	1802	C3
837	15	Pátzcuaro	80	Salvador Escalante	1807	C1
838	15	Pátzcuaro	80	Salvador Escalante	1805	C2
839	15	Pátzcuaro	80	Salvador Escalante	1804	C2
840	15	Pátzcuaro	80	Salvador Escalante	1801	C2
841	15	Pátzcuaro	80	Salvador Escalante	1810	B1
842	15	Pátzcuaro	80	Salvador Escalante	1803	C3
843	15	Pátzcuaro	80	Salvador Escalante	2673	B1
844	15	Pátzcuaro	80	Salvador Escalante	1814	B1
845	15	Pátzcuaro	80	Salvador Escalante	2674	B1
846	15	Pátzcuaro	80	Salvador Escalante	1818	B1
847	15	Pátzcuaro	91	Tingambato	1995	C1
848	15	Pátzcuaro	91	Tingambato	1996	B1
849	15	Pátzcuaro	91	Tingambato	2001	B1
850	15	Pátzcuaro	101	Tzintzuntzan	2156	B1
851	15	Pátzcuaro	101	Tzintzuntzan	2151	C1
852	15	Pátzcuaro	101	Tzintzuntzan	2155	E1



853	15	Pátzcuaro	101	Tzintzuntzan	2153	C1
854	15	Pátzcuaro	101	Tzintzuntzan	2157	C1
855	15	Pátzcuaro	112	Ziracuaretiro	2570	B1
856	15	Pátzcuaro	112	Ziracuaretiro	2573	B1
857	15	Pátzcuaro	112	Ziracuaretiro	2574	E1
858	15	Pátzcuaro	112	Ziracuaretiro	2575	B1
859	15	Pátzcuaro	112	Ziracuaretiro	2577	B1
860	16	Morelia 16	54	Morelia	949	C3
861	16	Morelia 16	54	Morelia	950	B1
862	16	Morelia 16	54	Morelia	1012	C1
863	16	Morelia 16	54	Morelia	956	B1
864	16	Morelia 16	54	Morelia	958	C3
865	16	Morelia 16	54	Morelia	964	B1
866	16	Morelia 16	54	Morelia	998	B1
867	16	Morelia 16	54	Morelia	1000	C1
868	16	Morelia 16	54	Morelia	1005	B1
869	16	Morelia 16	54	Morelia	1018	C1
870	16	Morelia 16	54	Morelia	1019	C1
871	16	Morelia 16	54	Morelia	1009	C1
872	16	Morelia 16	54	Morelia	1011	B1
873	16	Morelia 16	54	Morelia	1014	C1
874	16	Morelia 16	54	Morelia	1052	S2
875	16	Morelia 16	54	Morelia	1053	B1
876	16	Morelia 16	54	Morelia	1054	B1
877	16	Morelia 16	54	Morelia	1056	C1
878	16	Morelia 16	54	Morelia	1060	C1
879	16	Morelia 16	54	Morelia	1141	B1
880	16	Morelia 16	54	Morelia	1161	B1
881	16	Morelia 16	54	Morelia	1143	C2
882	16	Morelia 16	54	Morelia	1146	C1
883	16	Morelia 16	54	Morelia	1147	C2
884	16	Morelia 16	54	Morelia	1149	B1
885	16	Morelia 16	54	Morelia	1151	B1
886	16	Morelia 16	54	Morelia	1160	C2
887	16	Morelia 16	54	Morelia	1160	C4
888	16	Morelia 16	54	Morelia	1221	E1
889	16	Morelia 16	54	Morelia	1221	E2 C2
890	16	Morelia 16	54	Morelia	1221	C1
891	16	Morelia 16	54	Morelia	1221	C5
892	16	Morelia 16	54	Morelia	1221	C9
893	16	Morelia 16	54	Morelia	1239	C3
894	16	Morelia 16	54	Morelia	1240	B1
895	16	Morelia 16	54	Morelia	1247	C2
896	16	Morelia 16	54	Morelia	1248	C1
897	16	Morelia 16	54	Morelia	1271	E1 C5



898	16	Morelia 16	54	Morelia	1250	E1
899	16	Morelia 16	54	Morelia	1251	B1
900	16	Morelia 16	54	Morelia	1277	C1
901	16	Morelia 16	54	Morelia	2705	B1
902	16	Morelia 16	54	Morelia	2708	C2
903	16	Morelia 16	54	Morelia	2713	B1
904	16	Morelia 16	54	Morelia	2714	C2
905	16	Morelia 16	54	Morelia	2716	C2
906	16	Morelia 16	54	Morelia	2706	B1
907	16	Morelia 16	54	Morelia	2710	C2
908	16	Morelia 16	54	Morelia	2711	C2
909	16	Morelia 16	54	Morelia	2712	C3
910	16	Morelia 16	54	Morelia	1222	C1
911	16	Morelia 16	54	Morelia	1059	B1
912	16	Morelia 16	54	Morelia	1059	C3
913	16	Morelia 16	54	Morelia	1215	C2
914	16	Morelia 16	54	Morelia	1215	C8
915	17	Morelia 17	54	Morelia	1137	B1
916	17	Morelia 17	54	Morelia	1134	B1
917	17	Morelia 17	54	Morelia	997	C1
918	17	Morelia 17	54	Morelia	968	C1
919	17	Morelia 17	54	Morelia	995	B1
920	17	Morelia 17	54	Morelia	1045	C1
921	17	Morelia 17	54	Morelia	1122	B1
922	17	Morelia 17	54	Morelia	1177	C1
923	17	Morelia 17	54	Morelia	1178	C1
924	17	Morelia 17	54	Morelia	1174	C1
925	17	Morelia 17	54	Morelia	1175	C1
926	17	Morelia 17	54	Morelia	1127	B1
927	17	Morelia 17	54	Morelia	1172	B1
928	17	Morelia 17	54	Morelia	1167	S1
929	17	Morelia 17	54	Morelia	1166	C1
930	17	Morelia 17	54	Morelia	1234	C1
931	17	Morelia 17	54	Morelia	1229	C2
932	17	Morelia 17	54	Morelia	1228	C1
933	17	Morelia 17	54	Morelia	1228	C7
934	17	Morelia 17	54	Morelia	1235	B1
935	17	Morelia 17	54	Morelia	1233	C2
936	17	Morelia 17	54	Morelia	1233	C6
937	17	Morelia 17	54	Morelia	1233	E1 C3
938	17	Morelia 17	54	Morelia	1230	C2
939	17	Morelia 17	54	Morelia	1225	C3
940	17	Morelia 17	54	Morelia	1231	C1
941	17	Morelia 17	54	Morelia	1236	C2
942	17	Morelia 17	54	Morelia	1232	C1



943	17	Morelia 17	54	Morelia	1232	C4
944	17	Morelia 17	54	Morelia	1269	B1
945	18	Huetamo	13	Carácuaro	213	C3
946	18	Huetamo	13	Carácuaro	223	B1
947	18	Huetamo	13	Carácuaro	218	B1
948	18	Huetamo	13	Carácuaro	221	B1
949	18	Huetamo	38	Huetamo	645	B1
950	18	Huetamo	38	Huetamo	616	B1
951	18	Huetamo	38	Huetamo	601	B1
952	18	Huetamo	38	Huetamo	604	B1
953	18	Huetamo	38	Huetamo	608	B1
954	18	Huetamo	38	Huetamo	606	C1
955	18	Huetamo	38	Huetamo	610	B1
956	18	Huetamo	38	Huetamo	613	B1
957	18	Huetamo	38	Huetamo	614	C2
958	18	Huetamo	38	Huetamo	624	B1
959	18	Huetamo	38	Huetamo	625	B1
960	18	Huetamo	38	Huetamo	631	B1
961	18	Huetamo	38	Huetamo	637	B1
962	18	Huetamo	38	Huetamo	628	B1
963	18	Huetamo	38	Huetamo	618	B1
964	18	Huetamo	38	Huetamo	646	B1
965	18	Huetamo	38	Huetamo	641	B1
966	18	Huetamo	38	Huetamo	632	C1
967	18	Huetamo	38	Huetamo	636	B1
968	18	Huetamo	38	Huetamo	627	C1
969	18	Huetamo	47	Juárez	784	C3
970	18	Huetamo	47	Juárez	774	C1
971	18	Huetamo	47	Juárez	777	C1
972	18	Huetamo	47	Juárez	781	B1
973	18	Huetamo	47	Juárez	783	C1
974	18	Huetamo	78	San Lucas	1772	B1
975	18	Huetamo	78	San Lucas	1770	B1
976	18	Huetamo	78	San Lucas	1787	B1
977	18	Huetamo	78	San Lucas	1779	C1
978	18	Huetamo	78	San Lucas	1780	B1
979	18	Huetamo	78	San Lucas	1786	B1
980	18	Huetamo	78	San Lucas	1785	B1
981	18	Huetamo	82	Susupuato	1832	C1
982	18	Huetamo	82	Susupuato	1834	C1
983	18	Huetamo	82	Susupuato	1836	C2
984	18	Huetamo	82	Susupuato	1840	B1
985	18	Huetamo	93	Tiquicheo De Nicolas Romero	2024	B1
986	18	Huetamo	93	Tiquicheo De Nicolas Romero	2021	B1
987	18	Huetamo	93	Tiquicheo De Nicolas Romero	2019	C1



988	18	Huetamo	93	Tiquicheo De Nicolas Romero	2018	C1
989	18	Huetamo	93	Tiquicheo De Nicolas Romero	2022	C1
990	18	Huetamo	100	Tuzantla	2132	B1
991	18	Huetamo	100	Tuzantla	2136	B1
992	18	Huetamo	100	Tuzantla	2149	B1
993	18	Huetamo	100	Tuzantla	2142	B1
994	18	Huetamo	100	Tuzantla	2147	B1
995	18	Huetamo	100	Tuzantla	2146	C1
996	18	Huetamo	100	Tuzantla	2139	C1
997	18	Huetamo	100	Tuzantla	2148	B1
998	18	Huetamo	102	Tzitzio	2160	B1
999	18	Huetamo	102	Tzitzio	2162	B1
1000	18	Huetamo	102	Tzitzio	2163	B1
1001	18	Huetamo	102	Tzitzio	2166	C1
1002	18	Huetamo	102	Tzitzio	2169	B1
1003	18	Huetamo	102	Tzitzio	2173	B1
1004	19	Tacámbaro	9	Ario	153	C2
1005	19	Tacámbaro	9	Ario	150	B1
1006	19	Tacámbaro	9	Ario	156	C1
1007	19	Tacámbaro	9	Ario	157	C1
1008	19	Tacámbaro	9	Ario	158	C1
1009	19	Tacámbaro	9	Ario	159	B1
1010	19	Tacámbaro	9	Ario	155	C1
1011	19	Tacámbaro	9	Ario	162	B1
1012	19	Tacámbaro	9	Ario	163	B1
1013	19	Tacámbaro	9	Ario	165	B1
1014	19	Tacámbaro	9	Ario	167	B1
1015	19	Tacámbaro	51	Madero	871	C3
1016	19	Tacámbaro	51	Madero	872	C2
1017	19	Tacámbaro	51	Madero	873	C3
1018	19	Tacámbaro	51	Madero	874	B1
1019	19	Tacámbaro	51	Madero	875	B1
1020	19	Tacámbaro	51	Madero	877	B1
1021	19	Tacámbaro	51	Madero	878	B1
1022	19	Tacámbaro	51	Madero	882	B1
1023	19	Tacámbaro	51	Madero	883	B1
1024	19	Tacámbaro	58	Nocupétaro	1336	B1
1025	19	Tacámbaro	58	Nocupétaro	1338	C1
1026	19	Tacámbaro	58	Nocupétaro	1346	B1
1027	19	Tacámbaro	58	Nocupétaro	1340	B1
1028	19	Tacámbaro	58	Nocupétaro	1348	B1
1029	19	Tacámbaro	58	Nocupétaro	1341	B1
1030	19	Tacámbaro	58	Nocupétaro	1344	B1
1031	19	Tacámbaro	83	Tacámbaro	1844	B1
1032	19	Tacámbaro	83	Tacámbaro	1846	C1



1033	19	Tacámbaro	83	Tacámbaro	1847	C1
1034	19	Tacámbaro	83	Tacámbaro	1852	B1
1035	19	Tacámbaro	83	Tacámbaro	1854	C2
1036	19	Tacámbaro	83	Tacámbaro	1848	C1
1037	19	Tacámbaro	83	Tacámbaro	1853	B1
1038	19	Tacámbaro	83	Tacámbaro	1853	C4
1039	19	Tacámbaro	83	Tacámbaro	1855	C1
1040	19	Tacámbaro	83	Tacámbaro	1867	B1
1041	19	Tacámbaro	83	Tacámbaro	1865	B1
1042	19	Tacámbaro	83	Tacámbaro	1870	B1
1043	19	Tacámbaro	83	Tacámbaro	1856	B1
1044	19	Tacámbaro	83	Tacámbaro	1858	B1
1045	19	Tacámbaro	83	Tacámbaro	1859	C2
1046	19	Tacámbaro	83	Tacámbaro	1864	C2
1047	19	Tacámbaro	83	Tacámbaro	1880	B1
1048	19	Tacámbaro	83	Tacámbaro	1872	C1
1049	19	Tacámbaro	83	Tacámbaro	1876	C1
1050	19	Tacámbaro	83	Tacámbaro	1877	B1
1051	19	Tacámbaro	83	Tacámbaro	1881	B1
1052	19	Tacámbaro	83	Tacámbaro	1873	C2
1053	19	Tacámbaro	83	Tacámbaro	1874	B1
1054	19	Tacámbaro	88	Taretan	1952	B1
1055	19	Tacámbaro	88	Taretan	1951	C2
1056	19	Tacámbaro	88	Taretan	1955	C1
1057	19	Tacámbaro	88	Taretan	1956	B1
1058	19	Tacámbaro	88	Taretan	1957	B1
1059	19	Tacámbaro	88	Taretan	1958	B1
1060	19	Tacámbaro	98	Turicato	2105	B1
1061	19	Tacámbaro	98	Turicato	2111	B1
1062	19	Tacámbaro	98	Turicato	2096	C1
1063	19	Tacámbaro	98	Turicato	2101	B1
1064	19	Tacámbaro	98	Turicato	2110	B1
1065	19	Tacámbaro	98	Turicato	2076	B1
1066	19	Tacámbaro	98	Turicato	2075	B1
1067	19	Tacámbaro	98	Turicato	2100	B1
1068	19	Tacámbaro	98	Turicato	2081	B1
1069	19	Tacámbaro	98	Turicato	2085	B1
1070	19	Tacámbaro	98	Turicato	2102	E1
1071	19	Tacámbaro	98	Turicato	2086	C2
1072	19	Tacámbaro	98	Turicato	2088	B1
1073	19	Tacámbaro	98	Turicato	2077	B1
1074	19	Tacámbaro	98	Turicato	2107	B1
1075	20	Uruapan 20	103	Uruapan	2228	B1
1076	20	Uruapan 20	103	Uruapan	2229	C2
1077	20	Uruapan 20	103	Uruapan	2227	C1



1078	20	Uruapan 20	103	Uruapan	2254	B1
1079	20	Uruapan 20	103	Uruapan	2233	C1
1080	20	Uruapan 20	103	Uruapan	2234	B1
1081	20	Uruapan 20	103	Uruapan	2243	B1
1082	20	Uruapan 20	103	Uruapan	2245	C1
1083	20	Uruapan 20	103	Uruapan	2244	C2
1084	20	Uruapan 20	103	Uruapan	2267	C1
1085	20	Uruapan 20	103	Uruapan	2272	C1
1086	20	Uruapan 20	103	Uruapan	2271	B1
1087	20	Uruapan 20	103	Uruapan	2286	C1
1088	20	Uruapan 20	103	Uruapan	2281	B1
1089	20	Uruapan 20	103	Uruapan	2283	B1
1090	20	Uruapan 20	103	Uruapan	2284	B1
1091	20	Uruapan 20	103	Uruapan	2289	C1
1092	20	Uruapan 20	103	Uruapan	2270	B1
1093	20	Uruapan 20	103	Uruapan	2288	S1
1094	20	Uruapan 20	103	Uruapan	2291	C3
1095	20	Uruapan 20	103	Uruapan	2292	B1
1096	20	Uruapan 20	103	Uruapan	2311	C1
1097	20	Uruapan 20	103	Uruapan	2314	C1
1098	20	Uruapan 20	103	Uruapan	2207	B1
1099	20	Uruapan 20	103	Uruapan	2207	C8
1100	20	Uruapan 20	103	Uruapan	2207	E1 C1
1101	20	Uruapan 20	103	Uruapan	2297	C1
1102	20	Uruapan 20	103	Uruapan	2298	C2
1103	20	Uruapan 20	103	Uruapan	2230	C1
1104	20	Uruapan 20	103	Uruapan	2231	B1
1105	20	Uruapan 20	103	Uruapan	2247	B1
1106	20	Uruapan 20	103	Uruapan	2248	C2
1107	20	Uruapan 20	103	Uruapan	2248	C8
1108	20	Uruapan 20	103	Uruapan	2249	C2
1109	20	Uruapan 20	103	Uruapan	2252	C1
1110	20	Uruapan 20	103	Uruapan	2251	C1
1111	20	Uruapan 20	103	Uruapan	2269	E2 C1
1112	20	Uruapan 20	103	Uruapan	2250	C2
1113	20	Uruapan 20	103	Uruapan	2250	C5
1114	20	Uruapan 20	103	Uruapan	2268	C4
1115	20	Uruapan 20	103	Uruapan	2269	B1
1116	20	Uruapan 20	103	Uruapan	2269	E1 C4
1117	20	Uruapan 20	103	Uruapan	2293	C3
1118	20	Uruapan 20	103	Uruapan	2293	E3
1119	20	Uruapan 20	103	Uruapan	2293	E1
1120	20	Uruapan 20	103	Uruapan	2293	E1 C4
1121	20	Uruapan 20	103	Uruapan	2293	E2 C2
1122	20	Uruapan 20	103	Uruapan	2293	E2 C4



1123	20	Uruapan 20	103	Uruapan	2731	C1
1124	20	Uruapan 20	103	Uruapan	2732	C2
1125	20	Uruapan 20	103	Uruapan	2316	E1
1126	21	Colacomán	2	Aguililla	11	C1
1127	21	Colacomán	2	Aguililla	14	C1
1128	21	Colacomán	2	Aguililla	13	C2
1129	21	Colacomán	2	Aguililla	20	B1
1130	21	Colacomán	2	Aguililla	23	B1
1131	21	Colacomán	2	Aguililla	22	B1
1132	21	Colacomán	2	Aguililla	18	B1
1133	21	Colacomán	2	Aguililla	16	C1
1134	21	Colacomán	8	Aguila	148	C1
1135	21	Colacomán	8	Aguila	142	C1
1136	21	Colacomán	8	Aguila	141	B1
1137	21	Colacomán	8	Aguila	143	C1
1138	21	Colacomán	8	Aguila	144	B1
1139	21	Colacomán	8	Aguila	145	C2
1140	21	Colacomán	8	Aguila	138	B1
1141	21	Colacomán	8	Aguila	137	B1
1142	21	Colacomán	8	Aguila	139	C2
1143	21	Colacomán	8	Aguila	140	B1
1144	21	Colacomán	8	Aguila	147	B1
1145	21	Colacomán	12	Buenavista	193	C1
1146	21	Colacomán	12	Buenavista	191	B1
1147	21	Colacomán	12	Buenavista	190	C2
1148	21	Colacomán	12	Buenavista	212	B1
1149	21	Colacomán	12	Buenavista	195	B1
1150	21	Colacomán	12	Buenavista	200	B1
1151	21	Colacomán	12	Buenavista	198	B1
1152	21	Colacomán	12	Buenavista	206	C1
1153	21	Colacomán	12	Buenavista	207	B1
1154	21	Colacomán	12	Buenavista	209	C3
1155	21	Colacomán	12	Buenavista	202	B1
1156	21	Colacomán	12	Buenavista	201	B1
1157	21	Colacomán	12	Buenavista	204	C1
1158	21	Colacomán	12	Buenavista	203	C2
1159	21	Colacomán	14	Coahuayana	232	C1
1160	21	Colacomán	14	Coahuayana	225	C1
1161	21	Colacomán	14	Coahuayana	234	B1
1162	21	Colacomán	14	Coahuayana	229	C2
1163	21	Colacomán	14	Coahuayana	231	C1
1164	21	Colacomán	14	Coahuayana	227	B1
1165	21	Colacomán	15	Coalcoman De Vazquez Pallares	240	S1
1166	21	Colacomán	15	Coalcoman De Vazquez Pallares	251	B1
1167	21	Colacomán	15	Coalcoman De Vazquez Pallares	248	B1



1168	21	Colacomán	15	Coalcoman De Vazquez Pallares	255	B1
1169	21	Colacomán	15	Coalcoman De Vazquez Pallares	239	C1
1170	21	Colacomán	15	Coalcoman De Vazquez Pallares	237	C1
1171	21	Colacomán	15	Coalcoman De Vazquez Pallares	245	B1
1172	21	Colacomán	15	Coalcoman De Vazquez Pallares	256	B1
1173	21	Colacomán	15	Coalcoman De Vazquez Pallares	254	B1
1174	21	Colacomán	15	Coalcoman De Vazquez Pallares	244	B1
1175	21	Colacomán	26	Chinicuila	401	B1
1176	21	Colacomán	26	Chinicuila	397	C1
1177	21	Colacomán	26	Chinicuila	403	E1
1178	21	Colacomán	69	Periban	1517	C4
1179	21	Colacomán	69	Periban	1520	C1
1180	21	Colacomán	69	Periban	1519	C1
1181	21	Colacomán	69	Periban	1522	C2
1182	21	Colacomán	69	Periban	1524	B1
1183	21	Colacomán	69	Periban	1521	C1
1184	21	Colacomán	69	Periban	1525	C1
1185	22	Múgica	10	Arteaga	170	C2
1186	22	Múgica	10	Arteaga	172	C1
1187	22	Múgica	10	Arteaga	183	B1
1188	22	Múgica	10	Arteaga	173	B1
1189	22	Múgica	10	Arteaga	182	B1
1190	22	Múgica	10	Arteaga	178	B1
1191	22	Múgica	10	Arteaga	179	B1
1192	22	Múgica	10	Arteaga	177	E1
1193	22	Múgica	10	Arteaga	181	C1
1194	22	Múgica	10	Arteaga	180	E1
1195	22	Múgica	10	Arteaga	181	C2
1196	22	Múgica	10	Arteaga	175	E1
1197	22	Múgica	10	Arteaga	176	E1
1198	22	Múgica	10	Arteaga	176	C1
1199	22	Múgica	29	Churumuco	420	C1
1200	22	Múgica	29	Churumuco	421	C1
1201	22	Múgica	29	Churumuco	424	B1
1202	22	Múgica	29	Churumuco	427	E1
1203	22	Múgica	29	Churumuco	428	B1
1204	22	Múgica	29	Churumuco	429	B1
1205	22	Múgica	29	Churumuco	430	B1
1206	22	Múgica	33	Gabriel Zamora	475	B1
1207	22	Múgica	33	Gabriel Zamora	469	C2
1208	22	Múgica	33	Gabriel Zamora	467	C1
1209	22	Múgica	33	Gabriel Zamora	477	B1
1210	22	Múgica	33	Gabriel Zamora	474	C2
1211	22	Múgica	33	Gabriel Zamora	471	C1
1212	22	Múgica	33	Gabriel Zamora	479	B1



1213	22	Múgica	35	La Huacana	557	C1
1214	22	Múgica	35	La Huacana	558	B1
1215	22	Múgica	35	La Huacana	565	B1
1216	22	Múgica	35	La Huacana	562	C1
1217	22	Múgica	35	La Huacana	2666	B1
1218	22	Múgica	35	La Huacana	564	C1
1219	22	Múgica	35	La Huacana	572	C2
1220	22	Múgica	35	La Huacana	566	C1
1221	22	Múgica	35	La Huacana	569	E1
1222	22	Múgica	35	La Huacana	568	B1
1223	22	Múgica	35	La Huacana	570	C1
1224	22	Múgica	35	La Huacana	573	C1
1225	22	Múgica	35	La Huacana	2670	B1
1226	22	Múgica	35	La Huacana	577	C1
1227	22	Múgica	35	La Huacana	2669	B1
1228	22	Múgica	56	Múgica	1300	B1
1229	22	Múgica	56	Múgica	1299	B1
1230	22	Múgica	56	Múgica	1305	B1
1231	22	Múgica	56	Múgica	1311	B1
1232	22	Múgica	56	Múgica	1307	B1
1233	22	Múgica	56	Múgica	1308	B1
1234	22	Múgica	56	Múgica	1310	E1
1235	22	Múgica	56	Múgica	1302	C1
1236	22	Múgica	56	Múgica	1313	B1
1237	22	Múgica	56	Múgica	1316	B1
1238	22	Múgica	56	Múgica	1315	C2
1239	22	Múgica	56	Múgica	1320	B1
1240	22	Múgica	56	Múgica	1318	C2
1241	22	Múgica	60	Nuevo Urecho	1360	E1
1242	22	Múgica	60	Nuevo Urecho	1360	B1
1243	22	Múgica	60	Nuevo Urecho	1362	B1
1244	22	Múgica	60	Nuevo Urecho	1364	B1
1245	22	Múgica	60	Nuevo Urecho	1366	B1
1246	22	Múgica	65	Parácuaro	1427	C2
1247	22	Múgica	65	Parácuaro	1428	B1
1248	22	Múgica	65	Parácuaro	1430	C1
1249	22	Múgica	65	Parácuaro	1437	C1
1250	22	Múgica	65	Parácuaro	1431	B1
1251	22	Múgica	65	Parácuaro	1433	C1
1252	22	Múgica	65	Parácuaro	1434	C2
1253	22	Múgica	65	Parácuaro	2672	B1
1254	22	Múgica	97	Tumbiscatío	2065	C1
1255	22	Múgica	97	Tumbiscatío	2068	C1
1256	22	Múgica	97	Tumbiscatío	2069	B1
1257	22	Múgica	97	Tumbiscatío	2071	B1



1258	22	Múgica	97	Tumbiscatío	2067	B1
1259	23	Apatzingán	6	Apatzingán	60	C2
1260	23	Apatzingán	6	Apatzingán	66	B1
1261	23	Apatzingán	6	Apatzingán	79	B1
1262	23	Apatzingán	6	Apatzingán	76	C1
1263	23	Apatzingán	6	Apatzingán	68	C2
1264	23	Apatzingán	6	Apatzingán	58	B1
1265	23	Apatzingán	6	Apatzingán	63	C3
1266	23	Apatzingán	6	Apatzingán	71	B1
1267	23	Apatzingán	6	Apatzingán	64	C1
1268	23	Apatzingán	6	Apatzingán	74	B1
1269	23	Apatzingán	6	Apatzingán	92	B1
1270	23	Apatzingán	6	Apatzingán	80	C1
1271	23	Apatzingán	6	Apatzingán	84	B1
1272	23	Apatzingán	6	Apatzingán	85	B1
1273	23	Apatzingán	6	Apatzingán	115	C1
1274	23	Apatzingán	6	Apatzingán	94	C1
1275	23	Apatzingán	6	Apatzingán	107	B1
1276	23	Apatzingán	6	Apatzingán	105	C2
1277	23	Apatzingán	6	Apatzingán	78	C1
1278	23	Apatzingán	6	Apatzingán	87	S1
1279	23	Apatzingán	6	Apatzingán	100	B1
1280	23	Apatzingán	6	Apatzingán	89	B1
1281	23	Apatzingán	6	Apatzingán	95	S1
1282	23	Apatzingán	6	Apatzingán	99	C1
1283	23	Apatzingán	6	Apatzingán	108	C2
1284	23	Apatzingán	6	Apatzingán	111	B1
1285	23	Apatzingán	6	Apatzingán	109	C2
1286	23	Apatzingán	6	Apatzingán	106	C1
1287	23	Apatzingán	6	Apatzingán	113	C2
1288	23	Apatzingán	6	Apatzingán	113	E1 C1
1289	23	Apatzingán	6	Apatzingán	2660	B1
1290	23	Apatzingán	6	Apatzingán	119	C1
1291	23	Apatzingán	6	Apatzingán	117	C1
1292	23	Apatzingán	6	Apatzingán	125	E1
1293	23	Apatzingán	6	Apatzingán	120	B1
1294	23	Apatzingán	6	Apatzingán	2661	B1
1295	23	Apatzingán	6	Apatzingán	129	B1
1296	23	Apatzingán	6	Apatzingán	123	B1
1297	23	Apatzingán	6	Apatzingán	126	B1
1298	23	Apatzingán	6	Apatzingán	131	B1
1299	23	Apatzingán	6	Apatzingán	2665	B1
1300	23	Apatzingán	59	Nuevo Parangaricutiro	1353	C3
1301	23	Apatzingán	59	Nuevo Parangaricutiro	1352	C1
1302	23	Apatzingán	59	Nuevo Parangaricutiro	1349	C2



1303	23	Apatzingán	59	Nuevo Parangaricutiro	1354	C2
1304	23	Apatzingán	59	Nuevo Parangaricutiro	1356	C1
1305	23	Apatzingán	59	Nuevo Parangaricutiro	1359	B1
1306	23	Apatzingán	59	Nuevo Parangaricutiro	1350	C1
1307	23	Apatzingán	59	Nuevo Parangaricutiro	1351	C1
1308	23	Apatzingán	84	Tancítaro	1883	B1
1309	23	Apatzingán	84	Tancítaro	1882	C3
1310	23	Apatzingán	84	Tancítaro	1884	C4
1311	23	Apatzingán	84	Tancítaro	1885	C1
1312	23	Apatzingán	84	Tancítaro	1888	E1 C1
1313	23	Apatzingán	84	Tancítaro	1889	C1
1314	23	Apatzingán	84	Tancítaro	1895	B1
1315	23	Apatzingán	84	Tancítaro	1891	B1
1316	23	Apatzingán	84	Tancítaro	1893	C1
1317	24	Lázaro Cárdenas	50	Lázaro Cárdenas	806	B1
1318	24	Lázaro Cárdenas	50	Lázaro Cárdenas	806	C5
1319	24	Lázaro Cárdenas	50	Lázaro Cárdenas	807	C2
1320	24	Lázaro Cárdenas	50	Lázaro Cárdenas	808	C1
1321	24	Lázaro Cárdenas	50	Lázaro Cárdenas	809	B1
1322	24	Lázaro Cárdenas	50	Lázaro Cárdenas	859	B1
1323	24	Lázaro Cárdenas	50	Lázaro Cárdenas	859	C6
1324	24	Lázaro Cárdenas	50	Lázaro Cárdenas	858	C7
1325	24	Lázaro Cárdenas	50	Lázaro Cárdenas	813	B1
1326	24	Lázaro Cárdenas	50	Lázaro Cárdenas	812	B1
1327	24	Lázaro Cárdenas	50	Lázaro Cárdenas	813	C3
1328	24	Lázaro Cárdenas	50	Lázaro Cárdenas	816	B1
1329	24	Lázaro Cárdenas	50	Lázaro Cárdenas	818	S1
1330	24	Lázaro Cárdenas	50	Lázaro Cárdenas	819	S1
1331	24	Lázaro Cárdenas	50	Lázaro Cárdenas	828	C2
1332	24	Lázaro Cárdenas	50	Lázaro Cárdenas	829	B1
1333	24	Lázaro Cárdenas	50	Lázaro Cárdenas	815	C2
1334	24	Lázaro Cárdenas	50	Lázaro Cárdenas	822	B1
1335	24	Lázaro Cárdenas	50	Lázaro Cárdenas	826	B1
1336	24	Lázaro Cárdenas	50	Lázaro Cárdenas	823	C1
1337	24	Lázaro Cárdenas	50	Lázaro Cárdenas	868	C1
1338	24	Lázaro Cárdenas	50	Lázaro Cárdenas	868	C6
1339	24	Lázaro Cárdenas	50	Lázaro Cárdenas	868	C13
1340	24	Lázaro Cárdenas	50	Lázaro Cárdenas	855	C1
1341	24	Lázaro Cárdenas	50	Lázaro Cárdenas	854	C2
1342	24	Lázaro Cárdenas	50	Lázaro Cárdenas	851	C5
1343	24	Lázaro Cárdenas	50	Lázaro Cárdenas	852	B1
1344	24	Lázaro Cárdenas	50	Lázaro Cárdenas	860	B1
1345	24	Lázaro Cárdenas	50	Lázaro Cárdenas	860	C8
1346	24	Lázaro Cárdenas	50	Lázaro Cárdenas	849	B1
1347	24	Lázaro Cárdenas	50	Lázaro Cárdenas	854	C1



1348	24	Lázaro Cárdenas	50	Lázaro Cárdenas	848	C1
1349	24	Lázaro Cárdenas	50	Lázaro Cárdenas	845	C2
1350	24	Lázaro Cárdenas	50	Lázaro Cárdenas	845	B1
1351	24	Lázaro Cárdenas	50	Lázaro Cárdenas	841	C2
1352	24	Lázaro Cárdenas	50	Lázaro Cárdenas	841	C4
1353	24	Lázaro Cárdenas	50	Lázaro Cárdenas	843	C1
1354	24	Lázaro Cárdenas	50	Lázaro Cárdenas	832	E1
1355	24	Lázaro Cárdenas	50	Lázaro Cárdenas	833	B1
1356	24	Lázaro Cárdenas	50	Lázaro Cárdenas	832	E2
1357	24	Lázaro Cárdenas	50	Lázaro Cárdenas	834	B1
1358	24	Lázaro Cárdenas	50	Lázaro Cárdenas	865	C2
1359	24	Lázaro Cárdenas	50	Lázaro Cárdenas	862	C1
1360	24	Lázaro Cárdenas	50	Lázaro Cárdenas	863	C1
1361	24	Lázaro Cárdenas	50	Lázaro Cárdenas	839	C2
1362	24	Lázaro Cárdenas	50	Lázaro Cárdenas	840	B1
1363	24	Lázaro Cárdenas	50	Lázaro Cárdenas	836	C2
1364	24	Lázaro Cárdenas	50	Lázaro Cárdenas	837	C1
1365	24	Lázaro Cárdenas	50	Lázaro Cárdenas	831	B1
1366	24	Lázaro Cárdenas	50	Lázaro Cárdenas	831	E1

Obteniendo la muestra y conforme al cronograma, se comenzaron con los trabajos de sistematización de la información contenida en las AEyCC, es importante informar, que se cuenta hasta el 29 de abril del año en curso, para concluir con la sistematización de las 4,170 AEyCC correspondientes a las elecciones de la Gubernatura, diputaciones y ayuntamientos.

Este informe fue presentado en la Sesión Ordinaria de la Comisión de Organización Electoral de fecha 31 de marzo de 2022.

