



## INTEGRACIÓN DEL H. AYUNTAMIENTO DE ACUITZIO, MICH.

### PRESIDENCIA MUNICIPAL

NOMBRE	POSTULANTE
MA. MISAEL HERNANDEZ FONCECA	PT_MORENA

### SINDICATURA

CARGO	NOMBRE	POSTULANTE
SÍNDICATURA PROPIETARIA	REYNALDO SALTO GOMEZ	PT_MORENA
SÍNDICATURA SUPLENTE	JUAN AGUILAR CHAVEZ	PT_MORENA

### REGIDURIAS DE MAYORIA RELATIVA

CARGO	NOMBRE	POSTULANTE
REGIDURÍA PROPIETARIO F1	MARIA SALUD CASTRO SAAVEDRA	PT_MORENA
REGIDURÍA SUPLENTE F1	MARIA CANDELARIA SAAVEDRA ANAYA	PT_MORENA
REGIDURÍA PROPIETARIO F2	JUAN MANUEL GONZALEZ PACHECO	PT_MORENA
REGIDURÍA SUPLENTE F2	LUIS ENRIQUE PIÑON RANGEL	PT_MORENA
REGIDURÍA PROPIETARIO F3	MARIA AUDELIA RANGEL RODRIGUEZ	PT_MORENA
REGIDURÍA SUPLENTE F3	VERONICA GARCIA BARRERA	PT_MORENA
REGIDURÍA PROPIETARIO F4	JOSE ROBERTO DURAN AGUILAR	PT_MORENA
REGIDURÍA SUPLENTE F4	JOSE MARIA HERNANDEZ DURAN	PT_MORENA

### REGIDURIAS DE REPRESENTACIÓN PROPORCIONAL

CARGO	NOMBRE	POSTULANTE
REGIDURÍA PROPIETARIO RP F1	ANGEL DIAZ BASTIDA	PNA
REGIDURÍA SUPLENTE RP F1	ERNESTO GARCIA JIMENEZ	PNA
REGIDURÍA PROPIETARIO RP F2	OLIVIA SEPULVEDA REYES	PAN_PRD_PMC
REGIDURÍA SUPLENTE RP F2	JESSICA ITZEL RAMIREZ HERNANDEZ	PAN_PRD_PMC
REGIDURÍA PROPIETARIO RP F3	ADAN GUILLEN VILLASEÑOR	CI1
REGIDURÍA SUPLENTE RP F3	ORLANDO HUERTA PIZANO	CI1

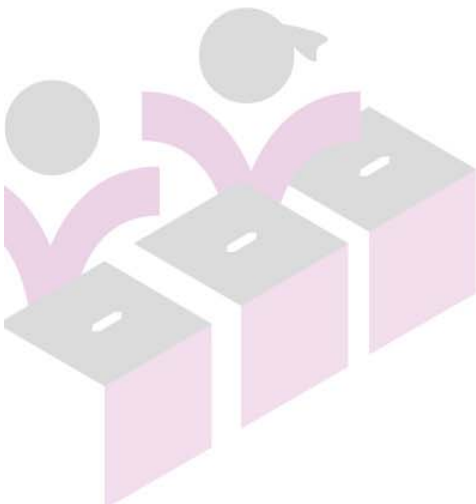

INSTITUTO ELECTORAL DE MICHOACÁN

OFICINAS CENTRALES  
Bruselas no. 118, Fracc. Villa Universidad, C.P. 58060  
Tel. (443)322 14 00, Morelia, Michoacán, México

OFICINAS DE CONTRALORÍA Y FISCALIZACIÓN  
José Trinidad Esparza No. 31, Fracc. Arboledas, C.P.58337  
Tels. (443) 334 0503 y 324 6476, Morelia, Michoacán, México

[www.iem.org.mx](http://www.iem.org.mx)



## INTEGRACIÓN DEL H. AYUNTAMIENTO DE AGUILILLA, MICH.

### PRESIDENCIA MUNICIPAL

NOMBRE	POSTULANTE
OSVALDO MALDONADO ZEPEDA	PRI

### SINDICATURA

CARGO	NOMBRE	POSTULANTE
SÍNDICATURA PROPIETARIA	SUANY MICHNAY MANCILLAS CHAVEZ	PRI
SÍNDICATURA SUPLENTE	ANAHI VALENCIA MADRIZ	PRI

### REGIDURIAS DE MAYORIA RELATIVA

CARGO	NOMBRE	POSTULANTE
REGIDURÍA PROPIETARIO F1	CESAR ARTURO VALENCIA CABALLERO	PRI
REGIDURÍA SUPLENTE F1	FELIX GAMALIEL VALDOVINOS TORRES	PRI
REGIDURÍA PROPIETARIO F2	SOLEDAD VALENCIA GALVAN	PRI
REGIDURÍA SUPLENTE F2	FLOR IDALBA BAEZ ARGUELLO	PRI
REGIDURÍA PROPIETARIO F3	RENE CERVANTES GAYTAN	PRI
REGIDURÍA SUPLENTE F3	FERNANDO MENDOZA VALENCIA	PRI
REGIDURÍA PROPIETARIO F4	ESMERALDA NARANJO AGUILAR	PRI
REGIDURÍA SUPLENTE F4	MARIA YESENIA SANCHEZ OCHOA	PRI

### REGIDURIAS DE REPRESENTACIÓN PROPORCIONAL

CARGO	NOMBRE	POSTULANTE
REGIDURÍA PROPIETARIO RP F1	AUDREY GUADALUPE LOPEZ MUNGUIA	PAN_PRD_PMC
REGIDURÍA SUPLENTE RP F1	CINTHIA YARENI CALDERA OROZCO	PAN_PRD_PMC
REGIDURÍA PROPIETARIO RP F2	EULOGIO GONZALEZ CABADAS	PAN_PRD_PMC
REGIDURÍA SUPLENTE RP F2	RICARDO OMAR MENDOZA GRAJEDA	PAN_PRD_PMC
REGIDURÍA PROPIETARIO RP F3	ROCIO MARISOL CEBALLOS CHAVEZ	PT_MORENA
REGIDURÍA SUPLENTE RP F3	PATRICIA CUEVAS MENDOZA	PT_MORENA

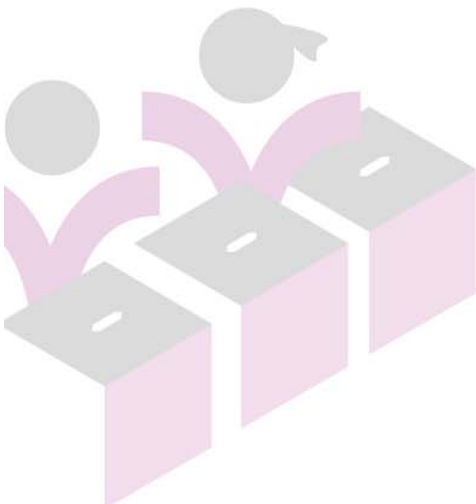

INSTITUTO ELECTORAL DE MICHOACÁN

OFICINAS CENTRALES  
Bruselas no. 118, Fracc. Villa Universidad, C.P. 58060  
Tel. (443)322 14 00, Morelia, Michoacán, México

OFICINAS DE CONTRALORÍA Y FISCALIZACIÓN  
José Trinidad Esparza No. 31, Fracc. Arboledas, C.P.58337  
Tels. (443) 334 0503 y 324 6476, Morelia, Michoacán, México

www.iem.org.mx



## INTEGRACIÓN DEL H. AYUNTAMIENTO DE ALVARO OBREGON, MICH.

### PRESIDENCIA MUNICIPAL

NOMBRE	POSTULANTE
ADAN SANCHEZ LOPEZ	PRI

### SINDICATURA

CARGO	NOMBRE	POSTULANTE
SÍNDICATURA PROPIETARIA	STEFFANI MAGALI GOMEZ GASCA	PRI
SÍNDICATURA SUPLENTE	FATIMA MONTSERRAT SANCHEZ NAMBO	PRI

### REGIDURIAS DE MAYORIA RELATIVA

CARGO	NOMBRE	POSTULANTE
REGIDURÍA PROPIETARIO F1	ELISEO CAMARENA GARCIA	PRI
REGIDURÍA SUPLENTE F1	MARIO SUAREZ CALDERON	PRI
REGIDURÍA PROPIETARIO F2	ALBERTINA ESPINOZA AVALOS	PRI
REGIDURÍA SUPLENTE F2	VELLANIRA SILVA SAMANO	PRI
REGIDURÍA PROPIETARIO F3	JOSE LUIS LOE OROZCO	PRI
REGIDURÍA SUPLENTE F3	JUAN PEREDO HERNANDEZ	PRI
REGIDURÍA PROPIETARIO F4	JUDITH ROMERO CASTRO	PRI
REGIDURÍA SUPLENTE F4	GISELA CITLALI ESPINOZA EGUIZA	PRI

### REGIDURIAS DE REPRESENTACIÓN PROPORCIONAL

CARGO	NOMBRE	POSTULANTE
REGIDURÍA PROPIETARIO RP F1	RICARDO CONTRERAS LOPEZ	PES
REGIDURÍA SUPLENTE RP F1	JOSE ALFONSO SANCHEZ HERNANDEZ	PES
REGIDURÍA PROPIETARIO RP F2	OLIVA HUERTA CALDERON	PES
REGIDURÍA SUPLENTE RP F2	MARIA DE LOURDES HUERTA HUERAMO	PES
REGIDURÍA PROPIETARIO RP F3	ALEJANDRO HUERTA CORTES	PVEM
REGIDURÍA SUPLENTE RP F3	JUAN CARLOS SOTO RAMIREZ	PVEM

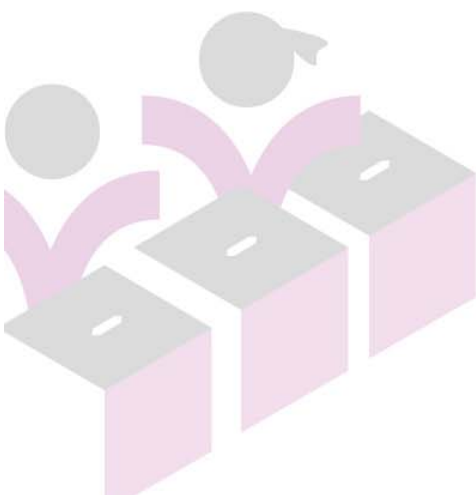

INSTITUTO ELECTORAL DE MICHOACÁN

OFICINAS CENTRALES  
Bruselas no. 118, Fracc. Villa Universidad, C.P. 58060  
Tel. (443)322 14 00, Morelia, Michoacán, México

OFICINAS DE CONTRALORÍA Y FISCALIZACIÓN  
José Trinidad Esparza No. 31, Fracc. Arboledas, C.P.58337  
Tels. (443) 334 0503 y 324 6476, Morelia, Michoacán, México

www.iem.org.mx



## INTEGRACIÓN DEL H. AYUNTAMIENTO DE ANGAMACUTIRO, MICH.

### PRESIDENCIA MUNICIPAL

NOMBRE	POSTULANTE
MARIBEL JUAREZ BLANQUET	PAN_PRD_PMC

### SINDICATURA

CARGO	NOMBRE	POSTULANTE
SÍNDICATURA PROPIETARIA	HERMES ARNULFO PACHECO BRIBIESCA	PAN_PRD_PMC
SÍNDICATURA SUPLENTE	ROGELIO AGUILAR CARDONA	PAN_PRD_PMC

### REGIDURIAS DE MAYORIA RELATIVA

CARGO	NOMBRE	POSTULANTE
REGIDURÍA PROPIETARIO F1	LILIANA HERRERA RODRIGUEZ	PAN_PRD_PMC
REGIDURÍA SUPLENTE F1	MARIA ISABEL CHAVEZ FLORES	PAN_PRD_PMC
REGIDURÍA PROPIETARIO F2	JOSE ALFREDO MORENO ESPITIA	PAN_PRD_PMC
REGIDURÍA SUPLENTE F2	JORGE LUIS ROBLES LEON	PAN_PRD_PMC
REGIDURÍA PROPIETARIO F3	ADRIANA TORRES GARCIA	PAN_PRD_PMC
REGIDURÍA SUPLENTE F3	MARIA GUADALUPE GARCIA MARTINEZ	PAN_PRD_PMC
REGIDURÍA PROPIETARIO F4	ALEJANDRO PARRA BUSTAMANTE	PAN_PRD_PMC
REGIDURÍA SUPLENTE F4	J. TRINIDAD MALDONADO PUGA	PAN_PRD_PMC

### REGIDURIAS DE REPRESENTACIÓN PROPORCIONAL

CARGO	NOMBRE	POSTULANTE
REGIDURÍA PROPIETARIO RP F1	PAULA JARAMILLO NEGRETE	PRI
REGIDURÍA SUPLENTE RP F1	LUCIA ACEVEDO LOPEZ	PRI
REGIDURÍA PROPIETARIO RP F2	JOSE VICENTE GOMEZ ESTRADA	PRI
REGIDURÍA SUPLENTE RP F2	CRISTIAN GAYTAN JIMENEZ	PRI
REGIDURÍA PROPIETARIO RP F3	MICHELL SARAI CASTILLO CONTRERAS	PT_MORENA
REGIDURÍA SUPLENTE RP F3	ANA YUNUHEN GARCIA FLORES	PT_MORENA

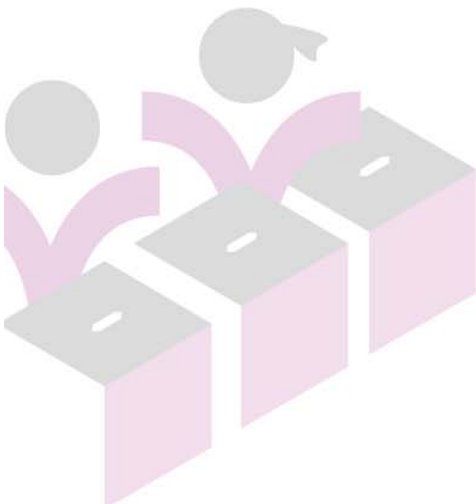

INSTITUTO ELECTORAL DE MICHOACÁN

OFICINAS CENTRALES  
Bruselas no. 118, Fracc. Villa Universidad, C.P. 58060  
Tel. (443)322 14 00, Morelia, Michoacán, México

OFICINAS DE CONTRALORÍA Y FISCALIZACIÓN  
José Trinidad Esparza No. 31, Fracc. Arboledas, C.P.58337  
Tels. (443) 334 0503 y 324 6476, Morelia, Michoacán, México

[www.iem.org.mx](http://www.iem.org.mx)



## INTEGRACIÓN DEL H. AYUNTAMIENTO DE ANGANGUEO, MICH.

### PRESIDENCIA MUNICIPAL

NOMBRE	POSTULANTE
MARIA HILDA DOMINGUEZ GARCIA	PT_MORENA

### SINDICATURA

CARGO	NOMBRE	POSTULANTE
SÍNDICATURA PROPIETARIA	EVERARDO MORA ARANA	PT_MORENA
SÍNDICATURA SUPLENTE	ALIAN ARRIAGA GONZALEZ	PT_MORENA

### REGIDURIAS DE MAYORIA RELATIVA

CARGO	NOMBRE	POSTULANTE
REGIDURÍA PROPIETARIO F1	MERCEDES MARGARITA GARCIA HURTADO	PT_MORENA
REGIDURÍA SUPLENTE F1	MARIA JUAREZ HERNANDEZ	PT_MORENA
REGIDURÍA PROPIETARIO F2	JUAN JOSE VALDEZ COLIN	PT_MORENA
REGIDURÍA SUPLENTE F2	EMMANUEL JAIME CASADO ENRIQUEZ	PT_MORENA
REGIDURÍA PROPIETARIO F3	MARTA LOA CONEJO	PT_MORENA
REGIDURÍA SUPLENTE F3	ALICIA MONTOYA BELTRAN	PT_MORENA
REGIDURÍA PROPIETARIO F4	JOSE VICTORINO GARCIA SANCHEZ	PT_MORENA
REGIDURÍA SUPLENTE F4	J. FELIPE VIDAL GARCIA	PT_MORENA

### REGIDURIAS DE REPRESENTACIÓN PROPORCIONAL

CARGO	NOMBRE	POSTULANTE
REGIDURÍA PROPIETARIO RP F1	YENI MAHITET GARCIA VALDEZ	PRI
REGIDURÍA SUPLENTE RP F1	BERTHA SOTO	PRI
REGIDURÍA PROPIETARIO RP F2	DEYANIRA PALMAS PLACENCIA	PVEM
REGIDURÍA SUPLENTE RP F2	PATRICIA VALDEZ MARTINEZ	PVEM
REGIDURÍA PROPIETARIO RP F3	MARISOL HERNANDEZ VAZQUEZ	PAN_PRD_PMC
REGIDURÍA SUPLENTE RP F3	LAURA CECILIA MARTINEZ MANZO	PAN_PRD_PMC

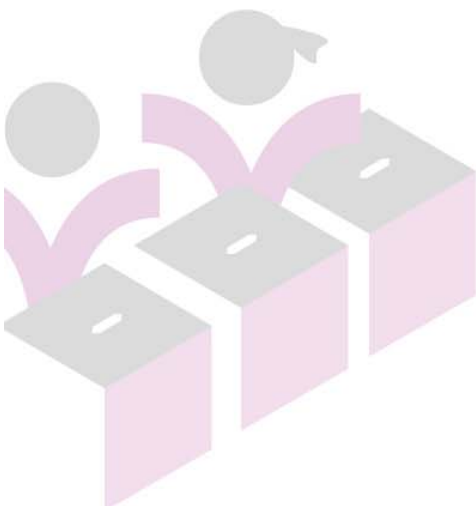

INSTITUTO ELECTORAL DE MICHOACÁN

OFICINAS CENTRALES  
Bruselas no. 118, Fracc. Villa Universidad, C.P. 58060  
Tel. (443)322 14 00, Morelia, Michoacán, México

OFICINAS DE CONTRALORÍA Y FISCALIZACIÓN  
José Trinidad Esparza No. 31, Fracc. Arboledas, C.P.58337  
Tels. (443) 334 0503 y 324 6476, Morelia, Michoacán, México

[www.iem.org.mx](http://www.iem.org.mx)



## INTEGRACIÓN DEL H. AYUNTAMIENTO DE APATZINGAN, MICH.

### PRESIDENCIA MUNICIPAL

NOMBRE	POSTULANTE
JOSE LUIS CRUZ LUCATERO	PT_MORENA

### SINDICATURA

CARGO	NOMBRE	POSTULANTE
SÍNDICATURA PROPIETARIA	ERENDIRA YURIDIA RAMIREZ ALBARRAN	PT_MORENA
SÍNDICATURA SUPLENTE	MA. DEL SOCORRO OCHOA QUEZADA	PT_MORENA

### REGIDURIAS DE MAYORIA RELATIVA

CARGO	NOMBRE	POSTULANTE
REGIDURÍA PROPIETARIO F1	XAVIER IVAN SANTAMARIA GRANADOS	PT_MORENA
REGIDURÍA SUPLENTE F1	LUIS ANTONIO CRUZ AYALA	PT_MORENA
REGIDURÍA PROPIETARIO F2	BLANCA AZUCENA ALVAREZ CHAVEZ	PT_MORENA
REGIDURÍA SUPLENTE F2	MARIA LUISA ZAMORA ESQUIVEL	PT_MORENA
REGIDURÍA PROPIETARIO F3	JUAN ROMERO GIL	PT_MORENA
REGIDURÍA SUPLENTE F3	RAUL MUÑOZ CABRERA	PT_MORENA
REGIDURÍA PROPIETARIO F4	MA. EUGENIA MORA TORRES	PT_MORENA
REGIDURÍA SUPLENTE F4	SANDRA SANCHEZ SANCHEZ	PT_MORENA
REGIDURÍA PROPIETARIO F5	ROGELIO CUEVAS APARICIO	PT_MORENA
REGIDURÍA SUPLENTE F5	JESUS AGUILAR GODINEZ	PT_MORENA
REGIDURÍA PROPIETARIO F6	DESIDELIA GALVAN PINEDA	PT_MORENA
REGIDURÍA SUPLENTE F6	ANABEL OCHOA SOLORZANO	PT_MORENA
REGIDURÍA PROPIETARIO F7	HECTOR MIGUEL PASALLO CUEVAS	PT_MORENA
REGIDURÍA SUPLENTE F7	ANTONIO MORFIN MEDINA	PT_MORENA

### REGIDURIAS DE REPRESENTACIÓN PROPORCIONAL

CARGO	NOMBRE	POSTULANTE
REGIDURÍA PROPIETARIO RP F1	JOSE ALEJANDRO CONTRERAS MURILLO	PAN_PRD_PMC
REGIDURÍA SUPLENTE RP F1	ALAN SQUEBB BAUTISTA PEREZ	PAN_PRD_PMC
REGIDURÍA PROPIETARIO RP F2	VERONICA AYALA BUENROSTRO	PAN_PRD_PMC
REGIDURÍA SUPLENTE RP F2	ALMA ROSA ARMENTA BALTIERRA	PAN_PRD_PMC
REGIDURÍA PROPIETARIO RP F3	CINTHYA FERNANDA ZARAGOZA HERNANDEZ	PRI
REGIDURÍA SUPLENTE RP F3	EDITH DOMINGUEZ GOMEZ	PRI
REGIDURÍA PROPIETARIO RP F4	DAVID HUERTA PLANCARTE	PRI
REGIDURÍA SUPLENTE RP F4	HILARIO CABRERA MONDRAGON	PRI
REGIDURÍA PROPIETARIO RP F5	SILVIA TERESA LAZARO BEJARANO	PNA
REGIDURÍA SUPLENTE RP F5	LISANDRA NAYELI GARCIA QUIROZ	PNA



## INTEGRACIÓN DEL H. AYUNTAMIENTO DE APORO, MICH.

### PRESIDENCIA MUNICIPAL

NOMBRE	POSTULANTE
JUAN JOSE MENDIOLA LOZA	PT_MORENA

### SINDICATURA

CARGO	NOMBRE	POSTULANTE
SÍNDICATURA PROPIETARIA	ROXANA BECERRIL TORRES	PT_MORENA
SÍNDICATURA SUPLENTE	FELIPA HORTA GONZALEZ	PT_MORENA

### REGIDURIAS DE MAYORIA RELATIVA

CARGO	NOMBRE	POSTULANTE
REGIDURÍA PROPIETARIO F1	ARTURO PEREZ ESCUTIA	PT_MORENA
REGIDURÍA SUPLENTE F1	ABEL REYES VERA	PT_MORENA
REGIDURÍA PROPIETARIO F2	CARMEN CRUZ MENDOZA	PT_MORENA
REGIDURÍA SUPLENTE F2	ALICIA DOMINGUEZ BECERRIL	PT_MORENA
REGIDURÍA PROPIETARIO F3	DAVID BAUTISTA RESENDIZ	PT_MORENA
REGIDURÍA SUPLENTE F3	OSIEL LUJANO RESENDIZ	PT_MORENA
REGIDURÍA PROPIETARIO F4	MARIA LOURDES GONZALEZ CRUZ	PT_MORENA
REGIDURÍA SUPLENTE F4	MARGARITA HERNANDEZ RESENDIZ	PT_MORENA

### REGIDURIAS DE REPRESENTACIÓN PROPORCIONAL

CARGO	NOMBRE	POSTULANTE
REGIDURÍA PROPIETARIO RP F1	ROGELIO TORRES MORA	PVEM
REGIDURÍA SUPLENTE RP F1	JORGE MEDINA HINOJOSA	PVEM
REGIDURÍA PROPIETARIO RP F2	MARIA DEL ROSARIO PEREZ GONZALEZ	PAN_PRD_PMC
REGIDURÍA SUPLENTE RP F2	SANDRA ALEJANDRE CRUZ	PAN_PRD_PMC
REGIDURÍA PROPIETARIO RP F3	MARTHA TORRES SANDOVAL	PRI
REGIDURÍA SUPLENTE RP F3	MA DEL PILAR GARCIA VAZQUEZ	PRI

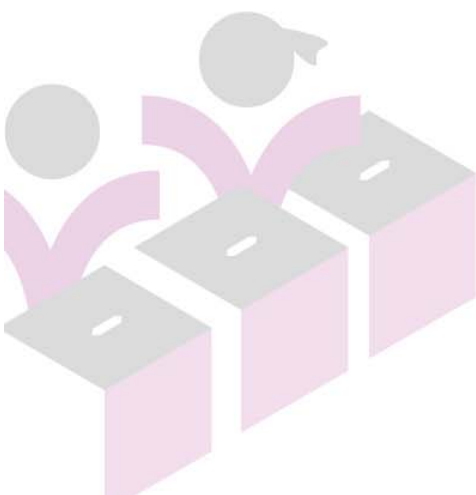

INSTITUTO ELECTORAL DE MICHOACÁN

OFICINAS CENTRALES  
Bruselas no. 118, Fracc. Villa Universidad, C.P. 58060  
Tel. (443)322 14 00, Morelia, Michoacán, México

OFICINAS DE CONTRALORÍA Y FISCALIZACIÓN  
José Trinidad Esparza No. 31, Fracc. Arboledas, C.P.58337  
Tels. (443) 334 0503 y 324 6476, Morelia, Michoacán, México

www.iem.org.mx



## INTEGRACIÓN DEL H. AYUNTAMIENTO DE AQUILA, MICH.

### PRESIDENCIA MUNICIPAL

NOMBRE	POSTULANTE
MOHAMMED RAMIREZ MENDEZ	PVEM

### SINDICATURA

CARGO	NOMBRE	POSTULANTE
SÍNDICATURA PROPIETARIA	PAULA FRANCISCA REYES DOMINGUEZ	PVEM
SÍNDICATURA SUPLENTE	MA DEL SOCORRO DELGADO REYES	PVEM

### REGIDURIAS DE MAYORIA RELATIVA

CARGO	NOMBRE	POSTULANTE
REGIDURÍA PROPIETARIO F1	JOEL BARAJAS OCHOA	PVEM
REGIDURÍA SUPLENTE F1	JOSE GUADALUPE ONTIVEROS VIRRUETA	PVEM
REGIDURÍA PROPIETARIO F2	BRENDA ELIZABETH BALTAZAR RAMOS	PVEM
REGIDURÍA SUPLENTE F2	ALICIA GONZALEZ VICTORIANO	PVEM
REGIDURÍA PROPIETARIO F3	FILADELFO ISIDRO DOMINGUEZ	PVEM
REGIDURÍA SUPLENTE F3	RAUL VALENCIA CARRASCO	PVEM
REGIDURÍA PROPIETARIO F4	MARINA ALVAREZ MERAZ	PVEM
REGIDURÍA SUPLENTE F4	REYNALDA VILLALOBOS CRUZ	PVEM

### REGIDURIAS DE REPRESENTACIÓN PROPORCIONAL

CARGO	NOMBRE	POSTULANTE
REGIDURÍA PROPIETARIO RP F1	PEDRO CONTRERAS BUENO	PRI
REGIDURÍA SUPLENTE RP F1	BULMARO LEYVA CHAVEZ	PRI
REGIDURÍA PROPIETARIO RP F2	ELIEZER BARAJAS SALGADO	PAN_PRD_PMC
REGIDURÍA SUPLENTE RP F2	PEDRO SALGADO VALENCIA	PAN_PRD_PMC
REGIDURÍA PROPIETARIO RP F3	MARCO ANTONIO MILANES OCHOA	PT_MORENA
REGIDURÍA SUPLENTE RP F3	CARLOS VERDIA GUZMAN	PT_MORENA

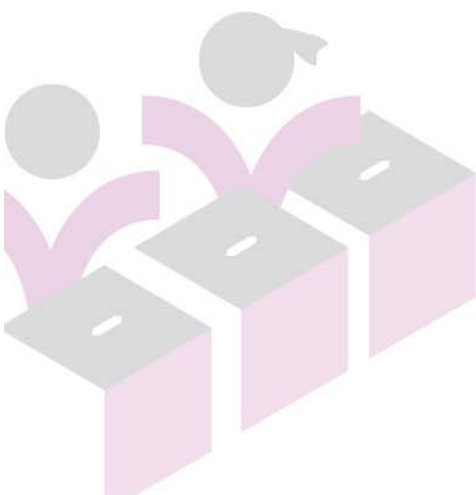





## INTEGRACIÓN DEL H. AYUNTAMIENTO DE ARIO, MICH.

### PRESIDENCIA MUNICIPAL

NOMBRE	POSTULANTE
IRMA MORENO MARTINEZ	PAN_PRD_PMC

### SINDICATURA

CARGO	NOMBRE	POSTULANTE
SÍNDICATURA PROPIETARIA	LUIS MANUEL PARRA LEON	PAN_PRD_PMC
SÍNDICATURA SUPLENTE	RICARDO ZARCO PEDRAZA	PAN_PRD_PMC

### REGIDURIAS DE MAYORIA RELATIVA

CARGO	NOMBRE	POSTULANTE
REGIDURÍA PROPIETARIO F1	GABRIELA GARCIA PEREZ	PAN_PRD_PMC
REGIDURÍA SUPLENTE F1	ADILENE ANGEL ARCIGA	PAN_PRD_PMC
REGIDURÍA PROPIETARIO F2	CONSTANTINO SAUCEDO LEON	PAN_PRD_PMC
REGIDURÍA SUPLENTE F2	LUIS JUAREZ BAEZ	PAN_PRD_PMC
REGIDURÍA PROPIETARIO F3	LETICIA MEZA BECERRA	PAN_PRD_PMC
REGIDURÍA SUPLENTE F3	SHARON YUZELIM CAMACHO RODRIGUEZ	PAN_PRD_PMC
REGIDURÍA PROPIETARIO F4	RAFAEL ALEJANDRO PEDRAZA NUÑEZ	PAN_PRD_PMC
REGIDURÍA SUPLENTE F4	ALEJANDRO IVAN DE LA CRUZ OLIVARES	PAN_PRD_PMC

### REGIDURIAS DE REPRESENTACIÓN PROPORCIONAL

CARGO	NOMBRE	POSTULANTE
REGIDURÍA PROPIETARIO RP F1	MARCO ANTONIO ROMAN LEON	PVEM
REGIDURÍA SUPLENTE RP F1	MANUEL CORONA ARCIGA	PVEM
REGIDURÍA PROPIETARIO RP F2	ADRIANA TALIA ESTRADA RUIZ	PVEM
REGIDURÍA SUPLENTE RP F2	BLANCA ERNESTINA GUZMAN MORA	PVEM
REGIDURÍA PROPIETARIO RP F3	MARIA DEL PILAR GARCIA SOTO	PT_MORENA
REGIDURÍA SUPLENTE RP F3	ARACELI ROMERO SANCHEZ	PT_MORENA

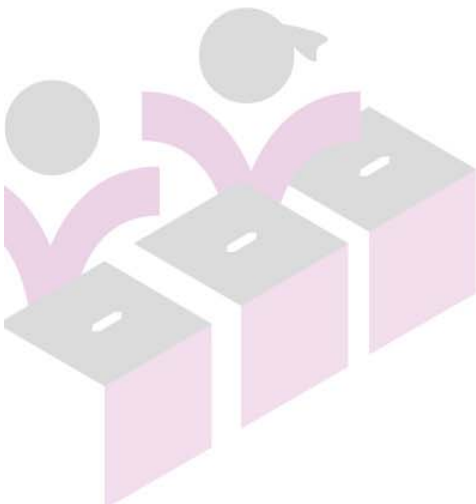

INSTITUTO ELECTORAL DE MICHOACÁN

OFICINAS CENTRALES  
Bruselas no. 118, Fracc. Villa Universidad, C.P. 58060  
Tel. (443)322 14 00, Morelia, Michoacán, México

OFICINAS DE CONTRALORÍA Y FISCALIZACIÓN  
José Trinidad Esparza No. 31, Fracc. Arboledas, C.P.58337  
Tels. (443) 334 0503 y 324 6476, Morelia, Michoacán, México

[www.iem.org.mx](http://www.iem.org.mx)



## INTEGRACIÓN DEL H. AYUNTAMIENTO DE ARTEAGA, MICH.

### PRESIDENCIA MUNICIPAL

NOMBRE	POSTULANTE
BERNARDO ZEPEDA VALLEJO	PRD

### SINDICATURA

CARGO	NOMBRE	POSTULANTE
SÍNDICATURA PROPIETARIA	MA. ISABEL ZAPIEN GARCIA	PRD
SÍNDICATURA SUPLENTE	ELIZABETH CUEVAS JACOBO	PRD

### REGIDURIAS DE MAYORIA RELATIVA

CARGO	NOMBRE	POSTULANTE
REGIDURÍA PROPIETARIO F1	PEDRO SANCHEZ LOPEZ	PRD
REGIDURÍA SUPLENTE F1	RAFAEL GONZALEZ LAMADRID	PRD
REGIDURÍA PROPIETARIO F2	VIRIDIANA ALVAREZ LOPEZ	PRD
REGIDURÍA SUPLENTE F2	FRANCISCA BARRAGAN RODRIGUEZ	PRD
REGIDURÍA PROPIETARIO F3	ULISES ABARCA VAZQUEZ	PRD
REGIDURÍA SUPLENTE F3	ANDRES ALONSO MORALES CAMACHO	PRD
REGIDURÍA PROPIETARIO F4	ALMA LILIA BUSTOS BUSTOS	PRD
REGIDURÍA SUPLENTE F4	OLIVIA BENITEZ SANCHEZ	PRD

### REGIDURIAS DE REPRESENTACIÓN PROPORCIONAL

CARGO	NOMBRE	POSTULANTE
REGIDURÍA PROPIETARIO RP F1	GABRIEL VILICAÑA VERA	PNA
REGIDURÍA SUPLENTE RP F1	OCTAVIO MORA GUERRERO	PNA
REGIDURÍA PROPIETARIO RP F2	PEDRO INFANTE CHAVEZ	PRI
REGIDURÍA SUPLENTE RP F2	OSCAR VALENCIA CABRERA	PRI
REGIDURÍA PROPIETARIO RP F3	ERIK YOVANI MOLINA CORIA	PT_MORENA
REGIDURÍA SUPLENTE RP F3	JOSE ALFREDO CAMACHO RAYO	PT_MORENA

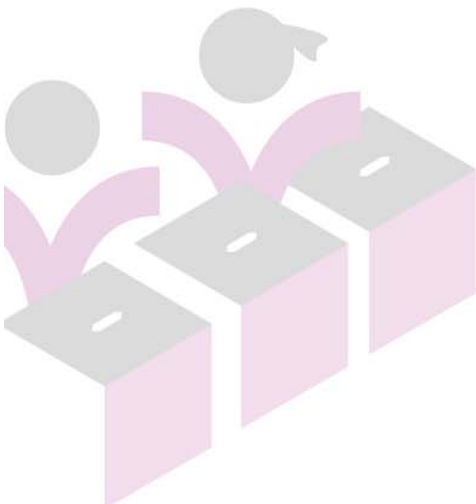

INSTITUTO ELECTORAL DE MICHOACÁN

OFICINAS CENTRALES  
Bruselas no. 118, Fracc. Villa Universidad, C.P. 58060  
Tel. (443)322 14 00, Morelia, Michoacán, México

OFICINAS DE CONTRALORÍA Y FISCALIZACIÓN  
José Trinidad Esparza No. 31, Fracc. Arboledas, C.P.58337  
Tels. (443) 334 0503 y 324 6476, Morelia, Michoacán, México

www.iem.org.mx



## INTEGRACIÓN DEL H. AYUNTAMIENTO DE BRISEÑAS, MICH.

### PRESIDENCIA MUNICIPAL

NOMBRE	POSTULANTE
JAIME ADALBERTO RAMIREZ BRAVO	PNA

### SINDICATURA

CARGO	NOMBRE	POSTULANTE
SÍNDICATURA PROPIETARIA	KARLA DEL REFUGIO PINEDA BRACAMONTES	PNA
SÍNDICATURA SUPLENTE	ANA ELIZABETH AGUILAR GODINEZ	PNA

### REGIDURIAS DE MAYORIA RELATIVA

CARGO	NOMBRE	POSTULANTE
REGIDURÍA PROPIETARIO F1	JUAN ESTEBAN AVALOS ARCEO	PNA
REGIDURÍA SUPLENTE F1	OMAR ALEJANDRO GONZALEZ VILLANUEVA	PNA
REGIDURÍA PROPIETARIO F2	MA. GUADALUPE ESPAÑA FIGUEROA	PNA
REGIDURÍA SUPLENTE F2	MA. ISABEL AGUIÑIGA SANCHEZ	PNA
REGIDURÍA PROPIETARIO F3	GERARDO AGUILA PICO	PNA
REGIDURÍA SUPLENTE F3	JOSE LUIS GIL GONZALEZ	PNA
REGIDURÍA PROPIETARIO F4	MA DEL ROSARIO CALDERON GARCIA	PNA
REGIDURÍA SUPLENTE F4	CECILIA LOPEZ PEREZ	PNA

### REGIDURIAS DE REPRESENTACIÓN PROPORCIONAL

CARGO	NOMBRE	POSTULANTE
REGIDURÍA PROPIETARIO RP F1	J.JESUS MEZA BRAVO	PRI
REGIDURÍA SUPLENTE RP F1	RAUL AVALOS GUZMAN	PRI
REGIDURÍA PROPIETARIO RP F2	YOLANDA GONZALEZ BLANCO	PRI
REGIDURÍA SUPLENTE RP F2	MARIA ELENA SAINZ BARAJAS	PRI
REGIDURÍA PROPIETARIO RP F3	SIMONA BRISEÑO CASTRO	PT_MORENA
REGIDURÍA SUPLENTE RP F3	AIDE CONCEPCION TISCAREÑO HERNANDEZ	PT_MORENA

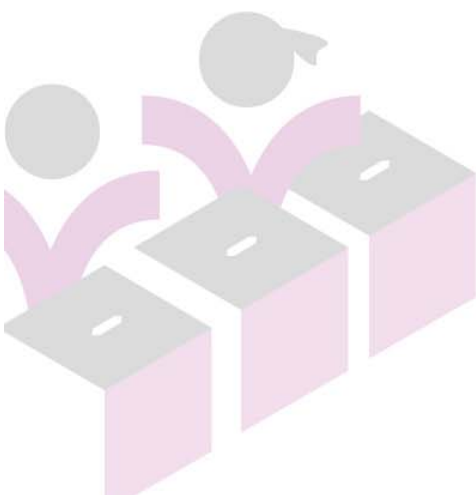



## INTEGRACIÓN DEL H. AYUNTAMIENTO DE BUENAVISTA, MICH.

### PRESIDENCIA MUNICIPAL

NOMBRE	POSTULANTE
ELISEO DELGADO SANCHEZ	PT_MORENA

### SINDICATURA

CARGO	NOMBRE	POSTULANTE
SÍNDICATURA PROPIETARIA	ELVIA DEL SOCORRO ORTEGA PELAEZ	PT_MORENA
SÍNDICATURA SUPLENTE	CECILIA BONILLA LARA	PT_MORENA

### REGIDURIAS DE MAYORIA RELATIVA

CARGO	NOMBRE	POSTULANTE
REGIDURÍA PROPIETARIO F1	GORDIANO ZEPEDA CHAVEZ	PT_MORENA
REGIDURÍA SUPLENTE F1	RAFAEL PEDROZA PEREZ	PT_MORENA
REGIDURÍA PROPIETARIO F2	VIRIDIANA LARA ZARAGOZA	PT_MORENA
REGIDURÍA SUPLENTE F2	CARLA MARIA RUIZ PAZ	PT_MORENA
REGIDURÍA PROPIETARIO F3	JORDAN JESUS GABRIEL TORRES	PT_MORENA
REGIDURÍA SUPLENTE F3	JUAN CARLOS VALDOVINOS RUIZ	PT_MORENA
REGIDURÍA PROPIETARIO F4	MARIA TERESA ESPINOZA TAPIA	PT_MORENA
REGIDURÍA SUPLENTE F4	MA. JESUS ALCARAZ CORNEJO	PT_MORENA

### REGIDURIAS DE REPRESENTACIÓN PROPORCIONAL

CARGO	NOMBRE	POSTULANTE
REGIDURÍA PROPIETARIO RP F1	PAULO MARTINEZ CABRERA	PRI
REGIDURÍA SUPLENTE RP F1	VICENTE CASTILLO EQUIHUA	PRI
REGIDURÍA PROPIETARIO RP F2	GUADALUPE ESPINOZA RAMOS	PAN_PRD_PMC
REGIDURÍA SUPLENTE RP F2	J. EDUVIGES MENDOZA VALDIVIA	PAN_PRD_PMC
REGIDURÍA PROPIETARIO RP F3	JOSEFINA AVILA GONZALEZ	PAN_PRD_PMC
REGIDURÍA SUPLENTE RP F3	ANA MARIA SANDOVAL GODINEZ	PAN_PRD_PMC

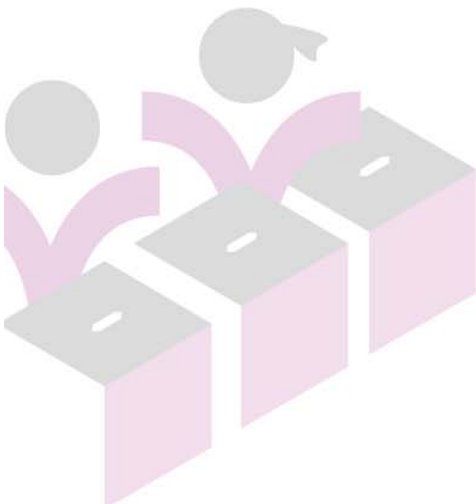

INSTITUTO ELECTORAL DE MICHOACÁN

OFICINAS CENTRALES  
Bruselas no. 118, Fracc. Villa Universidad, C.P. 58060  
Tel. (443)322 14 00, Morelia, Michoacán, México

OFICINAS DE CONTRALORÍA Y FISCALIZACIÓN  
José Trinidad Esparza No. 31, Fracc. Arboledas, C.P.58337  
Tels. (443) 334 0503 y 324 6476, Morelia, Michoacán, México

[www.iem.org.mx](http://www.iem.org.mx)



## INTEGRACIÓN DEL H. AYUNTAMIENTO DE CARACUARO, MICH.

### PRESIDENCIA MUNICIPAL

NOMBRE	POSTULANTE
ELISENDA GARDUÑO GARDUÑO	PRD_PVEM

### SINDICATURA

CARGO	NOMBRE	POSTULANTE
SÍNDICATURA PROPIETARIA	MARIO SERRATO TORREZ	PRD_PVEM
SÍNDICATURA SUPLENTE	PETRONILO RAMIREZ CORREA	PRD_PVEM

### REGIDURIAS DE MAYORIA RELATIVA

CARGO	NOMBRE	POSTULANTE
REGIDURÍA PROPIETARIO F1	MARBELLA CARDENAS NAVARRETE	PRD_PVEM
REGIDURÍA SUPLENTE F1	MARIA GUADALUPE SANTOYO ALEMAN	PRD_PVEM
REGIDURÍA PROPIETARIO F2	NETZAHUALCOYOTL LEON OCHOA	PRD_PVEM
REGIDURÍA SUPLENTE F2	J. JUVENTINO HEREDIA VILLEGAS	PRD_PVEM
REGIDURÍA PROPIETARIO F3	MARIA ANTONIA MONDRAGON BUCIO	PRD_PVEM
REGIDURÍA SUPLENTE F3	MA. ELENA CORTEZ DIAS	PRD_PVEM
REGIDURÍA PROPIETARIO F4	FERMIN LOPEZ TALAVERA	PRD_PVEM
REGIDURÍA SUPLENTE F4	JOSE LUIS GAONA AGUILAR	PRD_PVEM

### REGIDURIAS DE REPRESENTACIÓN PROPORCIONAL

CARGO	NOMBRE	POSTULANTE
REGIDURÍA PROPIETARIO RP F1	EMMANUEL SALAZAR ALEJANDRE	PAN_PMC
REGIDURÍA SUPLENTE RP F1	RENE SAUCEDO VILLA	PAN_PMC
REGIDURÍA PROPIETARIO RP F2	MA. DORA NELY GARCIA CORTES	PRI
REGIDURÍA SUPLENTE RP F2	MARIA BERENICE GUTIERREZ NAVARRETE	PRI
REGIDURÍA PROPIETARIO RP F3	NICOLAS RODRIGUEZ SOLIS	PRI
REGIDURÍA SUPLENTE RP F3	JUAN CARLOS RODRIGUEZ GOMEZ	PRI

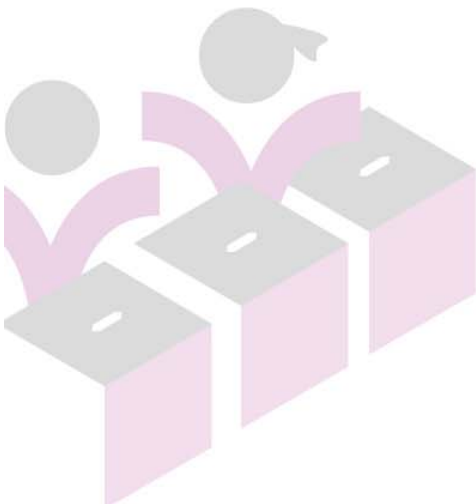

INSTITUTO ELECTORAL DE MICHOACÁN

OFICINAS CENTRALES  
Bruselas no. 118, Fracc. Villa Universidad, C.P. 58060  
Tel. (443)322 14 00, Morelia, Michoacán, México

OFICINAS DE CONTRALORÍA Y FISCALIZACIÓN  
José Trinidad Esparza No. 31, Fracc. Arboledas, C.P.58337  
Tels. (443) 334 0503 y 324 6476, Morelia, Michoacán, México

[www.iem.org.mx](http://www.iem.org.mx)



## INTEGRACIÓN DEL H. AYUNTAMIENTO DE CHARAPAN, MICH.

### PRESIDENCIA MUNICIPAL

NOMBRE	POSTULANTE
JOSUE EMMANUEL BALBOA ALVAREZ	PVEM

### SINDICATURA

CARGO	NOMBRE	POSTULANTE
SÍNDICATURA PROPIETARIA	MARIA DE LOURDES GALINDO VALLEJO	PVEM
SÍNDICATURA SUPLENTE	HERLINDA MELGAREJO CHUELA	PVEM

### REGIDURIAS DE MAYORIA RELATIVA

CARGO	NOMBRE	POSTULANTE
REGIDURÍA PROPIETARIO F1	FRANCISCO MONTELONGO ROSAS	PVEM
REGIDURÍA SUPLENTE F1	JOSE ARELLANO BONAPARTE	PVEM
REGIDURÍA PROPIETARIO F2	ESPERANZA GALVAN RINCON	PVEM
REGIDURÍA SUPLENTE F2	CARMEN CORTES ROSAS	PVEM
REGIDURÍA PROPIETARIO F3	MAURICIO SANTOS PASAYE	PVEM
REGIDURÍA SUPLENTE F3	VALDEMAR BONAPARTE RUIZ	PVEM
REGIDURÍA PROPIETARIO F4	ALONDRA RUIZ GARCIA	PVEM
REGIDURÍA SUPLENTE F4	MARIA DOLORES MARTINEZ ALBERTO	PVEM

### REGIDURIAS DE REPRESENTACIÓN PROPORCIONAL

CARGO	NOMBRE	POSTULANTE
REGIDURÍA PROPIETARIO RP F1	NICOLASA ALVAREZ BRAVO	PT_MORENA
REGIDURÍA SUPLENTE RP F1	LUCIA JERONIMO SIERRA	PT_MORENA
REGIDURÍA PROPIETARIO RP F2	YOLANDA ACHA MARTINEZ	PAN_PRD_PMC
REGIDURÍA SUPLENTE RP F2	MARIA DE LA LUZ OCHOA OCHOA	PAN_PRD_PMC
REGIDURÍA PROPIETARIO RP F3	ODILON RAFAEL ZACARIAS	CI1
REGIDURÍA SUPLENTE RP F3	MA GUADALUPE ZACARIAS HERNANDEZ	CI1

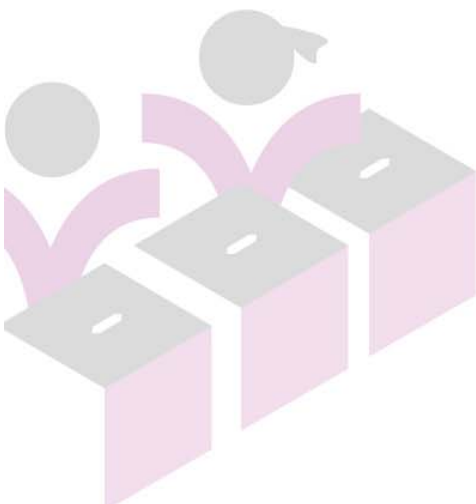

INSTITUTO ELECTORAL DE MICHOACÁN

OFICINAS CENTRALES  
Bruselas no. 118, Fracc. Villa Universidad, C.P. 58060  
Tel. (443)322 14 00, Morelia, Michoacán, México

OFICINAS DE CONTRALORÍA Y FISCALIZACIÓN  
José Trinidad Esparza No. 31, Fracc. Arboledas, C.P.58337  
Tels. (443) 334 0503 y 324 6476, Morelia, Michoacán, México

[www.iem.org.mx](http://www.iem.org.mx)



## INTEGRACIÓN DEL H. AYUNTAMIENTO DE CHARO, MICH.

### PRESIDENCIA MUNICIPAL

NOMBRE	POSTULANTE
RAMON HERNANDEZ YEPEZ	PAN_PRD_PMC

### SINDICATURA

CARGO	NOMBRE	POSTULANTE
SÍNDICATURA PROPIETARIA	MARIA DEL CARMEN AYALA SANCHEZ	PAN_PRD_PMC
SÍNDICATURA SUPLENTE	MARILU HERNANDEZ SERRATO	PAN_PRD_PMC

### REGIDURIAS DE MAYORIA RELATIVA

CARGO	NOMBRE	POSTULANTE
REGIDURÍA PROPIETARIO F1	JUAN GABRIEL MOLINERO VILLASEÑOR	PAN_PRD_PMC
REGIDURÍA SUPLENTE F1	RAFAEL ARREOLA MALDONADO	PAN_PRD_PMC
REGIDURÍA PROPIETARIO F2	MA CARMEN SILVA BARRERA	PAN_PRD_PMC
REGIDURÍA SUPLENTE F2	LUCILA CRUZ GARCIA	PAN_PRD_PMC
REGIDURÍA PROPIETARIO F3	MARIO VILLA MONCADA	PAN_PRD_PMC
REGIDURÍA SUPLENTE F3	BERTHA BARRIGA VARGAS	PAN_PRD_PMC
REGIDURÍA PROPIETARIO F4	MARIA DEL ROSARIO CELAYA GARCIA	PAN_PRD_PMC
REGIDURÍA SUPLENTE F4	CLAUDIA IVETH PILLE GARCIA	PAN_PRD_PMC

### REGIDURIAS DE REPRESENTACIÓN PROPORCIONAL

CARGO	NOMBRE	POSTULANTE
REGIDURÍA PROPIETARIO RP F1	ROBERTO SANCHEZ ZAMUDIO	PVEM
REGIDURÍA SUPLENTE RP F1	JOSE IVAN PEREZ RODRIGUEZ	PVEM
REGIDURÍA PROPIETARIO RP F2	DANIEL GARCIA FULGENCIO	PNA
REGIDURÍA SUPLENTE RP F2	JOSE JORGE GARCIA BARAJAS	PNA
REGIDURÍA PROPIETARIO RP F3	JOSE FELICIANO CORTES GUILLEN	PT_MORENA
REGIDURÍA SUPLENTE RP F3	JUAN LUIS HERNANDEZ TAPIA	PT_MORENA

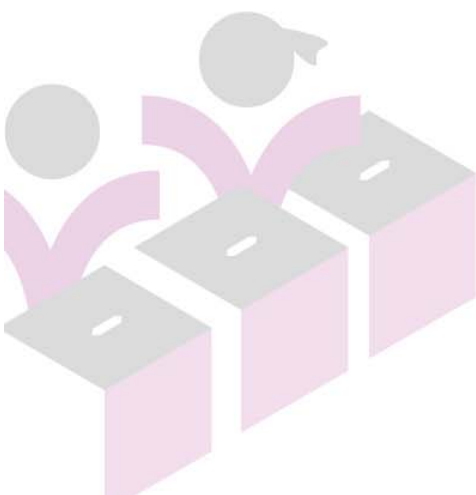

INSTITUTO ELECTORAL DE MICHOACÁN

OFICINAS CENTRALES  
Bruselas no. 118, Fracc. Villa Universidad, C.P. 58060  
Tel. (443)322 14 00, Morelia, Michoacán, México

OFICINAS DE CONTRALORÍA Y FISCALIZACIÓN  
José Trinidad Esparza No. 31, Fracc. Arboledas, C.P.58337  
Tels. (443) 334 0503 y 324 6476, Morelia, Michoacán, México

[www.iem.org.mx](http://www.iem.org.mx)



## INTEGRACIÓN DEL H. AYUNTAMIENTO DE CHAVINDA, MICH.

### PRESIDENCIA MUNICIPAL

NOMBRE	POSTULANTE
JOSE LUIS CASTILLO GARCIA	PAN_PRD_PMC

### SINDICATURA

CARGO	NOMBRE	POSTULANTE
SÍNDICATURA PROPIETARIA	MA DEL ROSARIO RODRIGUEZ FLORES	PAN_PRD_PMC
SÍNDICATURA SUPLENTE	MARIA DE LOURDES CAMACHO MORALES	PAN_PRD_PMC

### REGIDURIAS DE MAYORIA RELATIVA

CARGO	NOMBRE	POSTULANTE
REGIDURÍA PROPIETARIO F1	JORGE MARTINEZ AGUILAR	PAN_PRD_PMC
REGIDURÍA SUPLENTE F1	LORENA OCHOA VENTURA	PAN_PRD_PMC
REGIDURÍA PROPIETARIO F2	JOSEFINA PADILLA PACHECO	PAN_PRD_PMC
REGIDURÍA SUPLENTE F2	ROSA MARIA MARTINEZ SEPULVEDA	PAN_PRD_PMC
REGIDURÍA PROPIETARIO F3	RUBEN MURILLO PONCE	PAN_PRD_PMC
REGIDURÍA SUPLENTE F3	RODOLFO HERNANDEZ MARES	PAN_PRD_PMC
REGIDURÍA PROPIETARIO F4	SILVIA MORENO GONZALEZ	PAN_PRD_PMC
REGIDURÍA SUPLENTE F4	GRISelda DELGADO CERDA	PAN_PRD_PMC

### REGIDURIAS DE REPRESENTACIÓN PROPORCIONAL

CARGO	NOMBRE	POSTULANTE
REGIDURÍA PROPIETARIO RP F1	CONSUELO AMEZCUA HERNANDEZ	PVEM
REGIDURÍA SUPLENTE RP F1	MA DEL PILAR MARAVILLA RODRIGUEZ	PVEM
REGIDURÍA PROPIETARIO RP F2	CARLOS CORTES OLIVARES	PVEM
REGIDURÍA SUPLENTE RP F2	JESUS JAVIER ROMERO SANCHEZ	PVEM
REGIDURÍA PROPIETARIO RP F3	CELINA BERENICE PONCE SANCHEZ	PT_MORENA
REGIDURÍA SUPLENTE RP F3	JENOBEVA RODRIGUEZ RICO	PT_MORENA

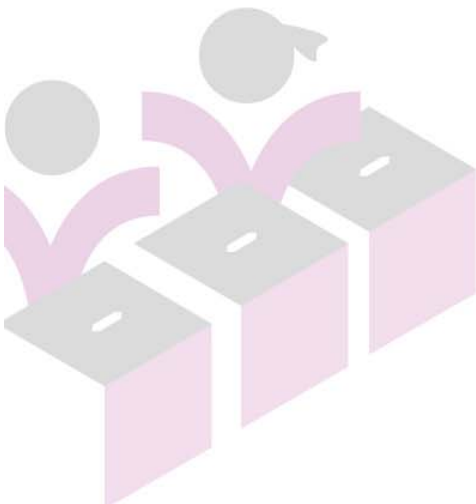

INSTITUTO ELECTORAL DE MICHOACÁN

OFICINAS CENTRALES  
Bruselas no. 118, Fracc. Villa Universidad, C.P. 58060  
Tel. (443)322 14 00, Morelia, Michoacán, México

OFICINAS DE CONTRALORÍA Y FISCALIZACIÓN  
José Trinidad Esparza No. 31, Fracc. Arboledas, C.P.58337  
Tels. (443) 334 0503 y 324 6476, Morelia, Michoacán, México

[www.iem.org.mx](http://www.iem.org.mx)





## INTEGRACIÓN DEL H. AYUNTAMIENTO DE CHILCHOTA, MICH.

### PRESIDENCIA MUNICIPAL

NOMBRE	POSTULANTE
EDUARDO IXTA ALVAREZ	PT_MORENA

### SINDICATURA

CARGO	NOMBRE	POSTULANTE
SÍNDICATURA PROPIETARIA	ALFEGA RIVERA ALEJO	PT_MORENA
SÍNDICATURA SUPLENTE	MA. ANGELES NUÑEZ FERNANDEZ	PT_MORENA

### REGIDURIAS DE MAYORIA RELATIVA

CARGO	NOMBRE	POSTULANTE
REGIDURÍA PROPIETARIO F1	CONSTANTINO VALLEJO GARIBAY	PT_MORENA
REGIDURÍA SUPLENTE F1	GIOVANNI CAMILO GREGORIO	PT_MORENA
REGIDURÍA PROPIETARIO F2	NOEMI CERNA MURILLO	PT_MORENA
REGIDURÍA SUPLENTE F2	MARIA DE LOURDES HERRERA TALAVERA	PT_MORENA
REGIDURÍA PROPIETARIO F3	NICOLAS SIERRA FLORES	PT_MORENA
REGIDURÍA SUPLENTE F3	MARCO ANTONIO ANGELES ALVAREZ	PT_MORENA
REGIDURÍA PROPIETARIO F4	ANGELICA MAGAÑA GRANADOS	PT_MORENA
REGIDURÍA SUPLENTE F4	SANDRA TALAVERA ALEJO	PT_MORENA

### REGIDURIAS DE REPRESENTACIÓN PROPORCIONAL

CARGO	NOMBRE	POSTULANTE
REGIDURÍA PROPIETARIO RP F1	RAMIRO CAYETANO MORENO	PRI
REGIDURÍA SUPLENTE RP F1	ANGEL ISAISME NOE BALTAZAR SANCHEZ	PRI
REGIDURÍA PROPIETARIO RP F2	JOSEFINA HERRERA PRADO	PRI
REGIDURÍA SUPLENTE RP F2	ANA LAURA APARICIO SOLIS	PRI
REGIDURÍA PROPIETARIO RP F3	MARICELA GUADALUPE CERNA MENDOZA	PAN_PRD_PMC
REGIDURÍA SUPLENTE RP F3	NOMOEL GALLARDO FLORES	PAN_PRD_PMC

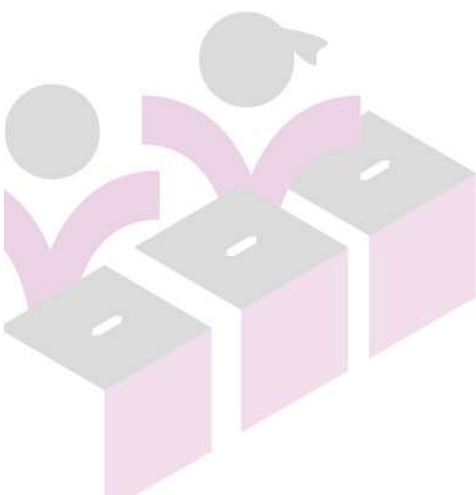



## INTEGRACIÓN DEL H. AYUNTAMIENTO DE CHINICUILA, MICH.

### PRESIDENCIA MUNICIPAL

NOMBRE	POSTULANTE
JOSE ANTONIO MEDINA GARCIA	PAN_PRD_PMC

### SINDICATURA

CARGO	NOMBRE	POSTULANTE
SÍNDICATURA PROPIETARIA	YADIRA ROJAS SERRANO	PAN_PRD_PMC
SÍNDICATURA SUPLENTE	SARAHÍ CORDOVA SANDOVAL	PAN_PRD_PMC

### REGIDURÍAS DE MAYORÍA RELATIVA

CARGO	NOMBRE	POSTULANTE
REGIDURÍA PROPIETARIO F1	REYNA NAVARRO MIGUEL	PAN_PRD_PMC
REGIDURÍA SUPLENTE F1	GERMAN MEDINA ALVAREZ	PAN_PRD_PMC
REGIDURÍA PROPIETARIO F2	GUADALUPE NOEMI ANGUIANO MORFIN	PAN_PRD_PMC
REGIDURÍA SUPLENTE F2	ALMA ROSA LOPEZ GONZALEZ	PAN_PRD_PMC
REGIDURÍA PROPIETARIO F3	JOSE DEMETRIO CAMPOS RUIZ	PAN_PRD_PMC
REGIDURÍA SUPLENTE F3	DARIO DIAZ MENDOZA	PAN_PRD_PMC
REGIDURÍA PROPIETARIO F4	ANGELICA MARIA ACEVEDO VERGARA	PAN_PRD_PMC
REGIDURÍA SUPLENTE F4	LORENA FARIAS ARREGUIN	PAN_PRD_PMC

### REGIDURÍAS DE REPRESENTACIÓN PROPORCIONAL

CARGO	NOMBRE	POSTULANTE
REGIDURÍA PROPIETARIO RP F1	ANA BERTHA RAMIREZ CHAVEZ	PRI
REGIDURÍA SUPLENTE RP F1	CLAUDIA JURADO ARCEO	PRI
REGIDURÍA PROPIETARIO RP F2	TOMAS MENDOZA SANCHEZ	PRI
REGIDURÍA SUPLENTE RP F2	RUBEN DARIO LARIOS GARCIA	PRI
REGIDURÍA PROPIETARIO RP F3	MA. GUADALUPE ZARATE ANGUIANO	PT_MORENA
REGIDURÍA SUPLENTE RP F3	ANA BERTHA MARQUEZ FLORES	PT_MORENA

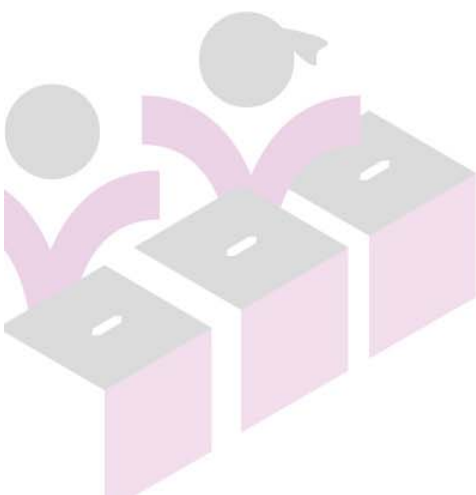



## INTEGRACIÓN DEL H. AYUNTAMIENTO DE CHUCANDIRO, MICH.

### PRESIDENCIA MUNICIPAL

NOMBRE	POSTULANTE
SOYLA GUILLEN GUZMAN	PRI

### SINDICATURA

CARGO	NOMBRE	POSTULANTE
SÍNDICATURA PROPIETARIA	RICARDO ZAVALA CARRANZA	PRI
SÍNDICATURA SUPLENTE	JAVIER CARRANZA TINOCO	PRI

### REGIDURIAS DE MAYORIA RELATIVA

CARGO	NOMBRE	POSTULANTE
REGIDURÍA PROPIETARIO F1	CELIA BERMUDEZ GARCIA	PRI
REGIDURÍA SUPLENTE F1	MARICELA TOLEDO ROBLES	PRI
REGIDURÍA PROPIETARIO F2	ISIDRO FARFAN GALVAN	PRI
REGIDURÍA SUPLENTE F2	ABEL RAMIREZ JACUINDE	PRI
REGIDURÍA PROPIETARIO F3	CECILIA TOLEDO VILLALOBOS	PRI
REGIDURÍA SUPLENTE F3	ARACELI NUÑEZ GONZALEZ	PRI
REGIDURÍA PROPIETARIO F4	AGUSTIN MEZA YEPEZ	PRI
REGIDURÍA SUPLENTE F4	JUAN CARLOS VAZQUEZ OROZCO	PRI

### REGIDURIAS DE REPRESENTACIÓN PROPORCIONAL

CARGO	NOMBRE	POSTULANTE
REGIDURÍA PROPIETARIO RP F1	ERNESTINA MORALES VARGAS	PAN_PRD_PMC
REGIDURÍA SUPLENTE RP F1	MARILU ROBLES VELAZQUEZ	PAN_PRD_PMC
REGIDURÍA PROPIETARIO RP F2	HECTOR MANUEL MEDINA TINOCO	PAN_PRD_PMC
REGIDURÍA SUPLENTE RP F2	ALEJANDRO RAMIREZ ALVA	PAN_PRD_PMC
REGIDURÍA PROPIETARIO RP F3	TERESA LOPEZ ROSILES	PT_MORENA
REGIDURÍA SUPLENTE RP F3	LUCINA MEDRANO SANTOS	PT_MORENA

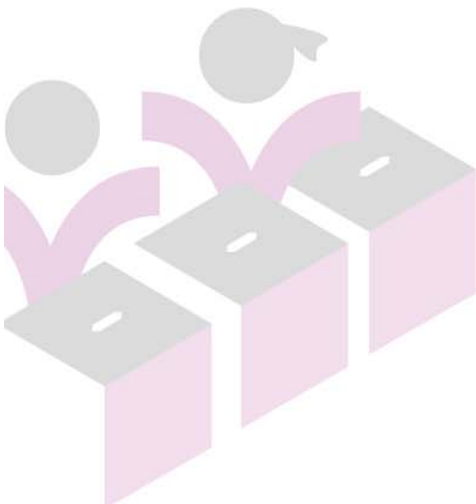

INSTITUTO ELECTORAL DE MICHOACÁN

OFICINAS CENTRALES  
Bruselas no. 118, Fracc. Villa Universidad, C.P. 58060  
Tel. (443)322 14 00, Morelia, Michoacán, México

OFICINAS DE CONTRALORÍA Y FISCALIZACIÓN  
José Trinidad Esparza No. 31, Fracc. Arboledas, C.P.58337  
Tels. (443) 334 0503 y 324 6476, Morelia, Michoacán, México

[www.iem.org.mx](http://www.iem.org.mx)



## INTEGRACIÓN DEL H. AYUNTAMIENTO DE CHURINTZIO, MICH.

### PRESIDENCIA MUNICIPAL

NOMBRE	POSTULANTE
JUAN LUIS CONTRERAS CALDERON	PRD_PVEM

### SINDICATURA

CARGO	NOMBRE	POSTULANTE
SÍNDICATURA PROPIETARIA	VELIA TAVARES FLORES	PRD_PVEM
SÍNDICATURA SUPLENTE	MARIA GUADALUPE PEREZ SORIA	PRD_PVEM

### REGIDURIAS DE MAYORIA RELATIVA

CARGO	NOMBRE	POSTULANTE
REGIDURÍA PROPIETARIO F1	ROBERTO ARROYO GARIBAY	PRD_PVEM
REGIDURÍA SUPLENTE F1	HUMBERTO ARROYO VERDUZCO	PRD_PVEM
REGIDURÍA PROPIETARIO F2	OFELIA MENDOZA ALFARO	PRD_PVEM
REGIDURÍA SUPLENTE F2	EMILIA AGUILAR QUIROZ	PRD_PVEM
REGIDURÍA PROPIETARIO F3	LUIS FELIPE VAZQUEZ ALDAMA	PRD_PVEM
REGIDURÍA SUPLENTE F3	SALVADOR BELMONTE CALDERON	PRD_PVEM
REGIDURÍA PROPIETARIO F4	PATRICIA ARROYO FERNANDEZ	PRD_PVEM
REGIDURÍA SUPLENTE F4	KATIA MENDOZA MARTINEZ	PRD_PVEM

### REGIDURIAS DE REPRESENTACIÓN PROPORCIONAL

CARGO	NOMBRE	POSTULANTE
REGIDURÍA PROPIETARIO RP F1	VERONICA ALFARO AGUILAR	PT_MORENA
REGIDURÍA SUPLENTE RP F1	ENRIQUETA ALEJANDRE JUAREZ	PT_MORENA
REGIDURÍA PROPIETARIO RP F2	DANIEL GUZMAN GARIBAY	PT_MORENA
REGIDURÍA SUPLENTE RP F2	OMAR AVIÑA GONZALEZ	PT_MORENA
REGIDURÍA PROPIETARIO RP F3	GILBERTO PIMENTEL HEREDIA	PRI
REGIDURÍA SUPLENTE RP F3	HORACIO OJEDA AREVALO	PRI

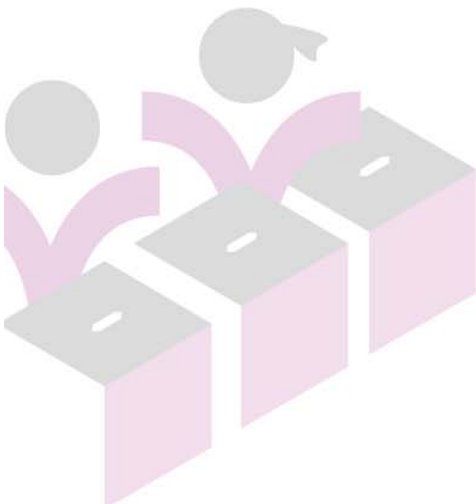

INSTITUTO ELECTORAL DE MICHOACÁN

OFICINAS CENTRALES  
Bruselas no. 118, Fracc. Villa Universidad, C.P. 58060  
Tel. (443)322 14 00, Morelia, Michoacán, México

OFICINAS DE CONTRALORÍA Y FISCALIZACIÓN  
José Trinidad Esparza No. 31, Fracc. Arboledas, C.P.58337  
Tels. (443) 334 0503 y 324 6476, Morelia, Michoacán, México

[www.iem.org.mx](http://www.iem.org.mx)



## INTEGRACIÓN DEL H. AYUNTAMIENTO DE CHURUMUCO, MICH.

### PRESIDENCIA MUNICIPAL

NOMBRE	POSTULANTE
RODIMIRO BARRERA ESTRADA	PRI

### SINDICATURA

CARGO	NOMBRE	POSTULANTE
SÍNDICATURA PROPIETARIA	IRMA ADRIANA CHAVEZ MICHEL	PRI
SÍNDICATURA SUPLENTE	MA. ATZIMBA BARRAGAN FLORES	PRI

### REGIDURIAS DE MAYORIA RELATIVA

CARGO	NOMBRE	POSTULANTE
REGIDURÍA PROPIETARIO F1	RODOLFO CALDERON GOMEZ	PRI
REGIDURÍA SUPLENTE F1	J. JESUS MIRANDA CRUZ	PRI
REGIDURÍA PROPIETARIO F2	ELIZABETH VARGAS BUSTOS	PRI
REGIDURÍA SUPLENTE F2	GEMA GUTIERREZ DE LA CRUZ	PRI
REGIDURÍA PROPIETARIO F3	DIEGO TAPIA TAPIA	PRI
REGIDURÍA SUPLENTE F3	OLIMPIO GAONA RUEDA	PRI
REGIDURÍA PROPIETARIO F4	CANDELARIA SOLORIO SANTOS	PRI
REGIDURÍA SUPLENTE F4	AUDELINA CHINO SOLORIO	PRI

### REGIDURIAS DE REPRESENTACIÓN PROPORCIONAL

CARGO	NOMBRE	POSTULANTE
REGIDURÍA PROPIETARIO RP F1	ISIDRO CRUZ MARTINEZ	PRD_PVEM
REGIDURÍA SUPLENTE RP F1	ELEAZAR RAMIREZ ZARAGOZA	PRD_PVEM
REGIDURÍA PROPIETARIO RP F2	LUCIA MEDINA CAMACHO	PRD_PVEM
REGIDURÍA SUPLENTE RP F2	MA. ELIZABETH MARTINEZ SANTACRUZ	PRD_PVEM
REGIDURÍA PROPIETARIO RP F3	J. PATRICIO MOLINA CRUZ	PRD_PVEM
REGIDURÍA SUPLENTE RP F3	JOSE MOLINA CUPA	PRD_PVEM

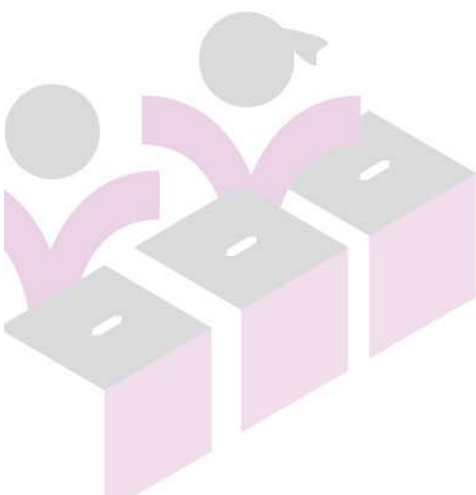

INSTITUTO ELECTORAL DE MICHOACÁN

OFICINAS CENTRALES  
Bruselas no. 118, Fracc. Villa Universidad, C.P. 58060  
Tel. (443)322 14 00, Morelia, Michoacán, México

OFICINAS DE CONTRALORÍA Y FISCALIZACIÓN  
José Trinidad Esparza No. 31, Fracc. Arboledas, C.P.58337  
Tels. (443) 334 0503 y 324 6476, Morelia, Michoacán, México

[www.iem.org.mx](http://www.iem.org.mx)



## INTEGRACIÓN DEL H. AYUNTAMIENTO DE COAHUAYANA, MICH.

### PRESIDENCIA MUNICIPAL

NOMBRE	POSTULANTE
ROBERTO NEVAREZ DOMINGUEZ	PNA

### SINDICATURA

CARGO	NOMBRE	POSTULANTE
SÍNDICATURA PROPIETARIA	MARIA BLANCA BENITEZ GONZALEZ	PNA
SÍNDICATURA SUPLENTE	ONEIDA CECILIA VILLEGAS GARCIA	PNA

### REGIDURIAS DE MAYORIA RELATIVA

CARGO	NOMBRE	POSTULANTE
REGIDURÍA PROPIETARIO F1	REYES GOMEZ ABUNDIZ	PNA
REGIDURÍA SUPLENTE F1	ALEJANDRO MAGAÑA MARMOLEJO	PNA
REGIDURÍA PROPIETARIO F2	KARINA ENOE AVALOS VILLA	PNA
REGIDURÍA SUPLENTE F2	CINTHIA MENDEZ SALAS	PNA
REGIDURÍA PROPIETARIO F3	ELIAS RIVERA VALDIVIA	PNA
REGIDURÍA SUPLENTE F3	CARLOS ALBERTO MURGUIA ROBLES	PNA
REGIDURÍA PROPIETARIO F4	MARIA GRISELDA MENDEZ HERRERA	PNA
REGIDURÍA SUPLENTE F4	MARICELIA MENDIOLA ESPINO	PNA

### REGIDURIAS DE REPRESENTACIÓN PROPORCIONAL

CARGO	NOMBRE	POSTULANTE
REGIDURÍA PROPIETARIO RP F1	ANDRES RAFAEL AGUILAR MENDOZA	PRD_PVEM
REGIDURÍA SUPLENTE RP F1	DANTE ISRAEL OROZCO SAUCEDO	PRD_PVEM
REGIDURÍA PROPIETARIO RP F2	LORENA HURTADO AGUILAR	PRD_PVEM
REGIDURÍA SUPLENTE RP F2	MARIA LUISA MARTINEZ VERDUZCO	PRD_PVEM
REGIDURÍA PROPIETARIO RP F3	VIRGINIA BRAVO ACEVEDO	PT_MORENA
REGIDURÍA SUPLENTE RP F3	ROSA LOPEZ CONTRERAS	PT_MORENA

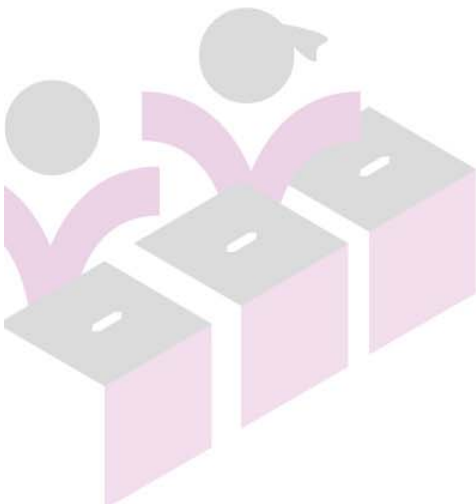

INSTITUTO ELECTORAL DE MICHOACÁN

OFICINAS CENTRALES  
Bruselas no. 118, Fracc. Villa Universidad, C.P. 58060  
Tel. (443)322 14 00, Morelia, Michoacán, México

OFICINAS DE CONTRALORÍA Y FISCALIZACIÓN  
José Trinidad Esparza No. 31, Fracc. Arboledas, C.P.58337  
Tels. (443) 334 0503 y 324 6476, Morelia, Michoacán, México

[www.iem.org.mx](http://www.iem.org.mx)



## INTEGRACIÓN DEL H. AYUNTAMIENTO DE COALCOMAN DE VAZQUEZ PALLARES, MICH.

### PRESIDENCIA MUNICIPAL

NOMBRE	POSTULANTE
JOSE ANTONIO MORALES ARTEAGA	PRI

### SINDICATURA

CARGO	NOMBRE	POSTULANTE
SÍNDICATURA PROPIETARIA	PAULINA TERESA GONZALEZ LOPEZ	PRI
SÍNDICATURA SUPLENTE	LORENA LOURDES MENDOZA TORRES	PRI

### REGIDURIAS DE MAYORIA RELATIVA

CARGO	NOMBRE	POSTULANTE
REGIDURÍA PROPIETARIO F1	FEBRONIO MENDOZA MENDOZA	PRI
REGIDURÍA SUPLENTE F1	MIGUEL ANGEL LOPEZ GARCIA	PRI
REGIDURÍA PROPIETARIO F2	CECILIA ZEPEDA FARIAS	PRI
REGIDURÍA SUPLENTE F2	IRMA ALONSO CARDENAS	PRI
REGIDURÍA PROPIETARIO F3	CESAR JESUS LUCATERO AVILA	PRI
REGIDURÍA SUPLENTE F3	FRANCISCO NAHYN LOPEZ RAMOS	PRI
REGIDURÍA PROPIETARIO F4	MARIA CAMELIA MURILLO CABRERA	PRI
REGIDURÍA SUPLENTE F4	ANGELICA MENDOZA MARTINEZ	PRI
REGIDURÍA PROPIETARIO F5	ADAN LUA FARIAS	PRI
REGIDURÍA SUPLENTE F5	ISIDRO MENDOZA CERVANTES	PRI
REGIDURÍA PROPIETARIO F6	MARIA TERESA REYNA REYNA	PRI
REGIDURÍA SUPLENTE F6	MA. DE LA PAZ ANGELES DURAN	PRI

### REGIDURIAS DE REPRESENTACIÓN PROPORCIONAL

CARGO	NOMBRE	POSTULANTE
REGIDURÍA PROPIETARIO RP F1	JOSE GUADALUPE ALVAREZ ALVAREZ	PAN_PRD_PMC
REGIDURÍA SUPLENTE RP F1	LEOPOLDO MUJICA MENDEZ	PAN_PRD_PMC
REGIDURÍA PROPIETARIO RP F2	ELIDIA MADRIGAL CHAVEZ	PAN_PRD_PMC
REGIDURÍA SUPLENTE RP F2	KARLA FERNANDA MENDOZA PEREZ	PAN_PRD_PMC
REGIDURÍA PROPIETARIO RP F3	ADALBERTO CASTREJON CHAVEZ	PAN_PRD_PMC
REGIDURÍA SUPLENTE RP F3	JESUS OMAR FARIAS MENDEZ	PAN_PRD_PMC
REGIDURÍA PROPIETARIO RP F4	JOSE ALFREDO MADRIGAL GALVAN	PT_MORENA
REGIDURÍA SUPLENTE RP F4	MANUEL RODRIGUEZ MAGAÑA	PT_MORENA

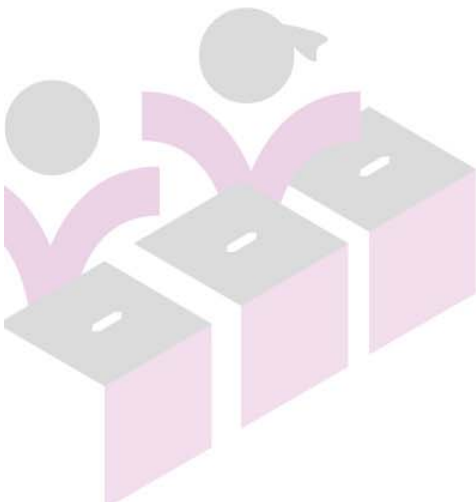

INSTITUTO ELECTORAL DE MICHOACÁN

OFICINAS CENTRALES  
Bruselas no. 118, Fracc. Villa Universidad, C.P. 58060  
Tel. (443)322 14 00, Morelia, Michoacán, México

OFICINAS DE CONTRALORÍA Y FISCALIZACIÓN  
José Trinidad Esparza No. 31, Fracc. Arboledas, C.P.58337  
Tels. (443) 334 0503 y 324 6476, Morelia, Michoacán, México

www.iem.org.mx



## INTEGRACIÓN DEL H. AYUNTAMIENTO DE COENEO, MICH.

### PRESIDENCIA MUNICIPAL

NOMBRE	POSTULANTE
ARIEL TRUJILLO CORDOVA	PAN_PRD_PMC

### SINDICATURA

CARGO	NOMBRE	POSTULANTE
SÍNDICATURA PROPIETARIA	FABIOLA FLORES RUIZ	PAN_PRD_PMC
SÍNDICATURA SUPLENTE	NANCI PATRICIA SALINAS MARCIAL	PAN_PRD_PMC

### REGIDURIAS DE MAYORIA RELATIVA

CARGO	NOMBRE	POSTULANTE
REGIDURÍA PROPIETARIO F1	FERNANDO AMBRIZ AREVALO	PAN_PRD_PMC
REGIDURÍA SUPLENTE F1	ANTONIO SALINAS VARGAS	PAN_PRD_PMC
REGIDURÍA PROPIETARIO F2	MARIA DE LOS ANGELES GARCIA ROMERO	PAN_PRD_PMC
REGIDURÍA SUPLENTE F2	MARIA DEL CONSUELO CALIXTO RAMOS	PAN_PRD_PMC
REGIDURÍA PROPIETARIO F3	KRISTIAN GONZALEZ PEREZ	PAN_PRD_PMC
REGIDURÍA SUPLENTE F3	JUAN PEDRO NIEVES BERMUDEZ	PAN_PRD_PMC
REGIDURÍA PROPIETARIO F4	YOLANDA HEREDIA MENDOZA	PAN_PRD_PMC
REGIDURÍA SUPLENTE F4	VERONICA TELLEZ GONZALEZ	PAN_PRD_PMC

### REGIDURIAS DE REPRESENTACIÓN PROPORCIONAL

CARGO	NOMBRE	POSTULANTE
REGIDURÍA PROPIETARIO RP F1	MONICA VALPUESTA GIL	PRI
REGIDURÍA SUPLENTE RP F1	ELIZABETH ESPINOZA TELLEZ	PRI
REGIDURÍA PROPIETARIO RP F2	LUCRECIA MARISA GARCIA BEDOLLA	PT_MORENA
REGIDURÍA SUPLENTE RP F2	BERTHA YANETH OSEGUERA GUTIERREZ	PT_MORENA
REGIDURÍA PROPIETARIO RP F3	YUNUEN RAMIREZ GUZMAN	PES
REGIDURÍA SUPLENTE RP F3	MARISELA SOSA CUARAQUE	PES

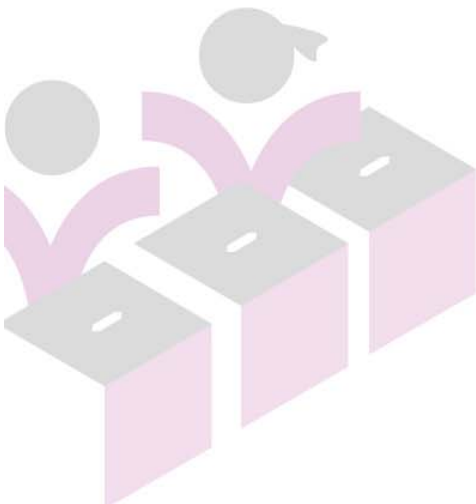

INSTITUTO ELECTORAL DE MICHOACÁN

OFICINAS CENTRALES  
Bruselas no. 118, Fracc. Villa Universidad, C.P. 58060  
Tel. (443)322 14 00, Morelia, Michoacán, México

OFICINAS DE CONTRALORÍA Y FISCALIZACIÓN  
José Trinidad Esparza No. 31, Fracc. Arboledas, C.P.58337  
Tels. (443) 334 0503 y 324 6476, Morelia, Michoacán, México

[www.iem.org.mx](http://www.iem.org.mx)





## INTEGRACIÓN DEL H. AYUNTAMIENTO DE COJUMATLAN DE REGULES, MICH.

### PRESIDENCIA MUNICIPAL

NOMBRE	POSTULANTE
ENRIQUE MUJICA SANCHEZ	PRD

### SINDICATURA

CARGO	NOMBRE	POSTULANTE
SÍNDICATURA PROPIETARIA	KARLA LIZET MENDOZA SUAREZ	PRD
SÍNDICATURA SUPLENTE	BERTHA PULIDO GARCIA	PRD

### REGIDURIAS DE MAYORIA RELATIVA

CARGO	NOMBRE	POSTULANTE
REGIDURÍA PROPIETARIO F1	CARLOS IVAN ROSAS GARCIA	PRD
REGIDURÍA SUPLENTE F1	FERNANDO SILVA PEREZ	PRD
REGIDURÍA PROPIETARIO F2	MARIA GUADALUPE GARCIA RODRIGUEZ	PRD
REGIDURÍA SUPLENTE F2	SARAI ARCEO MANZO	PRD
REGIDURÍA PROPIETARIO F3	ENRIQUE ANAYA RODRIGUEZ	PRD
REGIDURÍA SUPLENTE F3	JOSE ALEJANDRO RICO GARCIA	PRD
REGIDURÍA PROPIETARIO F4	NOELIA OCHOA ZEPEDA	PRD
REGIDURÍA SUPLENTE F4	SECILIA RODRIGUEZ CERDA	PRD

### REGIDURIAS DE REPRESENTACIÓN PROPORCIONAL

CARGO	NOMBRE	POSTULANTE
REGIDURÍA PROPIETARIO RP F1	OLIVIA SALCEDO DIAZ	PT_MORENA
REGIDURÍA SUPLENTE RP F1	ROSA MARGARITA MARQUEZ SALCEDO	PT_MORENA
REGIDURÍA PROPIETARIO RP F2	MARTHA CASTILLO GARCIA	PRI
REGIDURÍA SUPLENTE RP F2	YOLANDA MENDOZA GARCIA	PRI
REGIDURÍA PROPIETARIO RP F3	MANUEL SALVADOR MANZO RICO	PRI
REGIDURÍA SUPLENTE RP F3	RAMIRO BARAJAS SAMANIEGO	PRI

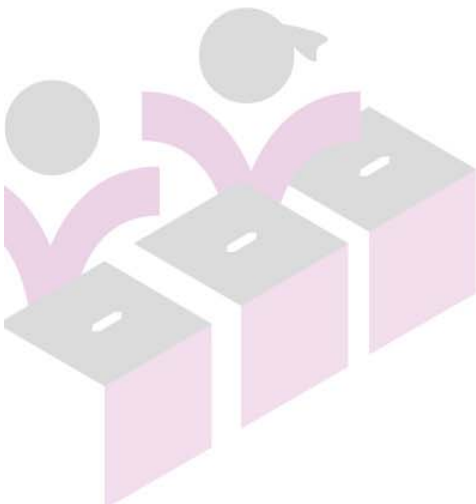

INSTITUTO ELECTORAL DE MICHOACÁN

OFICINAS CENTRALES  
Bruselas no. 118, Fracc. Villa Universidad, C.P. 58060  
Tel. (443)322 14 00, Morelia, Michoacán, México

OFICINAS DE CONTRALORÍA Y FISCALIZACIÓN  
José Trinidad Esparza No. 31, Fracc. Arboledas, C.P.58337  
Tels. (443) 334 0503 y 324 6476, Morelia, Michoacán, México

[www.iem.org.mx](http://www.iem.org.mx)



## INTEGRACIÓN DEL H. AYUNTAMIENTO DE CONTEPEC, MICH.

### PRESIDENCIA MUNICIPAL

NOMBRE	POSTULANTE
RUBEN RODRIGUEZ JIMENEZ	PRI

### SINDICATURA

CARGO	NOMBRE	POSTULANTE
SÍNDICATURA PROPIETARIA	MA. ELSA RETANA ARIAS	PRI
SÍNDICATURA SUPLENTE	OLIMPIA MEDRANO MORALES	PRI

### REGIDURIAS DE MAYORIA RELATIVA

CARGO	NOMBRE	POSTULANTE
REGIDURÍA PROPIETARIO F1	ODON MORALES RODRIGUEZ	PRI
REGIDURÍA SUPLENTE F1	JUAN MANUEL MIRANDA RODRIGUEZ	PRI
REGIDURÍA PROPIETARIO F2	MARIA TRINIDAD ARIAS VILCHEZ	PRI
REGIDURÍA SUPLENTE F2	JOSEFINA DUARTE REAL	PRI
REGIDURÍA PROPIETARIO F3	MARTIN ROJAS MARTINEZ	PRI
REGIDURÍA SUPLENTE F3	LUIS DIEGO ROMERO MORENO	PRI
REGIDURÍA PROPIETARIO F4	JOCELYN VARELA RAMIREZ	PRI
REGIDURÍA SUPLENTE F4	PATRICIA CARMONA BIVIANO	PRI

### REGIDURIAS DE REPRESENTACIÓN PROPORCIONAL

CARGO	NOMBRE	POSTULANTE
REGIDURÍA PROPIETARIO RP F1	JUAN DIEGO MALDONADO BERMUDEZ	PT_MORENA
REGIDURÍA SUPLENTE RP F1	BACILIO JIMENEZ MARTINEZ	PT_MORENA
REGIDURÍA PROPIETARIO RP F2	YOLANDA RETANA VELAZQUEZ	PT_MORENA
REGIDURÍA SUPLENTE RP F2	JOSE ARMANDO RAMIREZ CRUZ	PT_MORENA
REGIDURÍA PROPIETARIO RP F3	JUANA IBARRA MARTINEZ	PRD
REGIDURÍA SUPLENTE RP F3	DULCE IVETH SAUCEDO ORTIZ	PRD

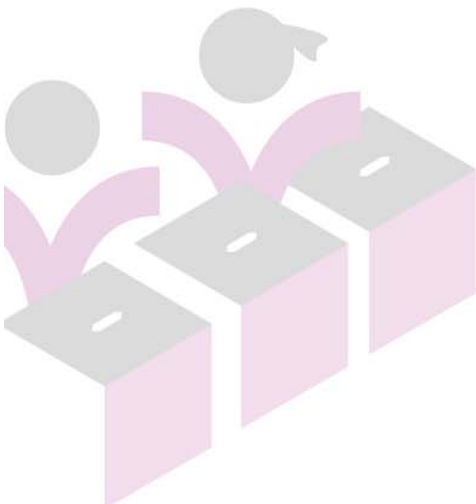

INSTITUTO ELECTORAL DE MICHOACÁN

OFICINAS CENTRALES  
Bruselas no. 118, Fracc. Villa Universidad, C.P. 58060  
Tel. (443)322 14 00, Morelia, Michoacán, México

OFICINAS DE CONTRALORÍA Y FISCALIZACIÓN  
José Trinidad Esparza No. 31, Fracc. Arboledas, C.P.58337  
Tels. (443) 334 0503 y 324 6476, Morelia, Michoacán, México

[www.iem.org.mx](http://www.iem.org.mx)



## INTEGRACIÓN DEL H. AYUNTAMIENTO DE COPANDARO, MICH.

### PRESIDENCIA MUNICIPAL

NOMBRE	POSTULANTE
MIRNA VIOLETA ACOSTA TENA	PAN_PRD_PMC

### SINDICATURA

CARGO	NOMBRE	POSTULANTE
SÍNDICATURA PROPIETARIA	RAUL RICO REYES	PAN_PRD_PMC
SÍNDICATURA SUPLENTE	ADRIAN CERVANTES RICO	PAN_PRD_PMC

### REGIDURIAS DE MAYORIA RELATIVA

CARGO	NOMBRE	POSTULANTE
REGIDURÍA PROPIETARIO F1	ANA LILIA VIVEROS CASTAÑEDA	PAN_PRD_PMC
REGIDURÍA SUPLENTE F1	ZAYRA HERREJON RUIZ	PAN_PRD_PMC
REGIDURÍA PROPIETARIO F2	EULALIO GONZALEZ TOLEDO	PAN_PRD_PMC
REGIDURÍA SUPLENTE F2	JOSE ANTONIO MEZA TOLEDO	PAN_PRD_PMC
REGIDURÍA PROPIETARIO F3	MARIA DEL CARMEN ZAMACONA RODRIGUEZ	PAN_PRD_PMC
REGIDURÍA SUPLENTE F3	MERCEDES ESPINOSA ROSALES	PAN_PRD_PMC
REGIDURÍA PROPIETARIO F4	JUAN PABLO DIMAS RODRIGUEZ	PAN_PRD_PMC
REGIDURÍA SUPLENTE F4	ROBERTO VIVEROS CASTAÑEDA	PAN_PRD_PMC

### REGIDURIAS DE REPRESENTACIÓN PROPORCIONAL

CARGO	NOMBRE	POSTULANTE
REGIDURÍA PROPIETARIO RP F1	SALVADOR CISNEROS GARCIA	PRI
REGIDURÍA SUPLENTE RP F1	MARTIN TENA LOPEZ	PRI
REGIDURÍA PROPIETARIO RP F2	MERCEDES VELAZQUEZ VAZQUEZ	PT_MORENA
REGIDURÍA SUPLENTE RP F2	MARICRUZ REYES ZAMACONA	PT_MORENA
REGIDURÍA PROPIETARIO RP F3	JOSE LUIS CALDERON MEDRANO	PVEM
REGIDURÍA SUPLENTE RP F3	NAPOLEON GONZALEZ CLAUDIO	PVEM

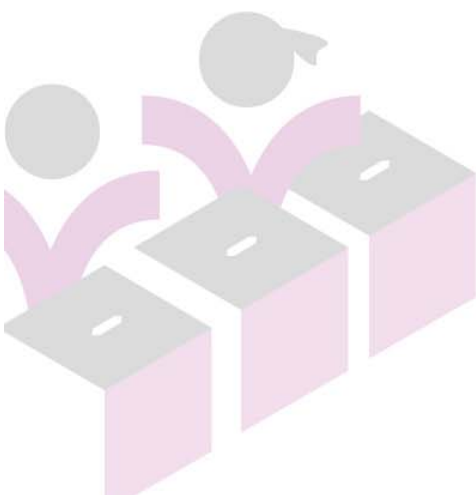



## INTEGRACIÓN DEL H. AYUNTAMIENTO DE COTIJA, MICH.

### PRESIDENCIA MUNICIPAL

NOMBRE	POSTULANTE
AURELIO SANTOS CONTRERAS	PT_MORENA

### SINDICATURA

CARGO	NOMBRE	POSTULANTE
SÍNDICATURA PROPIETARIA	MARGARITA ALVAREZ MENDOZA	PT_MORENA
SÍNDICATURA SUPLENTE	MARIA EUGENIA VALENCIA HERRERA	PT_MORENA

### REGIDURIAS DE MAYORIA RELATIVA

CARGO	NOMBRE	POSTULANTE
REGIDURÍA PROPIETARIO F1	GONZALO TREJO SANCHEZ	PT_MORENA
REGIDURÍA SUPLENTE F1	ROBERTO VALDOVINOS TORRES	PT_MORENA
REGIDURÍA PROPIETARIO F2	VERONICA MORFIN SANCHEZ	PT_MORENA
REGIDURÍA SUPLENTE F2	MARLA VILLANUEVA SANCHEZ	PT_MORENA
REGIDURÍA PROPIETARIO F3	JESUS HERNANDEZ RUIZ	PT_MORENA
REGIDURÍA SUPLENTE F3	SALVADOR PRADO NAVA	PT_MORENA
REGIDURÍA PROPIETARIO F4	MAYRA ROCIO TORRES MONTEAGUDO	PT_MORENA
REGIDURÍA SUPLENTE F4	IRMA OROZCO FIGUEROA	PT_MORENA

### REGIDURIAS DE REPRESENTACIÓN PROPORCIONAL

CARGO	NOMBRE	POSTULANTE
REGIDURÍA PROPIETARIO RP F1	JUAN CARLOS MONTAÑEZ SILVA	PAN_PMC
REGIDURÍA SUPLENTE RP F1	JORGE MENDOZA GAONA	PAN_PMC
REGIDURÍA PROPIETARIO RP F2	CINTIA SUSANA RUIZ BARAJAS	PAN_PMC
REGIDURÍA SUPLENTE RP F2	MARIA DE JESUS BARAJAS ALCAZAR	PAN_PMC
REGIDURÍA PROPIETARIO RP F3	CRISTINA ESPINOZA GARCIA	PRD_PVEM
REGIDURÍA SUPLENTE RP F3	ADRIANA TORRES VALENCIA	PRD_PVEM

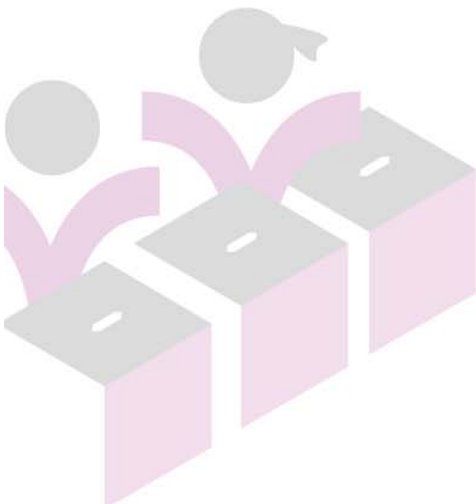

INSTITUTO ELECTORAL DE MICHOACÁN

OFICINAS CENTRALES  
Bruselas no. 118, Fracc. Villa Universidad, C.P. 58060  
Tel. (443)322 14 00, Morelia, Michoacán, México

OFICINAS DE CONTRALORÍA Y FISCALIZACIÓN  
José Trinidad Esparza No. 31, Fracc. Arboledas, C.P.58337  
Tels. (443) 334 0503 y 324 6476, Morelia, Michoacán, México

[www.iem.org.mx](http://www.iem.org.mx)



## INTEGRACIÓN DEL H. AYUNTAMIENTO DE CUITZEO, MICH.

### PRESIDENCIA MUNICIPAL

NOMBRE	POSTULANTE
FERNANDO ALVARADO RANGEL	PNA

### SINDICATURA

CARGO	NOMBRE	POSTULANTE
SÍNDICATURA PROPIETARIA	NATALIA HILDELY CAMPOS QUINTERO	PNA
SÍNDICATURA SUPLENTE	VERONICA JACOBO ALVAREZ	PNA

### REGIDURIAS DE MAYORIA RELATIVA

CARGO	NOMBRE	POSTULANTE
REGIDURÍA PROPIETARIO F1	J BUENAVENTURA ONOFRE AGUADO	PNA
REGIDURÍA SUPLENTE F1	J ELIAS AGUADO GASPAS	PNA
REGIDURÍA PROPIETARIO F2	GABRIELA AVILA RAMIREZ	PNA
REGIDURÍA SUPLENTE F2	LAURA ABREGO PASTOR	PNA
REGIDURÍA PROPIETARIO F3	JAIME LEON ROJAS	PNA
REGIDURÍA SUPLENTE F3	JUAN CARLOS RICO CHACON	PNA
REGIDURÍA PROPIETARIO F4	LILIANA CORNEJO HERNANDEZ	PNA
REGIDURÍA SUPLENTE F4	MA. ISABEL ORNELAS GARFIA	PNA

### REGIDURIAS DE REPRESENTACIÓN PROPORCIONAL

CARGO	NOMBRE	POSTULANTE
REGIDURÍA PROPIETARIO RP F1	VERONICA OROZCO CORONA	PRI
REGIDURÍA SUPLENTE RP F1	DULCE MARIA GAYTAN VILLALPANDO	PRI
REGIDURÍA PROPIETARIO RP F2	BENITA FULGENCIO ESCUTIA	PT
REGIDURÍA SUPLENTE RP F2	ANDREA ESPINOZA AVALOS	PT
REGIDURÍA PROPIETARIO RP F3	GRECIA ESTEFANY CONEJO CONTRERAS	PRD_PVEM
REGIDURÍA SUPLENTE RP F3	ADRIANA CONEJO GUERRA	PRD_PVEM

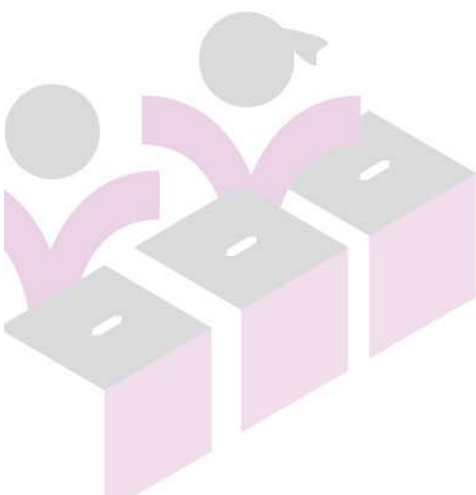

INSTITUTO ELECTORAL DE MICHOACÁN

OFICINAS CENTRALES  
Bruselas no. 118, Fracc. Villa Universidad, C.P. 58060  
Tel. (443)322 14 00, Morelia, Michoacán, México

OFICINAS DE CONTRALORÍA Y FISCALIZACIÓN  
José Trinidad Esparza No. 31, Fracc. Arboledas, C.P.58337  
Tels. (443) 334 0503 y 324 6476, Morelia, Michoacán, México

[www.iem.org.mx](http://www.iem.org.mx)



## INTEGRACIÓN DEL H. AYUNTAMIENTO DE ECUANDUREO, MICH.

### PRESIDENCIA MUNICIPAL

NOMBRE	POSTULANTE
J. JESUS INFANTE AYALA	PAN_PRD_PMC

### SINDICATURA

CARGO	NOMBRE	POSTULANTE
SÍNDICATURA PROPIETARIA	ANDREA CACHO CABRERA	PAN_PRD_PMC
SÍNDICATURA SUPLENTE	MARIA ESTHELA RAMIREZ RAMIREZ	PAN_PRD_PMC

### REGIDURIAS DE MAYORIA RELATIVA

CARGO	NOMBRE	POSTULANTE
REGIDURÍA PROPIETARIO F1	SERGIO VEGA AMEZCUA	PAN_PRD_PMC
REGIDURÍA SUPLENTE F1	JUAN CARLOS BRAVO VEGA	PAN_PRD_PMC
REGIDURÍA PROPIETARIO F2	MIRIAM NOEMY OCOMATL ALVARADO	PAN_PRD_PMC
REGIDURÍA SUPLENTE F2	YESSENIA ARROYO BENITES	PAN_PRD_PMC
REGIDURÍA PROPIETARIO F3	ANTONIO ALVARADO CORTES	PAN_PRD_PMC
REGIDURÍA SUPLENTE F3	FRANCISCO ROMERO CHAVEZ	PAN_PRD_PMC
REGIDURÍA PROPIETARIO F4	MARIA GUADALUPE FLORES RAYA	PAN_PRD_PMC
REGIDURÍA SUPLENTE F4	YESENIA SANCHEZ CAMPOS	PAN_PRD_PMC

### REGIDURIAS DE REPRESENTACIÓN PROPORCIONAL

CARGO	NOMBRE	POSTULANTE
REGIDURÍA PROPIETARIO RP F1	RAFAEL ALARCON ZAVALA	PRI
REGIDURÍA SUPLENTE RP F1	GERARDO ENRIQUE OSEGUERA CABALLERO	PRI
REGIDURÍA PROPIETARIO RP F2	MARIA DE LA CRUZ CORTES BRAVO	PRI
REGIDURÍA SUPLENTE RP F2	ANA CELIA HERNANDEZ HERNANDEZ	PRI
REGIDURÍA PROPIETARIO RP F3	MARICELA HERNANDEZ RAMIREZ	PT_MORENA
REGIDURÍA SUPLENTE RP F3	YAZMIN YADIRA RODRIGUEZ ROMERO	PT_MORENA

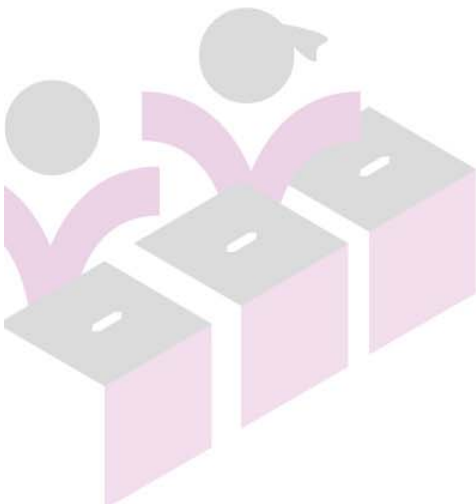

INSTITUTO ELECTORAL DE MICHOACÁN

OFICINAS CENTRALES  
Bruselas no. 118, Fracc. Villa Universidad, C.P. 58060  
Tel. (443)322 14 00, Morelia, Michoacán, México

OFICINAS DE CONTRALORÍA Y FISCALIZACIÓN  
José Trinidad Esparza No. 31, Fracc. Arboledas, C.P.58337  
Tels. (443) 334 0503 y 324 6476, Morelia, Michoacán, México

[www.iem.org.mx](http://www.iem.org.mx)



## INTEGRACIÓN DEL H. AYUNTAMIENTO DE EPITACIO HUERTA, MICH.

### PRESIDENCIA MUNICIPAL

NOMBRE	POSTULANTE
MARGARITO FIERROS TANO	PT_MORENA

### SINDICATURA

CARGO	NOMBRE	POSTULANTE
SÍNDICATURA PROPIETARIA	MARIA ROCIO GONZALEZ CRUZ	PT_MORENA
SÍNDICATURA SUPLENTE	CLAUDIA GRANADOS CERON	PT_MORENA

### REGIDURIAS DE MAYORIA RELATIVA

CARGO	NOMBRE	POSTULANTE
REGIDURÍA PROPIETARIO F1	HERIBERTO HERNANDEZ SANDOVAL	PT_MORENA
REGIDURÍA SUPLENTE F1	MOISES VELAZQUEZ CANO	PT_MORENA
REGIDURÍA PROPIETARIO F2	MARIA VIOLETA NAVA NOGUEZ	PT_MORENA
REGIDURÍA SUPLENTE F2	SUSANA RUBIO GARCIA	PT_MORENA
REGIDURÍA PROPIETARIO F3	RAYMUNDO ALCANTAR URIBE	PT_MORENA
REGIDURÍA SUPLENTE F3	EDUARDO VELAZQUEZ COLIN	PT_MORENA
REGIDURÍA PROPIETARIO F4	YESENIA GONZALEZ YAÑEZ	PT_MORENA
REGIDURÍA SUPLENTE F4	YOLANDA COLIN CHAPARRO	PT_MORENA

### REGIDURIAS DE REPRESENTACIÓN PROPORCIONAL

CARGO	NOMBRE	POSTULANTE
REGIDURÍA PROPIETARIO RP F1	MIRIAM CHAPARRO GARCIA	PRI
REGIDURÍA SUPLENTE RP F1	YUNNUEN ALEGRIA RONQUILLO	PRI
REGIDURÍA PROPIETARIO RP F2	GERARDO ARCOS GARCIA	PRD
REGIDURÍA SUPLENTE RP F2	OCTAVIO CAMACHO LUNA	PRD
REGIDURÍA PROPIETARIO RP F3	JOEL DIAZ URRAYA	PVEM
REGIDURÍA SUPLENTE RP F3	ALFREDO RODRIGUEZ YAÑEZ	PVEM

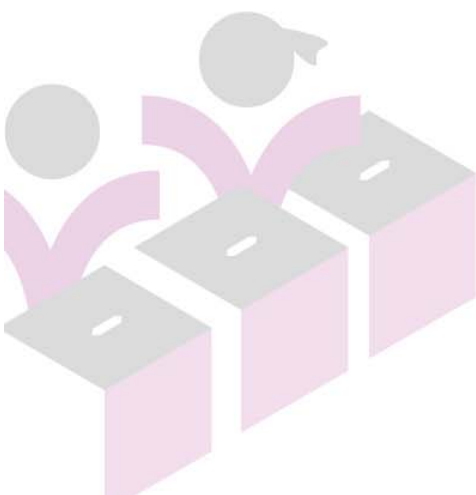

INSTITUTO ELECTORAL DE MICHOACÁN

OFICINAS CENTRALES  
Bruselas no. 118, Fracc. Villa Universidad, C.P. 58060  
Tel. (443)322 14 00, Morelia, Michoacán, México

OFICINAS DE CONTRALORÍA Y FISCALIZACIÓN  
José Trinidad Esparza No. 31, Fracc. Arboledas, C.P.58337  
Tels. (443) 334 0503 y 324 6476, Morelia, Michoacán, México

[www.iem.org.mx](http://www.iem.org.mx)



## INTEGRACIÓN DEL H. AYUNTAMIENTO DE ERONGARICUARO, MICH.

### PRESIDENCIA MUNICIPAL

NOMBRE	POSTULANTE
ADRIAN MARCIAL MELGOZA NOVOA	PRI

### SINDICATURA

CARGO	NOMBRE	POSTULANTE
SÍNDICATURA PROPIETARIA	LILIANA CAMPOS DE LA LUZ	PRI
SÍNDICATURA SUPLENTE	MA. BARBARA CARLOS CAPILLA	PRI

### REGIDURIAS DE MAYORIA RELATIVA

CARGO	NOMBRE	POSTULANTE
REGIDURÍA PROPIETARIO F1	ALVARO RAMOS RODRIGUEZ	PRI
REGIDURÍA SUPLENTE F1	JERONIMO JARAMILLO RAMIREZ	PRI
REGIDURÍA PROPIETARIO F2	MARGARITA CORTES LOPEZ	PRI
REGIDURÍA SUPLENTE F2	MARGARITA ASCENCIO FLORES	PRI
REGIDURÍA PROPIETARIO F3	JOSE MIGUEL HUERTA RAMIREZ	PRI
REGIDURÍA SUPLENTE F3	J. SACRAMENTO MANGATO VALDEZ	PRI
REGIDURÍA PROPIETARIO F4	MARIA CELESTINA DE JESUS MENDOZA	PRI
REGIDURÍA SUPLENTE F4	MARIA DEL SOCORRO CORIA AMAYA	PRI

### REGIDURIAS DE REPRESENTACIÓN PROPORCIONAL

CARGO	NOMBRE	POSTULANTE
REGIDURÍA PROPIETARIO RP F1	IVAN HERMENEGILDO RIVERA	PT_MORENA
REGIDURÍA SUPLENTE RP F1	TOMAS JACINTO DOMINGUEZ	PT_MORENA
REGIDURÍA PROPIETARIO RP F2	MARIA DE LA SALUD SANTIAGO MARTINEZ	PT_MORENA
REGIDURÍA SUPLENTE RP F2	EUNISE RODRIGUEZ VEGA	PT_MORENA
REGIDURÍA PROPIETARIO RP F3	JIMENA ASCENCIO CASTREJON	PAN_PRD_PMC
REGIDURÍA SUPLENTE RP F3	SARA ESTRADA CORTES	PAN_PRD_PMC

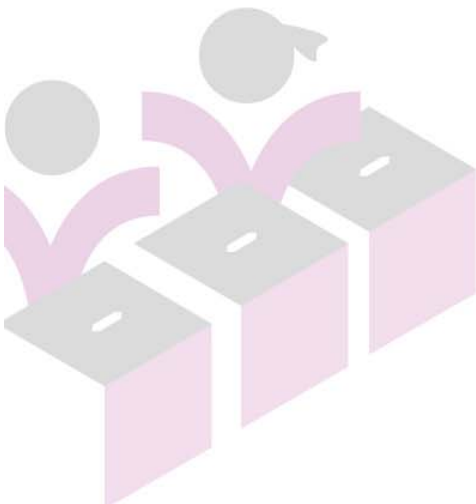

INSTITUTO ELECTORAL DE MICHOACÁN

OFICINAS CENTRALES  
Bruselas no. 118, Fracc. Villa Universidad, C.P. 58060  
Tel. (443)322 14 00, Morelia, Michoacán, México

OFICINAS DE CONTRALORÍA Y FISCALIZACIÓN  
José Trinidad Esparza No. 31, Fracc. Arboledas, C.P.58337  
Tels. (443) 334 0503 y 324 6476, Morelia, Michoacán, México

[www.iem.org.mx](http://www.iem.org.mx)





## INTEGRACIÓN DEL H. AYUNTAMIENTO DE GABRIEL ZAMORA, MICH.

### PRESIDENCIA MUNICIPAL

NOMBRE	POSTULANTE
JORGE GUTIERREZ SANCHEZ	PAN_PRD_PMC

### SINDICATURA

CARGO	NOMBRE	POSTULANTE
SÍNDICATURA PROPIETARIA	GUADALUPE ARIAS FUENTES	PAN_PRD_PMC
SÍNDICATURA SUPLENTE	YARI CRUZ DURAN MELGAREJO	PAN_PRD_PMC

### REGIDURIAS DE MAYORIA RELATIVA

CARGO	NOMBRE	POSTULANTE
REGIDURÍA PROPIETARIO F1	JOSE ANTONIO TAFOLLA MENDOZA	PAN_PRD_PMC
REGIDURÍA SUPLENTE F1	RAFAEL PADILLA PEREZ	PAN_PRD_PMC
REGIDURÍA PROPIETARIO F2	CANDELARIA FIGUEROA RAMIREZ	PAN_PRD_PMC
REGIDURÍA SUPLENTE F2	MARIA DE JESUS CARRILLO ORTIZ	PAN_PRD_PMC
REGIDURÍA PROPIETARIO F3	GENARO ARRIAGA CALDERON	PAN_PRD_PMC
REGIDURÍA SUPLENTE F3	MANUEL ZAVALA LEON	PAN_PRD_PMC
REGIDURÍA PROPIETARIO F4	MAYRA RODRIGUEZ RIVERA	PAN_PRD_PMC
REGIDURÍA SUPLENTE F4	GABINA BARAJAS MENDIOLA	PAN_PRD_PMC

### REGIDURIAS DE REPRESENTACIÓN PROPORCIONAL

CARGO	NOMBRE	POSTULANTE
REGIDURÍA PROPIETARIO RP F1	SILVIA PATRICIA BARRIGA GONZALEZ	PT_MORENA
REGIDURÍA SUPLENTE RP F1	MA DE JESUS CISNEROS MENDEZ	PT_MORENA
REGIDURÍA PROPIETARIO RP F2	ELIAS PINEDA ARCIGA	PVEM
REGIDURÍA SUPLENTE RP F2	LEONEL VILLA SANTOYO	PVEM
REGIDURÍA PROPIETARIO RP F3	JUAN MANUEL RIVERA DURAN	PRI
REGIDURÍA SUPLENTE RP F3	JAVIER AVILES CISNEROS	PRI

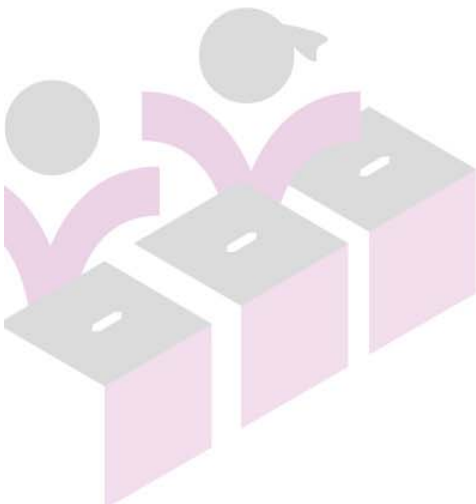

INSTITUTO ELECTORAL DE MICHOACÁN

OFICINAS CENTRALES  
Bruselas no. 118, Fracc. Villa Universidad, C.P. 58060  
Tel. (443)322 14 00, Morelia, Michoacán, México

OFICINAS DE CONTRALORÍA Y FISCALIZACIÓN  
José Trinidad Esparza No. 31, Fracc. Arboledas, C.P.58337  
Tels. (443) 334 0503 y 324 6476, Morelia, Michoacán, México

[www.iem.org.mx](http://www.iem.org.mx)



## INTEGRACIÓN DEL H. AYUNTAMIENTO DE HIDALGO, MICH.

### PRESIDENCIA MUNICIPAL

NOMBRE	POSTULANTE
JOSE LUIS TELLEZ MARIN	PT_MORENA

### SINDICATURA

CARGO	NOMBRE	POSTULANTE
SÍNDICATURA PROPIETARIA	MARIA NORBELLA GARCIA HERNANDEZ	PT_MORENA
SÍNDICATURA SUPLENTE	MARIA MAGALI DURAN PEREZ	PT_MORENA

### REGIDURIAS DE MAYORIA RELATIVA

CARGO	NOMBRE	POSTULANTE
REGIDURÍA PROPIETARIO F1	JOSE TRINIDAD LARA LOPEZ	PT_MORENA
REGIDURÍA SUPLENTE F1	JOSE LUIS AVILA RUIZ	PT_MORENA
REGIDURÍA PROPIETARIO F2	MARLEM SILVA HINOJOSA	PT_MORENA
REGIDURÍA SUPLENTE F2	DOLORES ITZEL ROMERO CORONEL	PT_MORENA
REGIDURÍA PROPIETARIO F3	MARIO PATIÑO CORREA	PT_MORENA
REGIDURÍA SUPLENTE F3	RAFAEL ERNESTO JIMENEZ CONTRERAS	PT_MORENA
REGIDURÍA PROPIETARIO F4	MARIA DEL CARMEN SOTO RUIZ	PT_MORENA
REGIDURÍA SUPLENTE F4	ELVIA ROXANA TAFOLLA ARREOLA	PT_MORENA
REGIDURÍA PROPIETARIO F5	ARMANDO ROMERO CAMACHO	PT_MORENA
REGIDURÍA SUPLENTE F5	URIAN ULISES LEON DIAZ	PT_MORENA
REGIDURÍA PROPIETARIO F6	AGUSTINA CORREA ROMERO	PT_MORENA
REGIDURÍA SUPLENTE F6	SUSANA BALDERAS VALENCIA	PT_MORENA
REGIDURÍA PROPIETARIO F7	PABLO MORENO BARRERA	PT_MORENA
REGIDURÍA SUPLENTE F7	MIGUEL ANGEL GARCIA SOTO	PT_MORENA

### REGIDURIAS DE REPRESENTACIÓN PROPORCIONAL

CARGO	NOMBRE	POSTULANTE
REGIDURÍA PROPIETARIO RP F1	BERENICE JUAREZ NAVARRETE	PAN_PRD_PMC
REGIDURÍA SUPLENTE RP F1	MARIBEL CORTES JULIO	PAN_PRD_PMC
REGIDURÍA PROPIETARIO RP F2	RODOLFO GERARDO IBAÑEZ PONCE	PAN_PRD_PMC
REGIDURÍA SUPLENTE RP F2	GELACIO HERNANDEZ PEREZ	PAN_PRD_PMC
REGIDURÍA PROPIETARIO RP F3	SERGIO ALEJANDRO CHAVEZ GONZALEZ	PRI
REGIDURÍA SUPLENTE RP F3	MIGUEL ANGEL ALCANTAR LOPEZ	PRI
REGIDURÍA PROPIETARIO RP F4	MARITZA SOLEDAD ROMERO GARCIA	PRI
REGIDURÍA SUPLENTE RP F4	DIANA RUBIO HERRERA	PRI
REGIDURÍA PROPIETARIO RP F5	LUIS HUMBERTO RODRIGUEZ SANTANA	PVEM
REGIDURÍA SUPLENTE RP F5	DANIEL ALVARO SANCHEZ CARMONA	PVEM



## INTEGRACIÓN DEL H. AYUNTAMIENTO DE HUANDACAREO, MICH.

### PRESIDENCIA MUNICIPAL

NOMBRE	POSTULANTE
CELEDONIA GUZMAN HERRERA	PAN_PMC

### SINDICATURA

CARGO	NOMBRE	POSTULANTE
SÍNDICATURA PROPIETARIA	JOSE ALONSO GABRIEL FROYLAN	PAN_PMC
SÍNDICATURA SUPLENTE	JUVENTINO GUZMAN GARCIA	PAN_PMC

### REGIDURIAS DE MAYORIA RELATIVA

CARGO	NOMBRE	POSTULANTE
REGIDURÍA PROPIETARIO F1	ALMA ROSA CALDERON GABRIEL	PAN_PMC
REGIDURÍA SUPLENTE F1	ELIZABETH DIAZ GONZALEZ	PAN_PMC
REGIDURÍA PROPIETARIO F2	LUIS FERNANDO HERNANDEZ ARELLANO	PAN_PMC
REGIDURÍA SUPLENTE F2	JOSE REFUGIO MANRIQUEZ DIAZ	PAN_PMC
REGIDURÍA PROPIETARIO F3	CARINA ZAVALA HERRERA	PAN_PMC
REGIDURÍA SUPLENTE F3	MARICELA HURTADO JIMENEZ	PAN_PMC
REGIDURÍA PROPIETARIO F4	JAVIER CANSINO GARCIA	PAN_PMC
REGIDURÍA SUPLENTE F4	IVAN MARTINEZ PARRA	PAN_PMC

### REGIDURIAS DE REPRESENTACIÓN PROPORCIONAL

CARGO	NOMBRE	POSTULANTE
REGIDURÍA PROPIETARIO RP F1	REYNA GALLEGOS DIAZ	PRI
REGIDURÍA SUPLENTE RP F1	LILIA NIETO VELAZQUEZ	PRI
REGIDURÍA PROPIETARIO RP F2	LEONOR ABREGO LOPEZ	PRD_PVEM
REGIDURÍA SUPLENTE RP F2	IRENE AMBRIZ PARAMO	PRD_PVEM
REGIDURÍA PROPIETARIO RP F3	BLAS MARTINEZ ALVAREZ	PT_MORENA
REGIDURÍA SUPLENTE RP F3	JUAN DIAZ RAMIREZ	PT_MORENA

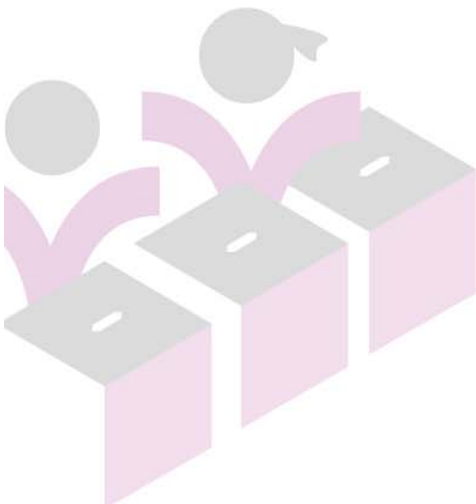

INSTITUTO ELECTORAL DE MICHOACÁN

OFICINAS CENTRALES  
Bruselas no. 118, Fracc. Villa Universidad, C.P. 58060  
Tel. (443)322 14 00, Morelia, Michoacán, México

OFICINAS DE CONTRALORÍA Y FISCALIZACIÓN  
José Trinidad Esparza No. 31, Fracc. Arboledas, C.P.58337  
Tels. (443) 334 0503 y 324 6476, Morelia, Michoacán, México

[www.iem.org.mx](http://www.iem.org.mx)



## INTEGRACIÓN DEL H. AYUNTAMIENTO DE HUANIQUEO, MICH.

### PRESIDENCIA MUNICIPAL

NOMBRE	POSTULANTE
MA. TRINIDAD VAZQUEZ HERRERA	PRD_PVEM

### SINDICATURA

CARGO	NOMBRE	POSTULANTE
SÍNDICATURA PROPIETARIA	RAMIRO LOPEZ PONCE	PRD_PVEM
SÍNDICATURA SUPLENTE	VICENTE GARCIA HUERTA	PRD_PVEM

### REGIDURIAS DE MAYORIA RELATIVA

CARGO	NOMBRE	POSTULANTE
REGIDURÍA PROPIETARIO F1	CELIA YANET ROSAS HUERTA	PRD_PVEM
REGIDURÍA SUPLENTE F1	MIREYA APARICIO HURTADO	PRD_PVEM
REGIDURÍA PROPIETARIO F2	RENE VILLARREAL TINAJERO	PRD_PVEM
REGIDURÍA SUPLENTE F2	EBER VAZQUEZ LUGO	PRD_PVEM
REGIDURÍA PROPIETARIO F3	ANA ELENA BARRERA LUGO	PRD_PVEM
REGIDURÍA SUPLENTE F3	MAYRA AVILA AVILA	PRD_PVEM
REGIDURÍA PROPIETARIO F4	JOSE MARTIN FORTINO MAGAÑA TOVAR	PRD_PVEM
REGIDURÍA SUPLENTE F4	ROBERTO ESPINOZA AVILA	PRD_PVEM

### REGIDURIAS DE REPRESENTACIÓN PROPORCIONAL

CARGO	NOMBRE	POSTULANTE
REGIDURÍA PROPIETARIO RP F1	JUAN JOSE GARCIA SAUCEDO	PT_MORENA
REGIDURÍA SUPLENTE RP F1	MARCOS AMBRIZ GUZMAN	PT_MORENA
REGIDURÍA PROPIETARIO RP F2	GLORIA VAZQUEZ ANGUIANO	PT_MORENA
REGIDURÍA SUPLENTE RP F2	NANCY ESCAMILLA YEPEZ	PT_MORENA
REGIDURÍA PROPIETARIO RP F3	PABLO ZAVALA CALDERON	PT_MORENA
REGIDURÍA SUPLENTE RP F3	MIGUEL ANGEL MELGAREJO HERNANDEZ	PT_MORENA

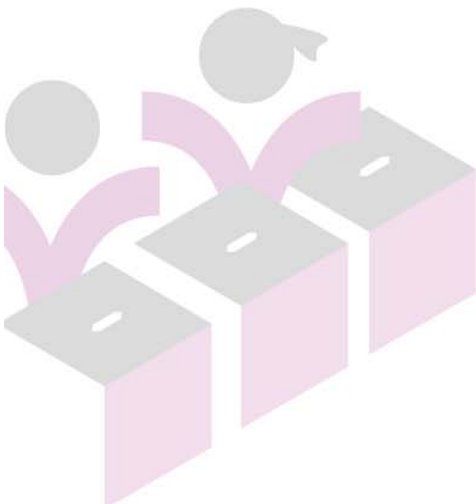

INSTITUTO ELECTORAL DE MICHOACÁN

OFICINAS CENTRALES  
Bruselas no. 118, Fracc. Villa Universidad, C.P. 58060  
Tel. (443)322 14 00, Morelia, Michoacán, México

OFICINAS DE CONTRALORÍA Y FISCALIZACIÓN  
José Trinidad Esparza No. 31, Fracc. Arboledas, C.P.58337  
Tels. (443) 334 0503 y 324 6476, Morelia, Michoacán, México

[www.iem.org.mx](http://www.iem.org.mx)



## INTEGRACIÓN DEL H. AYUNTAMIENTO DE HUETAMO, MICH.

### PRESIDENCIA MUNICIPAL

NOMBRE	POSTULANTE
JUAN LUIS GARCIA CONEJO	PAN_PRD_PMC

### SINDICATURA

CARGO	NOMBRE	POSTULANTE
SÍNDICATURA PROPIETARIA	NORMA IDALIA JUAREZ GARCIA	PAN_PRD_PMC
SÍNDICATURA SUPLENTE	MARTINA GARCIA AUREOLES	PAN_PRD_PMC

### REGIDURIAS DE MAYORIA RELATIVA

CARGO	NOMBRE	POSTULANTE
REGIDURÍA PROPIETARIO F1	VALENTE SOTO MENDOZA	PAN_PRD_PMC
REGIDURÍA SUPLENTE F1	HONORATO DUARTE MARTINEZ	PAN_PRD_PMC
REGIDURÍA PROPIETARIO F2	MARIBEL GONZALEZ ROMAN	PAN_PRD_PMC
REGIDURÍA SUPLENTE F2	SERGIA GOMEZ CORTES	PAN_PRD_PMC
REGIDURÍA PROPIETARIO F3	RAUL ESCUADRA GARCIA	PAN_PRD_PMC
REGIDURÍA SUPLENTE F3	FRANCISCO CRUZ ALONSO	PAN_PRD_PMC
REGIDURÍA PROPIETARIO F4	MARIA YULIZ CAMPOS GARCIA	PAN_PRD_PMC
REGIDURÍA SUPLENTE F4	FLOR LETICIA SAUCEDO VALDEZ	PAN_PRD_PMC
REGIDURÍA PROPIETARIO F5	RAUL SANTIBAÑEZ SANTIBAÑEZ	PAN_PRD_PMC
REGIDURÍA SUPLENTE F5	MA. GUADALUPE SANTIBAÑEZ GUZMAN	PAN_PRD_PMC
REGIDURÍA PROPIETARIO F6	MA. ELOMELI AVILES MIRANDA	PAN_PRD_PMC
REGIDURÍA SUPLENTE F6	REYNA HERRERA SOLIS	PAN_PRD_PMC

### REGIDURIAS DE REPRESENTACIÓN PROPORCIONAL

CARGO	NOMBRE	POSTULANTE
REGIDURÍA PROPIETARIO RP F1	HECTOR MIGUEL MORENO ARZATE	PRI
REGIDURÍA SUPLENTE RP F1	ROLANDO MELCHOR GAYTAN	PRI
REGIDURÍA PROPIETARIO RP F2	ARACELI ROJAS ANGEL	PRI
REGIDURÍA SUPLENTE RP F2	CAROLINA FLORES MANRIQUE	PRI
REGIDURÍA PROPIETARIO RP F3	LETICIA PLANCARTE GONZALEZ	PT_MORENA
REGIDURÍA SUPLENTE RP F3	ISIDRA NAYELI HERNANDEZ VICENTEÑO	PT_MORENA
REGIDURÍA PROPIETARIO RP F4	JORGE MALDONADO GONZALEZ	PT_MORENA
REGIDURÍA SUPLENTE RP F4	RAMON MANRIQUE OROZCO	PT_MORENA

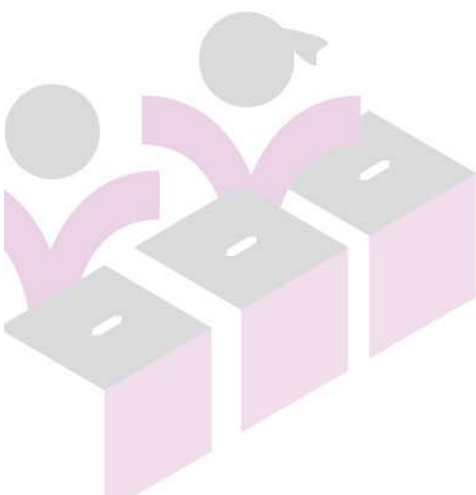

INSTITUTO ELECTORAL DE MICHOACÁN

OFICINAS CENTRALES  
Bruselas no. 118, Fracc. Villa Universidad, C.P. 58060  
Tel. (443)322 14 00, Morelia, Michoacán, México

OFICINAS DE CONTRALORÍA Y FISCALIZACIÓN  
José Trinidad Esparza No. 31, Fracc. Arboledas, C.P.58337  
Tels. (443) 334 0503 y 324 6476, Morelia, Michoacán, México

www.iem.org.mx



## INTEGRACIÓN DEL H. AYUNTAMIENTO DE HUIRAMBA, MICH.

### PRESIDENCIA MUNICIPAL

NOMBRE	POSTULANTE
ALEJANDRO GARCIA SERNA	PAN_PRD_PMC

### SINDICATURA

CARGO	NOMBRE	POSTULANTE
SÍNDICATURA PROPIETARIA	SILVIA PIÑON FUERTE	PAN_PRD_PMC
SÍNDICATURA SUPLENTE	MARCELA GARCIA NAMBO	PAN_PRD_PMC

### REGIDURIAS DE MAYORIA RELATIVA

CARGO	NOMBRE	POSTULANTE
REGIDURÍA PROPIETARIO F1	DANIEL RANGEL MONTAÑEZ	PAN_PRD_PMC
REGIDURÍA SUPLENTE F1	ESTEFANNY RANGEL MONTAÑEZ	PAN_PRD_PMC
REGIDURÍA PROPIETARIO F2	ADRIANA GUADALUPE DOMINGUEZ RAMIREZ	PAN_PRD_PMC
REGIDURÍA SUPLENTE F2	LAURA ALICIA FUERTE LEON	PAN_PRD_PMC
REGIDURÍA PROPIETARIO F3	RAMON DOMINGUEZ GRANADOS	PAN_PRD_PMC
REGIDURÍA SUPLENTE F3	JOSE GRANADOS VELAZQUEZ	PAN_PRD_PMC
REGIDURÍA PROPIETARIO F4	VIVIANA AGUILAR CESAR	PAN_PRD_PMC
REGIDURÍA SUPLENTE F4	MA. TRINIDAD CERNA ROJAS	PAN_PRD_PMC

### REGIDURIAS DE REPRESENTACIÓN PROPORCIONAL

CARGO	NOMBRE	POSTULANTE
REGIDURÍA PROPIETARIO RP F1	SANDRA GUIA GOMEZ	PRI
REGIDURÍA SUPLENTE RP F1	MARIA ISABEL CARAPIA GARCIA	PRI
REGIDURÍA PROPIETARIO RP F2	CRISTOBAL GRANADOS LARA	PRI
REGIDURÍA SUPLENTE RP F2	LUIS GERARDO GARCIA MENDEZ	PRI
REGIDURÍA PROPIETARIO RP F3	ENRIQUE AGUIRRE DOMINGUEZ	PT_MORENA
REGIDURÍA SUPLENTE RP F3	JOSE GUADALUPE CHAVEZ LAZARO	PT_MORENA

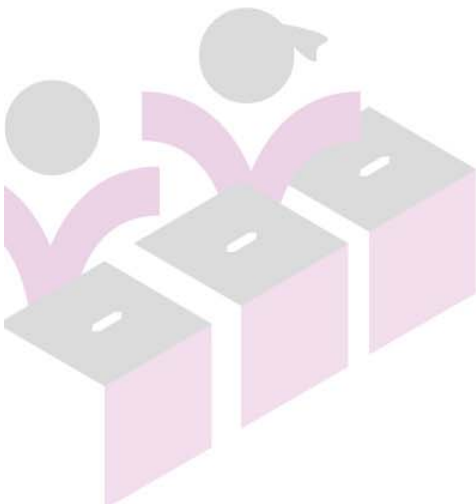

INSTITUTO ELECTORAL DE MICHOACÁN

OFICINAS CENTRALES  
Bruselas no. 118, Fracc. Villa Universidad, C.P. 58060  
Tel. (443)322 14 00, Morelia, Michoacán, México

OFICINAS DE CONTRALORÍA Y FISCALIZACIÓN  
José Trinidad Esparza No. 31, Fracc. Arboledas, C.P.58337  
Tels. (443) 334 0503 y 324 6476, Morelia, Michoacán, México

[www.iem.org.mx](http://www.iem.org.mx)



## INTEGRACIÓN DEL H. AYUNTAMIENTO DE INDAPARAPEO, MICH.

### PRESIDENCIA MUNICIPAL

NOMBRE	POSTULANTE
MARIA TERESA PEREZ ROMERO	PAN_PRD_PMC

### SINDICATURA

CARGO	NOMBRE	POSTULANTE
SÍNDICATURA PROPIETARIA	JOSE SANCHEZ GAONA	PAN_PRD_PMC
SÍNDICATURA SUPLENTE	JORGE ARTURO GARCIA AVELLANEDA	PAN_PRD_PMC

### REGIDURIAS DE MAYORIA RELATIVA

CARGO	NOMBRE	POSTULANTE
REGIDURÍA PROPIETARIO F1	DALILA ARACELI BEDOLLA ALANIS	PAN_PRD_PMC
REGIDURÍA SUPLENTE F1	LIDIA ALVAREZ ANDRADE	PAN_PRD_PMC
REGIDURÍA PROPIETARIO F2	RENE BUCIO SANCHEZ	PAN_PRD_PMC
REGIDURÍA SUPLENTE F2	PABLO HUGO PADILLA AGUILAR	PAN_PRD_PMC
REGIDURÍA PROPIETARIO F3	ANA LAURA FLORES VAZQUEZ	PAN_PRD_PMC
REGIDURÍA SUPLENTE F3	MA. TERESA ORTEGA GUERRERO	PAN_PRD_PMC
REGIDURÍA PROPIETARIO F4	PRUDENCIO MORA SANCHEZ	PAN_PRD_PMC
REGIDURÍA SUPLENTE F4	JOSE ANTONIO MEDRANO SOTELO	PAN_PRD_PMC

### REGIDURIAS DE REPRESENTACIÓN PROPORCIONAL

CARGO	NOMBRE	POSTULANTE
REGIDURÍA PROPIETARIO RP F1	MARIZA AGUSTIN VIDAL	PRI
REGIDURÍA SUPLENTE RP F1	KARINA ALEJO SANCHEZ	PRI
REGIDURÍA PROPIETARIO RP F2	EDUARDO RAMIREZ ALVAREZ	PT_MORENA
REGIDURÍA SUPLENTE RP F2	JOSE EDUARDO PIÑA ANGEL	PT_MORENA
REGIDURÍA PROPIETARIO RP F3	ISRAEL MIRANDA RAMIREZ	PRI
REGIDURÍA SUPLENTE RP F3	FABIAN ROBERTO VIDAL	PRI

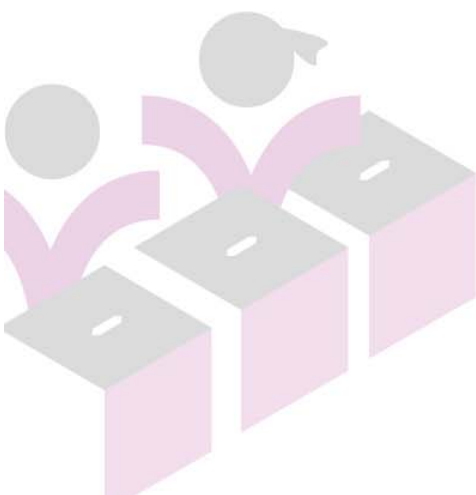

INSTITUTO ELECTORAL DE MICHOACÁN

OFICINAS CENTRALES  
Bruselas no. 118, Fracc. Villa Universidad, C.P. 58060  
Tel. (443)322 14 00, Morelia, Michoacán, México

OFICINAS DE CONTRALORÍA Y FISCALIZACIÓN  
José Trinidad Esparza No. 31, Fracc. Arboledas, C.P.58337  
Tels. (443) 334 0503 y 324 6476, Morelia, Michoacán, México

[www.iem.org.mx](http://www.iem.org.mx)



## INTEGRACIÓN DEL H. AYUNTAMIENTO DE IRIMBO, MICH.

### PRESIDENCIA MUNICIPAL

NOMBRE	POSTULANTE
OMAR LOPEZ ESQUIVEL	PRI

### SINDICATURA

CARGO	NOMBRE	POSTULANTE
SÍNDICATURA PROPIETARIA	MARIA ELENA MORA ZAMUDIO	PRI
SÍNDICATURA SUPLENTE	LILIANA MORA ZAMUDIO	PRI

### REGIDURIAS DE MAYORIA RELATIVA

CARGO	NOMBRE	POSTULANTE
REGIDURÍA PROPIETARIO F1	EMMANUEL VILLEGAS SANDOVAL	PRI
REGIDURÍA SUPLENTE F1	ENRIQUE PEREZ COSIO	PRI
REGIDURÍA PROPIETARIO F2	MARIA TERESA BONILLA RODRIGUEZ	PRI
REGIDURÍA SUPLENTE F2	ALEJANDRA ROMERO DELGADO	PRI
REGIDURÍA PROPIETARIO F3	MANUEL HERNANDEZ HERNANDEZ	PRI
REGIDURÍA SUPLENTE F3	HUGO MONTES CHAPARRO	PRI
REGIDURÍA PROPIETARIO F4	ELETICIA GARCIA OLVERA	PRI
REGIDURÍA SUPLENTE F4	MARIA GUADALUPE RIVERA NIEVES	PRI

### REGIDURIAS DE REPRESENTACIÓN PROPORCIONAL

CARGO	NOMBRE	POSTULANTE
REGIDURÍA PROPIETARIO RP F1	MARIA YOHANA ALANIS ALANIS	PRD
REGIDURÍA SUPLENTE RP F1	VERONICA SOTO CASTRO	PRD
REGIDURÍA PROPIETARIO RP F2	MARIO ALBERTO ARTEAGA GUZMAN	PES
REGIDURÍA SUPLENTE RP F2	ROBERTO CORREA BUCIO	PES
REGIDURÍA PROPIETARIO RP F3	MESLY STEPHANIE ALANIS PEREZ	PT_MORENA
REGIDURÍA SUPLENTE RP F3	SANDRA VANESSA SOTO MARTINEZ	PT_MORENA

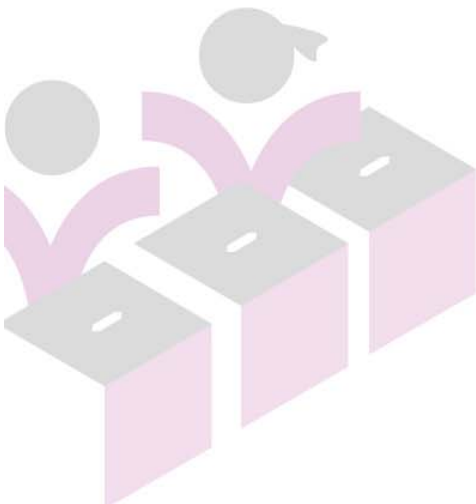

INSTITUTO ELECTORAL DE MICHOACÁN

OFICINAS CENTRALES  
Bruselas no. 118, Fracc. Villa Universidad, C.P. 58060  
Tel. (443)322 14 00, Morelia, Michoacán, México

OFICINAS DE CONTRALORÍA Y FISCALIZACIÓN  
José Trinidad Esparza No. 31, Fracc. Arboledas, C.P.58337  
Tels. (443) 334 0503 y 324 6476, Morelia, Michoacán, México

[www.iem.org.mx](http://www.iem.org.mx)





## INTEGRACIÓN DEL H. AYUNTAMIENTO DE IXTLAN, MICH.

### PRESIDENCIA MUNICIPAL

NOMBRE	POSTULANTE
ANGEL RAFAEL MACIAS MORA	PAN_PRD_PMC

### SINDICATURA

CARGO	NOMBRE	POSTULANTE
SÍNDICATURA PROPIETARIA	GUADALUPE CUEVAS MENDOZA	PAN_PRD_PMC
SÍNDICATURA SUPLENTE	ERIKA DEL ROSARIO TORRES CHAVEZ	PAN_PRD_PMC

### REGIDURIAS DE MAYORIA RELATIVA

CARGO	NOMBRE	POSTULANTE
REGIDURÍA PROPIETARIO F1	ALFREDO TORIBIO BAROJAS	PAN_PRD_PMC
REGIDURÍA SUPLENTE F1	NEFTALI BARRAGAN CORTEZ	PAN_PRD_PMC
REGIDURÍA PROPIETARIO F2	BRENDA PATRICIA GARIBAY GUZMAN	PAN_PRD_PMC
REGIDURÍA SUPLENTE F2	MARIA DE JESUS MAGAÑA ROMERO	PAN_PRD_PMC
REGIDURÍA PROPIETARIO F3	MANUEL ALEJANDRO CORTES VERDUZCO	PAN_PRD_PMC
REGIDURÍA SUPLENTE F3	GERARDO ALVAREZ CERVANTES	PAN_PRD_PMC
REGIDURÍA PROPIETARIO F4	MONICA DIAZ CERNA	PAN_PRD_PMC
REGIDURÍA SUPLENTE F4	MARIA ISABEL BARRERA BRAVO	PAN_PRD_PMC

### REGIDURIAS DE REPRESENTACIÓN PROPORCIONAL

CARGO	NOMBRE	POSTULANTE
REGIDURÍA PROPIETARIO RP F1	ESTANISLAO TAMAYO VALLADOLID	PRI
REGIDURÍA SUPLENTE RP F1	OSCAR OMAR GARIBAY TORRES	PRI
REGIDURÍA PROPIETARIO RP F2	FLOR DE MARIA GALLEGOS MENDOZA	PRI
REGIDURÍA SUPLENTE RP F2	LARISA NEGRETE ALVARADO	PRI
REGIDURÍA PROPIETARIO RP F3	MARTHA GABRIELA BARAJAS CAMPOS	PT_MORENA
REGIDURÍA SUPLENTE RP F3	PATRICIA SEGURA GOMEZ	PT_MORENA

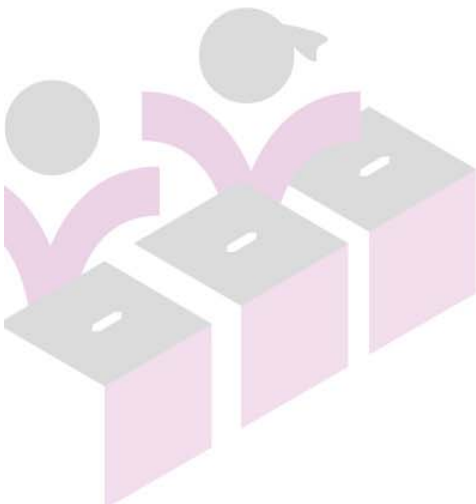

INSTITUTO ELECTORAL DE MICHOACÁN

OFICINAS CENTRALES  
Bruselas no. 118, Fracc. Villa Universidad, C.P. 58060  
Tel. (443)322 14 00, Morelia, Michoacán, México

OFICINAS DE CONTRALORÍA Y FISCALIZACIÓN  
José Trinidad Esparza No. 31, Fracc. Arboledas, C.P.58337  
Tels. (443) 334 0503 y 324 6476, Morelia, Michoacán, México

[www.iem.org.mx](http://www.iem.org.mx)



## INTEGRACIÓN DEL H. AYUNTAMIENTO DE JACONA, MICH.

### PRESIDENCIA MUNICIPAL

NOMBRE	POSTULANTE
ADRIANA CAMPOS HUIRACHE	PRI

### SINDICATURA

CARGO	NOMBRE	POSTULANTE
SÍNDICATURA PROPIETARIA	DANIEL GARCIA NAVARRO	PRI
SÍNDICATURA SUPLENTE	JOSE RODILES CORONA	PRI

### REGIDURIAS DE MAYORIA RELATIVA

CARGO	NOMBRE	POSTULANTE
REGIDURÍA PROPIETARIO F1	GABRIELA CEJA HERRERA	PRI
REGIDURÍA SUPLENTE F1	MARIA DEL ROCIO OCHOA TOLENTO	PRI
REGIDURÍA PROPIETARIO F2	AGUSTIN ROMERO MORA	PRI
REGIDURÍA SUPLENTE F2	MIGUEL PLANCARTE BRAVO	PRI
REGIDURÍA PROPIETARIO F3	ROSA MARIA RODRIGUEZ RUIZ	PRI
REGIDURÍA SUPLENTE F3	LIDIA PATRICIA GARCIA VILLANUEVA	PRI
REGIDURÍA PROPIETARIO F4	SAMUEL TORRES OCHOA	PRI
REGIDURÍA SUPLENTE F4	GUILLERMO ESPINOZA CASTELLANOS	PRI
REGIDURÍA PROPIETARIO F5	CATALINA BARRAGAN ALCALA	PRI
REGIDURÍA SUPLENTE F5	PATRICIA RODRIGUEZ OROZCO	PRI
REGIDURÍA PROPIETARIO F6	GERARDO MIGUEL ALVAREZ ACEVEDO	PRI
REGIDURÍA SUPLENTE F6	RAMON SANDOVAL VERA	PRI

### REGIDURIAS DE REPRESENTACIÓN PROPORCIONAL

CARGO	NOMBRE	POSTULANTE
REGIDURÍA PROPIETARIO RP F1	JAIME VEGA GUTIERREZ	PT
REGIDURÍA SUPLENTE RP F1	LEONARDO OSEGUERA OCHOA	PT
REGIDURÍA PROPIETARIO RP F2	MIGUEL ANGEL LOPEZ MEJIA	PVEM
REGIDURÍA SUPLENTE RP F2	CIRILO GARCIA LEAL	PVEM
REGIDURÍA PROPIETARIO RP F3	CARLOS RIOS CABRERA	MORENA
REGIDURÍA SUPLENTE RP F3	JUAN JOSE TAMAYO GONZALEZ	MORENA
REGIDURÍA PROPIETARIO RP F4	MANUEL SALVADOR CEJA ARCEO	PAN_PRD_PMC
REGIDURÍA SUPLENTE RP F4	MARTIN VARGAS VALENCIA	PAN_PRD_PMC

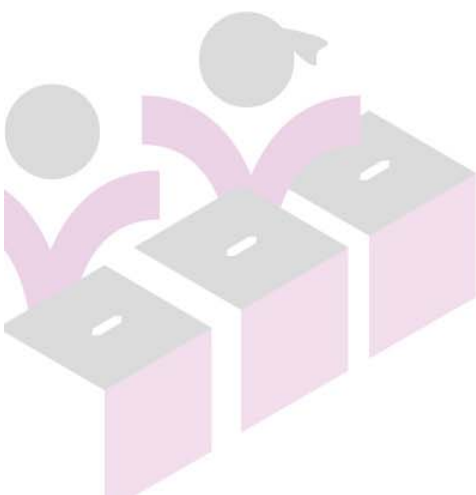



## INTEGRACIÓN DEL H. AYUNTAMIENTO DE JIMENEZ, MICH.

### PRESIDENCIA MUNICIPAL

NOMBRE	POSTULANTE
ARTURO LEON BALVANERA	PRD_PVEM

### SINDICATURA

CARGO	NOMBRE	POSTULANTE
SÍNDICATURA PROPIETARIA	MARIA MUÑOZ LEDO VIVEROS	PRD_PVEM
SÍNDICATURA SUPLENTE	ANA ISABEL GONZALEZ HERNANDEZ	PRD_PVEM

### REGIDURIAS DE MAYORIA RELATIVA

CARGO	NOMBRE	POSTULANTE
REGIDURÍA PROPIETARIO F1	JOSE SOCORRO PALOMARES DUARTE	PRD_PVEM
REGIDURÍA SUPLENTE F1	J. ERASTO CARRANZA AMBRIZ	PRD_PVEM
REGIDURÍA PROPIETARIO F2	ANA MARIA MARTINEZ AREVALO	PRD_PVEM
REGIDURÍA SUPLENTE F2	MARICELA CONTRERAS SOLIS	PRD_PVEM
REGIDURÍA PROPIETARIO F3	ROMAN GUTIERREZ RIVERA	PRD_PVEM
REGIDURÍA SUPLENTE F3	FRANCISCO GARCIA BARRERA	PRD_PVEM
REGIDURÍA PROPIETARIO F4	MA. DEL CARMEN CONTRERAS MALDONADO	PRD_PVEM
REGIDURÍA SUPLENTE F4	ERENDIRA YAZMIN PEREZ LAGUNAS	PRD_PVEM

### REGIDURIAS DE REPRESENTACIÓN PROPORCIONAL

CARGO	NOMBRE	POSTULANTE
REGIDURÍA PROPIETARIO RP F1	ROGELIO ANGUIANO MARTINEZ	PRI
REGIDURÍA SUPLENTE RP F1	SALVADOR NAVARRO ALCANTAR	PRI
REGIDURÍA PROPIETARIO RP F2	BRENDA ELIZABETH LOPEZ ALCARAZ	PRI
REGIDURÍA SUPLENTE RP F2	ALICIA VALENCIA NEGRETE	PRI
REGIDURÍA PROPIETARIO RP F3	GASPAR GONZALEZ LUNA	PRI
REGIDURÍA SUPLENTE RP F3	VICTOR MANUEL MARTINEZ CERDA	PRI

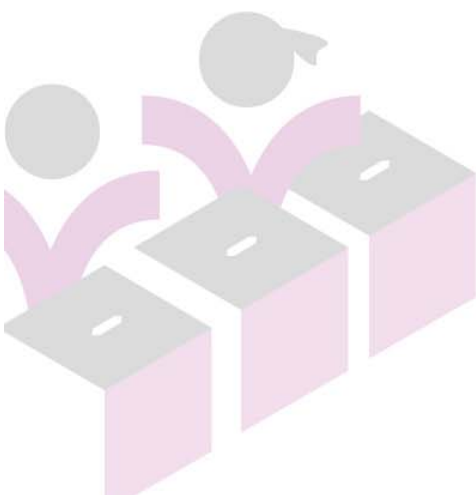



## INTEGRACIÓN DEL H. AYUNTAMIENTO DE JIQUILPAN, MICH.

### PRESIDENCIA MUNICIPAL

NOMBRE	POSTULANTE
ROBERTO MEJIA ZEPEDA	PT_MORENA

### SINDICATURA

CARGO	NOMBRE	POSTULANTE
SÍNDICATURA PROPIETARIA	DALIA PAOLA CANELA ESPINOZA	PT_MORENA
SÍNDICATURA SUPLENTE	ROCIO PANTOJA MORA	PT_MORENA

### REGIDURIAS DE MAYORIA RELATIVA

CARGO	NOMBRE	POSTULANTE
REGIDURÍA PROPIETARIO F1	VICTOR HUGO CEJA ACOSTA	PT_MORENA
REGIDURÍA SUPLENTE F1	JUAN LUIS LOPEZ COYT	PT_MORENA
REGIDURÍA PROPIETARIO F2	DULCE NAYELY GARCIA CONTRERAS	PT_MORENA
REGIDURÍA SUPLENTE F2	KARINA VALDOVINOS MORALES	PT_MORENA
REGIDURÍA PROPIETARIO F3	ALVARO SUAREZ TORRES	PT_MORENA
REGIDURÍA SUPLENTE F3	MANUEL MACIAS VALENCIA	PT_MORENA
REGIDURÍA PROPIETARIO F4	CLAUDIA TERESITA NAVARRETE VALENCIA	PT_MORENA
REGIDURÍA SUPLENTE F4	GABRIELA MAGALLON CERVANTES	PT_MORENA
REGIDURÍA PROPIETARIO F5	JUAN NORBERTO CELESTINO RODRIGUEZ	PT_MORENA
REGIDURÍA SUPLENTE F5	HUGO ANTONIO LOPEZ AVALOS	PT_MORENA
REGIDURÍA PROPIETARIO F6	MARIA ELENA ALVAREZ MENDOZA	PT_MORENA
REGIDURÍA SUPLENTE F6	JUANA FAVIOLA HERNANDEZ CANELA	PT_MORENA

### REGIDURIAS DE REPRESENTACIÓN PROPORCIONAL

CARGO	NOMBRE	POSTULANTE
REGIDURÍA PROPIETARIO RP F1	RIGOBERTO VARGAS DIAZ	PRI
REGIDURÍA SUPLENTE RP F1	LUIS FERNANDO MARTINEZ SIERRA	PRI
REGIDURÍA PROPIETARIO RP F2	MARTHA EUGENIA MARTINEZ VILLASEÑOR	PRI
REGIDURÍA SUPLENTE RP F2	KARLA ROCIO MAGALLON DEL RIO	PRI
REGIDURÍA PROPIETARIO RP F3	NELYDA DIANARA GUERRA LUPIAN	PRD_PVEM
REGIDURÍA SUPLENTE RP F3	ALEJANDRA BAUTISTA FIGUEROA	PRD_PVEM
REGIDURÍA PROPIETARIO RP F4	ANDRES RODRIGO MENDOZA BETANCOURT	PRD_PVEM
REGIDURÍA SUPLENTE RP F4	JESUS MANUEL GUERRA LOPEZ	PRD_PVEM

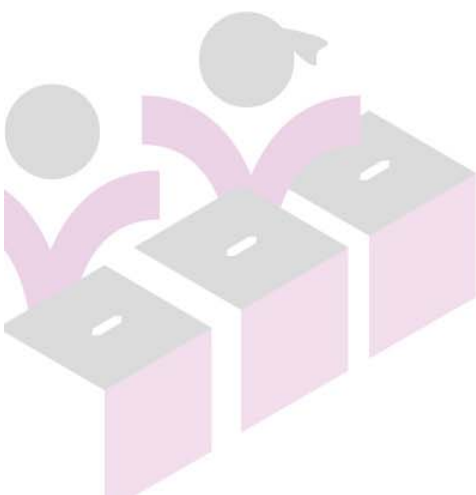

INSTITUTO ELECTORAL DE MICHOACÁN

OFICINAS CENTRALES  
Bruselas no. 118, Fracc. Villa Universidad, C.P. 58060  
Tel. (443)322 14 00, Morelia, Michoacán, México

OFICINAS DE CONTRALORÍA Y FISCALIZACIÓN  
José Trinidad Esparza No. 31, Fracc. Arboledas, C.P.58337  
Tels. (443) 334 0503 y 324 6476, Morelia, Michoacán, México

www.iem.org.mx



## INTEGRACIÓN DEL H. AYUNTAMIENTO DE JOSE SIXTO VERDUZCO, MICH.

### PRESIDENCIA MUNICIPAL

NOMBRE	POSTULANTE
RUBEN ROBLEDO AGABO	PVEM

### SINDICATURA

CARGO	NOMBRE	POSTULANTE
SÍNDICATURA PROPIETARIA	IBETH LOURDES AVILA PEREZ	PVEM
SÍNDICATURA SUPLENTE	ABILENI VAZQUEZ LEMUS	PVEM

### REGIDURIAS DE MAYORIA RELATIVA

CARGO	NOMBRE	POSTULANTE
REGIDURÍA PROPIETARIO F1	JULIO ANDRADE POLINA	PVEM
REGIDURÍA SUPLENTE F1	NICOLAS ORTIZ URIBE	PVEM
REGIDURÍA PROPIETARIO F2	MARIA ELSA PEREZ LOPEZ	PVEM
REGIDURÍA SUPLENTE F2	M. MARTA DELIA LEDESMA TORRES	PVEM
REGIDURÍA PROPIETARIO F3	CRISTOBAL BERNAL GARCIA	PVEM
REGIDURÍA SUPLENTE F3	JOSE TRINIDAD GARCIA RAMIREZ	PVEM
REGIDURÍA PROPIETARIO F4	MARIA EVELIA RAMIREZ CONTRERAS	PVEM
REGIDURÍA SUPLENTE F4	ANABEL ANDRADE POLINA	PVEM

### REGIDURIAS DE REPRESENTACIÓN PROPORCIONAL

CARGO	NOMBRE	POSTULANTE
REGIDURÍA PROPIETARIO RP F1	AURELIA MEDINA MARTINEZ	PRI
REGIDURÍA SUPLENTE RP F1	MIRIAM GARCIA CHAVEZ	PRI
REGIDURÍA PROPIETARIO RP F2	CARLOS JAIME SALGADO BARAJAS	PAN_PRD_PMC
REGIDURÍA SUPLENTE RP F2	ANTONIO GODINEZ SALAZAR	PAN_PRD_PMC
REGIDURÍA PROPIETARIO RP F3	ANA OLIVA GOMEZ MORENO	PAN_PRD_PMC
REGIDURÍA SUPLENTE RP F3	ALEJANDRA CHAVEZ CABRERA	PAN_PRD_PMC

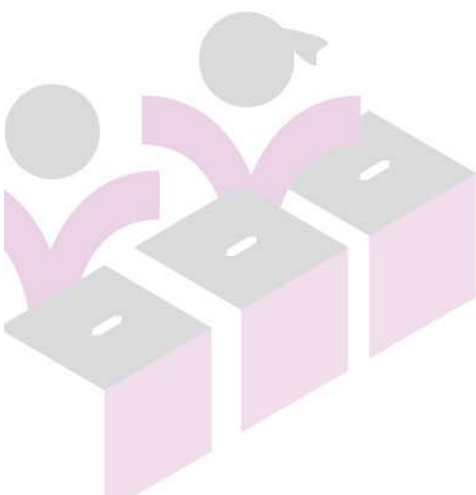



## INTEGRACIÓN DEL H. AYUNTAMIENTO DE JUAREZ, MICH.

### PRESIDENCIA MUNICIPAL

NOMBRE	POSTULANTE
CORNELIO RIOS PANIAGUA	PVEM

### SINDICATURA

CARGO	NOMBRE	POSTULANTE
SÍNDICATURA PROPIETARIA	MA DE LOURDES ROMAN GOMEZ	PVEM
SÍNDICATURA SUPLENTE	NORA ELIA GONZALEZ RICO	PVEM

### REGIDURIAS DE MAYORIA RELATIVA

CARGO	NOMBRE	POSTULANTE
REGIDURÍA PROPIETARIO F1	EMILIO HERNANDEZ AGUILAR	PVEM
REGIDURÍA SUPLENTE F1	ABEL GARCIA SANCHEZ	PVEM
REGIDURÍA PROPIETARIO F2	MARIA DEL ROSARIO GARCIA GARCIA	PVEM
REGIDURÍA SUPLENTE F2	OLIVIA RUBIO GONZALEZ	PVEM
REGIDURÍA PROPIETARIO F3	SAUL GARCIA GARDUÑO	PVEM
REGIDURÍA SUPLENTE F3	EDGAR CAMPOS BACA	PVEM
REGIDURÍA PROPIETARIO F4	REBECA MARIN VILCHIS	PVEM
REGIDURÍA SUPLENTE F4	LORENA MONDRAGON RODRIGUEZ	PVEM

### REGIDURIAS DE REPRESENTACIÓN PROPORCIONAL

CARGO	NOMBRE	POSTULANTE
REGIDURÍA PROPIETARIO RP F1	YURITZI VACA JIMENEZ	PAN_PRD_PMC
REGIDURÍA SUPLENTE RP F1	YADIRA GOMEZ RUIZ	PAN_PRD_PMC
REGIDURÍA PROPIETARIO RP F2	MARCOS GONZALEZ VALDES	PT_MORENA
REGIDURÍA SUPLENTE RP F2	MARCO ANTONIO SUAREZ ESTRADA	PT_MORENA
REGIDURÍA PROPIETARIO RP F3	ROSA FLORES GARFIAS	PT_MORENA
REGIDURÍA SUPLENTE RP F3	REYNA HERNANDEZ ARELLANO	PT_MORENA

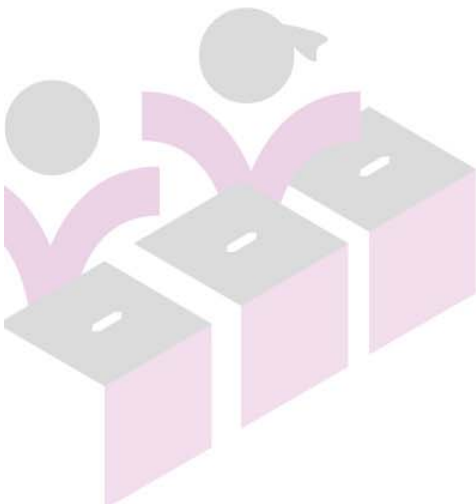

INSTITUTO ELECTORAL DE MICHOACÁN

OFICINAS CENTRALES  
Bruselas no. 118, Fracc. Villa Universidad, C.P. 58060  
Tel. (443)322 14 00, Morelia, Michoacán, México

OFICINAS DE CONTRALORÍA Y FISCALIZACIÓN  
José Trinidad Esparza No. 31, Fracc. Arboledas, C.P.58337  
Tels. (443) 334 0503 y 324 6476, Morelia, Michoacán, México

[www.iem.org.mx](http://www.iem.org.mx)



## INTEGRACIÓN DEL H. AYUNTAMIENTO DE JUNGAPEO, MICH.

### PRESIDENCIA MUNICIPAL

NOMBRE	POSTULANTE
JOSE LUGO RODRIGUEZ	PAN_PRD_PMC

### SINDICATURA

CARGO	NOMBRE	POSTULANTE
SÍNDICATURA PROPIETARIA	LORENA GUZMAN PANIAGUA	PAN_PRD_PMC
SÍNDICATURA SUPLENTE	ALEJANDRA GARCIA NAVA	PAN_PRD_PMC

### REGIDURIAS DE MAYORIA RELATIVA

CARGO	NOMBRE	POSTULANTE
REGIDURÍA PROPIETARIO F1	ABELARDO SERRATO MARIN	PAN_PRD_PMC
REGIDURÍA SUPLENTE F1	MA. GUADALUPE GUILLEN LUNA	PAN_PRD_PMC
REGIDURÍA PROPIETARIO F2	DORALIN MARTINEZ GONZALEZ	PAN_PRD_PMC
REGIDURÍA SUPLENTE F2	ERIKA MARTINEZ MALTOS	PAN_PRD_PMC
REGIDURÍA PROPIETARIO F3	RAMIRO HERNANDEZ RODRIGUEZ	PAN_PRD_PMC
REGIDURÍA SUPLENTE F3	VICTOR MANUEL ORTUÑO MENDOZA	PAN_PRD_PMC
REGIDURÍA PROPIETARIO F4	KARINA MEJIA PEREZ	PAN_PRD_PMC
REGIDURÍA SUPLENTE F4	HERMELINDA ALVAREZ ZEPEDA	PAN_PRD_PMC

### REGIDURIAS DE REPRESENTACIÓN PROPORCIONAL

CARGO	NOMBRE	POSTULANTE
REGIDURÍA PROPIETARIO RP F1	NICANDRO CORONA BENITEZ	CI1
REGIDURÍA SUPLENTE RP F1	ARTURO DELGADO DELGADO	CI1
REGIDURÍA PROPIETARIO RP F2	VIRIDIANA ARAUJO DELGADO	PRI
REGIDURÍA SUPLENTE RP F2	FLORINDA ESPINOZA SANCHEZ	PRI
REGIDURÍA PROPIETARIO RP F3	ERNESTINA SANDOVAL GOMEZ	PT_MORENA
REGIDURÍA SUPLENTE RP F3	CLAUDIA ANGELES SANDOVAL GOMEZ	PT_MORENA

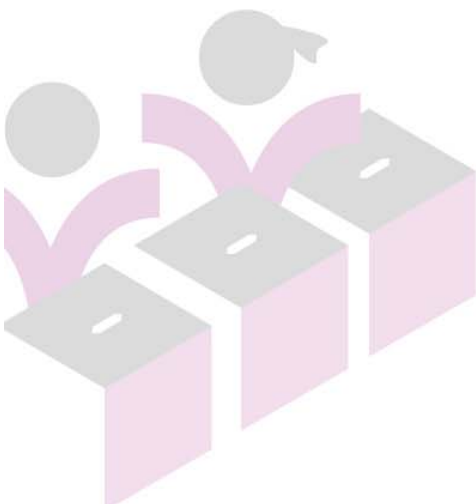

INSTITUTO ELECTORAL DE MICHOACÁN

OFICINAS CENTRALES  
Bruselas no. 118, Fracc. Villa Universidad, C.P. 58060  
Tel. (443)322 14 00, Morelia, Michoacán, México

OFICINAS DE CONTRALORÍA Y FISCALIZACIÓN  
José Trinidad Esparza No. 31, Fracc. Arboledas, C.P.58337  
Tels. (443) 334 0503 y 324 6476, Morelia, Michoacán, México

[www.iem.org.mx](http://www.iem.org.mx)



## INTEGRACIÓN DEL H. AYUNTAMIENTO DE LA HUACANA, MICH.

### PRESIDENCIA MUNICIPAL

NOMBRE	POSTULANTE
RUBEN DE JESUS GONZALEZ GOMEZ	PRI

### SINDICATURA

CARGO	NOMBRE	POSTULANTE
SÍNDICATURA PROPIETARIA	YARITZA ROSAS GAONA	PRI
SÍNDICATURA SUPLENTE	M. ALVA BARRIGA HERNANDEZ	PRI

### REGIDURIAS DE MAYORIA RELATIVA

CARGO	NOMBRE	POSTULANTE
REGIDURÍA PROPIETARIO F1	NATANAEL ROMERO RAMIREZ	PRI
REGIDURÍA SUPLENTE F1	RAFAEL PINEDA SALAZAR	PRI
REGIDURÍA PROPIETARIO F2	KARINA LIZETTE GARCIA AGUIRRE	PRI
REGIDURÍA SUPLENTE F2	YESENIA MEJIA RENTERIA	PRI
REGIDURÍA PROPIETARIO F3	LUIS GUSTAVO LIMAS GARCIA	PRI
REGIDURÍA SUPLENTE F3	HECTOR HERNANDEZ CALDERON	PRI
REGIDURÍA PROPIETARIO F4	MARIA ESTELA REYNA ALCANTAR	PRI
REGIDURÍA SUPLENTE F4	MA. DE LOURDES LOZANO MATURANO	PRI

### REGIDURIAS DE REPRESENTACIÓN PROPORCIONAL

CARGO	NOMBRE	POSTULANTE
REGIDURÍA PROPIETARIO RP F1	SUSANA SALMERON JORGE	PT_MORENA
REGIDURÍA SUPLENTE RP F1	MARIA DE LOURDES ACEVEDO CARDONA	PT_MORENA
REGIDURÍA PROPIETARIO RP F2	EDUARDO MENDOZA FRANCO	PT_MORENA
REGIDURÍA SUPLENTE RP F2	FRANCISCO JAVIER SANTACRUZ BECERRA	PT_MORENA
REGIDURÍA PROPIETARIO RP F3	EFRAIN MURILLO CHAVEZ	PRD_PVEM
REGIDURÍA SUPLENTE RP F3	HECTOR GONZALEZ RODRIGUEZ	PRD_PVEM

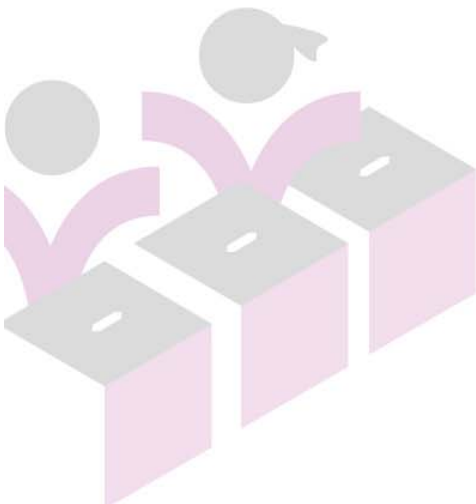

INSTITUTO ELECTORAL DE MICHOACÁN

OFICINAS CENTRALES  
Bruselas no. 118, Fracc. Villa Universidad, C.P. 58060  
Tel. (443)322 14 00, Morelia, Michoacán, México

OFICINAS DE CONTRALORÍA Y FISCALIZACIÓN  
José Trinidad Esparza No. 31, Fracc. Arboledas, C.P.58337  
Tels. (443) 334 0503 y 324 6476, Morelia, Michoacán, México

[www.iem.org.mx](http://www.iem.org.mx)





## INTEGRACIÓN DEL H. AYUNTAMIENTO DE LA PIEDAD, MICH.

### PRESIDENCIA MUNICIPAL

NOMBRE	POSTULANTE
ALEJANDRO ESPINOZA AVILA	PAN_PRD

### SINDICATURA

CARGO	NOMBRE	POSTULANTE
SÍNDICATURA PROPIETARIA	ESTHER NARANJO ARMENDARIZ	PAN_PRD
SÍNDICATURA SUPLENTE	MARIA DEL CARMEN AYALA GUZMAN	PAN_PRD

### REGIDURIAS DE MAYORIA RELATIVA

CARGO	NOMBRE	POSTULANTE
REGIDURÍA PROPIETARIO F1	SAMUEL DAVID HIDALGO GALLARDO	PAN_PRD
REGIDURÍA SUPLENTE F1	FELIPE DE JESUS SANCHEZ PEREZ	PAN_PRD
REGIDURÍA PROPIETARIO F2	MA. DEL CARMEN LOPEZ ALVARADO	PAN_PRD
REGIDURÍA SUPLENTE F2	ANA CELIA GONZALEZ MENDEZ	PAN_PRD
REGIDURÍA PROPIETARIO F3	JOSE EDUARDO TORRES QUINTANAR	PAN_PRD
REGIDURÍA SUPLENTE F3	ALBERTO GUTIERREZ LOPEZ	PAN_PRD
REGIDURÍA PROPIETARIO F4	MARIANA AMARANTA SUKEY SILVA ALVARADO	PAN_PRD
REGIDURÍA SUPLENTE F4	DULCE MAURITANIA ALVARADO PIMENTEL	PAN_PRD
REGIDURÍA PROPIETARIO F5	JOSE LUIS LOPEZ TORRES	PAN_PRD
REGIDURÍA SUPLENTE F5	JUAN ANDRES RODRIGUEZ RAMIREZ	PAN_PRD
REGIDURÍA PROPIETARIO F6	DIRVANA AGUIRRE OCHOA	PAN_PRD
REGIDURÍA SUPLENTE F6	GLORIA RIZO GARNICA	PAN_PRD
REGIDURÍA PROPIETARIO F7	ALEJANDRO BARRETO CABRERA	PAN_PRD
REGIDURÍA SUPLENTE F7	MARCO ANTONIO ALONSO MONTES	PAN_PRD

### REGIDURIAS DE REPRESENTACIÓN PROPORCIONAL

CARGO	NOMBRE	POSTULANTE
REGIDURÍA PROPIETARIO RP F1	JAVIER ULISES MAYA PEREZ	PT_MORENA
REGIDURÍA SUPLENTE RP F1	EMILIA CABELLO MOLINA	PT_MORENA
REGIDURÍA PROPIETARIO RP F2	HILDELISA ABARCA RIOS	PMC
REGIDURÍA SUPLENTE RP F2	ANA VANESSA ESPINOZA LOPEZ	PMC
REGIDURÍA PROPIETARIO RP F3	VICTOR HUGO SALVADOR PEREZ LEON	PRI
REGIDURÍA SUPLENTE RP F3	JAIME JESUS PEREZ NEGRETE	PRI
REGIDURÍA PROPIETARIO RP F4	JESUS AVALOS SALGADO	CI1
REGIDURÍA SUPLENTE RP F4	JUAN CARLOS DE SANTIAGO NAVARRETE	CI1
REGIDURÍA PROPIETARIO RP F5	JULIO ALFONSO BASURTO LOPEZ	PMC
REGIDURÍA SUPLENTE RP F5	EDGAR ARTURO SANTANA CALDERON	PMC



## INTEGRACIÓN DEL H. AYUNTAMIENTO DE LAGUNILLAS, MICH.

### PRESIDENCIA MUNICIPAL

NOMBRE	POSTULANTE
MARIA MACARENA CHAVEZ FLORES	PAN_PRD_PMC

### SINDICATURA

CARGO	NOMBRE	POSTULANTE
SÍNDICATURA PROPIETARIA	JOSE FRANCISCO RODRIGUEZ PONCE	PAN_PRD_PMC
SÍNDICATURA SUPLENTE	MIGUEL CHAVEZ CHAVEZ	PAN_PRD_PMC

### REGIDURIAS DE MAYORIA RELATIVA

CARGO	NOMBRE	POSTULANTE
REGIDURÍA PROPIETARIO F1	LORENA GARCIA MARTINEZ	PAN_PRD_PMC
REGIDURÍA SUPLENTE F1	GLORIA JUAREZ MARTINEZ	PAN_PRD_PMC
REGIDURÍA PROPIETARIO F2	EDUARDO SANCHEZ JUAREZ	PAN_PRD_PMC
REGIDURÍA SUPLENTE F2	RAMIRO GARCIA JIMENEZ	PAN_PRD_PMC
REGIDURÍA PROPIETARIO F3	GLORIA MARTINEZ GARCIA	PAN_PRD_PMC
REGIDURÍA SUPLENTE F3	ERIKA BERENICE VELGARA SOTO	PAN_PRD_PMC
REGIDURÍA PROPIETARIO F4	HERIBERTO GERARDO HERNANDEZ BARRIGA	PAN_PRD_PMC
REGIDURÍA SUPLENTE F4	ROBERTO CARLOS CORTES HURTADO	PAN_PRD_PMC

### REGIDURIAS DE REPRESENTACIÓN PROPORCIONAL

CARGO	NOMBRE	POSTULANTE
REGIDURÍA PROPIETARIO RP F1	YSIDRO PIÑON HERNANDEZ	PT_MORENA
REGIDURÍA SUPLENTE RP F1	PEDRO PIÑON HERNANDEZ	PT_MORENA
REGIDURÍA PROPIETARIO RP F2	ROCIO CALDERON RUIZ	PT_MORENA
REGIDURÍA SUPLENTE RP F2	MARIA GUADALUPE MUÑOZ CORONA	PT_MORENA
REGIDURÍA PROPIETARIO RP F3	ADRIANA GARCIA MARTINEZ	PVEM
REGIDURÍA SUPLENTE RP F3	ELIZABETH MENDOZA RUIZ	PVEM

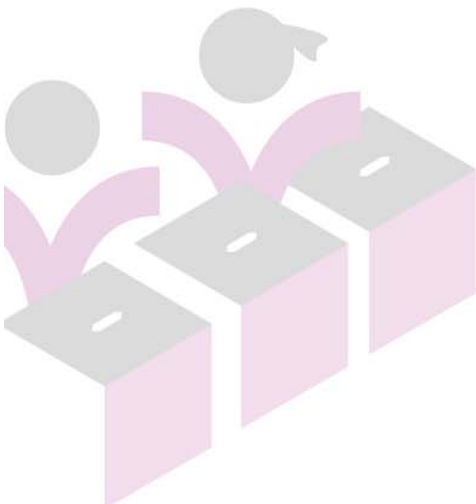

INSTITUTO ELECTORAL DE MICHOACÁN

OFICINAS CENTRALES  
Bruselas no. 118, Fracc. Villa Universidad, C.P. 58060  
Tel. (443)322 14 00, Morelia, Michoacán, México

OFICINAS DE CONTRALORÍA Y FISCALIZACIÓN  
José Trinidad Esparza No. 31, Fracc. Arboledas, C.P.58337  
Tels. (443) 334 0503 y 324 6476, Morelia, Michoacán, México

[www.iem.org.mx](http://www.iem.org.mx)



## INTEGRACIÓN DEL H. AYUNTAMIENTO DE LAZARO CARDENAS, MICH.

### PRESIDENCIA MUNICIPAL

NOMBRE	POSTULANTE
MARIA ITZE CAMACHO ZAPIAIN	MORENA

### SINDICATURA

CARGO	NOMBRE	POSTULANTE
SÍNDICATURA PROPIETARIA	MIGUEL ANGEL PERALDI SOTELO	MORENA
SÍNDICATURA SUPLENTE	PEDRO Yael BAUTISTA MARQUEZ	MORENA

### REGIDURIAS DE MAYORIA RELATIVA

CARGO	NOMBRE	POSTULANTE
REGIDURÍA PROPIETARIO F1	MINERVA VAZQUEZ SALAS	MORENA
REGIDURÍA SUPLENTE F1	MARIA AZUCENA SOTELO SANCHEZ	MORENA
REGIDURÍA PROPIETARIO F2	FELIMON ACOSTA AGUIRRE	MORENA
REGIDURÍA SUPLENTE F2	ALEJANDRO SOBERANO RAMIREZ	MORENA
REGIDURÍA PROPIETARIO F3	BERTHA ALICIA GARCIA RICO	MORENA
REGIDURÍA SUPLENTE F3	GABRIELA MARTINEZ NAVA	MORENA
REGIDURÍA PROPIETARIO F4	MARGARITO ORTIZ VARGAS	MORENA
REGIDURÍA SUPLENTE F4	ATANACIO CATALAN NUÑEZ	MORENA
REGIDURÍA PROPIETARIO F5	ROSANA ALONSO FLORES	MORENA
REGIDURÍA SUPLENTE F5	TANIA ITZEL LOPEZ HERNANDEZ	MORENA
REGIDURÍA PROPIETARIO F6	MARIO ADRIAN PEREZ IBARRA	MORENA
REGIDURÍA SUPLENTE F6	ISAIAS JACINTO FLORES	MORENA
REGIDURÍA PROPIETARIO F7	ZULMA NAYELI TOVAR GIL	MORENA
REGIDURÍA SUPLENTE F7	ARANTXA CARMELINA CORTES PIEDRA	MORENA

### REGIDURIAS DE REPRESENTACIÓN PROPORCIONAL

CARGO	NOMBRE	POSTULANTE
REGIDURÍA PROPIETARIO RP F1	OSCAR DANIEL DE LA PEÑA CARMONA	PAN_PRD_PMC
REGIDURÍA SUPLENTE RP F1	EDILBERTO TOLEDO SERRANO	PAN_PRD_PMC
REGIDURÍA PROPIETARIO RP F2	LORENA GARCIA POSADAS	PAN_PRD_PMC
REGIDURÍA SUPLENTE RP F2	BLANCA ESTELA GUTIERREZ NAVARRETE	PAN_PRD_PMC
REGIDURÍA PROPIETARIO RP F3	GUSTAVO MORALES CERVANTES	PT
REGIDURÍA SUPLENTE RP F3	JESUS MAYORAL ZAMORA	PT
REGIDURÍA PROPIETARIO RP F4	JOSE ANGEL POLANCO SEVILLA	CI2
REGIDURÍA SUPLENTE RP F4	MARTIN GONZALEZ ALVAREZ	CI2
REGIDURÍA PROPIETARIO RP F5	FRANCISCA GUADALUPE CHAN PANTI	PRI
REGIDURÍA SUPLENTE RP F5	LILIANA MAGAÑA CARDENAS	PRI



## INTEGRACIÓN DEL H. AYUNTAMIENTO DE LOS REYES, MICH.

### PRESIDENCIA MUNICIPAL

NOMBRE	POSTULANTE
CESAR ENRIQUE PALAFOX QUINTERO	PAN_PMC

### SINDICATURA

CARGO	NOMBRE	POSTULANTE
SÍNDICATURA PROPIETARIA	LETICIA PICENO CENDEJAS	PAN_PMC
SÍNDICATURA SUPLENTE	ZAYRA JANNET RODRIGUEZ CANELA	PAN_PMC

### REGIDURIAS DE MAYORIA RELATIVA

CARGO	NOMBRE	POSTULANTE
REGIDURÍA PROPIETARIO F1	MIGUEL HIGAREDA MENDOZA	PAN_PMC
REGIDURÍA SUPLENTE F1	OSBALDO PINEDA ALANIS	PAN_PMC
REGIDURÍA PROPIETARIO F2	OTILIA MARTINEZ RODRIGUEZ	PAN_PMC
REGIDURÍA SUPLENTE F2	SILVIA OROZCO SERAFIN	PAN_PMC
REGIDURÍA PROPIETARIO F3	PEDRO ROJAS RUIZ	PAN_PMC
REGIDURÍA SUPLENTE F3	EDUARDO ABARCA BLANCAS	PAN_PMC
REGIDURÍA PROPIETARIO F4	BELEN LIZETH FERNANDEZ LOPEZ	PAN_PMC
REGIDURÍA SUPLENTE F4	ITCEL ARACELI ALEJANDRE GUERRERO	PAN_PMC
REGIDURÍA PROPIETARIO F5	HERNAN GOMEZ VARGAS	PAN_PMC
REGIDURÍA SUPLENTE F5	DAVID ISRAEL PEÑA GARCIA	PAN_PMC
REGIDURÍA PROPIETARIO F6	BERONICA BARBOSA TORRES	PAN_PMC
REGIDURÍA SUPLENTE F6	ERICKA ALEJANDRA REYES CERVANTES	PAN_PMC

### REGIDURIAS DE REPRESENTACIÓN PROPORCIONAL

CARGO	NOMBRE	POSTULANTE
REGIDURÍA PROPIETARIO RP F1	ANDREA ALCAZAR RODRIGUEZ	PRI
REGIDURÍA SUPLENTE RP F1	MA. DE LA LUZ PRADO CASTELLANOS	PRI
REGIDURÍA PROPIETARIO RP F2	ELPIDIO ALVAREZ QUINTERO	PT_MORENA
REGIDURÍA SUPLENTE RP F2	JOSE MANUEL HERRERA NAVARRO	PT_MORENA
REGIDURÍA PROPIETARIO RP F3	JOSE AUDEL BERNABE JERONIMO	PRD
REGIDURÍA SUPLENTE RP F3	PASCUAL MARTINEZ FRANCISCO	PRD
REGIDURÍA PROPIETARIO RP F4	HECTOR EDUARDO TORRES GUTIERREZ	PNA
REGIDURÍA SUPLENTE RP F4	DANIEL AGUILAR GARIBAY	PNA

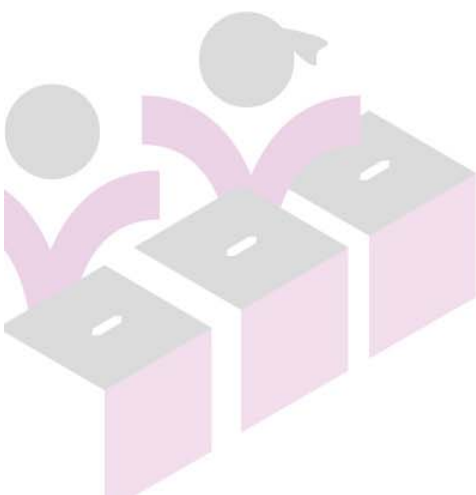



## INTEGRACIÓN DEL H. AYUNTAMIENTO DE MADERO, MICH.

### PRESIDENCIA MUNICIPAL

NOMBRE	POSTULANTE
RODRIGO VILLA PEREZ	PNA

### SINDICATURA

CARGO	NOMBRE	POSTULANTE
SÍNDICATURA PROPIETARIA	NORMA EDITH AYALA VALDEZ	PNA
SÍNDICATURA SUPLENTE	ANGELA GARCIA TELLEZ	PNA

### REGIDURIAS DE MAYORIA RELATIVA

CARGO	NOMBRE	POSTULANTE
REGIDURÍA PROPIETARIO F1	IVAN JOAQUIN AYALA MENDOZA	PNA
REGIDURÍA SUPLENTE F1	BERTIN GOMEZ SAUCEDO	PNA
REGIDURÍA PROPIETARIO F2	IRELY MIRANDA PEREZ	PNA
REGIDURÍA SUPLENTE F2	LUISA ALVOR AYALA	PNA
REGIDURÍA PROPIETARIO F3	EMILIANO HUITRON	PNA
REGIDURÍA SUPLENTE F3	MARTIN VILLASEÑOR SAUCEDO	PNA
REGIDURÍA PROPIETARIO F4	PRUDENCIANA SANTOYO VILLA	PNA
REGIDURÍA SUPLENTE F4	MARIA ROSALBA ROSALES ARMAS	PNA

### REGIDURIAS DE REPRESENTACIÓN PROPORCIONAL

CARGO	NOMBRE	POSTULANTE
REGIDURÍA PROPIETARIO RP F1	SAUL SANCHEZ ELISEA	PRI
REGIDURÍA SUPLENTE RP F1	J TRINIDAD GARCIA CARRILLO	PRI
REGIDURÍA PROPIETARIO RP F2	SELENE CORTES GOMEZ	PRI
REGIDURÍA SUPLENTE RP F2	LORENA AGUILAR PEREZ	PRI
REGIDURÍA PROPIETARIO RP F3	JUAN CARLOS MENDEZ SAUCEDO	PAN_PRD_PMC
REGIDURÍA SUPLENTE RP F3	CARLOS GUZMAN VARGAS	PAN_PRD_PMC

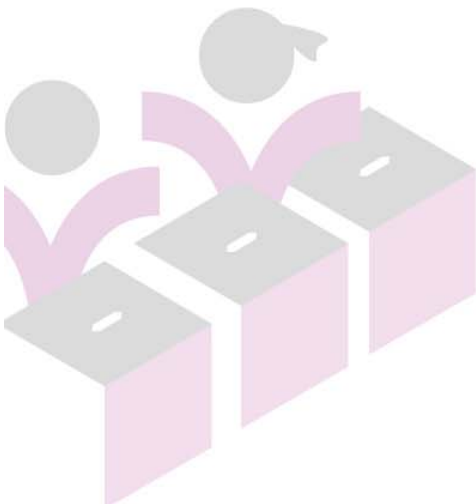

INSTITUTO ELECTORAL DE MICHOACÁN

OFICINAS CENTRALES  
Bruselas no. 118, Fracc. Villa Universidad, C.P. 58060  
Tel. (443)322 14 00, Morelia, Michoacán, México

OFICINAS DE CONTRALORÍA Y FISCALIZACIÓN  
José Trinidad Esparza No. 31, Fracc. Arboledas, C.P.58337  
Tels. (443) 334 0503 y 324 6476, Morelia, Michoacán, México

[www.iem.org.mx](http://www.iem.org.mx)



## INTEGRACIÓN DEL H. AYUNTAMIENTO DE MARAVATIO, MICH.

### PRESIDENCIA MUNICIPAL

NOMBRE	POSTULANTE
JOSE JAIME HINOJOSA CAMPA	PAN_PRD_PMC

### SINDICATURA

CARGO	NOMBRE	POSTULANTE
SÍNDICATURA PROPIETARIA	LAURA EVANGELINA CORONEL SOTO	PAN_PRD_PMC
SÍNDICATURA SUPLENTE	LORENA VANEGAS DOMINGUEZ	PAN_PRD_PMC

### REGIDURIAS DE MAYORIA RELATIVA

CARGO	NOMBRE	POSTULANTE
REGIDURÍA PROPIETARIO F1	CRISTHIAN EMMANUEL PLANCARTE AVELLANEDA	PAN_PRD_PMC
REGIDURÍA SUPLENTE F1	PATRICIA HERNANDEZ RUIZ	PAN_PRD_PMC
REGIDURÍA PROPIETARIO F2	VALENTINA SANTOS ALVARADO	PAN_PRD_PMC
REGIDURÍA SUPLENTE F2	SENORINA VEGA MORALES	PAN_PRD_PMC
REGIDURÍA PROPIETARIO F3	VICTOR MANUEL MENDIOLA GODOY	PAN_PRD_PMC
REGIDURÍA SUPLENTE F3	GUSTAVO HERNANDEZ AGUILAR	PAN_PRD_PMC
REGIDURÍA PROPIETARIO F4	LARISSA ITZEL DELGADO CAMPA	PAN_PRD_PMC
REGIDURÍA SUPLENTE F4	STEPHANIE GARCIA DELGADO	PAN_PRD_PMC
REGIDURÍA PROPIETARIO F5	JOSE VELINO RAMIREZ FIGUEROA	PAN_PRD_PMC
REGIDURÍA SUPLENTE F5	ANTONIO MONROY CRUZ	PAN_PRD_PMC
REGIDURÍA PROPIETARIO F6	MARIA CONCEPCION MEDINA MORALES	PAN_PRD_PMC
REGIDURÍA SUPLENTE F6	GILLETTE TORRES MEDINA	PAN_PRD_PMC

### REGIDURIAS DE REPRESENTACIÓN PROPORCIONAL

CARGO	NOMBRE	POSTULANTE
REGIDURÍA PROPIETARIO RP F1	XICOTENCATL DANTE DUARTE PALACIOS	PVEM
REGIDURÍA SUPLENTE RP F1	ROBERTO PATIÑO SOTO	PVEM
REGIDURÍA PROPIETARIO RP F2	GUADALUPE SOTO MORALES	PVEM
REGIDURÍA SUPLENTE RP F2	EUNICE MEDINA ALANIS	PVEM
REGIDURÍA PROPIETARIO RP F3	SALVADOR GARCIA RIVERA	PT_MORENA
REGIDURÍA SUPLENTE RP F3	DAGOBERTO GARCIA RIVERA	PT_MORENA
REGIDURÍA PROPIETARIO RP F4	JOSE ADRIAN CASTILLO SAAVEDRA	PNA
REGIDURÍA SUPLENTE RP F4	ERICK ADELAIDO NAJERA BALTAZAR	PNA

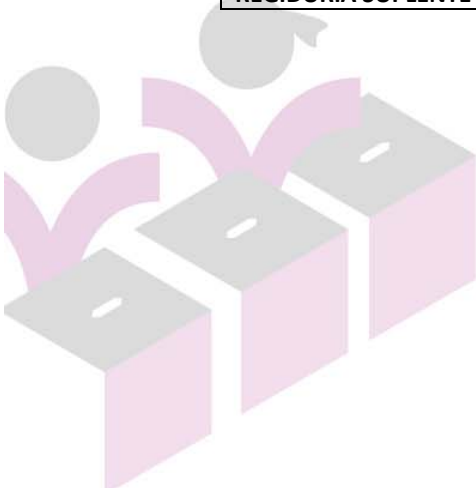

INSTITUTO ELECTORAL DE MICHOACÁN

OFICINAS CENTRALES  
Bruselas no. 118, Fracc. Villa Universidad, C.P. 58060  
Tel. (443)322 14 00, Morelia, Michoacán, México

OFICINAS DE CONTRALORÍA Y FISCALIZACIÓN  
José Trinidad Esparza No. 31, Fracc. Arboledas, C.P.58337  
Tels. (443) 334 0503 y 324 6476, Morelia, Michoacán, México

www.iem.org.mx



## INTEGRACIÓN DEL H. AYUNTAMIENTO DE MARCOS CASTELLANOS, MICH.

### PRESIDENCIA MUNICIPAL

NOMBRE	POSTULANTE
ROLANDO GONZALEZ CHAVEZ	PRI

### SINDICATURA

CARGO	NOMBRE	POSTULANTE
SÍNDICATURA PROPIETARIA	AIDE MORAIMA CHAVEZ MARTINEZ	PRI
SÍNDICATURA SUPLENTE	ALEJANDRA GARCIA MARCELO	PRI

### REGIDURIAS DE MAYORIA RELATIVA

CARGO	NOMBRE	POSTULANTE
REGIDURÍA PROPIETARIO F1	CESAR OMAR NAVARRETE PALACIOS	PRI
REGIDURÍA SUPLENTE F1	ROBERTO RUIZ COLINA	PRI
REGIDURÍA PROPIETARIO F2	CAROLINA IVONNE TOSCANO MENDEZ	PRI
REGIDURÍA SUPLENTE F2	MARIA GUADALUPE ELIZONDO CARDENAS	PRI
REGIDURÍA PROPIETARIO F3	JORGE OMAR GONZALEZ SANCHEZ	PRI
REGIDURÍA SUPLENTE F3	RODOLFO GARCIA MIRANDA	PRI
REGIDURÍA PROPIETARIO F4	SOLEDAD CHAVEZ PARTIDA	PRI
REGIDURÍA SUPLENTE F4	MARIA CRISTINA CERDA SANCHEZ	PRI

### REGIDURIAS DE REPRESENTACIÓN PROPORCIONAL

CARGO	NOMBRE	POSTULANTE
REGIDURÍA PROPIETARIO RP F1	LUZ VANESSA CHAVEZ MARTINEZ	PVEM
REGIDURÍA SUPLENTE RP F1	ROSA ANGELICA CAÑAS BRISEÑO	PVEM
REGIDURÍA PROPIETARIO RP F2	MARIA FABIOLA ZAPIEN GALLEGOS	PAN_PRD_PMC
REGIDURÍA SUPLENTE RP F2	MAGDA REMIGIA CARDENAS MARTINEZ	PAN_PRD_PMC
REGIDURÍA PROPIETARIO RP F3	ALFONSO AGUILERA GUTIERREZ	PT_MORENA
REGIDURÍA SUPLENTE RP F3	OSCAR GONZALEZ BUENROSTRO	PT_MORENA

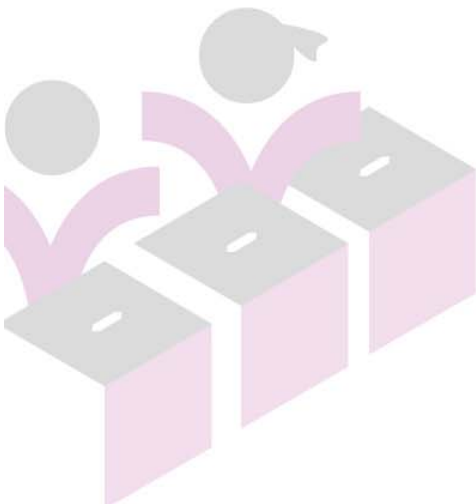

INSTITUTO ELECTORAL DE MICHOACÁN

OFICINAS CENTRALES  
Bruselas no. 118, Fracc. Villa Universidad, C.P. 58060  
Tel. (443)322 14 00, Morelia, Michoacán, México

OFICINAS DE CONTRALORÍA Y FISCALIZACIÓN  
José Trinidad Esparza No. 31, Fracc. Arboledas, C.P.58337  
Tels. (443) 334 0503 y 324 6476, Morelia, Michoacán, México

[www.iem.org.mx](http://www.iem.org.mx)



## INTEGRACIÓN DEL H. AYUNTAMIENTO DE MORELIA, MICH.

### PRESIDENCIA MUNICIPAL

NOMBRE	POSTULANTE
RAUL MORON OROZCO	PT_MORENA

### SINDICATURA

CARGO	NOMBRE	POSTULANTE
SÍNDICATURA PROPIETARIA	LABINIA ARANDA ORTEGA	PT_MORENA
SÍNDICATURA SUPLENTE	ARIADNA SALAZAR LEON	PT_MORENA

### REGIDURIAS DE MAYORIA RELATIVA

CARGO	NOMBRE	POSTULANTE
REGIDURÍA PROPIETARIO F1	CARLOS REYES REYES	PT_MORENA
REGIDURÍA SUPLENTE F1	ADOLFO CECILIO CAMPOS MARCIAL	PT_MORENA
REGIDURÍA PROPIETARIO F2	MARIA GUADALUPE ALCARAZ PADILLA	PT_MORENA
REGIDURÍA SUPLENTE F2	MARIA CRISTINA LUNA FULGENCIO	PT_MORENA
REGIDURÍA PROPIETARIO F3	RUBEN IGNACIO PEDRAZA BARRERA	PT_MORENA
REGIDURÍA SUPLENTE F3	JULIO DAVID IZQUIERDO DIAZ	PT_MORENA
REGIDURÍA PROPIETARIO F4	MARIA DEL CARMEN CORTES CORTES	PT_MORENA
REGIDURÍA SUPLENTE F4	MARIA TERESA NUÑEZ ALVAREZ	PT_MORENA
REGIDURÍA PROPIETARIO F5	RICARDO ALVAREZ MOZQUEDA	PT_MORENA
REGIDURÍA SUPLENTE F5	JOSE ANTONIO FLORES ALCARAZ	PT_MORENA
REGIDURÍA PROPIETARIO F6	MARIBEL RODRIGUEZ ALVAREZ	PT_MORENA
REGIDURÍA SUPLENTE F6	MONICA ERANDI AYALA GARCIA	PT_MORENA
REGIDURÍA PROPIETARIO F7	GUSTAVO OMAR TRUJILLO CORONA	PT_MORENA
REGIDURÍA SUPLENTE F7	JOSE HELADIO SANCHEZ MEDINA	PT_MORENA

### REGIDURIAS DE REPRESENTACIÓN PROPORCIONAL

CARGO	NOMBRE	POSTULANTE
REGIDURÍA PROPIETARIO RP F1	GASPAR HERNANDEZ RAZO	CI1
REGIDURÍA SUPLENTE RP F1	JOSE PEDRO DURAN VERDUZCO	CI1
REGIDURÍA PROPIETARIO RP F2	SUSAN MELISSA VASQUEZ PEREZ	CI1
REGIDURÍA SUPLENTE RP F2	IRERI RIVERA GARCIA	CI1
REGIDURÍA PROPIETARIO RP F3	ROSALVA VANEGAS GARDUÑO	PRI
REGIDURÍA SUPLENTE RP F3	KARLA YADIRA CRUZ CUEVAS	PRI
REGIDURÍA PROPIETARIO RP F4	MOISES CARDONA ANGUIANO	PAN_PRD_PMC
REGIDURÍA SUPLENTE RP F4	FELIX DE JESUS CASTELAZO VILLANUEVA	PAN_PRD_PMC
REGIDURÍA PROPIETARIO RP F5	ELIACIM DAVID CAÑADA RANGEL	PES
REGIDURÍA SUPLENTE RP F5	ALBERTO SORIA RAMIREZ	PES





## INTEGRACIÓN DEL H. AYUNTAMIENTO DE MORELOS, MICH.

### PRESIDENCIA MUNICIPAL

NOMBRE	POSTULANTE
JOSE GUADALUPE CORIA SOLIS	PAN_PRD_PMC

### SINDICATURA

CARGO	NOMBRE	POSTULANTE
SÍNDICATURA PROPIETARIA	XOCHITL CAMPOS GONZALEZ	PAN_PRD_PMC
SÍNDICATURA SUPLENTE	SONIA ZAVALA OJEDA	PAN_PRD_PMC

### REGIDURIAS DE MAYORIA RELATIVA

CARGO	NOMBRE	POSTULANTE
REGIDURÍA PROPIETARIO F1	ALONSO CORIA ZAVALA	PAN_PRD_PMC
REGIDURÍA SUPLENTE F1	JOSE ALFREDO FRANCO GAYTAN	PAN_PRD_PMC
REGIDURÍA PROPIETARIO F2	HERMELINDA VIANEYRA BELTRAN LOPEZ	PAN_PRD_PMC
REGIDURÍA SUPLENTE F2	MARIA JOSEFINA VILLEGAS LARA	PAN_PRD_PMC
REGIDURÍA PROPIETARIO F3	SERGIO DAVID VILICAÑA BEDOLLA	PAN_PRD_PMC
REGIDURÍA SUPLENTE F3	ORLANDO HERNANDEZ ARIAS	PAN_PRD_PMC
REGIDURÍA PROPIETARIO F4	NANCY TINOCO GONZALEZ	PAN_PRD_PMC
REGIDURÍA SUPLENTE F4	ESPERANZA OROZCO SANCHEZ	PAN_PRD_PMC

### REGIDURIAS DE REPRESENTACIÓN PROPORCIONAL

CARGO	NOMBRE	POSTULANTE
REGIDURÍA PROPIETARIO RP F1	YOLANDA GARCIA GARCIA	PRI
REGIDURÍA SUPLENTE RP F1	ANGELICA GUZMAN SANCHEZ	PRI
REGIDURÍA PROPIETARIO RP F2	MARIO VILLAGOMEZ GUZMAN	PRI
REGIDURÍA SUPLENTE RP F2	ROBERTO GUZMAN CORONA	PRI
REGIDURÍA PROPIETARIO RP F3	VERONICA PANIAGUA MENDOZA	PT_MORENA
REGIDURÍA SUPLENTE RP F3	ANA ROSA CISNEROS LARA	PT_MORENA

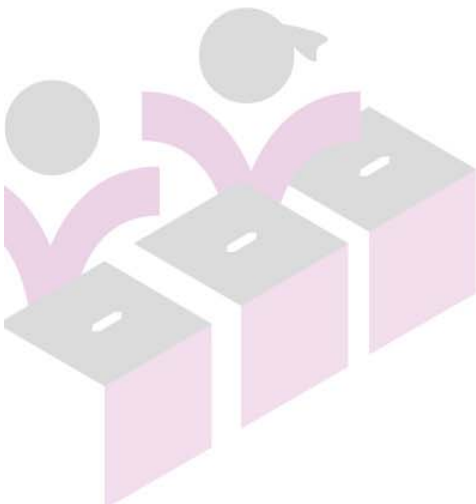

INSTITUTO ELECTORAL DE MICHOACÁN

OFICINAS CENTRALES  
Bruselas no. 118, Fracc. Villa Universidad, C.P. 58060  
Tel. (443)322 14 00, Morelia, Michoacán, México

OFICINAS DE CONTRALORÍA Y FISCALIZACIÓN  
José Trinidad Esparza No. 31, Fracc. Arboledas, C.P.58337  
Tels. (443) 334 0503 y 324 6476, Morelia, Michoacán, México

www.iem.org.mx



## INTEGRACIÓN DEL H. AYUNTAMIENTO DE MUGICA, MICH.

### PRESIDENCIA MUNICIPAL

NOMBRE	POSTULANTE
RAYMUNDO ARREOLA ORTEGA	PRI

### SINDICATURA

CARGO	NOMBRE	POSTULANTE
SÍNDICATURA PROPIETARIA	ANA ISABEL CALDERON PALOMINOS	PRI
SÍNDICATURA SUPLENTE	VIRIDIANA ESPINOSA TAFOLLA	PRI

### REGIDURIAS DE MAYORIA RELATIVA

CARGO	NOMBRE	POSTULANTE
REGIDURÍA PROPIETARIO F1	ELISONDO MALDONADO AMBRIZ	PRI
REGIDURÍA SUPLENTE F1	JOEL COBIAN DEL TORO	PRI
REGIDURÍA PROPIETARIO F2	ISABEL SANCHEZ GALVAN	PRI
REGIDURÍA SUPLENTE F2	EVA GARNICA PACHECO	PRI
REGIDURÍA PROPIETARIO F3	RAFAEL RAYMUNDO ROMERO SANCHEZ	PRI
REGIDURÍA SUPLENTE F3	HECTOR SERRATO RAMIREZ	PRI
REGIDURÍA PROPIETARIO F4	MILETH RODRIGUEZ GARCIA	PRI
REGIDURÍA SUPLENTE F4	MARIA GUADALUPE BARRIGA CORDOBA	PRI
REGIDURÍA PROPIETARIO F5	RAFAEL MORALES GONZALEZ	PRI
REGIDURÍA SUPLENTE F5	JOSE MANUEL GONZALES LOYA	PRI
REGIDURÍA PROPIETARIO F6	ESMERALDA PADILLA SANTACRUZ	PRI
REGIDURÍA SUPLENTE F6	EULALIA CARRILLO REYNA	PRI

### REGIDURIAS DE REPRESENTACIÓN PROPORCIONAL

CARGO	NOMBRE	POSTULANTE
REGIDURÍA PROPIETARIO RP F1	VIRGINIA DIAZ NEGRETE	PAN_PRD_PMC
REGIDURÍA SUPLENTE RP F1	LAURA IVET SOLORZANO HERNANDEZ	PAN_PRD_PMC
REGIDURÍA PROPIETARIO RP F2	JOSE ALFREDO OROZCO LOZANO	PAN_PRD_PMC
REGIDURÍA SUPLENTE RP F2	PEDRO VARGAS CALDERON	PAN_PRD_PMC
REGIDURÍA PROPIETARIO RP F3	MARTHA SUSANA RODRIGUEZ MENDEZ	PAN_PRD_PMC
REGIDURÍA SUPLENTE RP F3	ANA CRISTINA PEÑA BOYZO	PAN_PRD_PMC
REGIDURÍA PROPIETARIO RP F4	TEODORO GUIDO DUARTE	PAN_PRD_PMC
REGIDURÍA SUPLENTE RP F4	CRISTO FABIAN AVIÑA OROZCO	PAN_PRD_PMC

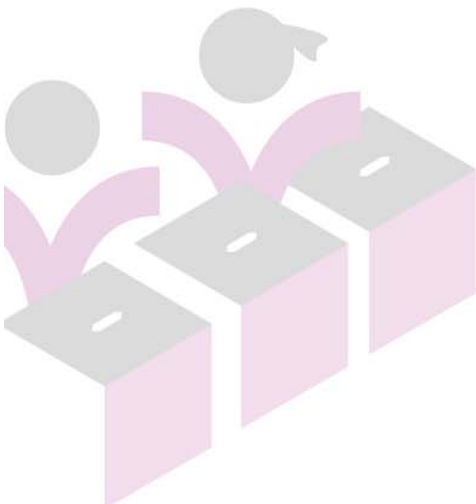

INSTITUTO ELECTORAL DE MICHOACÁN

OFICINAS CENTRALES  
Bruselas no. 118, Fracc. Villa Universidad, C.P. 58060  
Tel. (443)322 14 00, Morelia, Michoacán, México

OFICINAS DE CONTRALORÍA Y FISCALIZACIÓN  
José Trinidad Esparza No. 31, Fracc. Arboledas, C.P.58337  
Tels. (443) 334 0503 y 324 6476, Morelia, Michoacán, México

[www.iem.org.mx](http://www.iem.org.mx)



## INTEGRACIÓN DEL H. AYUNTAMIENTO DE NAHUATZEN, MICH.

### PRESIDENCIA MUNICIPAL

NOMBRE	POSTULANTE
DAVID EDUARDO OTLICA AVILES	PRD_PVEM

### SINDICATURA

CARGO	NOMBRE	POSTULANTE
SÍNDICATURA PROPIETARIA	MARIA ELENA AVILES ALENDAR	PRD_PVEM
SÍNDICATURA SUPLENTE	FAVIOLA CHAVEZ IREPAN	PRD_PVEM

### REGIDURIAS DE MAYORIA RELATIVA

CARGO	NOMBRE	POSTULANTE
REGIDURÍA PROPIETARIO F1	JOSE ISRAEL ALVAREZ MARTINEZ	PRD_PVEM
REGIDURÍA SUPLENTE F1	FRANCISCO ZAVALA CHAVEZ	PRD_PVEM
REGIDURÍA PROPIETARIO F2	VERONICA DE LA CRUZ ESTRADA	PRD_PVEM
REGIDURÍA SUPLENTE F2	LILIA IBETH JIMENEZ AVILES	PRD_PVEM
REGIDURÍA PROPIETARIO F3	NATANAEL GARCIA RINCON	PRD_PVEM
REGIDURÍA SUPLENTE F3	CESAR REYES ROMERO	PRD_PVEM
REGIDURÍA PROPIETARIO F4	MARIVEL ACUCHI DIEGO	PRD_PVEM
REGIDURÍA SUPLENTE F4	MARIA IMELDA ESPINO BARAJAS	PRD_PVEM

### REGIDURIAS DE REPRESENTACIÓN PROPORCIONAL

CARGO	NOMBRE	POSTULANTE
REGIDURÍA PROPIETARIO RP F1	RIGOBERTO RUIZ VALDEZ	PRI
REGIDURÍA SUPLENTE RP F1	IGNACIO GONZALEZ REYES	PRI
REGIDURÍA PROPIETARIO RP F2	JOSE JUAN FLORES RODRIGUEZ	PAN_PMC
REGIDURÍA SUPLENTE RP F2	FRANCISCO CASTAÑEDA HUERTA	PAN_PMC
REGIDURÍA PROPIETARIO RP F3	MARIA GUADALUPE ZAVALA REYES	PT_MORENA
REGIDURÍA SUPLENTE RP F3	MARIA GUADALUPE RAMOS REYES	PT_MORENA

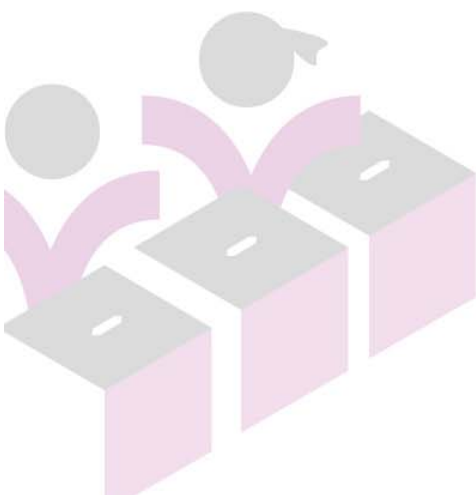

INSTITUTO ELECTORAL DE MICHOACÁN

OFICINAS CENTRALES  
Bruselas no. 118, Fracc. Villa Universidad, C.P. 58060  
Tel. (443)322 14 00, Morelia, Michoacán, México

OFICINAS DE CONTRALORÍA Y FISCALIZACIÓN  
José Trinidad Esparza No. 31, Fracc. Arboledas, C.P.58337  
Tels. (443) 334 0503 y 324 6476, Morelia, Michoacán, México

www.iem.org.mx



## INTEGRACIÓN DEL H. AYUNTAMIENTO DE NOCUPETARO, MICH.

### PRESIDENCIA MUNICIPAL

NOMBRE	POSTULANTE
J. FELIX GONZALEZ GOMEZ	PRI

### SINDICATURA

CARGO	NOMBRE	POSTULANTE
SÍNDICATURA PROPIETARIA	DIANA MARIA ROSALES CESPEDES	PRI
SÍNDICATURA SUPLENTE	MARIA EDIT TRUJILLO SAUCEDO	PRI

### REGIDURIAS DE MAYORIA RELATIVA

CARGO	NOMBRE	POSTULANTE
REGIDURÍA PROPIETARIO F1	RAUL CABRERA PIEDRA	PRI
REGIDURÍA SUPLENTE F1	DAVID MARTINEZ ORTEGA	PRI
REGIDURÍA PROPIETARIO F2	MA. AVAD AVILA ZARCO	PRI
REGIDURÍA SUPLENTE F2	SILVIA VARGAS SANCHEZ	PRI
REGIDURÍA PROPIETARIO F3	MARIANO GALLEGOS AVALOS	PRI
REGIDURÍA SUPLENTE F3	GAMALIEL MORA GALVAN	PRI
REGIDURÍA PROPIETARIO F4	ELIZABETH GUTIERREZ GARCIA	PRI
REGIDURÍA SUPLENTE F4	FLORIBEL ZARCO CHAVEZ	PRI

### REGIDURIAS DE REPRESENTACIÓN PROPORCIONAL

CARGO	NOMBRE	POSTULANTE
REGIDURÍA PROPIETARIO RP F1	GUEOVANY SURIEL MALDONADO TORRES	PAN_PMC
REGIDURÍA SUPLENTE RP F1	HONORIO RUEDA CARBAJAL	PAN_PMC
REGIDURÍA PROPIETARIO RP F2	PERLA DIAZ DIAZ	PRD
REGIDURÍA SUPLENTE RP F2	CARLOTA OROZCO MARTINEZ	PRD
REGIDURÍA PROPIETARIO RP F3	MARTIN CABRERA BARRIGA	PRD
REGIDURÍA SUPLENTE RP F3	JUAN ARREOLA CHAVEZ	PRD

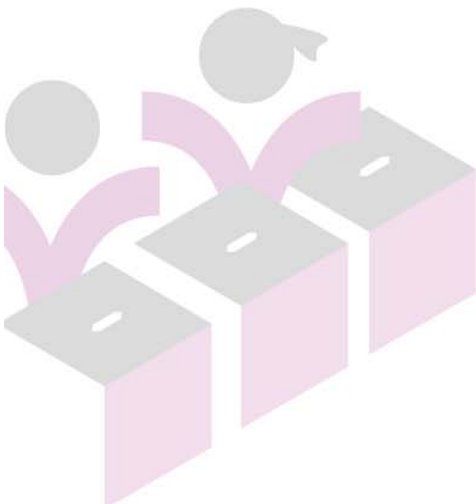

INSTITUTO ELECTORAL DE MICHOACÁN

OFICINAS CENTRALES  
Bruselas no. 118, Fracc. Villa Universidad, C.P. 58060  
Tel. (443)322 14 00, Morelia, Michoacán, México

OFICINAS DE CONTRALORÍA Y FISCALIZACIÓN  
José Trinidad Esparza No. 31, Fracc. Arboledas, C.P.58337  
Tels. (443) 334 0503 y 324 6476, Morelia, Michoacán, México

[www.iem.org.mx](http://www.iem.org.mx)



## INTEGRACIÓN DEL H. AYUNTAMIENTO DE NUEVO PARANGARICUTIRO, MICH.

### PRESIDENCIA MUNICIPAL

NOMBRE	POSTULANTE
ESTHER ORTIZ DIMAS	PAN_PRD_PMC

### SINDICATURA

CARGO	NOMBRE	POSTULANTE
SÍNDICATURA PROPIETARIA	FELIPE HERNANDEZ ANGUIANO	PAN_PRD_PMC
SÍNDICATURA SUPLENTE	AMBROCIO AGUILAR SOTO	PAN_PRD_PMC

### REGIDURÍAS DE MAYORÍA RELATIVA

CARGO	NOMBRE	POSTULANTE
REGIDURÍA PROPIETARIO F1	PETRA GABRIELA URIBE TUNGUI	PAN_PRD_PMC
REGIDURÍA SUPLENTE F1	EUSTOLIA ISAMAR PAZ GOMEZ	PAN_PRD_PMC
REGIDURÍA PROPIETARIO F2	VICTOR JAVIER GUILLEN TORRES	PAN_PRD_PMC
REGIDURÍA SUPLENTE F2	JAIME CONTRERAS CHAVEZ	PAN_PRD_PMC
REGIDURÍA PROPIETARIO F3	LUZ MARIA ERANDIN ORTIZ CUARA	PAN_PRD_PMC
REGIDURÍA SUPLENTE F3	MARIA RAQUEL AGUILAR HERNANDEZ	PAN_PRD_PMC
REGIDURÍA PROPIETARIO F4	RAUL DELGADO NUCICO	PAN_PRD_PMC
REGIDURÍA SUPLENTE F4	JESUS MURILLO CAMPOVERDE	PAN_PRD_PMC

### REGIDURÍAS DE REPRESENTACIÓN PROPORCIONAL

CARGO	NOMBRE	POSTULANTE
REGIDURÍA PROPIETARIO RP F1	MARIA CONCEPCION CHAVEZ LOPEZ	PRI
REGIDURÍA SUPLENTE RP F1	MARIA DE LA LUZ VAZQUEZ GALINZOGA	PRI
REGIDURÍA PROPIETARIO RP F2	LUIS DANIEL AGUILAR AGUILAR	PRI
REGIDURÍA SUPLENTE RP F2	FELIPE LOPEZ GUERRERO	PRI
REGIDURÍA PROPIETARIO RP F3	SONIA LETICIA LOPEZ MARTINEZ	PRI
REGIDURÍA SUPLENTE RP F3	MARIA ASUNCION AGUILAR GONZALEZ	PRI

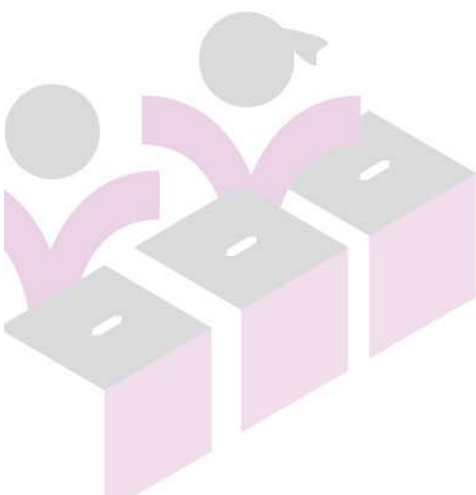

INSTITUTO ELECTORAL DE MICHOACÁN

OFICINAS CENTRALES  
Bruselas no. 118, Fracc. Villa Universidad, C.P. 58060  
Tel. (443)322 14 00, Morelia, Michoacán, México

OFICINAS DE CONTRALORÍA Y FISCALIZACIÓN  
José Trinidad Esparza No. 31, Fracc. Arboledas, C.P.58337  
Tels. (443) 334 0503 y 324 6476, Morelia, Michoacán, México

www.iem.org.mx



## INTEGRACIÓN DEL H. AYUNTAMIENTO DE NUEVO URECHO, MICH.

### PRESIDENCIA MUNICIPAL

NOMBRE	POSTULANTE
DANTE VIEYRA DIAZ	PAN_PRD

### SINDICATURA

CARGO	NOMBRE	POSTULANTE
SÍNDICATURA PROPIETARIA	GUADALUPE MARTINEZ FUENTES	PAN_PRD
SÍNDICATURA SUPLENTE	MARISOL RAMIREZ ESTRADA	PAN_PRD

### REGIDURIAS DE MAYORIA RELATIVA

CARGO	NOMBRE	POSTULANTE
REGIDURÍA PROPIETARIO F1	FREDI TZINTZUN ESPINDOLA	PAN_PRD
REGIDURÍA SUPLENTE F1	CHRISTIAN MAGAÑA QUINTANA	PAN_PRD
REGIDURÍA PROPIETARIO F2	MARIA VALERIANA AGUILAR RAMIREZ	PAN_PRD
REGIDURÍA SUPLENTE F2	YULIANA RAMIREZ MAGAÑA	PAN_PRD
REGIDURÍA PROPIETARIO F3	NOE SANTOYO CARRILLO	PAN_PRD
REGIDURÍA SUPLENTE F3	DANI DANIEL AMBRIZ MURILLO	PAN_PRD
REGIDURÍA PROPIETARIO F4	MARIA EVELIA FARIAS GONZALEZ	PAN_PRD
REGIDURÍA SUPLENTE F4	ANA LILIA PUEBLA LOPEZ	PAN_PRD

### REGIDURIAS DE REPRESENTACIÓN PROPORCIONAL

CARGO	NOMBRE	POSTULANTE
REGIDURÍA PROPIETARIO RP F1	JUAN PACHECO HERNANDEZ	PT
REGIDURÍA SUPLENTE RP F1	RAFAEL MAGAÑA PEREZ	PT
REGIDURÍA PROPIETARIO RP F2	JUANA GARCIA BEJARANO	PT
REGIDURÍA SUPLENTE RP F2	ANA LAURA JAIME TOVAR	PT
REGIDURÍA PROPIETARIO RP F3	JUAN JAVIER JUAREZ FIGUEROA	PT
REGIDURÍA SUPLENTE RP F3	ISRAEL PACHECO MARTINEZ	PT

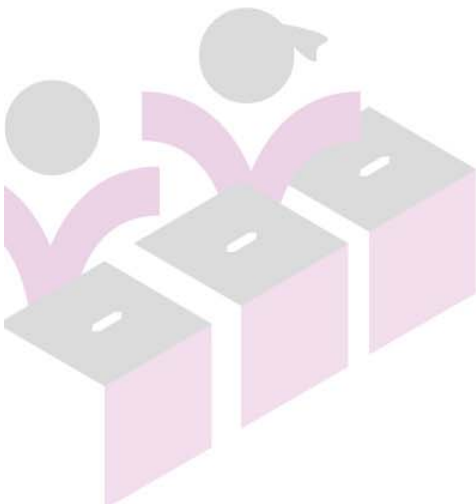

INSTITUTO ELECTORAL DE MICHOACÁN

OFICINAS CENTRALES  
Bruselas no. 118, Fracc. Villa Universidad, C.P. 58060  
Tel. (443)322 14 00, Morelia, Michoacán, México

OFICINAS DE CONTRALORÍA Y FISCALIZACIÓN  
José Trinidad Esparza No. 31, Fracc. Arboledas, C.P.58337  
Tels. (443) 334 0503 y 324 6476, Morelia, Michoacán, México

[www.iem.org.mx](http://www.iem.org.mx)



## INTEGRACIÓN DEL H. AYUNTAMIENTO DE NUMARAN, MICH.

### PRESIDENCIA MUNICIPAL

NOMBRE	POSTULANTE
DANIEL ZARATE ESTRADA	PAN

### SINDICATURA

CARGO	NOMBRE	POSTULANTE
SÍNDICATURA PROPIETARIA	MARIA DIANA CASTRO CARRILLO	PAN
SÍNDICATURA SUPLENTE	ALICIA QUINTANA MADRIGAL	PAN

### REGIDURÍAS DE MAYORÍA RELATIVA

CARGO	NOMBRE	POSTULANTE
REGIDURÍA PROPIETARIO F1	RODOLFO BRAVO FIGUEROA	PAN
REGIDURÍA SUPLENTE F1	RAFAEL QUINTANA AGUIRRE	PAN
REGIDURÍA PROPIETARIO F2	CLAUDIA NELIDA PIMENTEL RAMIREZ	PAN
REGIDURÍA SUPLENTE F2	MARIA ADELA DOMINGUEZ VERA	PAN
REGIDURÍA PROPIETARIO F3	SALVADOR REYES AGUILERA	PAN
REGIDURÍA SUPLENTE F3	JOSE JESUS AGUILAR SOLORIO	PAN
REGIDURÍA PROPIETARIO F4	MARISOL RAMIREZ HEREDIA	PAN
REGIDURÍA SUPLENTE F4	VERONICA DIAZ GUTIERREZ	PAN

### REGIDURÍAS DE REPRESENTACIÓN PROPORCIONAL

CARGO	NOMBRE	POSTULANTE
REGIDURÍA PROPIETARIO RP F1	ALFREDO RAMIREZ RAMIREZ	PRD
REGIDURÍA SUPLENTE RP F1	JUAN LUIS GOMEZ LOZA	PRD
REGIDURÍA PROPIETARIO RP F2	EDITH ZARATE LUNA	PT_MORENA
REGIDURÍA SUPLENTE RP F2	JULIANA AGUILAR RAMIREZ	PT_MORENA
REGIDURÍA PROPIETARIO RP F3	ALMA MARIA BERBER DOMINGUEZ	PRI
REGIDURÍA SUPLENTE RP F3	PAOLA GUADALUPE ZARATE RAMIREZ	PRI

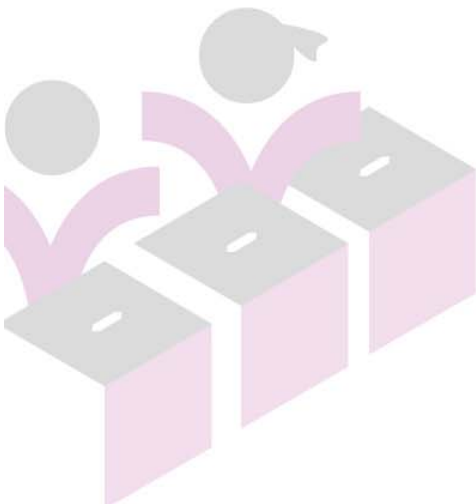

INSTITUTO ELECTORAL DE MICHOACÁN

OFICINAS CENTRALES  
Bruselas no. 118, Fracc. Villa Universidad, C.P. 58060  
Tel. (443)322 14 00, Morelia, Michoacán, México

OFICINAS DE CONTRALORÍA Y FISCALIZACIÓN  
José Trinidad Esparza No. 31, Fracc. Arboledas, C.P.58337  
Tels. (443) 334 0503 y 324 6476, Morelia, Michoacán, México

[www.iem.org.mx](http://www.iem.org.mx)



## INTEGRACIÓN DEL H. AYUNTAMIENTO DE OCAMPO, MICH.

### PRESIDENCIA MUNICIPAL

NOMBRE	POSTULANTE
ROBERTO ARRIAGA COLIN	PT_MORENA

### SINDICATURA

CARGO	NOMBRE	POSTULANTE
SÍNDICATURA PROPIETARIA	ELIZABETH GUZMAN VILCHIS	PT_MORENA
SÍNDICATURA SUPLENTE	KENIA GUADALUPE GUADARRAMA TELLEZ	PT_MORENA

### REGIDURIAS DE MAYORIA RELATIVA

CARGO	NOMBRE	POSTULANTE
REGIDURÍA PROPIETARIO F1	ROBERTO VANEGAS MARTINEZ	PT_MORENA
REGIDURÍA SUPLENTE F1	HECTOR EDUARDO FLORES CASTAÑEDA	PT_MORENA
REGIDURÍA PROPIETARIO F2	MARIA DOLORES SALAZAR CASTRO	PT_MORENA
REGIDURÍA SUPLENTE F2	MARLEN GARCIA CRUZ	PT_MORENA
REGIDURÍA PROPIETARIO F3	ROSALIO CRUZ ESQUIVEL	PT_MORENA
REGIDURÍA SUPLENTE F3	ISRAEL CRUZ GONZALEZ	PT_MORENA
REGIDURÍA PROPIETARIO F4	MARIA GUADALUPE VALDEZ AMBROCIO	PT_MORENA
REGIDURÍA SUPLENTE F4	HERMILA GONZALEZ GARDUÑO	PT_MORENA

### REGIDURIAS DE REPRESENTACIÓN PROPORCIONAL

CARGO	NOMBRE	POSTULANTE
REGIDURÍA PROPIETARIO RP F1	ARMANDO SOTO GONZALEZ	PRI
REGIDURÍA SUPLENTE RP F1	FILEMON GARCIA GUZMAN	PRI
REGIDURÍA PROPIETARIO RP F2	FAUSTO REYES GARCIA	PRD
REGIDURÍA SUPLENTE RP F2	FERNANDO VANEGAS SANCHEZ	PRD
REGIDURÍA PROPIETARIO RP F3	JOSE MANUEL MARTINEZ GALLEGOS	CI1
REGIDURÍA SUPLENTE RP F3	MANUEL FLORES SANCHEZ	CI1

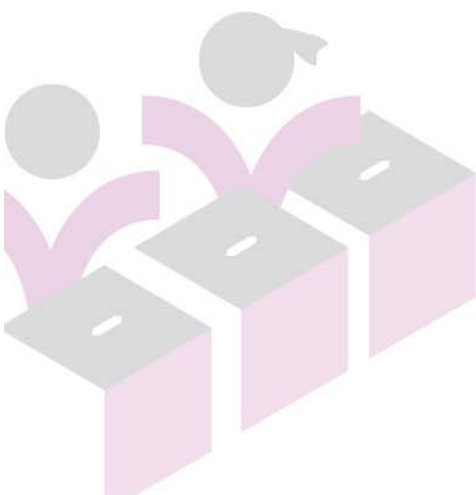

INSTITUTO ELECTORAL DE MICHOACÁN

OFICINAS CENTRALES  
Bruselas no. 118, Fracc. Villa Universidad, C.P. 58060  
Tel. (443)322 14 00, Morelia, Michoacán, México

OFICINAS DE CONTRALORÍA Y FISCALIZACIÓN  
José Trinidad Esparza No. 31, Fracc. Arboledas, C.P.58337  
Tels. (443) 334 0503 y 324 6476, Morelia, Michoacán, México

[www.iem.org.mx](http://www.iem.org.mx)





## INTEGRACIÓN DEL H. AYUNTAMIENTO DE PAJACUARAN, MICH.

### PRESIDENCIA MUNICIPAL

NOMBRE	POSTULANTE
SALVADOR MAGALLON FLORES	PT_MORENA

### SINDICATURA

CARGO	NOMBRE	POSTULANTE
SÍNDICATURA PROPIETARIA	MARGARITA MADRIGAL MEZA	PT_MORENA
SÍNDICATURA SUPLENTE	GABRIELA ALCALA AVALOS	PT_MORENA

### REGIDURIAS DE MAYORIA RELATIVA

CARGO	NOMBRE	POSTULANTE
REGIDURÍA PROPIETARIO F1	ANTONIO DE JESUS ROCHA GUTIERREZ	PT_MORENA
REGIDURÍA SUPLENTE F1	SAUL MUÑOZ GONZALEZ	PT_MORENA
REGIDURÍA PROPIETARIO F2	MARIA CELIA GUTIERREZ DEL RIO	PT_MORENA
REGIDURÍA SUPLENTE F2	KARINA RAMIREZ MUNGUIA	PT_MORENA
REGIDURÍA PROPIETARIO F3	JUAN MANUEL MUNGUIA GALINDO	PT_MORENA
REGIDURÍA SUPLENTE F3	SAUL VENTURA GARCIA	PT_MORENA
REGIDURÍA PROPIETARIO F4	REBECA MAGALLON HERNANDEZ	PT_MORENA
REGIDURÍA SUPLENTE F4	ERICA LIVIER NAVARRO BARRAGAN	PT_MORENA

### REGIDURIAS DE REPRESENTACIÓN PROPORCIONAL

CARGO	NOMBRE	POSTULANTE
REGIDURÍA PROPIETARIO RP F1	KEVEN CRUZ JARA CARDENAS	PAN
REGIDURÍA SUPLENTE RP F1	ARMANDO GARCIA GONZALEZ	PAN
REGIDURÍA PROPIETARIO RP F2	JESUS RIOS GONZALEZ	PRI
REGIDURÍA SUPLENTE RP F2	DANIEL CERVANTES CRUZ	PRI
REGIDURÍA PROPIETARIO RP F3	LUIS OCHOA IBARRA	PVEM
REGIDURÍA SUPLENTE RP F3	SERGIO MELGOZA RUIZ	PVEM

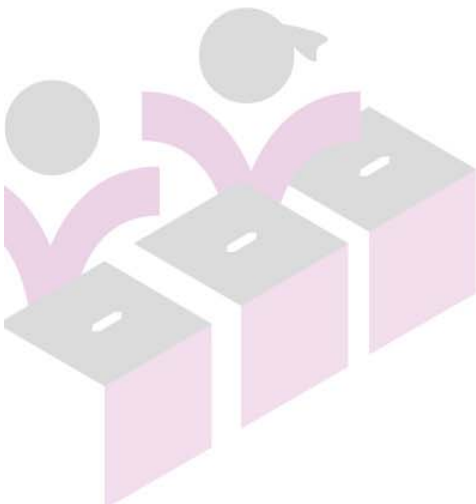

INSTITUTO ELECTORAL DE MICHOACÁN

OFICINAS CENTRALES  
Bruselas no. 118, Fracc. Villa Universidad, C.P. 58060  
Tel. (443)322 14 00, Morelia, Michoacán, México

OFICINAS DE CONTRALORÍA Y FISCALIZACIÓN  
José Trinidad Esparza No. 31, Fracc. Arboledas, C.P.58337  
Tels. (443) 334 0503 y 324 6476, Morelia, Michoacán, México

[www.iem.org.mx](http://www.iem.org.mx)



## INTEGRACIÓN DEL H. AYUNTAMIENTO DE PANINDICUARO, MICH.

### PRESIDENCIA MUNICIPAL

NOMBRE	POSTULANTE
HECTOR JOHNNY AYALA MIRANDA	PT_MORENA

### SINDICATURA

CARGO	NOMBRE	POSTULANTE
SÍNDICATURA PROPIETARIA	MA. ISABEL GARCIA OLEA	PT_MORENA
SÍNDICATURA SUPLENTE	ERENDIRA SELENE VELAZQUEZ ALCARAZ	PT_MORENA

### REGIDURIAS DE MAYORIA RELATIVA

CARGO	NOMBRE	POSTULANTE
REGIDURÍA PROPIETARIO F1	JOSE TARSICIO LEON NAREZ	PT_MORENA
REGIDURÍA SUPLENTE F1	ALFREDO PUGA GALLARDO	PT_MORENA
REGIDURÍA PROPIETARIO F2	PATRICIA ARIAS HERNANDEZ	PT_MORENA
REGIDURÍA SUPLENTE F2	MARIA GUADALUPE RUIZ MOJICA	PT_MORENA
REGIDURÍA PROPIETARIO F3	JOSE CORTES AVILA	PT_MORENA
REGIDURÍA SUPLENTE F3	ANDRES GUILLEN LEDEZMA	PT_MORENA
REGIDURÍA PROPIETARIO F4	ISABEL ESCOBAR GUTIERREZ	PT_MORENA
REGIDURÍA SUPLENTE F4	BLANCA FLOR LEON ORTEGA	PT_MORENA

### REGIDURIAS DE REPRESENTACIÓN PROPORCIONAL

CARGO	NOMBRE	POSTULANTE
REGIDURÍA PROPIETARIO RP F1	DIANA YADIRA VILLEGAS RIOS	PAN_PRD_PMC
REGIDURÍA SUPLENTE RP F1	MARIA JUDITH LOPEZ OLMOS	PAN_PRD_PMC
REGIDURÍA PROPIETARIO RP F2	JOSE SAAVEDRA GARCIA	PAN_PRD_PMC
REGIDURÍA SUPLENTE RP F2	HECTOR RODOLFO TORRES LEON	PAN_PRD_PMC
REGIDURÍA PROPIETARIO RP F3	OSWALDO LOPEZ ZENDEJAS	PVEM
REGIDURÍA SUPLENTE RP F3	ELI VALENCIA TAPIA	PVEM

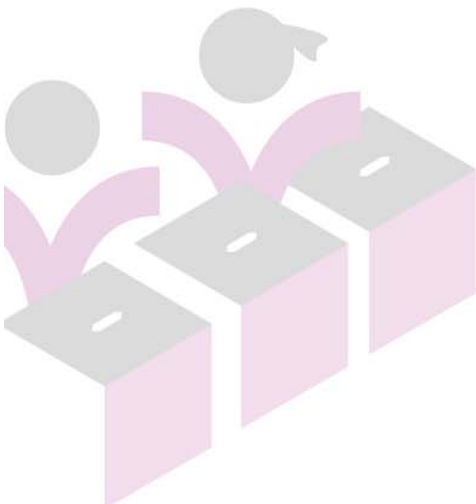

INSTITUTO ELECTORAL DE MICHOACÁN

OFICINAS CENTRALES  
Bruselas no. 118, Fracc. Villa Universidad, C.P. 58060  
Tel. (443)322 14 00, Morelia, Michoacán, México

OFICINAS DE CONTRALORÍA Y FISCALIZACIÓN  
José Trinidad Esparza No. 31, Fracc. Arboledas, C.P.58337  
Tels. (443) 334 0503 y 324 6476, Morelia, Michoacán, México

www.iem.org.mx



## INTEGRACIÓN DEL H. AYUNTAMIENTO DE PARACHO, MICH.

### PRESIDENCIA MUNICIPAL

NOMBRE	POSTULANTE
JOSE MANUEL CABALLERO ESTRADA	PVEM

### SINDICATURA

CARGO	NOMBRE	POSTULANTE
SÍNDICATURA PROPIETARIA	MARCELA MARGARITA GARIBAY HUIPE	PVEM
SÍNDICATURA SUPLENTE	ELIZABETH ZALAPA HERNANDEZ	PVEM

### REGIDURIAS DE MAYORIA RELATIVA

CARGO	NOMBRE	POSTULANTE
REGIDURÍA PROPIETARIO F1	YASIR ELI MORENO HERNANDEZ	PVEM
REGIDURÍA SUPLENTE F1	ABEL GERARDO ELIAS SEVERIANO	PVEM
REGIDURÍA PROPIETARIO F2	ROSA MARIA DIAZ RICO	PVEM
REGIDURÍA SUPLENTE F2	JACQUELINE AMEZCUA MARTINEZ	PVEM
REGIDURÍA PROPIETARIO F3	LUIS MOLINA GUTIERREZ	PVEM
REGIDURÍA SUPLENTE F3	MIGUEL ANGEL MORENO VAZQUEZ	PVEM
REGIDURÍA PROPIETARIO F4	JUDITH MORAMAY GALLEGOS CASTILLO	PVEM
REGIDURÍA SUPLENTE F4	KARINA MENDEZ MARQUEZ	PVEM
REGIDURÍA PROPIETARIO F5	ARTURO CARO QUEREA	PVEM
REGIDURÍA SUPLENTE F5	JOEL HERNANDEZ PEDRO	PVEM
REGIDURÍA PROPIETARIO F6	ESTEFANI BARRIGA VARGAS	PVEM
REGIDURÍA SUPLENTE F6	CLAUDIA KARINA CRISTOBAL ALFARO	PVEM

### REGIDURIAS DE REPRESENTACIÓN PROPORCIONAL

CARGO	NOMBRE	POSTULANTE
REGIDURÍA PROPIETARIO RP F1	MA. ESTHER CARO VIDALES	PAN_PRD_PMC
REGIDURÍA SUPLENTE RP F1	INES WENDY MORALES CARO	PAN_PRD_PMC
REGIDURÍA PROPIETARIO RP F2	ROBERTO JANACUA ESCOBAR	PAN_PRD_PMC
REGIDURÍA SUPLENTE RP F2	JORGE HUMBERTO TOMAS TOMAS	PAN_PRD_PMC
REGIDURÍA PROPIETARIO RP F3	MARIA LUISA DURAN ZALAPA	PRI
REGIDURÍA SUPLENTE RP F3	LUZ MARIA CORDOBA CAMPOS	PRI
REGIDURÍA PROPIETARIO RP F4	CECILIA ORTEGA RAMOS	PT_MORENA
REGIDURÍA SUPLENTE RP F4	ALBERTINA AMEZCUA RAMOS	PT_MORENA

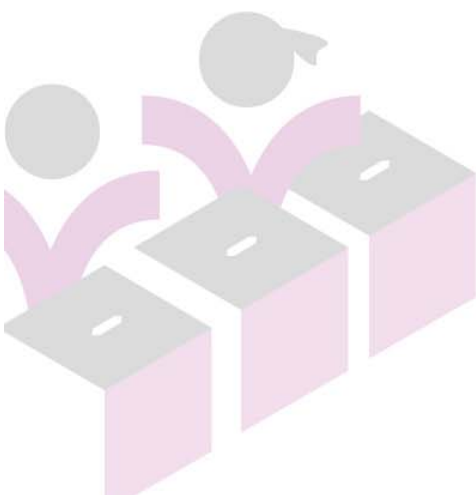



## INTEGRACIÓN DEL H. AYUNTAMIENTO DE PARACUARO, MICH.

### PRESIDENCIA MUNICIPAL

NOMBRE	POSTULANTE
HURIEL BAUTISTA CABRERA	PT_MORENA

### SINDICATURA

CARGO	NOMBRE	POSTULANTE
SÍNDICATURA PROPIETARIA	JAQUELINE LOPEZ CARDENAS	PT_MORENA
SÍNDICATURA SUPLENTE	ELVIA LETICIA CERPAS GUTIERREZ	PT_MORENA

### REGIDURIAS DE MAYORIA RELATIVA

CARGO	NOMBRE	POSTULANTE
REGIDURÍA PROPIETARIO F1	GENARO VILLANUEVA PEREZ	PT_MORENA
REGIDURÍA SUPLENTE F1	EMILIO RAFAEL MOLINA	PT_MORENA
REGIDURÍA PROPIETARIO F2	DANIELA NARES CARRILLO	PT_MORENA
REGIDURÍA SUPLENTE F2	LAURA PATRICIA VARGAS LARA	PT_MORENA
REGIDURÍA PROPIETARIO F3	J. JESUS RIVERA SIERRA	PT_MORENA
REGIDURÍA SUPLENTE F3	LUCIO RODRIGUEZ SALINAS	PT_MORENA
REGIDURÍA PROPIETARIO F4	MARTHA ELENA DIAZ QUEZADA	PT_MORENA
REGIDURÍA SUPLENTE F4	SILVIA BUCIO QUEZADA	PT_MORENA

### REGIDURIAS DE REPRESENTACIÓN PROPORCIONAL

CARGO	NOMBRE	POSTULANTE
REGIDURÍA PROPIETARIO RP F1	LUZ MARIA MACIEL ALCARAZ	PRD_PVEM
REGIDURÍA SUPLENTE RP F1	SOCORRO CLAUDIA LEON GUZMAN	PRD_PVEM
REGIDURÍA PROPIETARIO RP F2	FRANCISCO DE JESUS JAVIER TORRES	PRD_PVEM
REGIDURÍA SUPLENTE RP F2	INOSCENCIO CARBAJAL MACIEL	PRD_PVEM
REGIDURÍA PROPIETARIO RP F3	J. CARMEN HERNANDEZ ROJAS	PRI
REGIDURÍA SUPLENTE RP F3	JOAQUIN GARIBAY GUZMAN	PRI

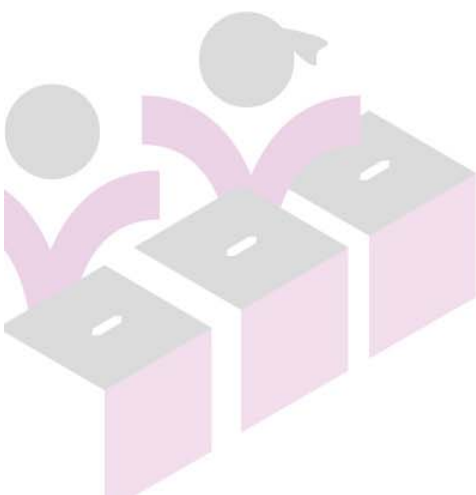

INSTITUTO ELECTORAL DE MICHOACÁN

OFICINAS CENTRALES  
Bruselas no. 118, Fracc. Villa Universidad, C.P. 58060  
Tel. (443)322 14 00, Morelia, Michoacán, México

OFICINAS DE CONTRALORÍA Y FISCALIZACIÓN  
José Trinidad Esparza No. 31, Fracc. Arboledas, C.P.58337  
Tels. (443) 334 0503 y 324 6476, Morelia, Michoacán, México

[www.iem.org.mx](http://www.iem.org.mx)



## INTEGRACIÓN DEL H. AYUNTAMIENTO DE PATZCUARO, MICH.

### PRESIDENCIA MUNICIPAL

NOMBRE	POSTULANTE
VICTOR MANUEL BAEZ CEJA	PT_MORENA

### SINDICATURA

CARGO	NOMBRE	POSTULANTE
SÍNDICATURA PROPIETARIA	TANIA YUNUEN REYES CORRAL	PT_MORENA
SÍNDICATURA SUPLENTE	MA. LUISA DOMINGUEZ GRANADOS	PT_MORENA

### REGIDURIAS DE MAYORIA RELATIVA

CARGO	NOMBRE	POSTULANTE
REGIDURÍA PROPIETARIO F1	JOSE CUAUHEMOC REYES CORRAL	PT_MORENA
REGIDURÍA SUPLENTE F1	RACHID HASSAN GONZALEZ PARRA	PT_MORENA
REGIDURÍA PROPIETARIO F2	AMERICA LIZBETH CHAVEZ SANCHEZ	PT_MORENA
REGIDURÍA SUPLENTE F2	EVA GUZMAN DE LA CRUZ	PT_MORENA
REGIDURÍA PROPIETARIO F3	AGUSTIN CUIN CHERAN	PT_MORENA
REGIDURÍA SUPLENTE F3	MARIO AGUSTIN GASPAR RODRIGUEZ	PT_MORENA
REGIDURÍA PROPIETARIO F4	MARIA ISABEL CASTILLEJO MORENO	PT_MORENA
REGIDURÍA SUPLENTE F4	MARIA ELSA OVANDO GONZALEZ	PT_MORENA
REGIDURÍA PROPIETARIO F5	EDGAR ADRIAN JUAREZ MOLINA	PT_MORENA
REGIDURÍA SUPLENTE F5	EDGAR ALBERTO PEREZ GUZMAN	PT_MORENA
REGIDURÍA PROPIETARIO F6	GUADALUPE CAMEY ORTIZ	PT_MORENA
REGIDURÍA SUPLENTE F6	GISELA ZIRANDA REVUELTAS	PT_MORENA

### REGIDURIAS DE REPRESENTACIÓN PROPORCIONAL

CARGO	NOMBRE	POSTULANTE
REGIDURÍA PROPIETARIO RP F1	JULIO ALBERTO ARREOLA VAZQUEZ	PRI
REGIDURÍA SUPLENTE RP F1	JOSUE ISRAEL GONZALEZ ZAMUDIO	PRI
REGIDURÍA PROPIETARIO RP F2	GILBERTO PORTILLO FERNANDEZ	PVEM
REGIDURÍA SUPLENTE RP F2	SALATIEL DIAZ RIVERA	PVEM
REGIDURÍA PROPIETARIO RP F3	ANABEY GARCIA VELASCO	PAN_PRD_PMC
REGIDURÍA SUPLENTE RP F3	BLANCA ESTELA TEJEDA ALFARO	PAN_PRD_PMC
REGIDURÍA PROPIETARIO RP F4	ALBERTO GARCIA RAMIREZ	CI2
REGIDURÍA SUPLENTE RP F4	ARMANDO ARELLANO ESCOBAR	CI2

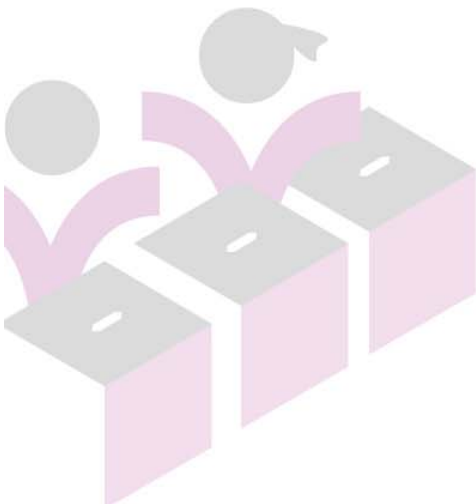

INSTITUTO ELECTORAL DE MICHOACÁN

OFICINAS CENTRALES  
Bruselas no. 118, Fracc. Villa Universidad, C.P. 58060  
Tel. (443)322 14 00, Morelia, Michoacán, México

OFICINAS DE CONTRALORÍA Y FISCALIZACIÓN  
José Trinidad Esparza No. 31, Fracc. Arboledas, C.P.58337  
Tels. (443) 334 0503 y 324 6476, Morelia, Michoacán, México

www.iem.org.mx



## INTEGRACIÓN DEL H. AYUNTAMIENTO DE PENJAMILLO, MICH.

### PRESIDENCIA MUNICIPAL

NOMBRE	POSTULANTE
HOMERO MARTINEZ LEYVA	PRI

### SINDICATURA

CARGO	NOMBRE	POSTULANTE
SÍNDICATURA PROPIETARIA	NERISSA GARCIA RAYA	PRI
SÍNDICATURA SUPLENTE	RAQUEL PEREZ GALLARDO	PRI

### REGIDURIAS DE MAYORIA RELATIVA

CARGO	NOMBRE	POSTULANTE
REGIDURÍA PROPIETARIO F1	NICOLAS RODRIGUEZ RAMIREZ	PRI
REGIDURÍA SUPLENTE F1	DANIEL GARCIA RIOS	PRI
REGIDURÍA PROPIETARIO F2	VIRGINIA DUARTE BOMBELA	PRI
REGIDURÍA SUPLENTE F2	ROSA MARIA EZQUEDA MARTINEZ	PRI
REGIDURÍA PROPIETARIO F3	MARCO ANTONIO RODRIGUEZ ESQUIVEL	PRI
REGIDURÍA SUPLENTE F3	FRANCISCO IBAN PATIÑO GUTIERREZ	PRI
REGIDURÍA PROPIETARIO F4	PAULINA MARLENE HERRERA GONZALEZ	PRI
REGIDURÍA SUPLENTE F4	CYNTHIA NAYELY OLIVARES BASURTO	PRI

### REGIDURIAS DE REPRESENTACIÓN PROPORCIONAL

CARGO	NOMBRE	POSTULANTE
REGIDURÍA PROPIETARIO RP F1	MARIO ARROYO RODRIGUEZ	PRD_PMC
REGIDURÍA SUPLENTE RP F1	MIGUEL GALLARDO REYES	PRD_PMC
REGIDURÍA PROPIETARIO RP F2	SANDRA PICENO CAMACHO	PRD_PMC
REGIDURÍA SUPLENTE RP F2	LAURA DIAZ RAMIREZ	PRD_PMC
REGIDURÍA PROPIETARIO RP F3	JAIME VERA REYES	PT_MORENA
REGIDURÍA SUPLENTE RP F3	VENUSTIANO LOPEZ MOLINA	PT_MORENA

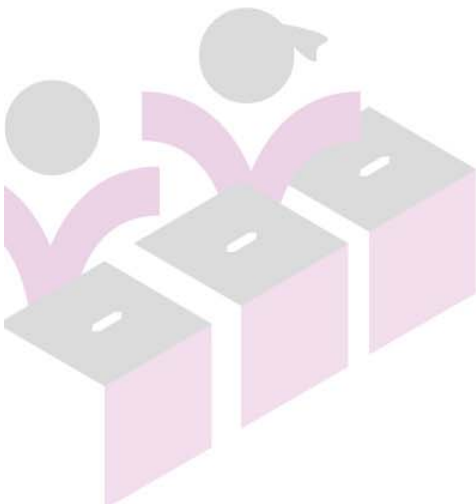

INSTITUTO ELECTORAL DE MICHOACÁN

OFICINAS CENTRALES  
Bruselas no. 118, Fracc. Villa Universidad, C.P. 58060  
Tel. (443)322 14 00, Morelia, Michoacán, México

OFICINAS DE CONTRALORÍA Y FISCALIZACIÓN  
José Trinidad Esparza No. 31, Fracc. Arboledas, C.P.58337  
Tels. (443) 334 0503 y 324 6476, Morelia, Michoacán, México

[www.iem.org.mx](http://www.iem.org.mx)



## INTEGRACIÓN DEL H. AYUNTAMIENTO DE PERIBAN, MICH.

### PRESIDENCIA MUNICIPAL

NOMBRE	POSTULANTE
DORA BELEN SANCHEZ OROZCO	CI1

### SINDICATURA

CARGO	NOMBRE	POSTULANTE
SÍNDICATURA PROPIETARIA	SERAPIO NIETO ESQUIVEL	CI1
SÍNDICATURA SUPLENTE	ALFONSO ESTRADA SANTOYO	CI1

### REGIDURIAS DE MAYORIA RELATIVA

CARGO	NOMBRE	POSTULANTE
REGIDURÍA PROPIETARIO F1	ADRIANA CERVANTES SALCEDO	CI1
REGIDURÍA SUPLENTE F1	JANET IRENE REYES ESTRADA	CI1
REGIDURÍA PROPIETARIO F2	MARTIN ALEXANDER ESCALERA BAUTISTA	CI1
REGIDURÍA SUPLENTE F2	HERNAN SANCHEZ MONTES	CI1
REGIDURÍA PROPIETARIO F3	JESSICA MEJIA VILLAFAN	CI1
REGIDURÍA SUPLENTE F3	ANGELICA VILLA MORALES	CI1
REGIDURÍA PROPIETARIO F4	JOSE DE JESUS AGUILAR VILLAFAN	CI1
REGIDURÍA SUPLENTE F4	FRANCISCO JAVIER ESQUIVEL MARTINEZ	CI1

### REGIDURIAS DE REPRESENTACIÓN PROPORCIONAL

CARGO	NOMBRE	POSTULANTE
REGIDURÍA PROPIETARIO RP F1	JOSE MANUEL ESQUIVEL OROZCO	PVEM
REGIDURÍA SUPLENTE RP F1	ABRAHAM JOSUE CENTENO VALENZUELA	PVEM
REGIDURÍA PROPIETARIO RP F2	ELIAS AYALA CENTENO	PT_MORENA
REGIDURÍA SUPLENTE RP F2	IVAN LOPEZ NIETO	PT_MORENA
REGIDURÍA PROPIETARIO RP F3	JOSE ALEJANDRO MONTES SANCHEZ	PAN_PRD_PMC
REGIDURÍA SUPLENTE RP F3	ALFREDO SALCEDO BLANCO	PAN_PRD_PMC

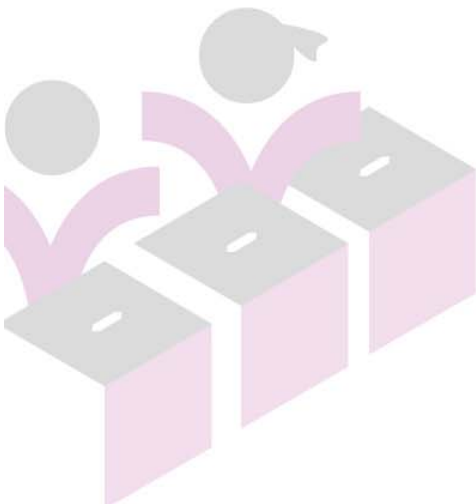

INSTITUTO ELECTORAL DE MICHOACÁN

OFICINAS CENTRALES  
Bruselas no. 118, Fracc. Villa Universidad, C.P. 58060  
Tel. (443)322 14 00, Morelia, Michoacán, México

OFICINAS DE CONTRALORÍA Y FISCALIZACIÓN  
José Trinidad Esparza No. 31, Fracc. Arboledas, C.P.58337  
Tels. (443) 334 0503 y 324 6476, Morelia, Michoacán, México

[www.iem.org.mx](http://www.iem.org.mx)



## INTEGRACIÓN DEL H. AYUNTAMIENTO DE PUREPERO, MICH.

### PRESIDENCIA MUNICIPAL

NOMBRE	POSTULANTE
JOSE CUAUHEMOC VEGA ROBLEDO	PNA

### SINDICATURA

CARGO	NOMBRE	POSTULANTE
SÍNDICATURA PROPIETARIA	CARINTZI LLANITO GARIBO	PNA
SÍNDICATURA SUPLENTE	ROSA MADRIGAL TALAVERA	PNA

### REGIDURIAS DE MAYORIA RELATIVA

CARGO	NOMBRE	POSTULANTE
REGIDURÍA PROPIETARIO F1	MARIO VALENCIA MADRIGAL	PNA
REGIDURÍA SUPLENTE F1	LUIS FERNANDO NAREZ RUIZ	PNA
REGIDURÍA PROPIETARIO F2	MARIA DEL SAGRARIO LOPEZ ESPINOSA	PNA
REGIDURÍA SUPLENTE F2	Yael GUADALUPE CHAVEZ CONTRERAS	PNA
REGIDURÍA PROPIETARIO F3	LEOPOLDO CABALLERO AYALA	PNA
REGIDURÍA SUPLENTE F3	FIDEL LOPEZ MANRIQUEZ	PNA
REGIDURÍA PROPIETARIO F4	MAYRA ALBINA CERDA AGUILERA	PNA
REGIDURÍA SUPLENTE F4	RAQUEL RAMIREZ JIMENEZ	PNA

### REGIDURIAS DE REPRESENTACIÓN PROPORCIONAL

CARGO	NOMBRE	POSTULANTE
REGIDURÍA PROPIETARIO RP F1	FRANCISCO JAVIER MARTINEZ CARRANZA	PRI
REGIDURÍA SUPLENTE RP F1	MARCOS RUIZ REYES	PRI
REGIDURÍA PROPIETARIO RP F2	MA. DEL ROSARIO MELGOZA MARTINEZ	PES
REGIDURÍA SUPLENTE RP F2	PAULA SANCHEZ FLORES	PES
REGIDURÍA PROPIETARIO RP F3	TERESA RICO GARCIA	PAN_PRD_PMC
REGIDURÍA SUPLENTE RP F3	MARIA DE LOURDES ORTIZ GUILLEN	PAN_PRD_PMC

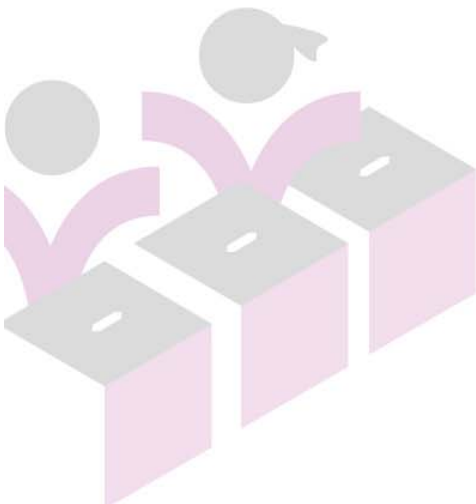

INSTITUTO ELECTORAL DE MICHOACÁN

OFICINAS CENTRALES  
Bruselas no. 118, Fracc. Villa Universidad, C.P. 58060  
Tel. (443)322 14 00, Morelia, Michoacán, México

OFICINAS DE CONTRALORÍA Y FISCALIZACIÓN  
José Trinidad Esparza No. 31, Fracc. Arboledas, C.P.58337  
Tels. (443) 334 0503 y 324 6476, Morelia, Michoacán, México

[www.iem.org.mx](http://www.iem.org.mx)





## INTEGRACIÓN DEL H. AYUNTAMIENTO DE PURUANDIRO, MICH.

### PRESIDENCIA MUNICIPAL

NOMBRE	POSTULANTE
BELINDA ITURBIDE DIAZ	PAN_PRD_PMC

### SINDICATURA

CARGO	NOMBRE	POSTULANTE
SÍNDICATURA PROPIETARIA	JOSE LUIS CORTES VAZQUEZ	PAN_PRD_PMC
SÍNDICATURA SUPLENTE	FABIOLA AMADOR GARCIA	PAN_PRD_PMC

### REGIDURIAS DE MAYORIA RELATIVA

CARGO	NOMBRE	POSTULANTE
REGIDURÍA PROPIETARIO F1	VERONICA NAVARRO SALGADO	PAN_PRD_PMC
REGIDURÍA SUPLENTE F1	MARIA GUADALUPE CONTRERAS CEBALLOS	PAN_PRD_PMC
REGIDURÍA PROPIETARIO F2	ANTONIO MAGAÑA MAGAÑA	PAN_PRD_PMC
REGIDURÍA SUPLENTE F2	LEONEL MARTINEZ GONZALEZ	PAN_PRD_PMC
REGIDURÍA PROPIETARIO F3	ANGELICA CORRAL TORRES	PAN_PRD_PMC
REGIDURÍA SUPLENTE F3	GUADALUPE AGUILAR RANGEL	PAN_PRD_PMC
REGIDURÍA PROPIETARIO F4	JORGE GRANADOS GARCIA	PAN_PRD_PMC
REGIDURÍA SUPLENTE F4	JUAN CARLOS OROZCO OROZCO	PAN_PRD_PMC
REGIDURÍA PROPIETARIO F5	DOLORES VILICAÑA MENDEZ	PAN_PRD_PMC
REGIDURÍA SUPLENTE F5	MARIA GUADALUPE ARROYO LARA	PAN_PRD_PMC
REGIDURÍA PROPIETARIO F6	ARTURO SERVIN VARGAS	PAN_PRD_PMC
REGIDURÍA SUPLENTE F6	ANTONIO GUZMAN MOZQUEDA	PAN_PRD_PMC

### REGIDURIAS DE REPRESENTACIÓN PROPORCIONAL

CARGO	NOMBRE	POSTULANTE
REGIDURÍA PROPIETARIO RP F1	JOSE REFUGIO MEDINA URIBE	PRI
REGIDURÍA SUPLENTE RP F1	FELIX LEMUS CONTRERAS	PRI
REGIDURÍA PROPIETARIO RP F2	ALICIA CHAVEZ CHAVEZ	PRI
REGIDURÍA SUPLENTE RP F2	MARIA GUADALUPE CALDERON RAMIREZ	PRI
REGIDURÍA PROPIETARIO RP F3	FRANCISCO JIMENEZ LARA	PT_MORENA
REGIDURÍA SUPLENTE RP F3	JORGE ARIEL MANRRIQUEZ MORALES	PT_MORENA
REGIDURÍA PROPIETARIO RP F4	LETICIA GONZALEZ CORONA	PT_MORENA
REGIDURÍA SUPLENTE RP F4	ALMA GRACIA GOMEZ PEREZ	PT_MORENA

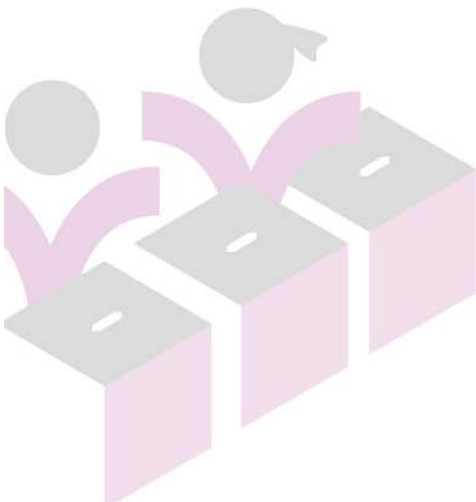

INSTITUTO ELECTORAL DE MICHOACÁN

OFICINAS CENTRALES  
Bruselas no. 118, Fracc. Villa Universidad, C.P. 58060  
Tel. (443)322 14 00, Morelia, Michoacán, México

OFICINAS DE CONTRALORÍA Y FISCALIZACIÓN  
José Trinidad Esparza No. 31, Fracc. Arboledas, C.P.58337  
Tels. (443) 334 0503 y 324 6476, Morelia, Michoacán, México

www.iem.org.mx



## INTEGRACIÓN DEL H. AYUNTAMIENTO DE QUERENDARO, MICH.

### PRESIDENCIA MUNICIPAL

NOMBRE	POSTULANTE
EDGAR OLIVER BARRERA GONZALEZ	CI1

### SINDICATURA

CARGO	NOMBRE	POSTULANTE
SÍNDICATURA PROPIETARIA	NELLY GUTIERREZ ACOSTA	CI1
SÍNDICATURA SUPLENTE	FABIOLA AGUILERA ROMERO	CI1

### REGIDURIAS DE MAYORIA RELATIVA

CARGO	NOMBRE	POSTULANTE
REGIDURÍA PROPIETARIO F1	MAURICIO SANCHEZ VALDEZ	CI1
REGIDURÍA SUPLENTE F1	MARTIN GUERRERO SOLIS	CI1
REGIDURÍA PROPIETARIO F2	ARACELI MUÑOZ MARTINEZ	CI1
REGIDURÍA SUPLENTE F2	MARIA CELIA BARAJAS AVILA	CI1
REGIDURÍA PROPIETARIO F3	JOSE RAFAEL RODRIGUEZ HERNANDEZ	CI1
REGIDURÍA SUPLENTE F3	ROBERTO MUÑOZ BARRERA	CI1
REGIDURÍA PROPIETARIO F4	IRLANDA AGUILERA ALEJO	CI1
REGIDURÍA SUPLENTE F4	LILIANA GARCIA ARIAS	CI1

### REGIDURIAS DE REPRESENTACIÓN PROPORCIONAL

CARGO	NOMBRE	POSTULANTE
REGIDURÍA PROPIETARIO RP F1	MELCHOR GARCIA BARAJAS	PT_MORENA
REGIDURÍA SUPLENTE RP F1	ARTURO MUÑOZ DAMIAN	PT_MORENA
REGIDURÍA PROPIETARIO RP F2	JORGE AGUILERA LOE	PAN
REGIDURÍA SUPLENTE RP F2	CUAUHTEMOC GARCIA SERRANO	PAN
REGIDURÍA PROPIETARIO RP F3	ANGELA ROMERO GARCIA	PRD_PVEM
REGIDURÍA SUPLENTE RP F3	MA. CONCEPCION TORICHE MENDEZ	PRD_PVEM

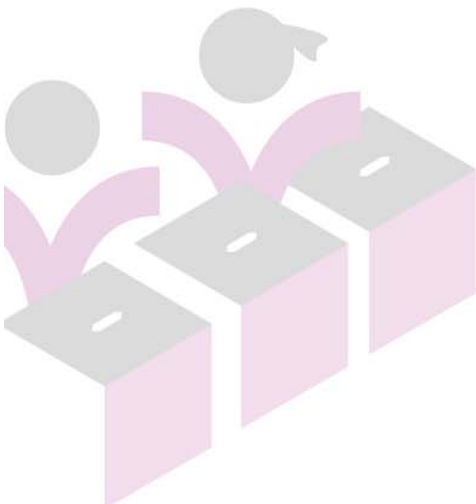

INSTITUTO ELECTORAL DE MICHOACÁN

OFICINAS CENTRALES  
Bruselas no. 118, Fracc. Villa Universidad, C.P. 58060  
Tel. (443)322 14 00, Morelia, Michoacán, México

OFICINAS DE CONTRALORÍA Y FISCALIZACIÓN  
José Trinidad Esparza No. 31, Fracc. Arboledas, C.P.58337  
Tels. (443) 334 0503 y 324 6476, Morelia, Michoacán, México

[www.iem.org.mx](http://www.iem.org.mx)



## INTEGRACIÓN DEL H. AYUNTAMIENTO DE QUIROGA, MICH.

### PRESIDENCIA MUNICIPAL

NOMBRE	POSTULANTE
ALMA ROSA VARGAS DIAZBARRIGA	PAN_PRD_PMC

### SINDICATURA

CARGO	NOMBRE	POSTULANTE
SÍNDICATURA PROPIETARIA	ROGELIO CHAVEZ HERRERA	PAN_PRD_PMC
SÍNDICATURA SUPLENTE	EDEN MATEO DURAN	PAN_PRD_PMC

### REGIDURIAS DE MAYORIA RELATIVA

CARGO	NOMBRE	POSTULANTE
REGIDURÍA PROPIETARIO F1	MARISOL LEDESMA MONROY	PAN_PRD_PMC
REGIDURÍA SUPLENTE F1	MA. GUADALUPE CALDERON HERRERA	PAN_PRD_PMC
REGIDURÍA PROPIETARIO F2	FERNANDO VELAZQUEZ FARIAS	PAN_PRD_PMC
REGIDURÍA SUPLENTE F2	JAVIER ESTRADA PEDRAZA	PAN_PRD_PMC
REGIDURÍA PROPIETARIO F3	MARIA AUXILIO TERRAZAS SANDOVAL	PAN_PRD_PMC
REGIDURÍA SUPLENTE F3	PETRA MENDEZ JACINTO	PAN_PRD_PMC
REGIDURÍA PROPIETARIO F4	JOSE HILDEGARDO RODRIGUEZ BEDOLLA	PAN_PRD_PMC
REGIDURÍA SUPLENTE F4	ALEJANDRO ALVARADO CAMPUZANO	PAN_PRD_PMC

### REGIDURIAS DE REPRESENTACIÓN PROPORCIONAL

CARGO	NOMBRE	POSTULANTE
REGIDURÍA PROPIETARIO RP F1	CESAR OROZCO ESPINO	PRI
REGIDURÍA SUPLENTE RP F1	SALVADOR CAMPUZANO PONCE	PRI
REGIDURÍA PROPIETARIO RP F2	YAMIL CALEB CERVANTES DEL CASTILLO V.	PES
REGIDURÍA SUPLENTE RP F2	JORGE HUMBERTO LANDA VILLALOBOS	PES
REGIDURÍA PROPIETARIO RP F3	MARIA VIANNEY SEGUNDO CAMPOS	PT_MORENA
REGIDURÍA SUPLENTE RP F3	NORMA ISABEL GABRIEL LUCIANO	PT_MORENA

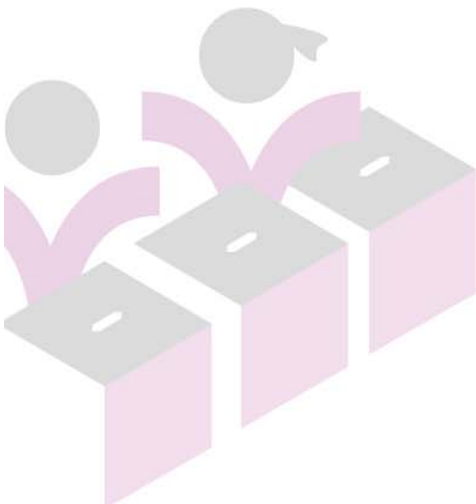

INSTITUTO ELECTORAL DE MICHOACÁN

OFICINAS CENTRALES  
Bruselas no. 118, Fracc. Villa Universidad, C.P. 58060  
Tel. (443)322 14 00, Morelia, Michoacán, México

OFICINAS DE CONTRALORÍA Y FISCALIZACIÓN  
José Trinidad Esparza No. 31, Fracc. Arboledas, C.P.58337  
Tels. (443) 334 0503 y 324 6476, Morelia, Michoacán, México

www.iem.org.mx



## INTEGRACIÓN DEL H. AYUNTAMIENTO DE SAHUAYO, MICH.

### PRESIDENCIA MUNICIPAL

NOMBRE	POSTULANTE
JESUS GOMEZ GOMEZ	PAN_PRD

### SINDICATURA

CARGO	NOMBRE	POSTULANTE
SÍNDICATURA PROPIETARIA	MA ELENA MANZO AVALOS	PAN_PRD
SÍNDICATURA SUPLENTE	FABIANA ROJAS OCHOA	PAN_PRD

### REGIDURIAS DE MAYORIA RELATIVA

CARGO	NOMBRE	POSTULANTE
REGIDURÍA PROPIETARIO F1	JESUS SANTIAGO RAMIREZ SANCHEZ	PAN_PRD
REGIDURÍA SUPLENTE F1	JORGE OMAR OREGEL SEGURA	PAN_PRD
REGIDURÍA PROPIETARIO F2	MARIA GUADALUPE SANCHEZ PEREZ	PAN_PRD
REGIDURÍA SUPLENTE F2	KARINA REYES ROSAS	PAN_PRD
REGIDURÍA PROPIETARIO F3	RAMON HERRERA GOMEZ	PAN_PRD
REGIDURÍA SUPLENTE F3	DUNIA ILEANA PAGE RENTERIA	PAN_PRD
REGIDURÍA PROPIETARIO F4	SANDRA LUCIA ANAYA GOMEZ	PAN_PRD
REGIDURÍA SUPLENTE F4	ALMA ROSA OROPEZA AVILA	PAN_PRD
REGIDURÍA PROPIETARIO F5	JORGE ARMANDO SANCHEZ MAGALLON	PAN_PRD
REGIDURÍA SUPLENTE F5	MANUEL GALVEZ SANCHEZ	PAN_PRD
REGIDURÍA PROPIETARIO F6	ALMA ROSA FARIAS CHAVEZ	PAN_PRD
REGIDURÍA SUPLENTE F6	KARLA JEANETTE BUENROSTRO GONZALEZ	PAN_PRD

### REGIDURIAS DE REPRESENTACIÓN PROPORCIONAL

CARGO	NOMBRE	POSTULANTE
REGIDURÍA PROPIETARIO RP F1	PEDRO GARCIA ALVAREZ	PRI
REGIDURÍA SUPLENTE RP F1	RICARDO SAID SUAREZ FLORES	PRI
REGIDURÍA PROPIETARIO RP F2	DORIS CASTELLANOS PRADO	PRI
REGIDURÍA SUPLENTE RP F2	MARIA GUADALUPE GUTIERREZ MONTES	PRI
REGIDURÍA PROPIETARIO RP F3	EMMA AYALA OLIVEROS	PT_MORENA
REGIDURÍA SUPLENTE RP F3	JULIETA FLORES ZAPIEN	PT_MORENA
REGIDURÍA PROPIETARIO RP F4	JORGE ARMANDO SANCHEZ GONZALEZ	CI1
REGIDURÍA SUPLENTE RP F4	RICARDO MACIEL MANZO	CI1

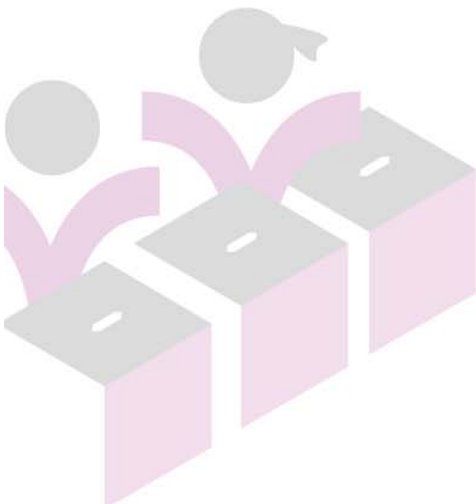

INSTITUTO ELECTORAL DE MICHOACÁN

OFICINAS CENTRALES  
Bruselas no. 118, Fracc. Villa Universidad, C.P. 58060  
Tel. (443)322 14 00, Morelia, Michoacán, México

OFICINAS DE CONTRALORÍA Y FISCALIZACIÓN  
José Trinidad Esparza No. 31, Fracc. Arboledas, C.P.58337  
Tels. (443) 334 0503 y 324 6476, Morelia, Michoacán, México

[www.iem.org.mx](http://www.iem.org.mx)



## INTEGRACIÓN DEL H. AYUNTAMIENTO DE SALVADOR ESCALANTE, MICH.

### PRESIDENCIA MUNICIPAL

NOMBRE	POSTULANTE
JOSE JESUS LUCAS ANGEL	PAN_PRD_PMC

### SINDICATURA

CARGO	NOMBRE	POSTULANTE
SÍNDICATURA PROPIETARIA	ERIKA VELAZQUEZ PURECO	PAN_PRD_PMC
SÍNDICATURA SUPLENTE	MONICA NAYELI ANGEL ISLAS	PAN_PRD_PMC

### REGIDURIAS DE MAYORIA RELATIVA

CARGO	NOMBRE	POSTULANTE
REGIDURÍA PROPIETARIO F1	ISMAEL GARCIA PURECO	PAN_PRD_PMC
REGIDURÍA SUPLENTE F1	FRANCISCO JAVIER RUIZ MONDRAGON	PAN_PRD_PMC
REGIDURÍA PROPIETARIO F2	MARIA ELENA FABELA PURECO	PAN_PRD_PMC
REGIDURÍA SUPLENTE F2	MA. ISABEL VALLEJO ALBA	PAN_PRD_PMC
REGIDURÍA PROPIETARIO F3	LUIS ALBERTO ANGEL CARRANZA	PAN_PRD_PMC
REGIDURÍA SUPLENTE F3	JOSE ALEJANDRO ZIRANDA GONZALEZ	PAN_PRD_PMC
REGIDURÍA PROPIETARIO F4	ARACELI ANGEL OLVERA	PAN_PRD_PMC
REGIDURÍA SUPLENTE F4	DIANA PADILLA UCEDA	PAN_PRD_PMC

### REGIDURIAS DE REPRESENTACIÓN PROPORCIONAL

CARGO	NOMBRE	POSTULANTE
REGIDURÍA PROPIETARIO RP F1	LUIS MARTIN ORNELAS CRUZ	PES
REGIDURÍA SUPLENTE RP F1	AURELIANO ALBERTO PARRA PEREZ	PES
REGIDURÍA PROPIETARIO RP F2	MARIA GUADALUPE GARCIA PUNZO	PT_MORENA
REGIDURÍA SUPLENTE RP F2	TERESA AGUILAR ZANABRIA	PT_MORENA
REGIDURÍA PROPIETARIO RP F3	FILIBERTO VERDUZCO VELAZQUEZ	CI1
REGIDURÍA SUPLENTE RP F3	ARNOLDO PAMATZ SAUCEDO	CI1

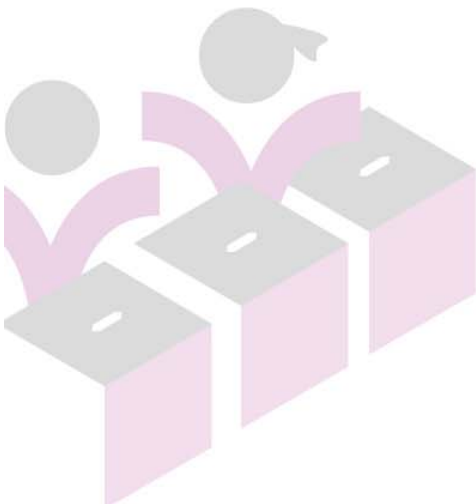

INSTITUTO ELECTORAL DE MICHOACÁN

OFICINAS CENTRALES  
Bruselas no. 118, Fracc. Villa Universidad, C.P. 58060  
Tel. (443)322 14 00, Morelia, Michoacán, México

OFICINAS DE CONTRALORÍA Y FISCALIZACIÓN  
José Trinidad Esparza No. 31, Fracc. Arboledas, C.P.58337  
Tels. (443) 334 0503 y 324 6476, Morelia, Michoacán, México

www.iem.org.mx



## INTEGRACIÓN DEL H. AYUNTAMIENTO DE SAN LUCAS, MICH.

### PRESIDENCIA MUNICIPAL

NOMBRE	POSTULANTE
EFRAIN SERRATO DIAZ	PRI

### SINDICATURA

CARGO	NOMBRE	POSTULANTE
SÍNDICATURA PROPIETARIA	MARY CRUZ JUAREZ PASCUAL	PRI
SÍNDICATURA SUPLENTE	ARIANA GUADALUPE ZAVALA MORENO	PRI

### REGIDURÍAS DE MAYORÍA RELATIVA

CARGO	NOMBRE	POSTULANTE
REGIDURÍA PROPIETARIO F1	MARCELINO RODRIGUEZ RENTERIA	PRI
REGIDURÍA SUPLENTE F1	MISAEEL TERAN ESTRADA	PRI
REGIDURÍA PROPIETARIO F2	MITZI YURITZI GAONA RODRIGUEZ	PRI
REGIDURÍA SUPLENTE F2	FLOR ISELA GARCIA SANTIBAÑEZ	PRI
REGIDURÍA PROPIETARIO F3	KEVIN ORLANDO CORTES CASTILLO	PRI
REGIDURÍA SUPLENTE F3	JAZKIN JOSUE CRUZ AVELLANEDA	PRI
REGIDURÍA PROPIETARIO F4	EMILIA BURGOS PLANCARTE	PRI
REGIDURÍA SUPLENTE F4	ALMA DELIA RODRIGUEZ PEÑALOZA	PRI

### REGIDURÍAS DE REPRESENTACIÓN PROPORCIONAL

CARGO	NOMBRE	POSTULANTE
REGIDURÍA PROPIETARIO RP F1	ROCIO JAIMES MACEDO	PRD_PVEM
REGIDURÍA SUPLENTE RP F1	JANET JAIMES LIBERATO	PRD_PVEM
REGIDURÍA PROPIETARIO RP F2	LUIS MARTINEZ SILVER	PT_MORENA
REGIDURÍA SUPLENTE RP F2	RODOLFO MACEDO SANCHEZ	PT_MORENA
REGIDURÍA PROPIETARIO RP F3	VANESSA BALTAZAR RODRIGUEZ	PT_MORENA
REGIDURÍA SUPLENTE RP F3	SARA MARIANO CRUZ	PT_MORENA





## INTEGRACIÓN DEL H. AYUNTAMIENTO DE SANTA ANA MAYA, MICH.

### PRESIDENCIA MUNICIPAL

NOMBRE	POSTULANTE
JUAN AUDIEL CALDERON MENDOZA	PAN_PRD_PMC

### SINDICATURA

CARGO	NOMBRE	POSTULANTE
SÍNDICATURA PROPIETARIA	ADRIANA GARCIA ORTEGA	PAN_PRD_PMC
SÍNDICATURA SUPLENTE	MARIELA OROS PANTOJA	PAN_PRD_PMC

### REGIDURIAS DE MAYORIA RELATIVA

CARGO	NOMBRE	POSTULANTE
REGIDURÍA PROPIETARIO F1	JUAN CARLOS PANIAGUA RODRIGUEZ	PAN_PRD_PMC
REGIDURÍA SUPLENTE F1	JOSE AGUSTIN ZAMORA FLORES	PAN_PRD_PMC
REGIDURÍA PROPIETARIO F2	MA. CONCEPCION LOPEZ ZAMUDIO	PAN_PRD_PMC
REGIDURÍA SUPLENTE F2	MARTHA PATRICIA PANIAGUA LOPEZ	PAN_PRD_PMC
REGIDURÍA PROPIETARIO F3	MARCO ANTONIO PANIAGUA CALDERON	PAN_PRD_PMC
REGIDURÍA SUPLENTE F3	RAMIRO JIMENEZ CASTRO	PAN_PRD_PMC
REGIDURÍA PROPIETARIO F4	ANA LIDIA JUNGO PARDO	PAN_PRD_PMC
REGIDURÍA SUPLENTE F4	MARIA DEL ROSARIO GUERRERO GARCIA	PAN_PRD_PMC

### REGIDURIAS DE REPRESENTACIÓN PROPORCIONAL

CARGO	NOMBRE	POSTULANTE
REGIDURÍA PROPIETARIO RP F1	MARTA PATRICIA RAMIREZ RAMIREZ	PRI
REGIDURÍA SUPLENTE RP F1	MARISOL LOPEZ PEDRAZA	PRI
REGIDURÍA PROPIETARIO RP F2	SALVADOR MOLINA CONTRERAS	PES
REGIDURÍA SUPLENTE RP F2	JUAN MANUEL VEGA VALDOVINOS	PES
REGIDURÍA PROPIETARIO RP F3	ARELY VILLAGOMEZ MIRANDA	PT_MORENA
REGIDURÍA SUPLENTE RP F3	ADILENE HERREJON VAZQUEZ	PT_MORENA

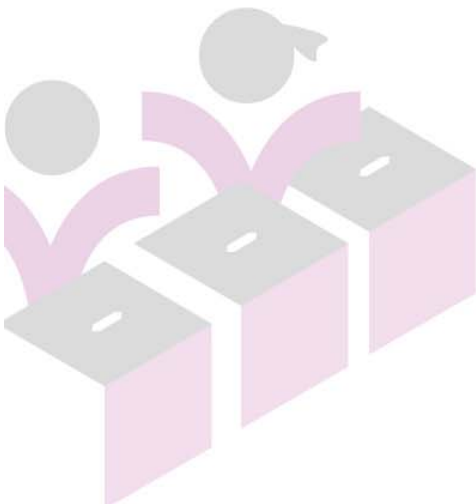

INSTITUTO ELECTORAL DE MICHOACÁN

OFICINAS CENTRALES  
Bruselas no. 118, Fracc. Villa Universidad, C.P. 58060  
Tel. (443)322 14 00, Morelia, Michoacán, México

OFICINAS DE CONTRALORÍA Y FISCALIZACIÓN  
José Trinidad Esparza No. 31, Fracc. Arboledas, C.P.58337  
Tels. (443) 334 0503 y 324 6476, Morelia, Michoacán, México

www.iem.org.mx



## INTEGRACIÓN DEL H. AYUNTAMIENTO DE SENGUIO, MICH.

### PRESIDENCIA MUNICIPAL

NOMBRE	POSTULANTE
RODOLFO QUINTANA TRUJILLO	PRI

### SINDICATURA

CARGO	NOMBRE	POSTULANTE
SÍNDICATURA PROPIETARIA	MARIA NORMA PEÑA CASTAÑEDA	PRI
SÍNDICATURA SUPLENTE	ROSAURA RANGEL VEGA	PRI

### REGIDURIAS DE MAYORIA RELATIVA

CARGO	NOMBRE	POSTULANTE
REGIDURÍA PROPIETARIO F1	RODOLFO GOMEZ MARTINEZ	PRI
REGIDURÍA SUPLENTE F1	JUAN TORRES PERDOMO	PRI
REGIDURÍA PROPIETARIO F2	CONSUELO NUÑEZ AGUILAR	PRI
REGIDURÍA SUPLENTE F2	ISAMAR SANCHEZ SANCHEZ	PRI
REGIDURÍA PROPIETARIO F3	SAUL ABUNDIO SANTANA ORTEGA	PRI
REGIDURÍA SUPLENTE F3	LORENZO HERNANDEZ GONZALEZ	PRI
REGIDURÍA PROPIETARIO F4	ESMERALDA GONZALEZ BERMUDEZ	PRI
REGIDURÍA SUPLENTE F4	ANA LLELI HERNANDEZ VELAZQUEZ	PRI

### REGIDURIAS DE REPRESENTACIÓN PROPORCIONAL

CARGO	NOMBRE	POSTULANTE
REGIDURÍA PROPIETARIO RP F1	MA. DE LA SALUD AGUILAR MATEOS	PRD
REGIDURÍA SUPLENTE RP F1	MARIA ISABEL ALANIS VALDESPINO	PRD
REGIDURÍA PROPIETARIO RP F2	GEORGINA BAUTISTA VILLEGAS	PAN
REGIDURÍA SUPLENTE RP F2	MA. ESTELA VELAZQUEZ DAMIAN	PAN
REGIDURÍA PROPIETARIO RP F3	MARIÑO RAMIREZ LUZ	PT_MORENA
REGIDURÍA SUPLENTE RP F3	JUVENAL MARTINEZ VANEGAS	PT_MORENA

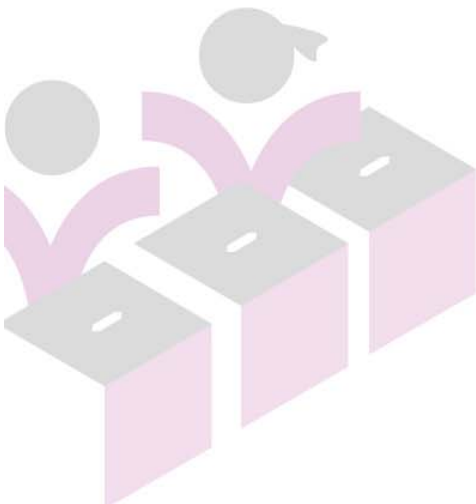

INSTITUTO ELECTORAL DE MICHOACÁN

OFICINAS CENTRALES  
Bruselas no. 118, Fracc. Villa Universidad, C.P. 58060  
Tel. (443)322 14 00, Morelia, Michoacán, México

OFICINAS DE CONTRALORÍA Y FISCALIZACIÓN  
José Trinidad Esparza No. 31, Fracc. Arboledas, C.P.58337  
Tels. (443) 334 0503 y 324 6476, Morelia, Michoacán, México

[www.iem.org.mx](http://www.iem.org.mx)





## INTEGRACIÓN DEL H. AYUNTAMIENTO DE SUSUPUATO, MICH.

### PRESIDENCIA MUNICIPAL

NOMBRE	POSTULANTE
ZAYRA YURITZI OLIVARES CENTENO	PRI

### SINDICATURA

CARGO	NOMBRE	POSTULANTE
SÍNDICATURA PROPIETARIA	DANIEL ARELLANO RUIZ	PRI
SÍNDICATURA SUPLENTE	RAUL REYES AVILA	PRI

### REGIDURIAS DE MAYORIA RELATIVA

CARGO	NOMBRE	POSTULANTE
REGIDURÍA PROPIETARIO F1	GUADALUPE MARTINEZ ZUÑIGA	PRI
REGIDURÍA SUPLENTE F1	OLIVIA REYES ANGEL	PRI
REGIDURÍA PROPIETARIO F2	RAMON REYES HERNANDEZ	PRI
REGIDURÍA SUPLENTE F2	ROQUE AVILES LOPEZ	PRI
REGIDURÍA PROPIETARIO F3	HILDA ARROYO LOPEZ	PRI
REGIDURÍA SUPLENTE F3	JORGELINA GOMEZ GARDUÑO	PRI
REGIDURÍA PROPIETARIO F4	ANTONIO BAUTISTA DELGADO	PRI
REGIDURÍA SUPLENTE F4	OIL DOMINGUEZ INIESTRA	PRI

### REGIDURIAS DE REPRESENTACIÓN PROPORCIONAL

CARGO	NOMBRE	POSTULANTE
REGIDURÍA PROPIETARIO RP F1	ARELI ITZEL GIL BERNAL	PRD_PVEM
REGIDURÍA SUPLENTE RP F1	PAULA OTERO GOMEZ	PRD_PVEM
REGIDURÍA PROPIETARIO RP F2	MANUEL COLIN BAUTISTA	PAN_PMC
REGIDURÍA SUPLENTE RP F2	EMILIO CASTILLO VICTORIA	PAN_PMC
REGIDURÍA PROPIETARIO RP F3	OMAR BUCIO REBOLLAR	PT_MORENA
REGIDURÍA SUPLENTE RP F3	NOE VICTORIA VALDEZ	PT_MORENA

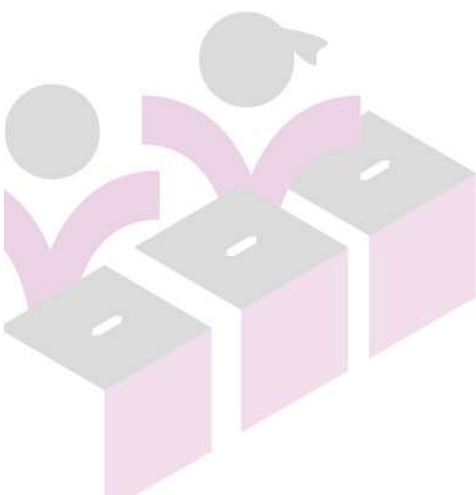



## INTEGRACIÓN DEL H. AYUNTAMIENTO DE TACAMBARO, MICH.

### PRESIDENCIA MUNICIPAL

NOMBRE	POSTULANTE
SALVADOR BARRERA MEDRANO	PAN_PRD_PMC

### SINDICATURA

CARGO	NOMBRE	POSTULANTE
SÍNDICATURA PROPIETARIA	EVA MARIA BARRIGA REYES	PAN_PRD_PMC
SÍNDICATURA SUPLENTE	MARIA DE LOURDES MORENO PEREZ	PAN_PRD_PMC

### REGIDURIAS DE MAYORIA RELATIVA

CARGO	NOMBRE	POSTULANTE
REGIDURÍA PROPIETARIO F1	JUAN LUIS AGUADO MENDEZ	PAN_PRD_PMC
REGIDURÍA SUPLENTE F1	RAFAEL FLORES VILLALOBOS	PAN_PRD_PMC
REGIDURÍA PROPIETARIO F2	MARIA ELENA AGUIRRE ARREOLA	PAN_PRD_PMC
REGIDURÍA SUPLENTE F2	MARIA TERESA MORENO GARCIA	PAN_PRD_PMC
REGIDURÍA PROPIETARIO F3	JUAN ADOLFO GAMEZ JUAREZ	PAN_PRD_PMC
REGIDURÍA SUPLENTE F3	JOSE MOISES OLVERA AGUILAR	PAN_PRD_PMC
REGIDURÍA PROPIETARIO F4	CARIDAD ERANDI AVALOS GARCIA	PAN_PRD_PMC
REGIDURÍA SUPLENTE F4	MARIA DEL CARMEN MIRANDA AREVALO	PAN_PRD_PMC
REGIDURÍA PROPIETARIO F5	RAFAEL MALDONADO SALDIVAR	PAN_PRD_PMC
REGIDURÍA SUPLENTE F5	HECTOR FARID RAMIREZ SALDIVAR	PAN_PRD_PMC
REGIDURÍA PROPIETARIO F6	MARIA VENERANDA CEJA VARGAS	PAN_PRD_PMC
REGIDURÍA SUPLENTE F6	BRENDA AZUCENA HEREDIA RODRIGUEZ	PAN_PRD_PMC

### REGIDURIAS DE REPRESENTACIÓN PROPORCIONAL

CARGO	NOMBRE	POSTULANTE
REGIDURÍA PROPIETARIO RP F1	GUILLERMINA AGUILAR AGUILAR	PRI
REGIDURÍA SUPLENTE RP F1	MA. DE LOS ANGELES HERNANDEZ AGUILAR	PRI
REGIDURÍA PROPIETARIO RP F2	REGINALDO ANAYA GONZALEZ	PRI
REGIDURÍA SUPLENTE RP F2	ALBERTO LOPEZ AYALA	PRI
REGIDURÍA PROPIETARIO RP F3	GRACIELA CHAVEZ OLVERA	PT_MORENA
REGIDURÍA SUPLENTE RP F3	MARIA DEL CARMEN PONCE ARCIGA	PT_MORENA
REGIDURÍA PROPIETARIO RP F4	JOSE MANUEL HERRERA VILLA	PT_MORENA
REGIDURÍA SUPLENTE RP F4	PEDRO BEJAR CALDERON	PT_MORENA

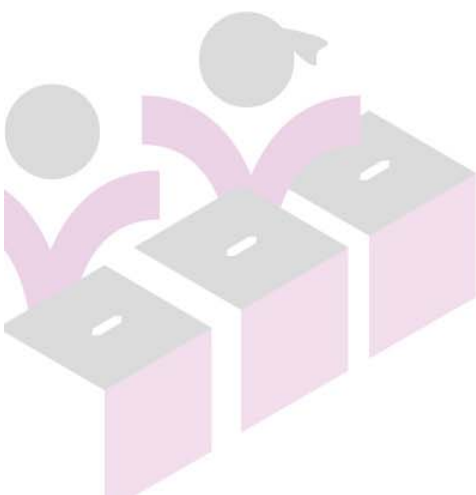

INSTITUTO ELECTORAL DE MICHOACÁN

OFICINAS CENTRALES  
Bruselas no. 118, Fracc. Villa Universidad, C.P. 58060  
Tel. (443)322 14 00, Morelia, Michoacán, México

OFICINAS DE CONTRALORÍA Y FISCALIZACIÓN  
José Trinidad Esparza No. 31, Fracc. Arboledas, C.P.58337  
Tels. (443) 334 0503 y 324 6476, Morelia, Michoacán, México

www.iem.org.mx



## INTEGRACIÓN DEL H. AYUNTAMIENTO DE TANCITARO, MICH.

### PRESIDENCIA MUNICIPAL

NOMBRE	POSTULANTE
ARACELI SOLORZANO SOLORZANO	PAN_PMC

### SINDICATURA

CARGO	NOMBRE	POSTULANTE
SÍNDICATURA PROPIETARIA	LUIS ADRIAN TORRES MORA	PAN_PMC
SÍNDICATURA SUPLENTE	MARCO ALONSO QUEZADA MEZA	PAN_PMC

### REGIDURIAS DE MAYORIA RELATIVA

CARGO	NOMBRE	POSTULANTE
REGIDURÍA PROPIETARIO F1	ANA BEATRIZ MORA PARDO	PAN_PMC
REGIDURÍA SUPLENTE F1	PERLA GEORGINA AVALOS MONTIEL	PAN_PMC
REGIDURÍA PROPIETARIO F2	JORGE ULISES ESTRELLA GARIBAY	PAN_PMC
REGIDURÍA SUPLENTE F2	JESUS MORALES VARGAS	PAN_PMC
REGIDURÍA PROPIETARIO F3	VERONICA VAZQUEZ RODRIGUEZ	PAN_PMC
REGIDURÍA SUPLENTE F3	NADIA ARAHI HERNANDEZ ORTIZ	PAN_PMC
REGIDURÍA PROPIETARIO F4	FREDY LOPEZ AGUILAR	PAN_PMC
REGIDURÍA SUPLENTE F4	AGUSTIN EQUIHUA SANCHEZ	PAN_PMC

### REGIDURIAS DE REPRESENTACIÓN PROPORCIONAL

CARGO	NOMBRE	POSTULANTE
REGIDURÍA PROPIETARIO RP F1	GERMAN ZAMORA GOMEZ	PRI
REGIDURÍA SUPLENTE RP F1	GUILLERMO EQUIHUA LEMUS	PRI
REGIDURÍA PROPIETARIO RP F2	ALFREDO HUERTA QUEZADA	PRD_PVEM
REGIDURÍA SUPLENTE RP F2	JOSE JUAN FLORES RODRIGUEZ	PRD_PVEM
REGIDURÍA PROPIETARIO RP F3	CARLOTA HERNANDEZ CISNEROS	PT_MORENA
REGIDURÍA SUPLENTE RP F3	ANA ERIKA MALDONADO ZUÑIGA	PT_MORENA

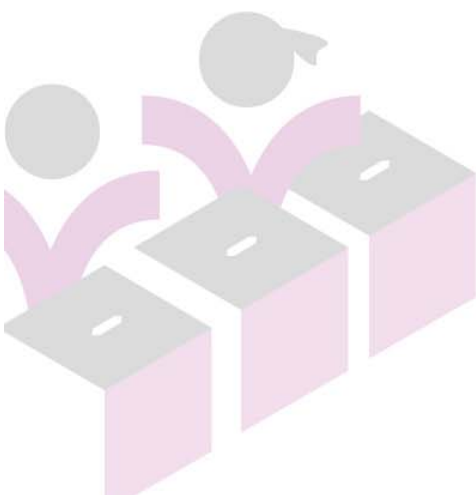

INSTITUTO ELECTORAL DE MICHOACÁN

OFICINAS CENTRALES  
Bruselas no. 118, Fracc. Villa Universidad, C.P. 58060  
Tel. (443)322 14 00, Morelia, Michoacán, México

OFICINAS DE CONTRALORÍA Y FISCALIZACIÓN  
José Trinidad Esparza No. 31, Fracc. Arboledas, C.P.58337  
Tels. (443) 334 0503 y 324 6476, Morelia, Michoacán, México

[www.iem.org.mx](http://www.iem.org.mx)



## INTEGRACIÓN DEL H. AYUNTAMIENTO DE TANGAMANDAPIO, MICH.

### PRESIDENCIA MUNICIPAL

NOMBRE	POSTULANTE
EDUARDO CEJA GIL	PAN_PRD_PMC

### SINDICATURA

CARGO	NOMBRE	POSTULANTE
SÍNDICATURA PROPIETARIA	MARIA LETICIA MATEO HERNANDEZ	PAN_PRD_PMC
SÍNDICATURA SUPLENTE	MAYRA ORLINDA DIEGO DIEGO	PAN_PRD_PMC

### REGIDURIAS DE MAYORIA RELATIVA

CARGO	NOMBRE	POSTULANTE
REGIDURÍA PROPIETARIO F1	ROSENDO VEGA TORRES	PAN_PRD_PMC
REGIDURÍA SUPLENTE F1	LUIS ENRIQUE ARROYO LARA	PAN_PRD_PMC
REGIDURÍA PROPIETARIO F2	MARIA BEATRIZ REYES BENTURA	PAN_PRD_PMC
REGIDURÍA SUPLENTE F2	ARACELI ESPINOZA RIOS	PAN_PRD_PMC
REGIDURÍA PROPIETARIO F3	PAULO DANIEL GARCIA MANZO	PAN_PRD_PMC
REGIDURÍA SUPLENTE F3	AARON ABELARDO HERNANDEZ HERNANDEZ	PAN_PRD_PMC
REGIDURÍA PROPIETARIO F4	ALEJANDRA AYALA CERVANTES	PAN_PRD_PMC
REGIDURÍA SUPLENTE F4	XOCHILT SANDOVAL OCHOA	PAN_PRD_PMC

### REGIDURIAS DE REPRESENTACIÓN PROPORCIONAL

CARGO	NOMBRE	POSTULANTE
REGIDURÍA PROPIETARIO RP F1	GABRIELA MARICELA GONZALEZ VEGA	MORENA
REGIDURÍA SUPLENTE RP F1	ANA REBECA CONTRERAS CUEVAS	MORENA
REGIDURÍA PROPIETARIO RP F2	JORGE ALVAREZ MANZO	MORENA
REGIDURÍA SUPLENTE RP F2	EFRAIN GABRIEL MATEO	MORENA
REGIDURÍA PROPIETARIO RP F3	FAUSTINO MATEO AGUSTIN	PVEM
REGIDURÍA SUPLENTE RP F3	MIGUEL ANGEL LOPEZ MANZO	PVEM

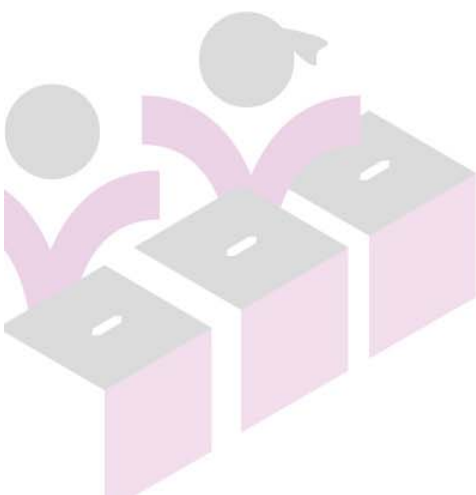

INSTITUTO ELECTORAL DE MICHOACÁN

OFICINAS CENTRALES  
Bruselas no. 118, Fracc. Villa Universidad, C.P. 58060  
Tel. (443)322 14 00, Morelia, Michoacán, México

OFICINAS DE CONTRALORÍA Y FISCALIZACIÓN  
José Trinidad Esparza No. 31, Fracc. Arboledas, C.P.58337  
Tels. (443) 334 0503 y 324 6476, Morelia, Michoacán, México

www.iem.org.mx



## INTEGRACIÓN DEL H. AYUNTAMIENTO DE TANGANCICUARO, MICH.

### PRESIDENCIA MUNICIPAL

NOMBRE	POSTULANTE
RAFAEL MELGOZA MERCADO	PAN_PRD_PMC

### SINDICATURA

CARGO	NOMBRE	POSTULANTE
SÍNDICATURA PROPIETARIA	MA. TERESA RAYA TAPIA	PAN_PRD_PMC
SÍNDICATURA SUPLENTE	MA. DE LOS ANGELES GARCIA DUARTE	PAN_PRD_PMC

### REGIDURIAS DE MAYORIA RELATIVA

CARGO	NOMBRE	POSTULANTE
REGIDURÍA PROPIETARIO F1	ARTURO ORTA MACHUCA	PAN_PRD_PMC
REGIDURÍA SUPLENTE F1	JUAN MANUEL MORENO ROMERO	PAN_PRD_PMC
REGIDURÍA PROPIETARIO F2	ANDREA MARGARITA SUAREZ VILLA	PAN_PRD_PMC
REGIDURÍA SUPLENTE F2	ROSALBA MORALES RAMIREZ	PAN_PRD_PMC
REGIDURÍA PROPIETARIO F3	ROGELIO BARRON ZAMORA	PAN_PRD_PMC
REGIDURÍA SUPLENTE F3	RAUL MENDOZA ISLAS	PAN_PRD_PMC
REGIDURÍA PROPIETARIO F4	ARGELIA MARTINEZ OLVERA	PAN_PRD_PMC
REGIDURÍA SUPLENTE F4	MARIA DEL ROCIO FAJARDO RIZO	PAN_PRD_PMC

### REGIDURIAS DE REPRESENTACIÓN PROPORCIONAL

CARGO	NOMBRE	POSTULANTE
REGIDURÍA PROPIETARIO RP F1	BEATRIZ RODRIGUEZ BECERRA	PRI
REGIDURÍA SUPLENTE RP F1	MARIA JOSEFINA RUIZ MARTINEZ	PRI
REGIDURÍA PROPIETARIO RP F2	VICTOR ALFONSO URENDA MAGAÑA	PRI
REGIDURÍA SUPLENTE RP F2	EDUARDO SOTO RIOS	PRI
REGIDURÍA PROPIETARIO RP F3	DIANA KRISSTELL ALVAREZ MARTINEZ	PT_MORENA
REGIDURÍA SUPLENTE RP F3	ADRIANA MONTOYA TINAJERO	PT_MORENA

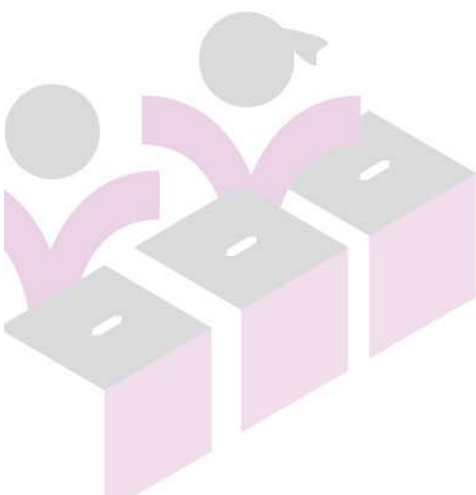



## INTEGRACIÓN DEL H. AYUNTAMIENTO DE TANHUATO, MICH.

### PRESIDENCIA MUNICIPAL

NOMBRE	POSTULANTE
HECTOR DANIEL ARANDA PEREZ	CI1

### SINDICATURA

CARGO	NOMBRE	POSTULANTE
SÍNDICATURA PROPIETARIA	JUANA SANCHEZ BARAJAS	CI1
SÍNDICATURA SUPLENTE	ESPERANZA HERNANDEZ CASILLAS	CI1

### REGIDURIAS DE MAYORIA RELATIVA

CARGO	NOMBRE	POSTULANTE
REGIDURÍA PROPIETARIO F1	JESUS RAMIREZ ROQUE	CI1
REGIDURÍA SUPLENTE F1	ARQUIMEDES SANCHEZ BRAVO	CI1
REGIDURÍA PROPIETARIO F2	MA.TRINIDAD CORTEZ MARTINEZ	CI1
REGIDURÍA SUPLENTE F2	MARIANA GARIBAY MARTINEZ	CI1
REGIDURÍA PROPIETARIO F3	GERARDO TINAJERO ROMERO	CI1
REGIDURÍA SUPLENTE F3	DANIEL HERRERA MARTIN DEL CAMPO	CI1
REGIDURÍA PROPIETARIO F4	MIRIAM SANCHEZ CHAVOLLA	CI1
REGIDURÍA SUPLENTE F4	MARIA GUADALUPE GONZALES VEGA	CI1

### REGIDURIAS DE REPRESENTACIÓN PROPORCIONAL

CARGO	NOMBRE	POSTULANTE
REGIDURÍA PROPIETARIO RP F1	ELVA DELIA DAMIAN GARIBAY	PRD
REGIDURÍA SUPLENTE RP F1	MARIA MERCEDES TAFOLLA ARELLANO	PRD
REGIDURÍA PROPIETARIO RP F2	RODOLFO MONTEJANO COVARRUBIAS	PRD
REGIDURÍA SUPLENTE RP F2	FLABIAN LICEA RODRIGUEZ	PRD
REGIDURÍA PROPIETARIO RP F3	RAMON MARTINEZ CALDERON	PT_MORENA
REGIDURÍA SUPLENTE RP F3	MARIO ALBERTO DELGADO GARCIA	PT_MORENA



INSTITUTO ELECTORAL DE MICHOACÁN

OFICINAS CENTRALES  
Bruselas no. 118, Fracc. Villa Universidad, C.P. 58060  
Tel. (443)322 14 00, Morelia, Michoacán, México

OFICINAS DE CONTRALORÍA Y FISCALIZACIÓN  
José Trinidad Esparza No. 31, Fracc. Arboledas, C.P.58337  
Tels. (443) 334 0503 y 324 6476, Morelia, Michoacán, México

[www.iem.org.mx](http://www.iem.org.mx)



## INTEGRACIÓN DEL H. AYUNTAMIENTO DE TARETAN, MICH.

### PRESIDENCIA MUNICIPAL

NOMBRE	POSTULANTE
JULIO CHAVEZ ZAVALA	PAN_PRD_PMC

### SINDICATURA

CARGO	NOMBRE	POSTULANTE
SÍNDICATURA PROPIETARIA	AMERICA CHAVEZ TAPIA	PAN_PRD_PMC
SÍNDICATURA SUPLENTE	MA. TERESA GOMEZ CONTRERAS	PAN_PRD_PMC

### REGIDURIAS DE MAYORIA RELATIVA

CARGO	NOMBRE	POSTULANTE
REGIDURÍA PROPIETARIO F1	ALFONSO JANITZIO CHAVEZ ANDRADE	PAN_PRD_PMC
REGIDURÍA SUPLENTE F1	IRENEO TAPIA NAVARRO	PAN_PRD_PMC
REGIDURÍA PROPIETARIO F2	EMMA MALDONADO RAMOS	PAN_PRD_PMC
REGIDURÍA SUPLENTE F2	ELVIRA ALVAREZ BUSTOS	PAN_PRD_PMC
REGIDURÍA PROPIETARIO F3	IRVING GUZMAN CORTES	PAN_PRD_PMC
REGIDURÍA SUPLENTE F3	FILIBERTO ALVAREZ GARCIA	PAN_PRD_PMC
REGIDURÍA PROPIETARIO F4	MARIA DE JESUS RAMIREZ BARRIGA	PAN_PRD_PMC
REGIDURÍA SUPLENTE F4	MIREYA LOPEZ MARES	PAN_PRD_PMC

### REGIDURIAS DE REPRESENTACIÓN PROPORCIONAL

CARGO	NOMBRE	POSTULANTE
REGIDURÍA PROPIETARIO RP F1	SONIA CORTES BEJARANO	PRI
REGIDURÍA SUPLENTE RP F1	PATRICIA RICO HUERTA	PRI
REGIDURÍA PROPIETARIO RP F2	JOSE DE JESUS MARTINEZ PEÑA	PRI
REGIDURÍA SUPLENTE RP F2	LEOBARDO LEON LEON	PRI
REGIDURÍA PROPIETARIO RP F3	MARIA GUADALUPE MORALES AGUILAR	PT_MORENA
REGIDURÍA SUPLENTE RP F3	MARIA ISABEL MARTINEZ CONTRERAS	PT_MORENA

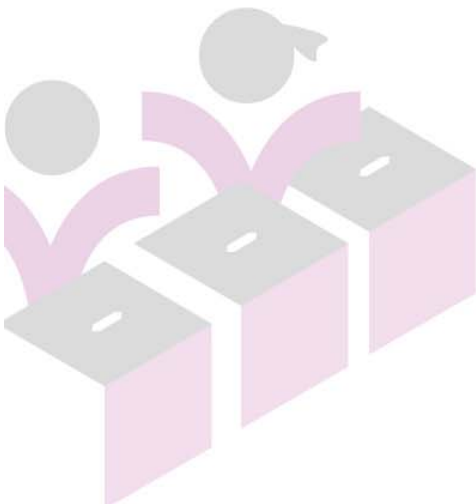

INSTITUTO ELECTORAL DE MICHOACÁN

OFICINAS CENTRALES  
Bruselas no. 118, Fracc. Villa Universidad, C.P. 58060  
Tel. (443)322 14 00, Morelia, Michoacán, México

OFICINAS DE CONTRALORÍA Y FISCALIZACIÓN  
José Trinidad Esparza No. 31, Fracc. Arboledas, C.P.58337  
Tels. (443) 334 0503 y 324 6476, Morelia, Michoacán, México

[www.iem.org.mx](http://www.iem.org.mx)



## INTEGRACIÓN DEL H. AYUNTAMIENTO DE TARIMBARO, MICH.

### PRESIDENCIA MUNICIPAL

NOMBRE	POSTULANTE
BALTAZAR GAONA SANCHEZ	PT_MORENA

### SINDICATURA

CARGO	NOMBRE	POSTULANTE
SÍNDICATURA PROPIETARIA	BETINA ESPINOZA CERVANTES	PT_MORENA
SÍNDICATURA SUPLENTE	BLANCA ZACARIAS ROMERO	PT_MORENA

### REGIDURIAS DE MAYORIA RELATIVA

CARGO	NOMBRE	POSTULANTE
REGIDURÍA PROPIETARIO F1	JUAN GRANADOS BALANDRAN	PT_MORENA
REGIDURÍA SUPLENTE F1	FERNANDO REVUELTA MERINO	PT_MORENA
REGIDURÍA PROPIETARIO F2	AMANDA LEON VIDAL	PT_MORENA
REGIDURÍA SUPLENTE F2	EDHMILCE SILVA MARTINEZ	PT_MORENA
REGIDURÍA PROPIETARIO F3	HUMBERTO FERNANDO RODRIGUEZ RODRIGUEZ	PT_MORENA
REGIDURÍA SUPLENTE F3	JAVIER HERNANDEZ MERINO	PT_MORENA
REGIDURÍA PROPIETARIO F4	LORENZA CALDERON GARCIA	PT_MORENA
REGIDURÍA SUPLENTE F4	RUVI IZQUIERDO AYALA	PT_MORENA
REGIDURÍA PROPIETARIO F5	MORELOS XICOTENCATL GARCIA FERNANDEZ	PT_MORENA
REGIDURÍA SUPLENTE F5	RICARDO PIÑA ACOSTA	PT_MORENA
REGIDURÍA PROPIETARIO F6	SILVIA AYALA AYALA	PT_MORENA
REGIDURÍA SUPLENTE F6	ARACELI BARRERA TAPIA	PT_MORENA

### REGIDURIAS DE REPRESENTACIÓN PROPORCIONAL

CARGO	NOMBRE	POSTULANTE
REGIDURÍA PROPIETARIO RP F1	RODOLFO FERNANDO YAÑEZ SANTOYO	PAN_PRD
REGIDURÍA SUPLENTE RP F1	EDUARDO TAPIA LOPEZ	PAN_PRD
REGIDURÍA PROPIETARIO RP F2	CAYETANO VALENCIA CONTRERAS	PRI
REGIDURÍA SUPLENTE RP F2	YOSHIO IVAN MACSWINEY ROMAN	PRI
REGIDURÍA PROPIETARIO RP F3	ABRAHAM SOLORZANO SUAREZ	PVEM
REGIDURÍA SUPLENTE RP F3	IGOR HERNANDEZ PEGUERO	PVEM
REGIDURÍA PROPIETARIO RP F4	HOMERO BAZAN ROMERO	PMC
REGIDURÍA SUPLENTE RP F4	MARTIN LEMUS JIMENEZ	PMC



INSTITUTO ELECTORAL DE MICHOACÁN

OFICINAS CENTRALES  
Bruselas no. 118, Fracc. Villa Universidad, C.P. 58060  
Tel. (443)322 14 00, Morelia, Michoacán, México

OFICINAS DE CONTRALORÍA Y FISCALIZACIÓN  
José Trinidad Esparza No. 31, Fracc. Arboledas, C.P.58337  
Tels. (443) 334 0503 y 324 6476, Morelia, Michoacán, México

www.iem.org.mx





## INTEGRACIÓN DEL H. AYUNTAMIENTO DE TEPALCATEPEC, MICH.

### PRESIDENCIA MUNICIPAL

NOMBRE	POSTULANTE
FELIPE MARTINEZ PEREZ	PRI

### SINDICATURA

CARGO	NOMBRE	POSTULANTE
SÍNDICATURA PROPIETARIA	IRMA VARGAS MORALES	PRI
SÍNDICATURA SUPLENTE	JOANA LUNA VALENCIA	PRI

### REGIDURIAS DE MAYORIA RELATIVA

CARGO	NOMBRE	POSTULANTE
REGIDURÍA PROPIETARIO F1	ANTONIO CABELLO GARCIA	PRI
REGIDURÍA SUPLENTE F1	JESUS EDUARDO CONTRERAS VALLE	PRI
REGIDURÍA PROPIETARIO F2	MARIA DEL CARMEN VEGA SANCHEZ	PRI
REGIDURÍA SUPLENTE F2	SINDY OROZCO CONTRERAS	PRI
REGIDURÍA PROPIETARIO F3	JOEL BARAJAS	PRI
REGIDURÍA SUPLENTE F3	URIEL LOPEZ VALENCIA	PRI
REGIDURÍA PROPIETARIO F4	JOSEFINA ESTRADA RANGEL	PRI
REGIDURÍA SUPLENTE F4	MARIA ISABEL GARCIA MIRANDA	PRI

### REGIDURIAS DE REPRESENTACIÓN PROPORCIONAL

CARGO	NOMBRE	POSTULANTE
REGIDURÍA PROPIETARIO RP F1	SALVADOR FLORES MADRIZ	PRD
REGIDURÍA SUPLENTE RP F1	CARLOS CASILLAS CABRERA	PRD
REGIDURÍA PROPIETARIO RP F2	MARIA ELVIA VALENCIA MORFIN	PT_MORENA
REGIDURÍA SUPLENTE RP F2	EVA KARINA ARIAS MARTINEZ	PT_MORENA
REGIDURÍA PROPIETARIO RP F3	CUAUHTEMOC MORENO VALENCIA	PAN_PMC
REGIDURÍA SUPLENTE RP F3	BULMARO ANTONIO MENDOZA TORAN	PAN_PMC

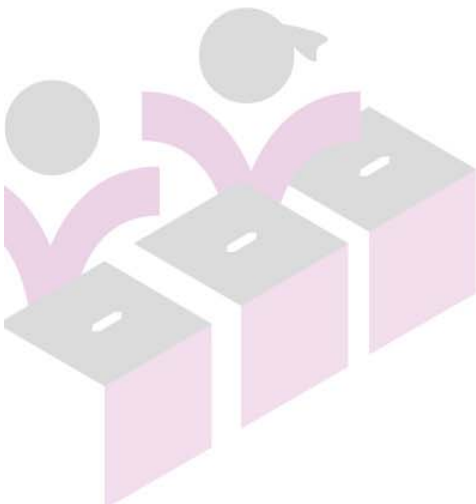

INSTITUTO ELECTORAL DE MICHOACÁN

OFICINAS CENTRALES  
Bruselas no. 118, Fracc. Villa Universidad, C.P. 58060  
Tel. (443)322 14 00, Morelia, Michoacán, México

OFICINAS DE CONTRALORÍA Y FISCALIZACIÓN  
José Trinidad Esparza No. 31, Fracc. Arboledas, C.P.58337  
Tels. (443) 334 0503 y 324 6476, Morelia, Michoacán, México

[www.iem.org.mx](http://www.iem.org.mx)



## INTEGRACIÓN DEL H. AYUNTAMIENTO DE TINGAMBATO, MICH.

### PRESIDENCIA MUNICIPAL

NOMBRE	POSTULANTE
NELSON VILLEGAS FIGUEROA	PAN_PRD_PMC

### SINDICATURA

CARGO	NOMBRE	POSTULANTE
SÍNDICATURA PROPIETARIA	OFELIA MEDINA HERNANDEZ	PAN_PRD_PMC
SÍNDICATURA SUPLENTE	DAISY NAYELI ARRELLANO HERNANDEZ	PAN_PRD_PMC

### REGIDURIAS DE MAYORIA RELATIVA

CARGO	NOMBRE	POSTULANTE
REGIDURÍA PROPIETARIO F1	JORGE LUIS FIGUEROA RAMIREZ	PAN_PRD_PMC
REGIDURÍA SUPLENTE F1	MAURICIO MALDONADO MALDONADO	PAN_PRD_PMC
REGIDURÍA PROPIETARIO F2	VERONICA MALDONADO ANGUIANO	PAN_PRD_PMC
REGIDURÍA SUPLENTE F2	MARIA IMELDA TAPIA DIAZ	PAN_PRD_PMC
REGIDURÍA PROPIETARIO F3	MIGUEL ANGEL GOMEZ OROPEZA	PAN_PRD_PMC
REGIDURÍA SUPLENTE F3	LUIS ANGEL MARTINEZ DE LA CRUZ	PAN_PRD_PMC
REGIDURÍA PROPIETARIO F4	SARA BERBER MARTINEZ	PAN_PRD_PMC
REGIDURÍA SUPLENTE F4	ANALLELY GUDIÑO DE LA CRUZ	PAN_PRD_PMC

### REGIDURIAS DE REPRESENTACIÓN PROPORCIONAL

CARGO	NOMBRE	POSTULANTE
REGIDURÍA PROPIETARIO RP F1	CRISTINA RUEDA CRUZ	PRI
REGIDURÍA SUPLENTE RP F1	ALONDRA MALDONADO FIGUEROA	PRI
REGIDURÍA PROPIETARIO RP F2	JOSE MANUEL MAXIMILIANO DE LA CRUZ	PRI
REGIDURÍA SUPLENTE RP F2	MERARDO GARFIA FIGUEROA	PRI
REGIDURÍA PROPIETARIO RP F3	ERIKA MALDONADO MALDONADO	PT_MORENA
REGIDURÍA SUPLENTE RP F3	DANIA MISHEL MALDONADO LAGUNAS	PT_MORENA

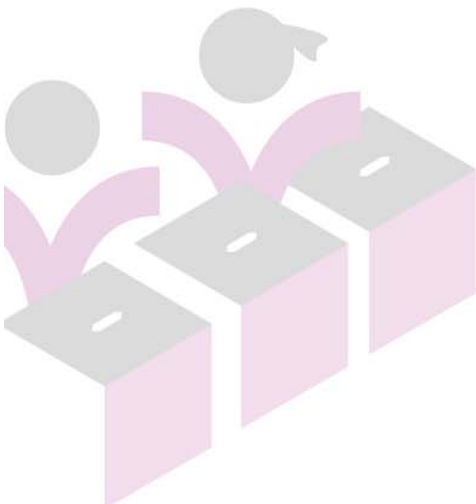

INSTITUTO ELECTORAL DE MICHOACÁN

OFICINAS CENTRALES  
Bruselas no. 118, Fracc. Villa Universidad, C.P. 58060  
Tel. (443)322 14 00, Morelia, Michoacán, México

OFICINAS DE CONTRALORÍA Y FISCALIZACIÓN  
José Trinidad Esparza No. 31, Fracc. Arboledas, C.P.58337  
Tels. (443) 334 0503 y 324 6476, Morelia, Michoacán, México

[www.iem.org.mx](http://www.iem.org.mx)



## INTEGRACIÓN DEL H. AYUNTAMIENTO DE TINGUINDIN, MICH.

### PRESIDENCIA MUNICIPAL

NOMBRE	POSTULANTE
SALVADOR GARCIA PALAFOX	PAN_PMC

### SINDICATURA

CARGO	NOMBRE	POSTULANTE
SÍNDICATURA PROPIETARIA	FATIMA QUINTERO MALDONADO	PAN_PMC
SÍNDICATURA SUPLENTE	ERIKA GUADALUPE MARTINEZ CANO	PAN_PMC

### REGIDURIAS DE MAYORIA RELATIVA

CARGO	NOMBRE	POSTULANTE
REGIDURÍA PROPIETARIO F1	JOSE MARTIN APARICIO GONZALEZ	PAN_PMC
REGIDURÍA SUPLENTE F1	JOAB RAZIEL MENDOZA TEYTUD	PAN_PMC
REGIDURÍA PROPIETARIO F2	GEORGINA MORALES RAMOS	PAN_PMC
REGIDURÍA SUPLENTE F2	ANGELICA MALDONADO MARTÍNEZ	PAN_PMC
REGIDURÍA PROPIETARIO F3	FELIPE ANTONIO ROMERO DIAZ	PAN_PMC
REGIDURÍA SUPLENTE F3	J. JESUS SANTILLAN OLIVARES	PAN_PMC
REGIDURÍA PROPIETARIO F4	FATIMA DIAZ HUERTA	PAN_PMC
REGIDURÍA SUPLENTE F4	MARIA GUADALUPE OSEGUERA BARRAGAN	PAN_PMC

### REGIDURIAS DE REPRESENTACIÓN PROPORCIONAL

CARGO	NOMBRE	POSTULANTE
REGIDURÍA PROPIETARIO RP F1	MA GUADALUPE FABIAN QUINTERO	PRI
REGIDURÍA SUPLENTE RP F1	JOSEFA PARDO ZEPEDA	PRI
REGIDURÍA PROPIETARIO RP F2	IGNACIO BACILIO ALONZO	PT_MORENA
REGIDURÍA SUPLENTE RP F2	MARTIN ALCAZAR OSEGUERA	PT_MORENA
REGIDURÍA PROPIETARIO RP F3	CLAUDIA GUADALUPE RUIZ VEGA	PVEM
REGIDURÍA SUPLENTE RP F3	SILVIA AURORA ROJAS SOLIS	PVEM

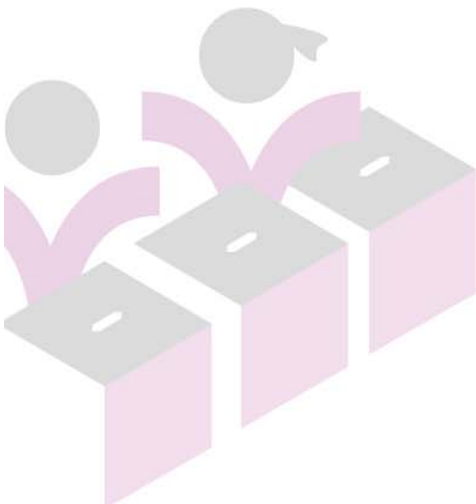

INSTITUTO ELECTORAL DE MICHOACÁN

OFICINAS CENTRALES  
Bruselas no. 118, Fracc. Villa Universidad, C.P. 58060  
Tel. (443)322 14 00, Morelia, Michoacán, México

OFICINAS DE CONTRALORÍA Y FISCALIZACIÓN  
José Trinidad Esparza No. 31, Fracc. Arboledas, C.P.58337  
Tels. (443) 334 0503 y 324 6476, Morelia, Michoacán, México

[www.iem.org.mx](http://www.iem.org.mx)



## INTEGRACIÓN DEL H. AYUNTAMIENTO DE TIQUICHO DE NICOLAS ROMERO, MICH.

### PRESIDENCIA MUNICIPAL

NOMBRE	POSTULANTE
MARIA HORTENCIA SANCHEZ RODRIGUEZ	PVEM

### SINDICATURA

CARGO	NOMBRE	POSTULANTE
SÍNDICATURA PROPIETARIA	HORACIO ALBERTO ARROYO SOLORZANO	PVEM
SÍNDICATURA SUPLENTE	EZEQUIEL JAIMES VILLEGAS	PVEM

### REGIDURÍAS DE MAYORÍA RELATIVA

CARGO	NOMBRE	POSTULANTE
REGIDURÍA PROPIETARIO F1	LLUVIA PEREZ NEGRON JIMENEZ	PVEM
REGIDURÍA SUPLENTE F1	YITZEL ANDREA GRANADOS BARAJAS	PVEM
REGIDURÍA PROPIETARIO F2	SEBASTIAN TINOCO MENDIOLA	PVEM
REGIDURÍA SUPLENTE F2	RAMON VALDEZ VILLEGAS	PVEM
REGIDURÍA PROPIETARIO F3	EVA MILLAN CARRANZA	PVEM
REGIDURÍA SUPLENTE F3	YUDITH GARCIA DENOVA	PVEM
REGIDURÍA PROPIETARIO F4	FIDENCIO ABARCA CAMACHO	PVEM
REGIDURÍA SUPLENTE F4	MANUEL HERNANDEZ GARCIA	PVEM

### REGIDURÍAS DE REPRESENTACIÓN PROPORCIONAL

CARGO	NOMBRE	POSTULANTE
REGIDURÍA PROPIETARIO RP F1	NANCY GISELA CARANDIA REYES	PRI
REGIDURÍA SUPLENTE RP F1	PATRICIA LIZBETH CARRANZA SANCHEZ	PRI
REGIDURÍA PROPIETARIO RP F2	MAYRA CRUZ SANCHEZ AGUILAR	PAN_PRD_PMC
REGIDURÍA SUPLENTE RP F2	JAQUELIN SANTIBAÑEZ GAMA	PAN_PRD_PMC
REGIDURÍA PROPIETARIO RP F3	FANY SERRATO TORRES	PES
REGIDURÍA SUPLENTE RP F3	ROSALBA ROMERO PEREZ	PES

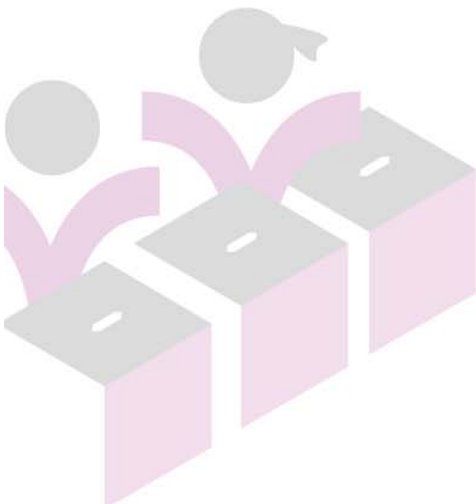

INSTITUTO ELECTORAL DE MICHOACÁN

OFICINAS CENTRALES  
Bruselas no. 118, Fracc. Villa Universidad, C.P. 58060  
Tel. (443)322 14 00, Morelia, Michoacán, México

OFICINAS DE CONTRALORÍA Y FISCALIZACIÓN  
José Trinidad Esparza No. 31, Fracc. Arboledas, C.P.58337  
Tels. (443) 334 0503 y 324 6476, Morelia, Michoacán, México

[www.iem.org.mx](http://www.iem.org.mx)



## INTEGRACIÓN DEL H. AYUNTAMIENTO DE TLALPUJAHUA, MICH.

### PRESIDENCIA MUNICIPAL

NOMBRE	POSTULANTE
SALVADOR TAPIA HERNANDEZ	PNA

### SINDICATURA

CARGO	NOMBRE	POSTULANTE
SÍNDICATURA PROPIETARIA	ADRIANA BERRIOS HERNANDEZ	PNA
SÍNDICATURA SUPLENTE	IRENE RODRIGUEZ GONZALEZ	PNA

### REGIDURIAS DE MAYORIA RELATIVA

CARGO	NOMBRE	POSTULANTE
REGIDURÍA PROPIETARIO F1	JUAN LUIS JACOBO TREJO	PNA
REGIDURÍA SUPLENTE F1	ADAN LOPEZ RAMIREZ	PNA
REGIDURÍA PROPIETARIO F2	MARIA NORA OLVERA ALVAREZ	PNA
REGIDURÍA SUPLENTE F2	JESSICA MARIANA RUIZ SOTO	PNA
REGIDURÍA PROPIETARIO F3	ALBERTO VALDES OCAÑA	PNA
REGIDURÍA SUPLENTE F3	MOISES TELLEZ GARCIA	PNA
REGIDURÍA PROPIETARIO F4	ITZEL MARTINEZ URIBE	PNA
REGIDURÍA SUPLENTE F4	ANDREA PEREZ GARCIA	PNA

### REGIDURIAS DE REPRESENTACIÓN PROPORCIONAL

CARGO	NOMBRE	POSTULANTE
REGIDURÍA PROPIETARIO RP F1	FELIPE VALDES SANCHEZ	PVEM
REGIDURÍA SUPLENTE RP F1	JOSE LUIS CERECERO DELGADO	PVEM
REGIDURÍA PROPIETARIO RP F2	JOSE GARCIA NIETO	PMC
REGIDURÍA SUPLENTE RP F2	DIEGO SOLIS RUIZ	PMC
REGIDURÍA PROPIETARIO RP F3	LAZARO ROMERO SANCHEZ	PES
REGIDURÍA SUPLENTE RP F3	CELERINO MEDINA MEDINA	PES

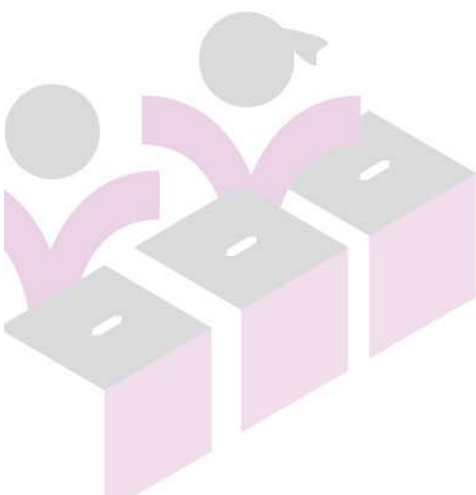

INSTITUTO ELECTORAL DE MICHOACÁN

OFICINAS CENTRALES  
Bruselas no. 118, Fracc. Villa Universidad, C.P. 58060  
Tel. (443)322 14 00, Morelia, Michoacán, México

OFICINAS DE CONTRALORÍA Y FISCALIZACIÓN  
José Trinidad Esparza No. 31, Fracc. Arboledas, C.P.58337  
Tels. (443) 334 0503 y 324 6476, Morelia, Michoacán, México

[www.iem.org.mx](http://www.iem.org.mx)



## INTEGRACIÓN DEL H. AYUNTAMIENTO DE TLAZAZALCA, MICH.

### PRESIDENCIA MUNICIPAL

NOMBRE	POSTULANTE
GABRIELA ARREOLA PRADO	PAN_PRD_PMC

### SINDICATURA

CARGO	NOMBRE	POSTULANTE
SÍNDICATURA PROPIETARIA	AGUSTIN MAGAÑA PAROCUA	PAN_PRD_PMC
SÍNDICATURA SUPLENTE	HECTOR ESPINOZA VIEYRA	PAN_PRD_PMC

### REGIDURIAS DE MAYORIA RELATIVA

CARGO	NOMBRE	POSTULANTE
REGIDURÍA PROPIETARIO F1	LAURA LETICIA IBARRA HERNANDEZ	PAN_PRD_PMC
REGIDURÍA SUPLENTE F1	BRENDA MORALES MENDEZ	PAN_PRD_PMC
REGIDURÍA PROPIETARIO F2	FELIPE CALDERON PIMENTEL	PAN_PRD_PMC
REGIDURÍA SUPLENTE F2	VICENTE AYALA AGUILAR	PAN_PRD_PMC
REGIDURÍA PROPIETARIO F3	LORENA GIL ARIAS	PAN_PRD_PMC
REGIDURÍA SUPLENTE F3	MARISOL MAGAÑA CASTRO	PAN_PRD_PMC
REGIDURÍA PROPIETARIO F4	FERNANDO PEÑA MENDEZ	PAN_PRD_PMC
REGIDURÍA SUPLENTE F4	DANIEL GIL CONTRERAS	PAN_PRD_PMC

### REGIDURIAS DE REPRESENTACIÓN PROPORCIONAL

CARGO	NOMBRE	POSTULANTE
REGIDURÍA PROPIETARIO RP F1	FRANCISCO CALDERON VIERA	PRI
REGIDURÍA SUPLENTE RP F1	JOSE ALBERTO CORTES FAUSTO	PRI
REGIDURÍA PROPIETARIO RP F2	MA. GUADALUPE VACA CASTRO	PRI
REGIDURÍA SUPLENTE RP F2	MA. DE LA LUZ MORENO REYES	PRI
REGIDURÍA PROPIETARIO RP F3	ANDREA MAGAÑA VIERA	PT_MORENA
REGIDURÍA SUPLENTE RP F3	SUSANA AYALA RUBIO	PT_MORENA

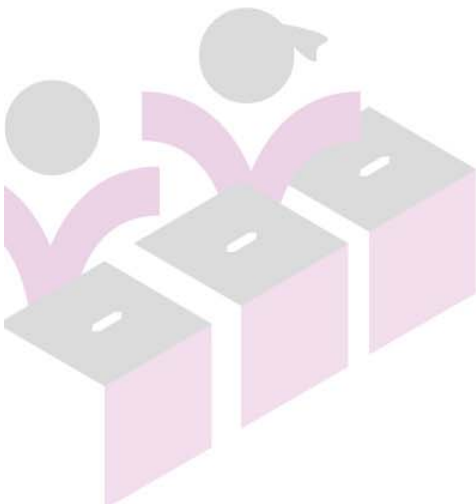

INSTITUTO ELECTORAL DE MICHOACÁN

OFICINAS CENTRALES  
Bruselas no. 118, Fracc. Villa Universidad, C.P. 58060  
Tel. (443)322 14 00, Morelia, Michoacán, México

OFICINAS DE CONTRALORÍA Y FISCALIZACIÓN  
José Trinidad Esparza No. 31, Fracc. Arboledas, C.P.58337  
Tels. (443) 334 0503 y 324 6476, Morelia, Michoacán, México

[www.iem.org.mx](http://www.iem.org.mx)



## INTEGRACIÓN DEL H. AYUNTAMIENTO DE TOCUMBO, MICH.

### PRESIDENCIA MUNICIPAL

NOMBRE	POSTULANTE
LUIS ENRIQUE TOSCANO SERVIN	PRD_PVEM

### SINDICATURA

CARGO	NOMBRE	POSTULANTE
SÍNDICATURA PROPIETARIA	BRENDA KARINA FERNANDEZ HERNANDEZ	PRD_PVEM
SÍNDICATURA SUPLENTE	BEATRIZ ADRIANA ESPINOZA ZAMBRANO	PRD_PVEM

### REGIDURIAS DE MAYORIA RELATIVA

CARGO	NOMBRE	POSTULANTE
REGIDURÍA PROPIETARIO F1	JOSE ALFREDO GONZALEZ GARCIA	PRD_PVEM
REGIDURÍA SUPLENTE F1	CUAUHTEMOC SOLORIO RUIZ	PRD_PVEM
REGIDURÍA PROPIETARIO F2	MAYRA MORALES FLORES	PRD_PVEM
REGIDURÍA SUPLENTE F2	EMILIA CARABEZ OCHOA	PRD_PVEM
REGIDURÍA PROPIETARIO F3	FERNANDO VILLANUEVA AVALOS	PRD_PVEM
REGIDURÍA SUPLENTE F3	JOSE ARMANDO CONTRERAS GUDIÑO	PRD_PVEM
REGIDURÍA PROPIETARIO F4	MARIA FERNANDA GUTIERREZ HERNANDEZ	PRD_PVEM
REGIDURÍA SUPLENTE F4	LOURDES PATRICIA BARRAGAN BARRAGAN	PRD_PVEM

### REGIDURIAS DE REPRESENTACIÓN PROPORCIONAL

CARGO	NOMBRE	POSTULANTE
REGIDURÍA PROPIETARIO RP F1	OCTAVIO SILVA BARRAGAN	PMC
REGIDURÍA SUPLENTE RP F1	JUAN MANUEL ARTEAGA MENDEZ	PMC
REGIDURÍA PROPIETARIO RP F2	KAREN JATSIRI ANICETO MADRIGAL	PMC
REGIDURÍA SUPLENTE RP F2	XOCHITL ELIZABETH HERNANDEZ GONZALEZ	PMC
REGIDURÍA PROPIETARIO RP F3	JOSE VILLANUEVA HERRERA	PRI
REGIDURÍA SUPLENTE RP F3	RAFAEL GUERRERO RIOS	PRI

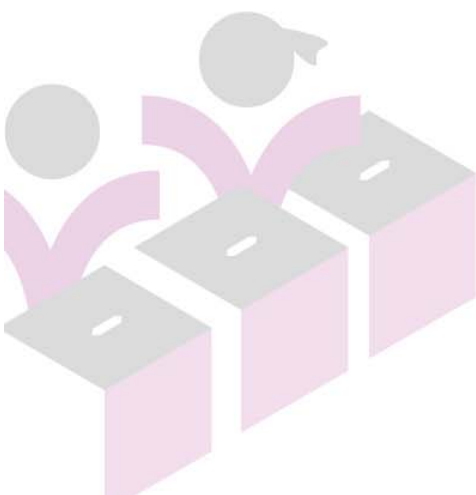

INSTITUTO ELECTORAL DE MICHOACÁN

OFICINAS CENTRALES  
Bruselas no. 118, Fracc. Villa Universidad, C.P. 58060  
Tel. (443)322 14 00, Morelia, Michoacán, México

OFICINAS DE CONTRALORÍA Y FISCALIZACIÓN  
José Trinidad Esparza No. 31, Fracc. Arboledas, C.P.58337  
Tels. (443) 334 0503 y 324 6476, Morelia, Michoacán, México

[www.iem.org.mx](http://www.iem.org.mx)



## INTEGRACIÓN DEL H. AYUNTAMIENTO DE TUMBISCATIO, MICH.

### PRESIDENCIA MUNICIPAL

NOMBRE	POSTULANTE
JUAN MANUEL MAGAÑA ARREOLA	PAN_PRD_PMC

### SINDICATURA

CARGO	NOMBRE	POSTULANTE
SÍNDICATURA PROPIETARIA	ANA LAURA CORNEJO MAGAÑA	PAN_PRD_PMC
SÍNDICATURA SUPLENTE	MARIA DELMA GUADALUPE VALENCIA ZAVALA	PAN_PRD_PMC

### REGIDURIAS DE MAYORIA RELATIVA

CARGO	NOMBRE	POSTULANTE
REGIDURÍA PROPIETARIO F1	ISIDRO VALDOVINOS SALINAS	PAN_PRD_PMC
REGIDURÍA SUPLENTE F1	VICTOR MANUEL PEÑA GUERRERO	PAN_PRD_PMC
REGIDURÍA PROPIETARIO F2	GLORIA PALOMINOS LOPEZ	PAN_PRD_PMC
REGIDURÍA SUPLENTE F2	LORENA NARANJO RIVERA	PAN_PRD_PMC
REGIDURÍA PROPIETARIO F3	ADRIAN GUERRERO SANCHEZ	PAN_PRD_PMC
REGIDURÍA SUPLENTE F3	MARIANO APARICIO REYES	PAN_PRD_PMC
REGIDURÍA PROPIETARIO F4	PERLA JULISSA MAGAÑA TAFOLLA	PAN_PRD_PMC
REGIDURÍA SUPLENTE F4	NANCY CORTES GARCIA	PAN_PRD_PMC

### REGIDURIAS DE REPRESENTACIÓN PROPORCIONAL

CARGO	NOMBRE	POSTULANTE
REGIDURÍA PROPIETARIO RP F1	MARIA HILDA RUBIO CAMACHO	PRI
REGIDURÍA SUPLENTE RP F1	MARIA GUADALUPE MADRIGAL REYES	PRI
REGIDURÍA PROPIETARIO RP F2	ENRRIQUE SANCHEZ TORRES	PRI
REGIDURÍA SUPLENTE RP F2	FRANCISCO FAVELA LOPEZ	PRI
REGIDURÍA PROPIETARIO RP F3	DALIA MARQUEZ GALARZA	PT_MORENA
REGIDURÍA SUPLENTE RP F3	JARELY PEREZ DIAZ	PT_MORENA

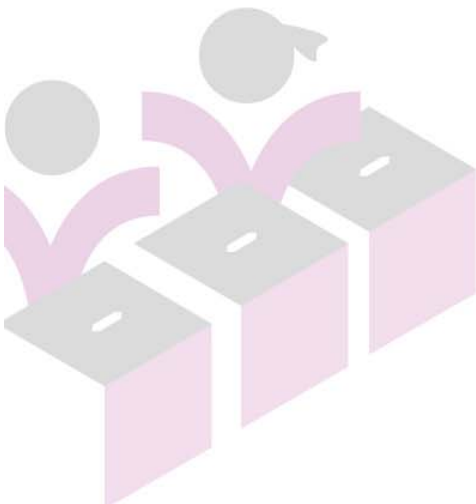

INSTITUTO ELECTORAL DE MICHOACÁN

OFICINAS CENTRALES  
Bruselas no. 118, Fracc. Villa Universidad, C.P. 58060  
Tel. (443)322 14 00, Morelia, Michoacán, México

OFICINAS DE CONTRALORÍA Y FISCALIZACIÓN  
José Trinidad Esparza No. 31, Fracc. Arboledas, C.P.58337  
Tels. (443) 334 0503 y 324 6476, Morelia, Michoacán, México

www.iem.org.mx





## INTEGRACIÓN DEL H. AYUNTAMIENTO DE TURICATO, MICH.

### PRESIDENCIA MUNICIPAL

NOMBRE	POSTULANTE
ELIAS SANCHEZ GARCIA	PAN_PRD_PMC

### SINDICATURA

CARGO	NOMBRE	POSTULANTE
SÍNDICATURA PROPIETARIA	YESSICA GODOY OSORNIO	PAN_PRD_PMC
SÍNDICATURA SUPLENTE	SUSANA ORTEGA BARRERA	PAN_PRD_PMC

### REGIDURIAS DE MAYORIA RELATIVA

CARGO	NOMBRE	POSTULANTE
REGIDURÍA PROPIETARIO F1	UBALDO BUSTAMANTE MUÑIZ	PAN_PRD_PMC
REGIDURÍA SUPLENTE F1	ARACELI QUEVEDO GARCIA	PAN_PRD_PMC
REGIDURÍA PROPIETARIO F2	NANCY ESVEYDI MORALES VILLASEÑOR	PAN_PRD_PMC
REGIDURÍA SUPLENTE F2	LUISA GONZALEZ PADILLA	PAN_PRD_PMC
REGIDURÍA PROPIETARIO F3	OLIVERIO ZIRANDA CERVANTES	PAN_PRD_PMC
REGIDURÍA SUPLENTE F3	JOSE MANUEL CAMPOS GUZMAN	PAN_PRD_PMC
REGIDURÍA PROPIETARIO F4	MA. DEL CARMEN GOMEZ ARREOLA	PAN_PRD_PMC
REGIDURÍA SUPLENTE F4	RUTH ARISBETH ROCHA PONCE	PAN_PRD_PMC

### REGIDURIAS DE REPRESENTACIÓN PROPORCIONAL

CARGO	NOMBRE	POSTULANTE
REGIDURÍA PROPIETARIO RP F1	SIGIFREDO GARCIA GALLEGOS	PT_MORENA
REGIDURÍA SUPLENTE RP F1	J. ELIAZAR PONCE MEDRANO	PT_MORENA
REGIDURÍA PROPIETARIO RP F2	LUIS ALBERTO NIETO MADRIGAL	PVEM
REGIDURÍA SUPLENTE RP F2	DANIEL DAVILA GAMBOA	PVEM
REGIDURÍA PROPIETARIO RP F3	REYNALDA PATIÑO TREJO	PVEM
REGIDURÍA SUPLENTE RP F3	DIANA LAURA CONEJO PIEDRA	PVEM

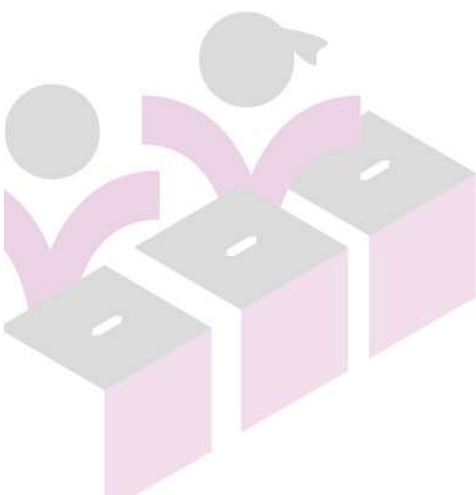

INSTITUTO ELECTORAL DE MICHOACÁN

OFICINAS CENTRALES  
Bruselas no. 118, Fracc. Villa Universidad, C.P. 58060  
Tel. (443)322 14 00, Morelia, Michoacán, México

OFICINAS DE CONTRALORÍA Y FISCALIZACIÓN  
José Trinidad Esparza No. 31, Fracc. Arboledas, C.P.58337  
Tels. (443) 334 0503 y 324 6476, Morelia, Michoacán, México

[www.iem.org.mx](http://www.iem.org.mx)



## INTEGRACIÓN DEL H. AYUNTAMIENTO DE TUXPAN, MICH.

### PRESIDENCIA MUNICIPAL

NOMBRE	POSTULANTE
JESUS ANTONIO MORA GONZALEZ	PAN_PRD_PMC

### SINDICATURA

CARGO	NOMBRE	POSTULANTE
SÍNDICATURA PROPIETARIA	MA. AIDE MEJIA SANTANA	PAN_PRD_PMC
SÍNDICATURA SUPLENTE	MARIA GUADALUPE PAREDES SAMANO	PAN_PRD_PMC

### REGIDURIAS DE MAYORIA RELATIVA

CARGO	NOMBRE	POSTULANTE
REGIDURÍA PROPIETARIO F1	OSIEL LOPEZ FLORES	PAN_PRD_PMC
REGIDURÍA SUPLENTE F1	JOSE MANUEL ZENDEJAS GARDUÑO	PAN_PRD_PMC
REGIDURÍA PROPIETARIO F2	MARIBEL SOTO MARIN	PAN_PRD_PMC
REGIDURÍA SUPLENTE F2	ELIZABETH BACA MORALES	PAN_PRD_PMC
REGIDURÍA PROPIETARIO F3	JULIAN ALVARADO QUIROZ	PAN_PRD_PMC
REGIDURÍA SUPLENTE F3	JULIO GOMEZ CASTILLO	PAN_PRD_PMC
REGIDURÍA PROPIETARIO F4	GENOVEVA MALDONADO PAREDES	PAN_PRD_PMC
REGIDURÍA SUPLENTE F4	EVA SOTO MEJIA	PAN_PRD_PMC

### REGIDURIAS DE REPRESENTACIÓN PROPORCIONAL

CARGO	NOMBRE	POSTULANTE
REGIDURÍA PROPIETARIO RP F1	JOSE LUIS PONCE MENDOZA	PVEM
REGIDURÍA SUPLENTE RP F1	ARTEMIO GONZALEZ GALLEGOS	PVEM
REGIDURÍA PROPIETARIO RP F2	REYNA MARINA URIBE AYALA	PVEM
REGIDURÍA SUPLENTE RP F2	MA IRMA AYALA RIVERA	PVEM
REGIDURÍA PROPIETARIO RP F3	ERASMO HERRERA AGUILAR	PT_MORENA
REGIDURÍA SUPLENTE RP F3	JUAN CARLOS PALOMARES GONZALEZ	PT_MORENA

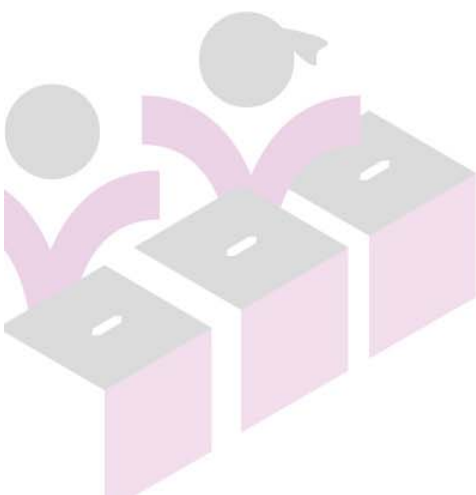

INSTITUTO ELECTORAL DE MICHOACÁN

OFICINAS CENTRALES  
Bruselas no. 118, Fracc. Villa Universidad, C.P. 58060  
Tel. (443)322 14 00, Morelia, Michoacán, México

OFICINAS DE CONTRALORÍA Y FISCALIZACIÓN  
José Trinidad Esparza No. 31, Fracc. Arboledas, C.P.58337  
Tels. (443) 334 0503 y 324 6476, Morelia, Michoacán, México

[www.iem.org.mx](http://www.iem.org.mx)



## INTEGRACIÓN DEL H. AYUNTAMIENTO DE TUZANTLA, MICH.

### PRESIDENCIA MUNICIPAL

NOMBRE	POSTULANTE
JAZMIN DANA E ARROYO MARTINEZ	PAN_PRD_PMC

### SINDICATURA

CARGO	NOMBRE	POSTULANTE
SÍNDICATURA PROPIETARIA	RAMIRO RICO ALBARRAN	PAN_PRD_PMC
SÍNDICATURA SUPLENTE	KENIA BENITEZ RODRIGUEZ	PAN_PRD_PMC

### REGIDURIAS DE MAYORIA RELATIVA

CARGO	NOMBRE	POSTULANTE
REGIDURÍA PROPIETARIO F1	BEATRIZ ALBARRAN ALBARRAN	PAN_PRD_PMC
REGIDURÍA SUPLENTE F1	BRISEIDA MARTINEZ VILLA	PAN_PRD_PMC
REGIDURÍA PROPIETARIO F2	JOSE BERNAL LUNA	PAN_PRD_PMC
REGIDURÍA SUPLENTE F2	HILARIO MARTINEZ DIAZ	PAN_PRD_PMC
REGIDURÍA PROPIETARIO F3	MARIA DE JESUS SOTO ARRIAGA	PAN_PRD_PMC
REGIDURÍA SUPLENTE F3	MA. PIEDAD OCAMPO BARRERA	PAN_PRD_PMC
REGIDURÍA PROPIETARIO F4	LUCIO MARTINEZ SERRATO	PAN_PRD_PMC
REGIDURÍA SUPLENTE F4	BARTOLO MORENO PATIÑO	PAN_PRD_PMC

### REGIDURIAS DE REPRESENTACIÓN PROPORCIONAL

CARGO	NOMBRE	POSTULANTE
REGIDURÍA PROPIETARIO RP F1	LAURA FERMIN REYES	PRI
REGIDURÍA SUPLENTE RP F1	MARIA ESBEIDE GARCIA PEREZ	PRI
REGIDURÍA PROPIETARIO RP F2	MARIO ALBARRAN MONDRAGON	PT_MORENA
REGIDURÍA SUPLENTE RP F2	HEDILBERTO SUAREZ GUTIERREZ	PT_MORENA
REGIDURÍA PROPIETARIO RP F3	CECILIA BERNAL OSORIO	PT_MORENA
REGIDURÍA SUPLENTE RP F3	SONIA ARELLANO SANDOVAL	PT_MORENA

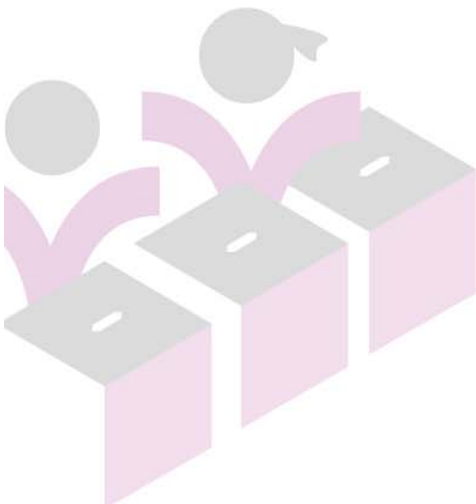

INSTITUTO ELECTORAL DE MICHOACÁN

OFICINAS CENTRALES  
Bruselas no. 118, Fracc. Villa Universidad, C.P. 58060  
Tel. (443)322 14 00, Morelia, Michoacán, México

OFICINAS DE CONTRALORÍA Y FISCALIZACIÓN  
José Trinidad Esparza No. 31, Fracc. Arboledas, C.P.58337  
Tels. (443) 334 0503 y 324 6476, Morelia, Michoacán, México

[www.iem.org.mx](http://www.iem.org.mx)



## INTEGRACIÓN DEL H. AYUNTAMIENTO DE TZINTZUNTZAN, MICH.

### PRESIDENCIA MUNICIPAL

NOMBRE	POSTULANTE
EMANUEL IREPANI HERNANDEZ GAMA	PRI

### SINDICATURA

CARGO	NOMBRE	POSTULANTE
SÍNDICATURA PROPIETARIA	MARIA SOLEDAD ARCIGA LUQUIN	PRI
SÍNDICATURA SUPLENTE	JIMENA HIPOLITO SANDOVAL	PRI

### REGIDURIAS DE MAYORIA RELATIVA

CARGO	NOMBRE	POSTULANTE
REGIDURÍA PROPIETARIO F1	JOSE ARTURO FLORES OROZCO	PRI
REGIDURÍA SUPLENTE F1	JOSE DE JESUS ESTANISLADO REYES	PRI
REGIDURÍA PROPIETARIO F2	MARIBEL HIPOLITO SANTIAGO	PRI
REGIDURÍA SUPLENTE F2	MA. GUADALUPE MOLINERO MARIN	PRI
REGIDURÍA PROPIETARIO F3	HUGO CORONA RODRIGUEZ	PRI
REGIDURÍA SUPLENTE F3	MARTIN SERVIN SERVIN	PRI
REGIDURÍA PROPIETARIO F4	MARIA CATALINA DIAZ CORIA	PRI
REGIDURÍA SUPLENTE F4	YOSELIN MEDEL DOMINGUEZ	PRI

### REGIDURIAS DE REPRESENTACIÓN PROPORCIONAL

CARGO	NOMBRE	POSTULANTE
REGIDURÍA PROPIETARIO RP F1	SAMUEL BEDOLLA LOPEZ	PNA
REGIDURÍA SUPLENTE RP F1	JOSE ALVARO MORALES QUIROZ	PNA
REGIDURÍA PROPIETARIO RP F2	ALMA ROSA GARCIA ZIRA	PT_MORENA
REGIDURÍA SUPLENTE RP F2	CECILIA VALDOVINOS RODRIGUEZ	PT_MORENA
REGIDURÍA PROPIETARIO RP F3	JONNY DE JESUS SILVESTRE	PES
REGIDURÍA SUPLENTE RP F3	JUAN SANTIAGO PACHECO GONZALEZ	PES

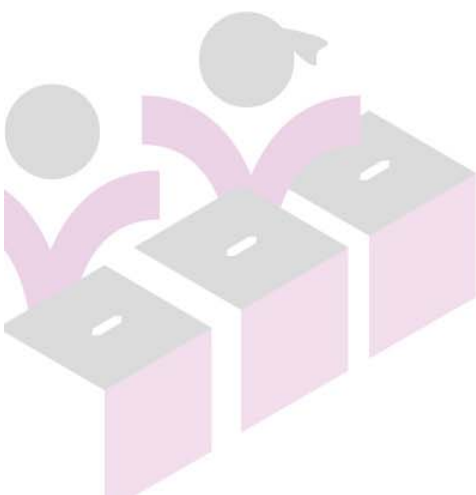

INSTITUTO ELECTORAL DE MICHOACÁN

OFICINAS CENTRALES  
Bruselas no. 118, Fracc. Villa Universidad, C.P. 58060  
Tel. (443)322 14 00, Morelia, Michoacán, México

OFICINAS DE CONTRALORÍA Y FISCALIZACIÓN  
José Trinidad Esparza No. 31, Fracc. Arboledas, C.P.58337  
Tels. (443) 334 0503 y 324 6476, Morelia, Michoacán, México

[www.iem.org.mx](http://www.iem.org.mx)



## INTEGRACIÓN DEL H. AYUNTAMIENTO DE TZITZIO, MICH.

### PRESIDENCIA MUNICIPAL

NOMBRE	POSTULANTE
EMILIA HERRERA SANCHEZ	PAN_PRD_PMC

### SINDICATURA

CARGO	NOMBRE	POSTULANTE
SÍNDICATURA PROPIETARIA	ARTURO ESPAÑA ALONSO	PAN_PRD_PMC
SÍNDICATURA SUPLENTE	MA EVA SOLORIO BANDERAS	PAN_PRD_PMC

### REGIDURIAS DE MAYORIA RELATIVA

CARGO	NOMBRE	POSTULANTE
REGIDURÍA PROPIETARIO F1	MARIBEL CORTES CORTES	PAN_PRD_PMC
REGIDURÍA SUPLENTE F1	MARIA BERENICE PEREZ SALTO	PAN_PRD_PMC
REGIDURÍA PROPIETARIO F2	JUAN CARLOS SOTO VACA	PAN_PRD_PMC
REGIDURÍA SUPLENTE F2	CLAUDIA VERENICE ZETINA VIEYRA	PAN_PRD_PMC
REGIDURÍA PROPIETARIO F3	YESICA PATIÑO REYES	PAN_PRD_PMC
REGIDURÍA SUPLENTE F3	SILVIA LINARES ESPINO	PAN_PRD_PMC
REGIDURÍA PROPIETARIO F4	MANUEL MEJIA PEREZ	PAN_PRD_PMC
REGIDURÍA SUPLENTE F4	MIRIAM CORREA CORREA	PAN_PRD_PMC

### REGIDURIAS DE REPRESENTACIÓN PROPORCIONAL

CARGO	NOMBRE	POSTULANTE
REGIDURÍA PROPIETARIO RP F1	VICTOR MANUEL BOYZO SANCHEZ	PRI
REGIDURÍA SUPLENTE RP F1	RAUL MURILLO SANTOYO	PRI
REGIDURÍA PROPIETARIO RP F2	NERIDA YUNI TOLEDO MARTINEZ	PRI
REGIDURÍA SUPLENTE RP F2	CLAUDIA VELAZQUEZ VILLA	PRI
REGIDURÍA PROPIETARIO RP F3	TERESA YURITZI ESPINOSA RODRIGUEZ	PT_MORENA
REGIDURÍA SUPLENTE RP F3	ELITANIA ROMERO VIEYRA	PT_MORENA

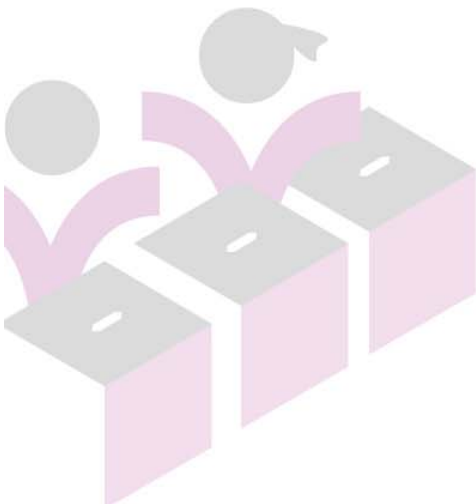

INSTITUTO ELECTORAL DE MICHOACÁN

OFICINAS CENTRALES  
Bruselas no. 118, Fracc. Villa Universidad, C.P. 58060  
Tel. (443)322 14 00, Morelia, Michoacán, México

OFICINAS DE CONTRALORÍA Y FISCALIZACIÓN  
José Trinidad Esparza No. 31, Fracc. Arboledas, C.P.58337  
Tels. (443) 334 0503 y 324 6476, Morelia, Michoacán, México

[www.iem.org.mx](http://www.iem.org.mx)



## INTEGRACIÓN DEL H. AYUNTAMIENTO DE URUAPAN, MICH.

### PRESIDENCIA MUNICIPAL

NOMBRE	POSTULANTE
VICTOR MANUEL MANRIQUEZ GONZALEZ	PRD_PVEM

### SINDICATURA

CARGO	NOMBRE	POSTULANTE
SÍNDICATURA PROPIETARIA	NORMA ADRIANA MAGAÑA MADRIGAL	PRD_PVEM
SÍNDICATURA SUPLENTE	PERLA DENISE AVILES CORTEZ	PRD_PVEM

### REGIDURIAS DE MAYORIA RELATIVA

CARGO	NOMBRE	POSTULANTE
REGIDURÍA PROPIETARIO F1	QUETZALCOATL RAMSES SANDOVAL ISIDRO	PRD_PVEM
REGIDURÍA SUPLENTE F1	MANUEL DEL RIO AMBRIZ	PRD_PVEM
REGIDURÍA PROPIETARIO F2	MAYRA XIOMARA TREVIZO GUIZAR	PRD_PVEM
REGIDURÍA SUPLENTE F2	SHEILA KARINA VALERA GUIZAR	PRD_PVEM
REGIDURÍA PROPIETARIO F3	CARLOS EDUARDO MARES CARBAJAL	PRD_PVEM
REGIDURÍA SUPLENTE F3	RAFAEL ANTONIO HIDALGO	PRD_PVEM
REGIDURÍA PROPIETARIO F4	DIANA MARISOL LAGUNAS VAZQUEZ	PRD_PVEM
REGIDURÍA SUPLENTE F4	GABRIELA TELLEZ RUIZ	PRD_PVEM
REGIDURÍA PROPIETARIO F5	ULISES IVAN VALENCIA PEREZ	PRD_PVEM
REGIDURÍA SUPLENTE F5	LEOBARDO MADRIGAL RIVERA	PRD_PVEM
REGIDURÍA PROPIETARIO F6	TZESIHANGARI EQUIHUA SANCHEZ	PRD_PVEM
REGIDURÍA SUPLENTE F6	MA. DEL SOCORRO BARRETO CARDENAS	PRD_PVEM
REGIDURÍA PROPIETARIO F7	VICTOR CRUZ EUGENIO	PRD_PVEM
REGIDURÍA SUPLENTE F7	RENE BERNABE SANTIAGO	PRD_PVEM

### REGIDURIAS DE REPRESENTACIÓN PROPORCIONAL

CARGO	NOMBRE	POSTULANTE
REGIDURÍA PROPIETARIO RP F1	JOSE JUAN MEJIA VALENCIA	PT_MORENA
REGIDURÍA SUPLENTE RP F1	Yael Bustos Gutierrez	PT_MORENA
REGIDURÍA PROPIETARIO RP F2	YOLANDA GARCIA BARRAGAN	PT_MORENA
REGIDURÍA SUPLENTE RP F2	YOLANDA JANETH MONTES CUEVAS	PT_MORENA
REGIDURÍA PROPIETARIO RP F3	HECTOR HUGO MADRIGAL PEREZ	PT_MORENA
REGIDURÍA SUPLENTE RP F3	ERANDINI YAKARATI HERNANDEZ OLVERA	PT_MORENA
REGIDURÍA PROPIETARIO RP F4	MARIA TERESA TAPIA CHAVEZ	PAN_PMC
REGIDURÍA SUPLENTE RP F4	CAROLINA IVETTE MERLOS ZAMUDIO	PAN_PMC
REGIDURÍA PROPIETARIO RP F5	FERNANDO ALBERTO GUIZAR VEGA	PRI
REGIDURÍA SUPLENTE RP F5	JOSE ANTONIO VIVEROS RUIZ	PRI



## INTEGRACIÓN DEL H. AYUNTAMIENTO DE VENUSTIANO CARRANZA, MICH.

### PRESIDENCIA MUNICIPAL

NOMBRE	POSTULANTE
HUGO MEJIA ZEPEDA	PMC

### SINDICATURA

CARGO	NOMBRE	POSTULANTE
SÍNDICATURA PROPIETARIA	DORA IRMA MACIAS SILVA	PMC
SÍNDICATURA SUPLENTE	CASANDRA MONTEJANO COVARRUBIAS	PMC

### REGIDURIAS DE MAYORIA RELATIVA

CARGO	NOMBRE	POSTULANTE
REGIDURÍA PROPIETARIO F1	LUIS ARMANDO MENDOZA RAMOS	PMC
REGIDURÍA SUPLENTE F1	ARMANDO MACIAS TORRES	PMC
REGIDURÍA PROPIETARIO F2	TANIA PAOLA CEBALLOS HERNANDEZ	PMC
REGIDURÍA SUPLENTE F2	MARIA GUADALUPE GARIBAY AYALA	PMC
REGIDURÍA PROPIETARIO F3	JAVIER VALDOVINOS GARIBAY	PMC
REGIDURÍA SUPLENTE F3	JUAN MANUEL VAZQUEZ GARCIA	PMC
REGIDURÍA PROPIETARIO F4	MIRIAM MAGAÑA RAZO	PMC
REGIDURÍA SUPLENTE F4	LUISA FERNANDA GONZALEZ FERNANDEZ	PMC

### REGIDURIAS DE REPRESENTACIÓN PROPORCIONAL

CARGO	NOMBRE	POSTULANTE
REGIDURÍA PROPIETARIO RP F1	ARCELIA LUQUE VIDALES	PAN_PRD
REGIDURÍA SUPLENTE RP F1	MARIA DE JESUS AYALA FLORES	PAN_PRD
REGIDURÍA PROPIETARIO RP F2	SAUL JOSE MARIA MARTINEZ CHACON	PAN_PRD
REGIDURÍA SUPLENTE RP F2	DANIEL MUNGUIA MIRANDA	PAN_PRD
REGIDURÍA PROPIETARIO RP F3	ADRIANA KARINA CHAVEZ HERNANDEZ	PT_MORENA
REGIDURÍA SUPLENTE RP F3	LUZ ANDREA MONTES VAZQUEZ	PT_MORENA

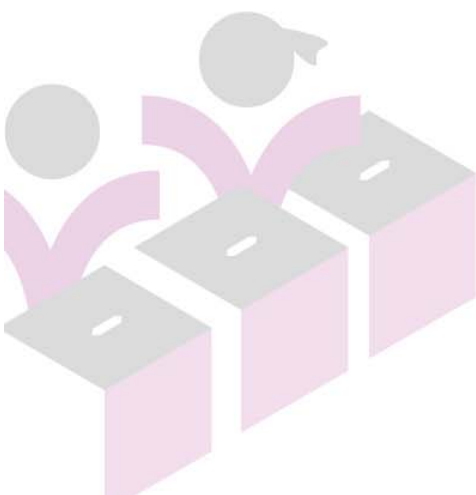



## INTEGRACIÓN DEL H. AYUNTAMIENTO DE VILLAMAR, MICH.

### PRESIDENCIA MUNICIPAL

NOMBRE	POSTULANTE
ALFONSO BAUTISTA LUA	PAN_PRD_PMC

### SINDICATURA

CARGO	NOMBRE	POSTULANTE
SÍNDICATURA PROPIETARIA	YESENIA YEPEZ ANDRADE	PAN_PRD_PMC
SÍNDICATURA SUPLENTE	MARTHA MARIA FERRER CERVANTES	PAN_PRD_PMC

### REGIDURIAS DE MAYORIA RELATIVA

CARGO	NOMBRE	POSTULANTE
REGIDURÍA PROPIETARIO F1	AUGUSTO ADRIAN ALCANTAR CERDA	PAN_PRD_PMC
REGIDURÍA SUPLENTE F1	JAVIER DUARTE GONZALEZ	PAN_PRD_PMC
REGIDURÍA PROPIETARIO F2	GLORIA TORRES RODRIGUEZ	PAN_PRD_PMC
REGIDURÍA SUPLENTE F2	IRMA GARCIA MANZO	PAN_PRD_PMC
REGIDURÍA PROPIETARIO F3	FRANCISCO ZENDEJAS LOPEZ	PAN_PRD_PMC
REGIDURÍA SUPLENTE F3	CARLOS VALENCIA RUIZ	PAN_PRD_PMC
REGIDURÍA PROPIETARIO F4	MARIA SOLEDAD GARIBAY TOLENTO	PAN_PRD_PMC
REGIDURÍA SUPLENTE F4	JESSICA BERENICE OCHOA CEJA	PAN_PRD_PMC

### REGIDURIAS DE REPRESENTACIÓN PROPORCIONAL

CARGO	NOMBRE	POSTULANTE
REGIDURÍA PROPIETARIO RP F1	AGUSTIN PANTOJA AGUILAR	MORENA
REGIDURÍA SUPLENTE RP F1	LUIS GUSTAVO CORNELIO CASTILLO	MORENA
REGIDURÍA PROPIETARIO RP F2	BLANCA MARGARITA OROZCO HERNANDEZ	MORENA
REGIDURÍA SUPLENTE RP F2	BLANCA JUDITH ESQUIVEL HIGAREDA	MORENA
REGIDURÍA PROPIETARIO RP F3	PAOLA BALTAZAR FIGUEROA	PRI
REGIDURÍA SUPLENTE RP F3	GABRIELA BUENROSTRO RUIZ	PRI

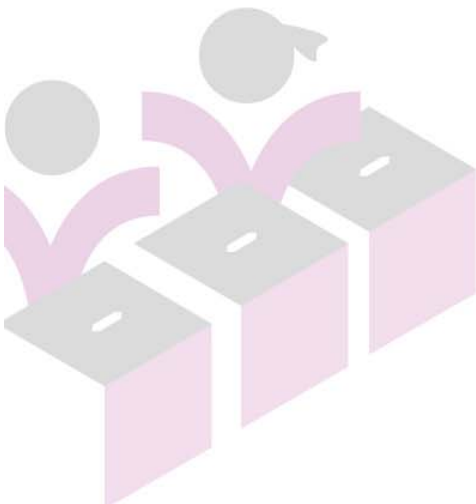

INSTITUTO ELECTORAL DE MICHOACÁN

OFICINAS CENTRALES  
Bruselas no. 118, Fracc. Villa Universidad, C.P. 58060  
Tel. (443)322 14 00, Morelia, Michoacán, México

OFICINAS DE CONTRALORÍA Y FISCALIZACIÓN  
José Trinidad Esparza No. 31, Fracc. Arboledas, C.P.58337  
Tels. (443) 334 0503 y 324 6476, Morelia, Michoacán, México

[www.iem.org.mx](http://www.iem.org.mx)





## INTEGRACIÓN DEL H. AYUNTAMIENTO DE VISTA HERMOSA, MICH.

### PRESIDENCIA MUNICIPAL

NOMBRE	POSTULANTE
ROSA ELENA DE LA CRUZ PEREZ TELLO	PRI

### SINDICATURA

CARGO	NOMBRE	POSTULANTE
SÍNDICATURA PROPIETARIA	ABEL ISAI GARCIA GAZCON	PRI
SÍNDICATURA SUPLENTE	MELECIO JARA TELLO	PRI

### REGIDURIAS DE MAYORIA RELATIVA

CARGO	NOMBRE	POSTULANTE
REGIDURÍA PROPIETARIO F1	ROSA MARIA BATRES RAMIREZ	PRI
REGIDURÍA SUPLENTE F1	FABIOLA MENDOZA CARRILLO	PRI
REGIDURÍA PROPIETARIO F2	CESAR EDUARDO DIAZ COVARRUBIAS	PRI
REGIDURÍA SUPLENTE F2	FERNANDO JIMENEZ CARDENAS	PRI
REGIDURÍA PROPIETARIO F3	ROSA BRISEÑO NAVARRO	PRI
REGIDURÍA SUPLENTE F3	VICENTA ZAMORA ARELLANO	PRI
REGIDURÍA PROPIETARIO F4	IRVIN COMPARAN AYALA	PRI
REGIDURÍA SUPLENTE F4	JUAN CARLOS CALDERON ANDRADE	PRI

### REGIDURIAS DE REPRESENTACIÓN PROPORCIONAL

CARGO	NOMBRE	POSTULANTE
REGIDURÍA PROPIETARIO RP F1	ADRIANA YANETH GUTIERREZ SALAZAR	PT_MORENA
REGIDURÍA SUPLENTE RP F1	ARIANA MORALES FLORES	PT_MORENA
REGIDURÍA PROPIETARIO RP F2	GABRIELA PATRICIA CUENCA VAZQUEZ	PAN_PRD_PMC
REGIDURÍA SUPLENTE RP F2	MARIA DEL CARMEN ARCEO HERNANDEZ	PAN_PRD_PMC
REGIDURÍA PROPIETARIO RP F3	JOSE ONORATO GOMEZ TINOCO	PVEM
REGIDURÍA SUPLENTE RP F3	ALFREDO TORRES HERNANDEZ	PVEM

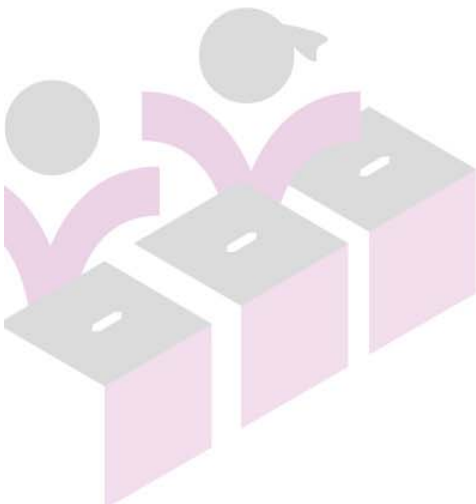

INSTITUTO ELECTORAL DE MICHOACÁN

OFICINAS CENTRALES  
Bruselas no. 118, Fracc. Villa Universidad, C.P. 58060  
Tel. (443)322 14 00, Morelia, Michoacán, México

OFICINAS DE CONTRALORÍA Y FISCALIZACIÓN  
José Trinidad Esparza No. 31, Fracc. Arboledas, C.P.58337  
Tels. (443) 334 0503 y 324 6476, Morelia, Michoacán, México

[www.iem.org.mx](http://www.iem.org.mx)



## INTEGRACIÓN DEL H. AYUNTAMIENTO DE YURECUARO, MICH.

### PRESIDENCIA MUNICIPAL

NOMBRE	POSTULANTE
GILBERTO ALVARADO MENDEZ	PNA

### SINDICATURA

CARGO	NOMBRE	POSTULANTE
SÍNDICATURA PROPIETARIA	JOSEFINA GUTIERREZ SANCHEZ	PNA
SÍNDICATURA SUPLENTE	EVA ROSARIO HERNANDEZ RAMIREZ	PNA

### REGIDURIAS DE MAYORIA RELATIVA

CARGO	NOMBRE	POSTULANTE
REGIDURÍA PROPIETARIO F1	ADRIAN MICHEL GARCIA BRAVO	PNA
REGIDURÍA SUPLENTE F1	JOSE GABRIEL TAMAYO GUTIERREZ	PNA
REGIDURÍA PROPIETARIO F2	JANELLY GUADALUPE ORNELAS GIL	PNA
REGIDURÍA SUPLENTE F2	ROSA ESTHER HERNANDEZ DELGADO	PNA
REGIDURÍA PROPIETARIO F3	JAIME GOMAR SERRATO	PNA
REGIDURÍA SUPLENTE F3	SALVADOR BARRERA ANDRADE	PNA
REGIDURÍA PROPIETARIO F4	GUILLERMINA BERENICE PEREZ CASTILLO	PNA
REGIDURÍA SUPLENTE F4	LETICIA GALVAN SERRATO	PNA

### REGIDURIAS DE REPRESENTACIÓN PROPORCIONAL

CARGO	NOMBRE	POSTULANTE
REGIDURÍA PROPIETARIO RP F1	MARIA GUADALUPE HERNANDEZ AYALA	PVEM
REGIDURÍA SUPLENTE RP F1	ELIZABETH GOMEZ ZARAGOZA	PVEM
REGIDURÍA PROPIETARIO RP F2	ERNESTO BARCENA SOTO	PT_MORENA
REGIDURÍA SUPLENTE RP F2	HECTOR CRISTOBAL PEREZ BANDA	PT_MORENA
REGIDURÍA PROPIETARIO RP F3	J GUADALUPE GARCIA LOPEZ	PAN_PRD_PMC
REGIDURÍA SUPLENTE RP F3	CARLOS DE JESUS MORALES RODRIGUEZ	PAN_PRD_PMC

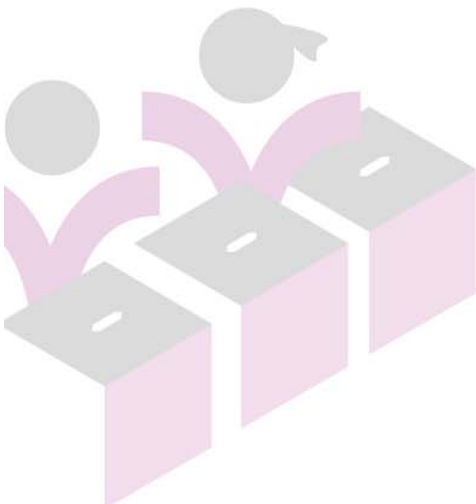

INSTITUTO ELECTORAL DE MICHOACÁN

OFICINAS CENTRALES  
Bruselas no. 118, Fracc. Villa Universidad, C.P. 58060  
Tel. (443)322 14 00, Morelia, Michoacán, México

OFICINAS DE CONTRALORÍA Y FISCALIZACIÓN  
José Trinidad Esparza No. 31, Fracc. Arboledas, C.P.58337  
Tels. (443) 334 0503 y 324 6476, Morelia, Michoacán, México

[www.iem.org.mx](http://www.iem.org.mx)



## INTEGRACIÓN DEL H. AYUNTAMIENTO DE ZACAPU, MICH.

### PRESIDENCIA MUNICIPAL

NOMBRE	POSTULANTE
LUIS FELIPE LEON BALBANERA	PRD_PVEM

### SINDICATURA

CARGO	NOMBRE	POSTULANTE
SÍNDICATURA PROPIETARIA	MARIA CRISTINA CARRANZA PIÑA	PRD_PVEM
SÍNDICATURA SUPLENTE	ARIADNA NALLELY SUAREZ VILLAFANA	PRD_PVEM

### REGIDURIAS DE MAYORIA RELATIVA

CARGO	NOMBRE	POSTULANTE
REGIDURÍA PROPIETARIO F1	HECTOR ALFREDO ROSALES OCHOA	PRD_PVEM
REGIDURÍA SUPLENTE F1	VICENTE TAPIA APARICIO	PRD_PVEM
REGIDURÍA PROPIETARIO F2	CECILIA REYNOSO GUILLEN	PRD_PVEM
REGIDURÍA SUPLENTE F2	SUSANA RIOS MARTINEZ	PRD_PVEM
REGIDURÍA PROPIETARIO F3	JORGE SERAFIN VIDALES	PRD_PVEM
REGIDURÍA SUPLENTE F3	JOSE GUSTAVO VIVEROS VERDUZCO	PRD_PVEM
REGIDURÍA PROPIETARIO F4	LIDIA NOEMI AREVALO VERA	PRD_PVEM
REGIDURÍA SUPLENTE F4	MONICA RODRIGUEZ LOPEZ	PRD_PVEM
REGIDURÍA PROPIETARIO F5	ROGELIO GONZALEZ GUTIERREZ	PRD_PVEM
REGIDURÍA SUPLENTE F5	GUSTAVO NICOLAS CARRIEDO GRACIDA	PRD_PVEM
REGIDURÍA PROPIETARIO F6	ROSA MARIA CAMARILLO MARTINEZ	PRD_PVEM
REGIDURÍA SUPLENTE F6	ROCIO VITELA CEJA	PRD_PVEM
REGIDURÍA PROPIETARIO F7	JAVIER JUAREZ CHAVEZ	PRD_PVEM
REGIDURÍA SUPLENTE F7	JOSUE RIVERA GARCIA	PRD_PVEM

### REGIDURIAS DE REPRESENTACIÓN PROPORCIONAL

CARGO	NOMBRE	POSTULANTE
REGIDURÍA PROPIETARIO RP F1	DANIEL MAGAÑA CALDERON	PT_MORENA
REGIDURÍA SUPLENTE RP F1	MARTIN ROSAS LEON	PT_MORENA
REGIDURÍA PROPIETARIO RP F2	MA. LOURDES YEPES GARCIA	PT_MORENA
REGIDURÍA SUPLENTE RP F2	ALEJANDRA MARYSOL GUIZAR APARICIO	PT_MORENA
REGIDURÍA PROPIETARIO RP F3	LEOCADIO BAUTIZTA MATA	PT_MORENA
REGIDURÍA SUPLENTE RP F3	EBERTH ANIBAL TORRES OROBIO	PT_MORENA
REGIDURÍA PROPIETARIO RP F4	JOSE LUIS SILVA CERVANTES	PAN_PMC
REGIDURÍA SUPLENTE RP F4	JESUS JAIME ARELLANO AYALA	PAN_PMC
REGIDURÍA PROPIETARIO RP F5	LETICIA VELAZQUEZ BARRERA	PAN_PMC
REGIDURÍA SUPLENTE RP F5	MARTINA MONICA URIBE MAGAÑA	PAN_PMC



## INTEGRACIÓN DEL H. AYUNTAMIENTO DE ZAMORA, MICH.

### PRESIDENCIA MUNICIPAL

NOMBRE	POSTULANTE
MARTIN SAMAGUEY CARDENAS	PT_MORENA

### SINDICATURA

CARGO	NOMBRE	POSTULANTE
SÍNDICATURA PROPIETARIA	JUDITH NAJERA ALVARADO	PT_MORENA
SÍNDICATURA SUPLENTE	PAOLA CAROLINA MERCADO PEÑA	PT_MORENA

### REGIDURIAS DE MAYORIA RELATIVA

CARGO	NOMBRE	POSTULANTE
REGIDURÍA PROPIETARIO F1	LEONARDO LINARES GUZMAN	PT_MORENA
REGIDURÍA SUPLENTE F1	PABLO HERNANDEZ MARTINEZ	PT_MORENA
REGIDURÍA PROPIETARIO F2	ANGELICA MORALES	PT_MORENA
REGIDURÍA SUPLENTE F2	ADRIANA SUAREZ CARRIEDO	PT_MORENA
REGIDURÍA PROPIETARIO F3	DAVID MARTINEZ GOWMAN	PT_MORENA
REGIDURÍA SUPLENTE F3	FIDEL JAIME BAUTISTA HERNANDEZ	PT_MORENA
REGIDURÍA PROPIETARIO F4	REBECA RAMOS MENDEZ	PT_MORENA
REGIDURÍA SUPLENTE F4	LIZETTE GABRIELA EQUIHUA ALVARADO	PT_MORENA
REGIDURÍA PROPIETARIO F5	FRANCISCO SEVILLA ROMERO	PT_MORENA
REGIDURÍA SUPLENTE F5	VICENTE GAMIÑO AMBRIZ	PT_MORENA
REGIDURÍA PROPIETARIO F6	MARIA NANCY LUCIA HERNANDEZ RODRIGUEZ	PT_MORENA
REGIDURÍA SUPLENTE F6	PENELOPE ORTEGA MIRANDA	PT_MORENA
REGIDURÍA PROPIETARIO F7	JOSE GABRIEL GARCIA FERNANDEZ	PT_MORENA
REGIDURÍA SUPLENTE F7	JORGE GRANADOS IBARRA	PT_MORENA

### REGIDURIAS DE REPRESENTACIÓN PROPORCIONAL

CARGO	NOMBRE	POSTULANTE
REGIDURÍA PROPIETARIO RP F1	JANYA IVONNE DEL RIO GALVAN	PAN_PRD
REGIDURÍA SUPLENTE RP F1	MARIA ARACELI GARCIA GARCIA	PAN_PRD
REGIDURÍA PROPIETARIO RP F2	ROSA BERENICE LOPEZ GUIZAR	PRI
REGIDURÍA SUPLENTE RP F2	ALEJANDRA JIMENEZ BARAJAS	PRI
REGIDURÍA PROPIETARIO RP F3	ALFONSO CORTES MONTESINOS	PVEM
REGIDURÍA SUPLENTE RP F3	JUAN MANUEL GARCIA BARRERA	PVEM
REGIDURÍA PROPIETARIO RP F4	JUAN CARLOS GARIBAY AMEZCUA	PMC
REGIDURÍA SUPLENTE RP F4	ARTURO PRADO VALADEZ	PMC
REGIDURÍA PROPIETARIO RP F5	JOSE LUIS RAMIREZ BARRIGA	CI1
REGIDURÍA SUPLENTE RP F5	JAIME MENDEZ ALFARO	CI1



## INTEGRACIÓN DEL H. AYUNTAMIENTO DE ZINAPARO, MICH.

### PRESIDENCIA MUNICIPAL

NOMBRE	POSTULANTE
J JESUS ZAMUDIO HERNANDEZ	PAN_PRD_PMC

### SINDICATURA

CARGO	NOMBRE	POSTULANTE
SÍNDICATURA PROPIETARIA	MARIA GRACIELA ALCOECER GARCIA	PAN_PRD_PMC
SÍNDICATURA SUPLENTE	BERENICE GARCIA MARTINEZ	PAN_PRD_PMC

### REGIDURIAS DE MAYORIA RELATIVA

CARGO	NOMBRE	POSTULANTE
REGIDURÍA PROPIETARIO F1	LUIS MIGUEL VILLAGRAN VAZQUEZ	PAN_PRD_PMC
REGIDURÍA SUPLENTE F1	JOSE CRUZ GARCIA GIRON	PAN_PRD_PMC
REGIDURÍA PROPIETARIO F2	ANDREA BERBER PIMENTEL	PAN_PRD_PMC
REGIDURÍA SUPLENTE F2	MA. DEL ROSARIO NERY CARDONA MONTAÑEZ	PAN_PRD_PMC
REGIDURÍA PROPIETARIO F3	DAVID MOLINA RAMIREZ	PAN_PRD_PMC
REGIDURÍA SUPLENTE F3	DAVID ZARAGOZA ESPINOZA	PAN_PRD_PMC
REGIDURÍA PROPIETARIO F4	MARITZA MOLINA ESPINOZA	PAN_PRD_PMC
REGIDURÍA SUPLENTE F4	YESICA PIMENTEL GARCIA	PAN_PRD_PMC

### REGIDURIAS DE REPRESENTACIÓN PROPORCIONAL

CARGO	NOMBRE	POSTULANTE
REGIDURÍA PROPIETARIO RP F1	LIVIA JULISSA PEREZ CANCHOLA	PRI
REGIDURÍA SUPLENTE RP F1	AUDELIA RUIZ PIMENTEL	PRI
REGIDURÍA PROPIETARIO RP F2	JUAN ANTONIO LUNA DUARTE	PRI
REGIDURÍA SUPLENTE RP F2	SAMUEL FUENTES MADRIGAL	PRI
REGIDURÍA PROPIETARIO RP F3	AURORA BARAJAS VIEYRA	PRI
REGIDURÍA SUPLENTE RP F3	JULISSA JANET MARTINEZ MOZQUEDA	PRI

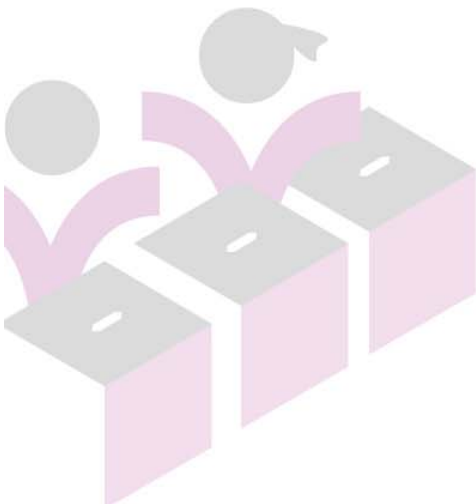

INSTITUTO ELECTORAL DE MICHOACÁN

OFICINAS CENTRALES  
Bruselas no. 118, Fracc. Villa Universidad, C.P. 58060  
Tel. (443)322 14 00, Morelia, Michoacán, México

OFICINAS DE CONTRALORÍA Y FISCALIZACIÓN  
José Trinidad Esparza No. 31, Fracc. Arboledas, C.P.58337  
Tels. (443) 334 0503 y 324 6476, Morelia, Michoacán, México

[www.iem.org.mx](http://www.iem.org.mx)



## INTEGRACIÓN DEL H. AYUNTAMIENTO DE ZINAPECUARO, MICH.

### PRESIDENCIA MUNICIPAL

NOMBRE	POSTULANTE
ALEJANDRO CORREA GOMEZ	PAN_PRD_PMC

### SINDICATURA

CARGO	NOMBRE	POSTULANTE
SÍNDICATURA PROPIETARIA	MARIBEL CANIZAL HERNANDEZ	PAN_PRD_PMC
SÍNDICATURA SUPLENTE	PETRA DE LOS ANGELES GAMEZ LOPEZ	PAN_PRD_PMC

### REGIDURIAS DE MAYORIA RELATIVA

CARGO	NOMBRE	POSTULANTE
REGIDURÍA PROPIETARIO F1	MANUEL DURAN MENDOZA	PAN_PRD_PMC
REGIDURÍA SUPLENTE F1	MIGUEL RAMOS RUIZ	PAN_PRD_PMC
REGIDURÍA PROPIETARIO F2	ANA CRISTINA TREJO HERNANDEZ	PAN_PRD_PMC
REGIDURÍA SUPLENTE F2	MARIA DE LOURDES FLORES CORTES	PAN_PRD_PMC
REGIDURÍA PROPIETARIO F3	CARLOS ALBERTO JACOBO LOPEZ	PAN_PRD_PMC
REGIDURÍA SUPLENTE F3	HUMBERTO PONCE GARCIA	PAN_PRD_PMC
REGIDURÍA PROPIETARIO F4	MARIA GABRIELA MARIN TELLEZ	PAN_PRD_PMC
REGIDURÍA SUPLENTE F4	AURELIA GUADALUPE GONZALEZ REYES	PAN_PRD_PMC
REGIDURÍA PROPIETARIO F5	DIEGO CRISTOBAL DURAN PEREZ	PAN_PRD_PMC
REGIDURÍA SUPLENTE F5	ALEJANDRO ESPINO AURIOLES	PAN_PRD_PMC
REGIDURÍA PROPIETARIO F6	MARIA ELENA HINOJOZA FLORES	PAN_PRD_PMC
REGIDURÍA SUPLENTE F6	ADRIANA MARGARITA CALDERON CARRASCO	PAN_PRD_PMC

### REGIDURIAS DE REPRESENTACIÓN PROPORCIONAL

CARGO	NOMBRE	POSTULANTE
REGIDURÍA PROPIETARIO RP F1	RUBEN GONZALEZ MARIN	CI1
REGIDURÍA SUPLENTE RP F1	JOSE PEDRO MARTINEZ BERNAL	CI1
REGIDURÍA PROPIETARIO RP F2	YERIZABETH BOISO CORTES	CI1
REGIDURÍA SUPLENTE RP F2	ANAI GUIJOSA RIOS	CI1
REGIDURÍA PROPIETARIO RP F3	LILIA RUBIO MANDUJANO	PRI
REGIDURÍA SUPLENTE RP F3	MARIA ISABEL VILLAFUERTE BALLINES	PRI
REGIDURÍA PROPIETARIO RP F4	JOSE ALEJANDRO RUBIO BARAJAS	PT_MORENA
REGIDURÍA SUPLENTE RP F4	CHRISTIAN JOSUE RODRIGUEZ RUBIO	PT_MORENA





## INTEGRACIÓN DEL H. AYUNTAMIENTO DE ZIRACUARETIRO, MICH.

### PRESIDENCIA MUNICIPAL

NOMBRE	POSTULANTE
JOSE RODRIGUEZ BACA	PRI

### SINDICATURA

CARGO	NOMBRE	POSTULANTE
SÍNDICATURA PROPIETARIA	GABRIELA JACOBO GARCIA	PRI
SÍNDICATURA SUPLENTE	BIBIANA KARINA CONTRERAS FIGUEROA	PRI

### REGIDURIAS DE MAYORIA RELATIVA

CARGO	NOMBRE	POSTULANTE
REGIDURÍA PROPIETARIO F1	JORGE ARTURO GARCIA RAMIREZ	PRI
REGIDURÍA SUPLENTE F1	MARIO HERNANDEZ MENDOZA	PRI
REGIDURÍA PROPIETARIO F2	MARIA MONSERRAT FARIAS AGUIRRE	PRI
REGIDURÍA SUPLENTE F2	WENDY YUNUEN SANCHEZ LEON	PRI
REGIDURÍA PROPIETARIO F3	VICTOR LEONEL ARRIAGA VEGA	PRI
REGIDURÍA SUPLENTE F3	MIGUEL ANGEL MARTINEZ AREVALOS	PRI
REGIDURÍA PROPIETARIO F4	CATALINA PEREA CAMPOS	PRI
REGIDURÍA SUPLENTE F4	MA. OLGA AGUADO ARIAS	PRI

### REGIDURIAS DE REPRESENTACIÓN PROPORCIONAL

CARGO	NOMBRE	POSTULANTE
REGIDURÍA PROPIETARIO RP F1	MARIA MILAGROS LEON CISNEROS	PAN_PRD_PMC
REGIDURÍA SUPLENTE RP F1	MARTHA ALICIA LEDEZMA ANDRADE	PAN_PRD_PMC
REGIDURÍA PROPIETARIO RP F2	CECILIA PEREZ VELAZQUEZ	PT_MORENA
REGIDURÍA SUPLENTE RP F2	DEILA MORALES HERNANDEZ	PT_MORENA
REGIDURÍA PROPIETARIO RP F3	MARIO IGNACIO MADRIGAL GARCIA	CI1
REGIDURÍA SUPLENTE RP F3	JOSE JUAN GARFIAS RUIZ	CI1

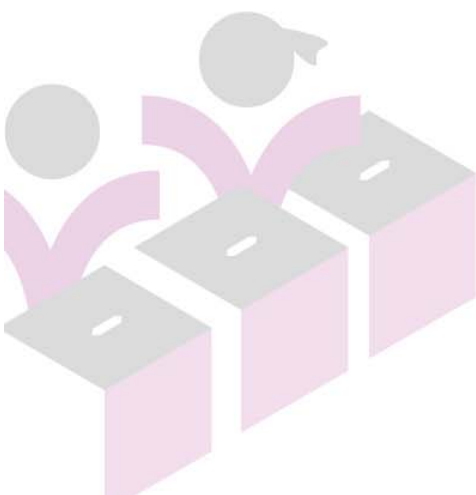

INSTITUTO ELECTORAL DE MICHOACÁN

OFICINAS CENTRALES  
Bruselas no. 118, Fracc. Villa Universidad, C.P. 58060  
Tel. (443)322 14 00, Morelia, Michoacán, México

OFICINAS DE CONTRALORÍA Y FISCALIZACIÓN  
José Trinidad Esparza No. 31, Fracc. Arboledas, C.P.58337  
Tels. (443) 334 0503 y 324 6476, Morelia, Michoacán, México

[www.iem.org.mx](http://www.iem.org.mx)



## INTEGRACIÓN DEL H. AYUNTAMIENTO DE ZITACUARO, MICH.

### PRESIDENCIA MUNICIPAL

NOMBRE	POSTULANTE
CARLOS HERRERA TELLO	PAN_PRD_PMC

### SINDICATURA

CARGO	NOMBRE	POSTULANTE
SÍNDICATURA PROPIETARIA	MYRNA MERLOS AYLON	PAN_PRD_PMC
SÍNDICATURA SUPLENTE	KENIA DEL CARMEN GARCIA LEMUS	PAN_PRD_PMC

### REGIDURIAS DE MAYORIA RELATIVA

CARGO	NOMBRE	POSTULANTE
REGIDURÍA PROPIETARIO F1	MOISES SALAZAR ESQUIVEL	PAN_PRD_PMC
REGIDURÍA SUPLENTE F1	ROBERTO CORREA MERLOS	PAN_PRD_PMC
REGIDURÍA PROPIETARIO F2	MARIA ELENA MEDINA CASTRO	PAN_PRD_PMC
REGIDURÍA SUPLENTE F2	JUANA MONDRAGON MONROY	PAN_PRD_PMC
REGIDURÍA PROPIETARIO F3	RIGOBERTO GOMEZ FUENTES	PAN_PRD_PMC
REGIDURÍA SUPLENTE F3	DAMIAN MANCILLA GARCIA	PAN_PRD_PMC
REGIDURÍA PROPIETARIO F4	ERIKA KARINA ALVARADO ALCANTAR	PAN_PRD_PMC
REGIDURÍA SUPLENTE F4	ERANDANI GONZALEZ RODRIGUEZ	PAN_PRD_PMC
REGIDURÍA PROPIETARIO F5	CARLOS ALBERTO ESPINOSA MORENO	PAN_PRD_PMC
REGIDURÍA SUPLENTE F5	MIJAIL ESQUIVEL JARAMILLO	PAN_PRD_PMC
REGIDURÍA PROPIETARIO F6	CARMINA ESQUIVEL CONTRERAS	PAN_PRD_PMC
REGIDURÍA SUPLENTE F6	MARIA DE LA LUZ VALDES CRUZ	PAN_PRD_PMC
REGIDURÍA PROPIETARIO F7	PATRICIO CONTRERAS MARIN	PAN_PRD_PMC
REGIDURÍA SUPLENTE F7	LAZARO GABRIEL GONZALEZ	PAN_PRD_PMC

### REGIDURIAS DE REPRESENTACIÓN PROPORCIONAL

CARGO	NOMBRE	POSTULANTE
REGIDURÍA PROPIETARIO RP F1	ALDO GABRIEL ARGUETA MARTINEZ	PRI
REGIDURÍA SUPLENTE RP F1	JOSE MANUEL RIVERA BARROS	PRI
REGIDURÍA PROPIETARIO RP F2	NELI VERENICE BERNAL MARTINEZ	PT_MORENA
REGIDURÍA SUPLENTE RP F2	MARTHA RAMIREZ GARCIA	PT_MORENA
REGIDURÍA PROPIETARIO RP F3	FRANCISCO RAMIREZ SERENO	PT_MORENA
REGIDURÍA SUPLENTE RP F3	JUAN QUIRINO HERNANDEZ	PT_MORENA
REGIDURÍA PROPIETARIO RP F4	GLORIA RUIZ OROZCO	PT_MORENA
REGIDURÍA SUPLENTE RP F4	ARY DIANA SALVADOR LOPEZ	PT_MORENA
REGIDURÍA PROPIETARIO RP F5	VICTOR MANUEL PALOMINO MAYA	PT_MORENA
REGIDURÍA SUPLENTE RP F5	MARTIN ANDRADE GUTIERREZ	PT_MORENA